SANPAOLO IMI BANK ROMANIA
CREDITE IMOBILIARE
- perioada creditare până la 20 de ani -
Dobânda:
- credite în valută: de la 7 % pe an -
- credite în LEI: de la 25% pe an -
Informații suplimentare
ARAD, B-dul Revoluției, nr. 88
TELEFON.: 284.888; FAX: 285.202

ADEVĂRUL
Cotidian independent Arad

ARIS-SA
Partenerul întreprinzătorilor care se respectă
s.c. ARIS s.a. Arad
Calea Victoriei 33-35
Fax: 250.675
Tel: 256.488 257.337

Anul XVI, nr. 4305 | 16 pagini | MIERCURI, 1 SEPTEMBRIE 2004 | 6.000 lei
adevarul@arad.ro; adv.pub@arad.ro | http://adevarul.arad.ro
Publicație auditată de BRAT | Tiraj mediu zilnic vândut: 27 845

Oameni vechi, slogane prăfuite

Ioan Iercan

De cum adie prima boare electorală, politicienii care au uitat patru ani ce face poporul, își amintesc subit și instantaneu, indiferent de la ce nivel privesc acest popor, că tot mulțimile sunt cele care le dau girul pentru un nou mandat și pentru o altă sinecură. Și începe vânzoleala. Vizite de lucru la desculții patriei, de care îi apucă o dragoste paternală, dialoguri cu flămânzii și nenorociții loviți de soartă, lacrimi de crocodil pe obrajii grăsuni și unsuroși ai politicianului îmbuibat de bine.

Unul dintre uitucii patriei, aflat la cel mai înalt nivel, este premierul Adrian Năstase. Ce declară, nevinovat și imperturbabil, domnul premier? Cică s-a gândit dumnealui acum, la fine de mandat, că n-a prea fost el ***„personal și fără girofar și protocol"*** să asculte păsurile mulțimii. Și ar fi cazul să o facă! Pentru că acolo, la talpa țării, afli adevărul adevărat, iar nu măsluit, despre necazurile celor mulți. I-au trebuit lui Năstase premierul cca 15 anișori bătuți pe muchie ca să afle că e bine să stai de vorbă cu oamenii și să afli direct de la ei ce-i doare și ce ar trebui făcut ca să nu-i mai doară.

Zis și făcut! Domnul premier pune tehnica la bătaie (mașini ultra, dar, cică, fără girofar în funcțiune, helicoptere și alte dotări tehnice) și se preface că face vizite de lucru la amărâții patriei. Și unde se duce dumnealui? La năpăstuiții care, desigur, în nenorocirea lor, pot fi cel mai bine impresionați. Cum? Cu vorbe frumoase, pornite din inima electorală a premierului, dar și cu pomenile de rigoare. ***Căci pomana ocazională a fost ridicată la rang de politică de stat de către PSD.*** Din când în când li se aruncă pensionarilor câte un oscior de ros pentru supraviețuire prin pomeni de Paști, de Crăciun sau la alte sărbători. Recorelarea pensiilor promisă în campania din 2000 de către PSD? Povești vânătorești (și așa e pasionat premierul de vânătoare) derulate de-a lungul a patru ani de guvernare. Dacă cineva a fost fentat și batjocorit în cei patru ani de guvernare pesedistă, aceia au fost pensionarii. Firimiturile pe care guvernul le aruncă din când în când pensionarilor sunt mult sub ce promitea Ceaușescu când i-a pus poporul sula în coaste.

(Continuare în pagina 6)

ABONEAZĂ-TE la ADEVĂRUL
PENTRU CA TU SĂ FII BINE INFORMAT!
Abonamente se pot face atât la factorii poștali, cât și la oficiile poștale din fiecare localitate.
Prețul abonamentului este de 80.000 lei

Atacat de „liderul" țiganilor, Florin Munteanu

Primarul din Șimand face dezvăluiri

Foto: V. Musca

În dreapta imaginii, primarul Moroșteș spune că cei doi rromi din dreapta sa ar fi cei mai indicați să conducă țiganii din Șimand

Nu de mult, ziarul nostru publica o luare de poziție vehementă împotriva primarului din Șimand - **Constantin Moroșteș**. Concret, Florin Munteanu, cel care se autointitula „liderul rromilor din Șimand", îl acuza pe primar că aplică legea după bunul lui plac. Au fost aduse în fața opiniei publice, dar și a Prefecturii, cazurile unor țigani care, deși erau bolnavi, au fost puși la muncă de către Moroșteș (era vorba de prestațiile în folosul comunității ale beneficiarilor ajutoarelor sociale). Deși la acea vreme am prezentat și opinia primarului, acesta a dorit să mai aducă unele completări la cele declarate la acea dată.

Olimpiu Bulzan

(Continuare în pagina 9)

De azi e în vigoare noul format de conturi - IBAN

Data de 1 septembrie e una de referință în sistemul bancar românesc: conturile bancare românești se alinează standardelor internaționale. Măsura a fost decisă de către BNR în luna februarie a acestui an, schimbarea formatului conturilor bancare românești fiind o cerință a UE.

Începând de astăzi, pentru toate operațiunile bancare - plăți, încasări - trebuie utilizate noile conturi, în format IBAN. IBAN, inițialele de la International Bank Account Number, înseamnă Numărul de Cont Bancar Internațional. Acesta, o combinație de 24 de caractere - cifre și litere - conține, pe lângă vechiul număr de cont, alți indicatori care reprezintă țara, banca, sucursala. Toate numerele de cont în format IBAN încep cu RO (indicativul României).

Clienții băncilor au aflat deja care le sunt noile numere ale conturilor, direct de la ghișeele băncilor, prin intermediul extraselor de cont, sau de pe site-urile băncilor, utilizând un program special (simulator IBAN). Dacă aveți cont la o bancă și nu vă știți încă noul număr de cont, cel în format IBAN, trebuie să procedați urgent la aflarea lui deoarece de astăzi, 1 septembrie, nu se mai pot realiza transferuri de bani decât utilizând formatul IBAN de cont. Băncile nu vor executa operațiuni dacă se folosesc vechile numere de cont. În cazul firmelor, pentru ca plățile și încasările de bani să se efectueze fără probleme, era necesară înștiințarea din timp a partenerilor asupra noilor numere de cont.

Aplicarea regulamentului BNR este amânat, până în luna noiembrie, în ceea ce privește Trezoreria, care va utiliza și vechea codificare a conturilor, până la data menționată.

G. Knap

CET a „înghițit" Arterm

● Pentru arădeni nu se schimbă nimic

Oficial, de astăzi, Arterm Arad nu mai există. Consiliul Local Municipal Arad a hotărât fuziunea prin absorbție a celor două societăți comerciale, începând cu data de 1 septembrie. Astfel, producerea și distribuția agentului termic și a apei calde menajere vor fi făcute de către o singură companie, respectiv CET Arad. Cu ce oameni vin cele două societăți comerciale în acest „mariaj"? CET Arad are în prezent 688 de angajați, iar Arterm 346 de salariați. La CET disponibilizările au fost făcute în două tranșe, în ultimii patru ani, și au fost destul de drastice, în anul 2000 această unitate numărând peste 1000 de angajați. De altfel,sindicatul „Energia" are temeri în ce privește oamenii săi „o nouă măsură de concediere, nefiind oportună și nici suportabilă".

G. Constantinescu

(Continuare în pagina 8)

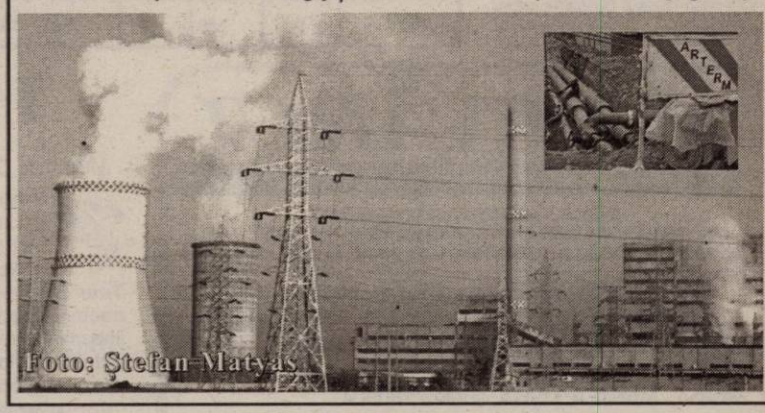

Foto: Ștefan Matyas

UDMR joacă la două capete

Dialog cu președintele Marko Bela

Pag. 6

O nouă și modernă unitate sanitară

Policlinica Dr. Turcin

Pag. 5

ALGLASS Grafica
FIRME ȘI RECLAME, PANOURI PUBLICITARE, LITERE VOLUMETRICE
COPERTINE ȘI BANNERE
NOU! JALUZELE VERTICALE SI ORIZONTALE
Str. Andrei Saguna nr. 26-28
Tel: 0257-270.171 0721.269.708

Meditația zilei

„Apropiați-vă smeriți de cei care știu multe, căci sunt izvoare de „apă vie".
(Al. Stupariu)

Calendar

Astăzi, Soarele răsare la ora 6 și 38 minute și apune la ora 19 și 58 minute. Au trecut 244 de zile din acest an. Au mai rămas 122 de zile până în 2005.

Praznicul zilei: Biserica ortodoxă: Cuv. Simeon Stâlpnicul și mama sa, Cuv. Marta; **Biserica greco-catolică**: Cuv. Simeon Stâlpnicul; Începutul Anului Nou Bisericesc; **Biserica romano-catolică**: Egidiu

A venit barza!

La Arad: Moț Robert David, Șargu Vlad Mihai; Jurău Karina, Mărunțel Izabela Maria, Vați Raul-Iulian,. Leteg Paula Himena

Rețeta zilei

Tocăniță de legume cu găluște

Ingrediente: 500 g ceapă, 100 g păstârnac, 200 g morcovi, 100 g pătrunjel, 100 g țelină, 500 g ardei gras, 1,5 kg roșii, 150 ml ulei, 2 ouă, 200 g făină, piper, sare, verdeață

Preparare: Ceapa tăiată mărunt o călești în ulei până devine aurie. Adaugi zarzavatul tăiat rondele și ardeii tăiați inele și călești în continuare. Stingi cu puțină apă sau supă. Adaugi roșiile tăiate și curățate de semințe și coji și mai fierbi 10-15 minute. Din ouă, făină, apă și sare pregătești o cocă din care faci găluște de mărimea alunelor, pe care le fierbi în apă cu puțină sare. Le scoți cu spumiera și le adaugi la tocăniță.

Mai dai puțin în clocot și potrivești gustul cu sare, piper, verdeață.

„Adevărul" vă ascultă

La telefonul dimineții, 280944, între orele 9,00-12,00

☎ **Mircea Tipei** din Arad ne anunță că a găsit în stația de tramvai de la Miorița o legătură de chei de apartament cu două brelocuri și o cartelă de interfon. Persoana interesată poate lua legătura cu domnul Tipei la numărul de telefon: 264207.

☎ **„Așa ceva nu se poate! Peste tot pe unde mergi, doi trei cerșetori vin și practic sar pe tine... Pentru a putea scăpa de ei ești nevoit să le dai bani"**, se plânge **Mircea Pantea**.

Redactor de serviciu, F.G.

La telefonul după -amiezii, 280003, între orele 15,00 - 18,00

☎ **Irina Caloș** locuiește pe **strada Ceahlău**, în apropierea Inspectoratului Județean de Poliție. O stradă foarte aglomerată cu mașini parcate pe ambele sensuri de mers, fapt care îngreunează circulația. **„De multe ori oamenii nu pot scoate propriile mașini din curți. Am făcut reclamație la Poliție. De acolo m-au trimis la Primărie. Iar de la Primărie... la Poliție"**, ne spune ea. O problemă care ar trebui să fie în atenția municipalității. Și să se găsească o soluție. Așa cum s-au găsit sute de metrii pătrați, în zonă, pentru un parc al reconcilierii tot așa s-ar putea găsi soluții și pentru o parcare.

☎ **Dorin Mateescu** din cartierul Aurel Vlaicu dorește să afle numărul de telefon al sediului central al Organizației pentru Apărarea Drepturilor Omului. Telefoanele la care se pot face sesizări la O.A.D.O. sunt 021. 240.74.82 sau 021. 240.61.30. Site-ul organizației este www.oado.ro

☎ **Șerban Dumitru** din cartierul Aradul Nou s-a arătat nemulțumit de atitudinea firmei care asigură paza la Spitalul Clinic Județean din Arad. **„În ziarul dvs. s-a scris că programul va fi pus în aplicare de mâine (n.n.: astăzi) dar ei l-au pus în aplicare deja de astăzi. În plus, au vorbit destul de obraznic cu mine. Nu aveau nici măcar uniformă sau ecuson"**, ne-a relatat cititorul nostru care vroia să-și viziteze o rudă. Poate ar trebui mai mult tact din partea celor care asigură paza Spitalului Județan. Altfel cetățenii se pot întoarce împotriva lor ca și împotriva celor de la Parktronic...

Redactor de serviciu: O. B.

Comenzi taxi

- ALFA PLUS 949; 349.349
- TAXI ALFA 22.88.88; 25.25.26; 0723-200.301; 0745-50.60.70
- TAXI ARAD 244.244; 274.444; 0722-755.440
- DIESEL STAR 212.222; 0722-361.011; 0745-645.645
- FAVORIT 280.000; 281.111; 0740-083.333; 0742-409.992
- EUROPA 275.555; 0723-677.555; 0744-828.163
- VALI DIESEL 280.705; 280.100
- MIRCO MILI 230.530; 230.730; 0740-152.828; 0723-062.366
- DELMAR 229.220
- TAXI VERBIȚĂ 0726.336.969; 0741.200.300; 944

CINEMATOGRAFE

DACIA (tel. 255.576): SHREK 2 - premieră (SUA) 11; 13; 15; 17; 19; 21

Meteo

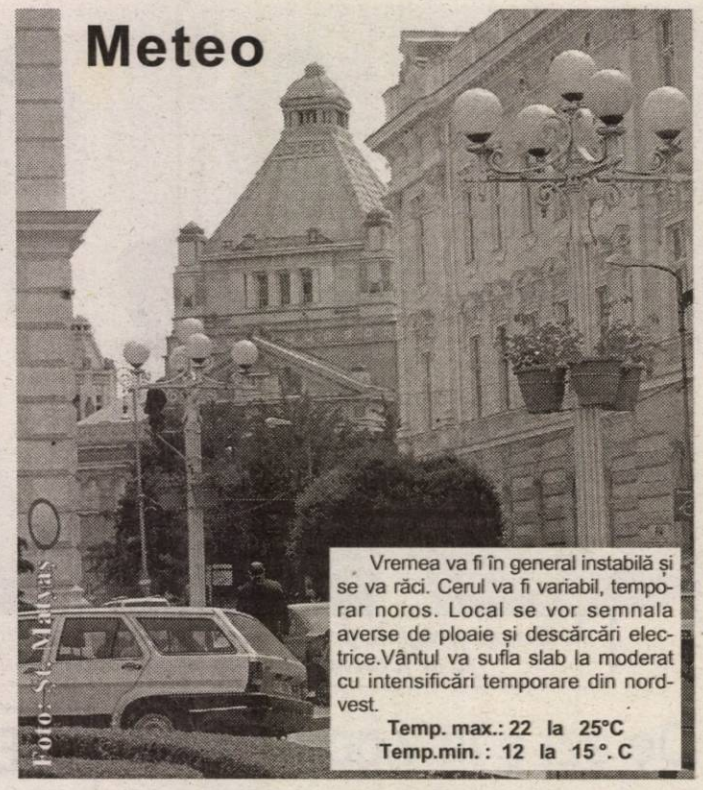

Vremea va fi în general instabilă și se va răci. Cerul va fi variabil, temporar noros. Local se vor semnala averse de ploaie și descărcări electrice.Vântul va sufla slab la moderat cu intensificări temporare din nord-vest.

Temp. max.: 22 la 25°C
Temp.min. : 12 la 15 °. C

CUR$UL VALUTAR

VALORI ÎNREGISTRATE IERI, 31 AUGUST 2004

Denumirea valutei-	BNR	BCR		BRD		Banca Transilvania		Banca Românească		Banca Romexterra		Alpha Bank	
		C	V	C	V	C	V	C	V	C	V	C	V
Euro	40977	40700	41200	40550	41155	40600	41150	40600	41070	40750	41250	40800	41250
Dolar S.U.A.	33900	33800	34300	33520	34210	33700	34200	33604	34133	33670	34150	33700	34250
Forint	165	155	171	158	169	157	167	-	-	161	167	-	-

UTILITARE

PIEȚE, TÂRGURI

Azi este zi de piață la Pâncota, Beliu, Buteni, Șiclău, Macea, Vânători, Pecica, Șiria și zi de târg la Beliu și Buteni.

Mâine, joi este zi de târg săptămânal la Curtici, Sebiș, Cermei, Săvârșin, Secusigiu, Zerind.

PRIMĂRIA MUNICIPIULUI

Program de relații cu publicul (camera 5) luni-vineri între orele 8-20. Tel. 284.744, tel. centrală 281.850.

FARMACII DE SERVICIU

● Farmacia **REMEDIUM** Arad, B-dul Revoluției nr. 52-54. Program luni-vineri: 7,30-20,00; sâmbătă 8,00-14,00. Telefon 233.195. Eliberează medicamente compensate și gratuite.

● Farmacia **„ALEXANDRA"**, str. Tribunul Dobra, nr. 24 (stația tramvai Boul Roșu), tel. 282.062. Program luni-vineri: 7-22; sâmbăta: 8-18; duminica: 9-15. Eliberează medicamente compensate și gratuite.

● Farmacia **„OMNIAFARM"**, Calea Aurel Vlaicu, Bl. Z28, cu program zilnic de la orele 8,00-22,00. Telefon 271.724. Eliberează rețete gratuite și compensate.

● Farmacia **MELISSA** - medicamente alopate și homeopate. Onorăm și rețete gratuite și compensate. Tel. 219.588, Micălaca, str. Abrud nr. 80, bl. 219. Orar: luni-vineri 8-20, sâmbăta 9-16.

URGENȚE STOMATOLOGICE

Cabinetul de pe str. Crișan (în spate la Gionelli) are program non-stop. Telefon: 253794.

UROLOGIE

Cabinet urologie (în clădirea Policlinicii Municipale). Program zilnic, inclusiv sâmbăta, între orele 9-12, telefon 213036.

OFTALMOLOGIE

Cabinet Dr. Țurlea Magdalena, medic primar oftalmolog, oferă consultații oftalmologice, prescriere și prelucrare computerizată de ochelari, lentile de contact, ochelari de soare etc. Str. Miron Costin, bl. 9 (lângă „Casa Albă"), tel. 253.523.

DISPENSAR VETERINAR

Dispensarul veterinar din Aradul Nou efectuează zilnic, orele 8-16 (sâmbăta 8-12 și duminica) examen trichineloscopic, vaccinări antirabice și sterilizări câinipisici, însămânțări artificiale. Telefon 287.298.

Dispensarul veterinar din Curtici: examen trichineloscopic, vaccinări, tratamente, consultații, la toate speciile de animale. Telefon 464.145.

ÎNTRERUPERI CURENT ELECTRIC

Miercuri, 1 septembrie: h 8,30-12: Rebreanu Bl. O1, O2, 2A, 2B, 5, 98, 100,100A, 100B; **h 9-14:** Renașterii, Vrancei, Caloianului, Voinicilor, Digului, Păsunii - p.; Peneș Curcanul, Bd. Revoluției Bl. 8; **11,30-15**: Gen. Moșoiu, A. Russo, Bolintineanu Bd. Maniu, Revoluției, Vasile Milea, Ioan Suciu - p.

În județ: 8-14: Păiușeni - p.; Lazuri - p.; **h 9-12:** Bocsig - p.; **h 9-15:** Socodor - p.; Petriș - p.;

Joi, 2 septembrie: h 8,30-12: IPRUC, Nicolae Onciu, Șezătorii - p; **h 9-14:** Dornei, Ciocârliei, Brumărel, Kardoș, Preparandiei - p.; Bd. Revoluției 10, Peneș Curcanul Bl. 6, 8, 14; **h 11,30-15**: SCV TABAC-Calea 6 Vânători

În județ: h 8-14: Păiușeni - p.; Groși; **h 9-12:** Bocsig - p.; **h 9-15:** Socodor - p.

ADMINISTRAȚIA FINANȚELOR PUBLICE

Administrația Finanțelor Publice a municipiului Arad: Asistență contribuabili (impozitul pe venitul global) - telefon 280.633, 280.733, int. 198 (persoane fizice) și 125 (persoane juridice) între orele 8,00-12,00. Informații suplimentare la www.finantearad.ro

TELEFOANE DE URGENȚĂ

POMPIERI 981; 251.212
AMBULANȚĂ ARAD - 961 sau 251.313
POLIȚIE: 955
Numărul de centrală telefonică al I. J. P. (Inspectoratul Județean de Poliție) Arad: 207.100
S. C. DISTRIGAZ-NORD S. A. TÂRGU MUREȘ
Sucursala de Distribuție a Gazelor Naturale Arad, Dispeceratul permanent tel: 218.928; 256.928
VERIFICARE METROLOGICĂ ȘI REPARAȚII CONTOARE APĂ: 255.274; 0723-343.976
DERANJAMENTE CURENT ELECTRIC 235.991
INFORMAȚII CFR 231.777
S. C. SALUBRITATE S. A. ARAD
Dispecerat între orele 7,00 - 19,00, tel.: 280.873
PROTECȚIA CONSUMATORULUI
B-dul Revoluției, nr. 50. Telefon: 257049
DIRECȚIA DE SĂNĂTATE PUBLICĂ - serviciul de permanență: 254.438
GARDA FINANCIARĂ
B-dul Revoluției nr. 79, telefon: 280971
INSPECTORATUL TERITORIAL DE MUNCĂ ARAD
Str. Episcopiei nr. 11-13, tel.: 211762, 211862, 257251
AGENȚIA JUDEȚEANĂ PENTRU OCUPAREA FORȚEI DE MUNCĂ
Str. Gheorghe Lazăr nr. 20, tel.: 281998, 211791
POLIȚIA DE FRONTIERĂ: tel.: 959
CORPUL GARDIENILOR PUBLICI: tel.: 280.557

ADEVĂRUL
Cotidian independent Arad
Editor: S.C. ADEVĂRUL Arad S.R.L.
COD FISCAL R 1681938 ● COD SICOMEX 19.604 ● CERTIFICAT J 02/1886 / 31 X 1991 ● COD SIRUES 020956601 ● ISSN 1220 - 7489

Consiliul de administrație: președinte - **MIRCEA DORGOȘAN,** telefon 281802, 280625; **vicepreședinte - MIRCEA CONTRAȘ,** telefon 280854; **membri: LIZICA MIHUȚ**, telefon 280070, **ȘTEFAN TABUIA,** telefon 280854, **MIRCEA ȚÎȘCĂ**, telefon 280904.

Colegiul de redacție: ȘTEFAN TABUIA (redactor-șef), telefon **280854; MARCEL CANCIU** (șef secție foto), telefon **281701; ALEXANDRU CHEBELEU** (șef secție sport), telefon **281701; GABRIELA GROZA** (secretar general de redacție), telefon **280854; VASILE FILIP** (șef secție cultură-învățământ-tineret), telefon **280003; IOAN IERCAN** (șef secție politică), telefon **280943; TRISTAN MIHUȚA** (șef secție probleme sociale - investigații), telefon **281855; DORU SAVA** (șef secție economic), telefon **281738; NICOLAE OPREAN** (șef secție actualități), telefon **280003; MIRCEA ȚÎȘCĂ** (șef secție publicitate și difuzarea presei), telefon **280904; MIRCEA CONTRAȘ** (vicepreședinte al consiliului de administrație), telefon **280854; MIRCEA DORGOȘAN** (președinte al Consiliului de administrație), telefon **281802, 280625.**

Redacția și administrația: 310130 Arad, Bd. Revoluției nr. 81. Telefoane: SECRETARIAT - 281802, fax 280655, 280625; ADMINISTRAȚIE - CONTABILITATE - 281797; MICA PUBLICITATE - 210775; MAREA PUBLICITATE - 280904; CLUBUL PRESEI - 280989.

Tiparul executat la S.C. MEDIAGRAF S.A. ARAD, str. Feleacului F.N., telefon 250902, fax 250920

Adresa Internet http://adevarul.arad.ro

Horoscop

Miercuri, 1 septembrie 2004

Berbec (21.03-20.04). Astăzi, în urma unor certuri pot interveni schimbări în planurile dvs. și ale celor apropiați.

Taur (21.04-20.05). Apare necesitatea unor cheltuieli importante, care vă zdruncină echilibrul financiar și așa destul de precar.

Gemenii (21.05-20.06). În prima parte a zilei reușiți să puneți la punct unele chestiuni pentru o petrecere.

Rac (21.06.-22.07). Datorită faptului că vorbiți prea mult, spuneți ce nu trebuie, fapt care poate avea efect negativ asupra relațiilor cu anturajul.

Leu (23.07-22.08). Ar fi bine ca astăzi să încercați să vă relaxați și să stați mai mult timp în aer liber.

Fecioara (23.08-22.09). Vă concentrați cu abnegație pe o activitate creativă, care vă face plăcere.

Balanța (23.09-22.10). Astăzi muncile de rutină nu vă mai plictisesc, ba chiar vă pot distra.

Scorpion (23.10-21.11). Sunteți entuziasmați în legătură cu noi planuri de viitor, care ar putea conduce la o creștere financiară.

Săgetător (22.11-21.12). O femeie mai în vârstă încearcă să vă impună un program care este în defavoarea dvs. și a celor dragi.

Capricorn (22.12-19.01). În viața de familie s-a schimbat ceva și ar fi bine să priviți cu mai multă seriozitate răspunderea pe care o aveți.

Vărsător (20.01-20.02). Un eveniment social legat de serviciu, care va avea loc astăzi, vă va facilita niște contacte utile.

Peștii (21.02-20.03). Învățați să gândiți pozitiv și să nu vă temeți de consecințele faptelor dvs.

De astăzi

Un nou tip de formulare pentru concedii medicale

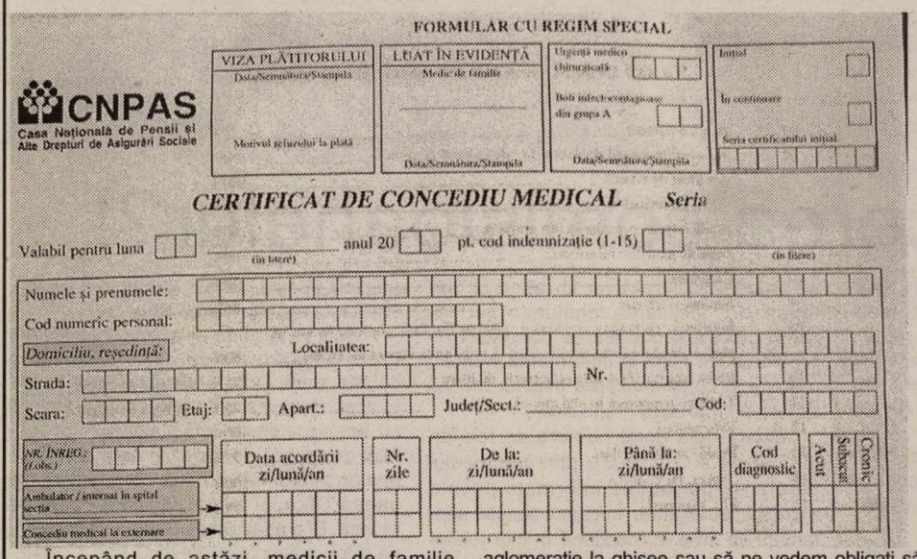

FORMULAR CU REGIM SPECIAL

CNPAS
Casa Națională de Pensii și Alte Drepturi de Asigurări Sociale

VIZA PLĂTITORULUI — Data/Semnătura/Ștampila — Motivul refuzului la plată

LUAT ÎN EVIDENȚĂ — Medic de familie — Data/Semnătura/Ștampila

Urgență medico chirurgicală — Boli infecto-contagioase din grupa A — Data/Semnătura/Ștampila

Inițial — În continuare — Seria certificatului inițial

CERTIFICAT DE CONCEDIU MEDICAL Seria

Valabil pentru luna ____ (în litere) anul 20__ pt. cod indemnizație (1-15) ____ (în litere)

Numele și prenumele:
Cod numeric personal:
Domiciliu, reședință: Localitatea:
Strada: Nr.
Scara: Etaj: Apart.: Județ/Sect.: Cod:

NR. ÎNREG. (Cabs.) | Data acordării zi/lună/an | Nr. zile | De la: zi/lună/an | Până la: zi/lună/an | Cod diagnostic | Accid. | Sobaraj | Cronic

Ambulator / internat în spital secția
Concediu medical la externare

Începând de astăzi, medicii de familie eliberează concedii medicale într-un format nou. Documentele pot fi cumpărate de medicii de familie la prețul de 45.000 de la sediul Casei Județene de Pensii Arad.

Chiar dacă formularele în cauză se comercializează de câteva zile, până acum medicii nu s-au îmbulzit să și le achiziționeze. „ Până în prezent numărul solicitărilor venite din partea medicilor de familie nu a fost atât de mare încât să se creeze aglomerație la ghișee sau să ne vedem obligați să extindem programul de lucru. Orarul de eliberare a acestor formulare este stabilit între orele 7.00- 15.30", afirmă dl. Costel Monția, director al Casei Județene de Pensii Arad.

Noile formulare urmăresc de fapt securizarea eliberării acestor documente de către medici, ele întocmindu-se de acum în triplu exemplar și prevăzând mai multe date decât precedentele.

M. Popescu

În al 12-lea ceas

Medicii din Policlinica Specială - salvați de la evacuare

După ce aproape un an spitalele au reușit să finalizeze întregul proces de trecere a clădirilor din administrarea Direcției de Sănătate Publică în administrarea Consiliului Județean, respectiv al Consiliului Local, o nouă lege apărută de curând dă toate demersurile autorităților locale peste cap. Legea 279/2004 prevede trecerea spitalelor din nou în subordinea Ministerului Sănătății și implicit a Direcțiilor de Sănătate Publică, acestea trebuind să încheie un contract de administrare cu Consiliul Județean.

Avantajul noii legi constă în faptul că imobilele în care funcționează instituții publice nu se mai retrocedează proprietarilor, aceștia fiind despăgubiți de către stat. Legea recent apărută i-a scăpat de evacuare și pe medicii care își au cabinetele medicale în Policlinica Specială din str. Paris, evacuare stabilită pentru luna septembrie a acestui an.

M. Popescu

Spărgător

Polițiștii arădeni l-au identificat pe **Ioan Nicolae Beldea,** de 44 de ani, din Miercurea Ciuc, care cu două nopți în urmă a sustras mai multe bunuri, din cinci autoturisme parcate pe raza comunei Dezna. Bunurile au fost evaluate la suma de șapte milioane de lei. Beldea urmează a fi prezentat Parchetului, cu propunere de arestare preventivă.

O.J.P.C., în control

Sare expirată!

Agenții economici care comercializează sare pentru consum alimentar au fost verificați de către inspectorii oficiului Județean pentru Protecția Consumatorilor (O.J.P.C.) Arad. Acțiunea a urmărit modul în care este ambalat, etichetat, transportat și comercializat acest produs. Au fost controlați nouă agenți economici. Cele mai frecvente deficiențe găsite la aceștia au fost: neafișarea prețurilor de vânzare cu amănuntul și comercializarea cu termen de valabilitate expirat.

„Pentru nerespectarea normelor legale în domeniul protecției consumatorilor au fost aplicate sancțiuni contravenționale în valoare de 20 de milioane de lei", ne-a declarat **Gheorghe Iancu** - inspector șef la O.J.P.C. Arad.

Cele mai drastice amenzi au fost „încasate" de: **S.C. Puica Com S.R.L. Arad, S.C. Osana S.R.L. Arad, A.F. Iulius Arad, A.F. Babi Arad.**

N. Bodran

Cronica măruntă

● Ieri, a rămas fără permis de conducere, fiindcă a urcat la volan după ce a consumat niscaiva băuturi alcoolice, **Vasile Păiușan**, de 32 de ani, din Păiușeni. Timp de trei luni nu va mai purta asupra sa carnetul de conducere, pentru simplul motiv că i-a fost reținut de polițiști.

● **Gheorghe Calinciuc**, de 54 de ani, din Arad, este cercetat de polițiști în stare de libertate pentru că a condus pe drumurile publice un autoturism neînmatriculat, cu număr fals și în timp ce avea retras permisul de conducere.

● **Florin Teglaș**, de 25 de ani și **Ionuț Bernath**, de 21 de ani, ambii din Sâmbăteni, au fost depistați în timp ce sustrăgeau 500 de metri de cablu telefonic din stațiile CFR Șiria și Sântana. Cablul valora peste 40 de milioane de lei, iar cei doi au fost prinși înainte de a apuca să se îmbogățească. La ora actuală sunt cercetați de polițiști în stare de libertate.

● A fost introdus în arestul Poliției **Florin Mircie**, de 21 de ani, din Borșa, județul Maramureș, care are de executat patru ani de închisoare, pentru săvârșirea infracțiunii de furt.

● Și **Pompiliu Reininger,** de 42 de ani, din Arad, a fost introdus în arestul Inspectoratului, acesta având de executat un an de închisoare, pentru săvârșirea mai multor infracțiuni la regimul circulației.

Românii și ungurii colaborează pentru combaterea dezastrelor

În perioada 1-2 septembrie 2004, are loc în municipiul Arad întâlnirea bilaterală de lucru a Comisiei mixte româno-maghiare pentru cooperarea în domeniul prevenirii și limitării efectelor dezastrelor.

Întâlnirea are drept scop perfectarea detaliilor privind componența, responsabilitățile și calendarul întâlnirilor de lucru ale comisiei mixte, în conformitate cu acordul dintre Guvernul României și Guvernul Republicii Ungare, privind cooperarea și ajutorul reciproc în domeniul dezastrelor semnat la Budapesta la 9 aprilie 2003. **„Delegația maghiară va fi condusă de adjunctul directorului general pentru managementul urgențelor, generalul de brigadă dr. Arpad Muhoray, iar delegația română va fi condusă de către colonelul Petre Trandafir, adjunctul Comandamentului Protecției Civile",** ne-a mai informat col. Marcel Lucaciu, șeful inspectoratului de protecție civilă a județului Arad.

A.Stoica

Din temelii...

De anul viitor, locuitorii orașului Pâncota nu vor mai fi nevoiți să facă deplasări până la spitalele din Arad și Ineu. Proiectul de construire a unei policlinici private așteaptă ultimele aprobări din partea Consiliului local. Lucrările vor începe probabil de săptămâna viitoare și vor fi finalizate cel târziu anul viitor.

Policlinica va avea în jur de 10-12 cabinete, cu specializările: Interne, Cardiologie, Ginecologie ș.a.

Leila Buțiu

Au revenit pe piață

Aslavital și Gerovital

După o absență îndelungată (șase luni), produsele Aslavital și Gerovital, fabricate în exclusivitate de S. C. Sicomed București au revenit pe piața internă.

La propunerea Ministerului Sănătății, S. C. Sicomed a decis să distribuie aceste medicamente în fiecare județ printr-o farmacie unică.

La Arad, farmacia agreată de producător este REMEDIUM, situată pe Bd. Revoluției nr. 52-54, cu următorul orar: Luni-Vineri 7,30-20; Sâmbătă: 8-14; Dumninica - închis.

Aslavital și Gerovital se comercializează sub formă de drajeuri, respectiv fiole și nu sunt cuprinse în lista medicamentelor compensate sau gratuite. Cele două produse se eliberează doar pe baza unei rețete simple, parafate de medicul de familie sau de medicul specialist.

Foto: M. Szego

Rețetele pentru Aslavital și Gerovital drajeuri sunt valabile timp de șase luni, iar acele pentru aceleași produse, sub formă de fiole, se rețin la farmacie.

Absența de pe piața românească a Aslavitalului și Gerovitalului se explică prin faptul că în acest interval întreaga producție a fost orientată la export.

T. M.

Universitatea „Spiru Haret" din București funcționează ilegal la Arad

Rectorul Universității de Vest „Vasile Goldiș" din Arad, dl. prof. univ. dr. Aurel Ardelean luând notă de precizările făcute de Universitatea „Spiru Haret" în ziarul „Adevărul" de marți 31.08.2004 dorește să facă din nou atent tineretul arădean asupra ilegalității funcționării universității bucureștene la Arad.

Universitatea „Spiru Haret" din București funcționează ilegal la Arad și face înscrieri în municipiul Arad, contrar Legii învățământului nr. 84/1995, a Legii nr. 88/1993 privind acreditarea instituțiilor de învățământ superior și recunoașterea diplomelor și a art. 1 din Ordinul nr. 3270 din 20.02.2004 privind criteriile generale de organizare și desfășurare a admiterii în învățământul superior pentru anul universitar 2004 - 2005 admiterea se organizează numai de către instituții de învățământ superior, la specializări acreditate și/sau specializări autorizate să funcționeze provizoriu, aprobate prin Hotărârile de Guvern în vigoare, cu nominalizarea localităților.

Universitatea „Spiru Haret" din București nu are autorizație de funcționare provizorie la Arad pentru nici o specializare cuprinsă în așa-zisa ofertă academică, cu atât mai mult conform Hotărârii Guvernului nr. 940 din 7 iulie 2004 privind structurile și specializările universitare acreditate sau autorizate să funcționeze provizoriu din instituțiile de învățământ superior publicatză în M. Of. nr. 617 din 7 iulie 2004 Universitatea „Spiru Haret" din cele 16 specializări prezentate în ofertă nu are autorizație de funcționare pentru învățământul la distanță decât pentru 5 specializări și acestea doar la București.

În vederea obținerii autorizației de funcționare provizorie sau acreditare instituțiile de învățământ superior trebuie să depună la Ministerul Educației și Cercetării și la Consiliul Național de Evaluare Academică și Acreditare dosare de autoevaluare pentru toate **specializările și formele de învățământ** ce doresc a fi autorizate sau acreditate; în acest sens instituția solicitantă trebuie să plătească și o taxă de evaluare care diferă de la o formă de învățământ la alta; pentru a obține autorizație de funcționare sau acreditare specializarea respectivă, în funcție de forma de învățământ, trebuie să îndeplinească standardele cerute de Legea învățământului nr. 81/1995 și Legea nr. 88/1993.

(3708386)

Directorul pentru Investiții Locale, Viorel Cristea - la Arad

Ieri Aradul a fost prezent la Arad directorul pentru Investiții Locale din cadrul Ministerului Administrației și Internelor, **Viorel Cristea**. El a fost trimis la Arad în urma vizitei de lucru efectuate de către premierul **Adrian Năstase**. Directorul pentriu Investiții Locale a venit la Arad însoțit de specialiști din cadrul Administrației apelor Române și ai Direcției „Apelor Crișuri" Oradea. Aceștia, împreună cu reprezentanții Prefecturii Arad și ai Consiliului Local Zerind au elaborat o notă comună prin care au fost stabilite măsurile necesare promovării lucrărilor și finanțării investițiilor pentru rezolvarea problemei inundațiilor repetate din localitatea Zerind. A fost constituită o comisie formată din opt specialiști, condusă de către Viorel Cristea. Din componența comisiei mai fac parte: subprefectul Florin Remețan, Dumitru Nica, Alexandru Șimandi (primar Zerind), Mitruț Tentiș (director Direcția Ape Crișuri Oradea) și alți specialiști din cadrul Administrației Apele Române. Comisia s-a deplasat la fața locului și au fost stabilite prioritățile pentru viitorul apropiat. Până la data de 10 septembrie ac., reprezentantul S.C. Aquaproiect S.A. va prezenta o „notă de fundamentare" necesară promovării unei investiții pentru stoparea fenomenului inundațiilor din zonă. De asemenea, se vor întocmi studii de specialitate pentru stabilirea soluției optime de eliminare a infiltrațiilor în zona digului stâng, al Crișului Negru, între localitățile Zerind și Iermata Neagră. **„În cazul în care soluția tehnică va presupune amplasarea unor lucrări hidrotehnice pe terenuri ce aparțin unor persoane private, Consiliul Local al Primăriei Zerind va obține acordul proprietarilor în vederea desfășurării lucrărilor de amenajare a digului"**, ne-a declarat purtătorul de cuvânt al Prefecturii - **Călin Albu**.

Olimpiu Bulzan

Începe retragerea bancnotei de 2000

De astăzi, bancnota cu valoare nominală de 2000 lei, emisiunea 1999, imprimată pe suport de polimer va fi retrasă de pe piață. Începând cu 1 septembrie și până în 31 octombrie va fi primită de la populație de către toți agenții economici precum și de către celelalte instituții, dar nu va fi repusă în circulație. În intervalul 1 noiembrie-30 noiembrie 2004 va fi primită în plată și pentru preschimbare numai de bănci. În 30 noiembrie 2004 încetează puterea circulatorie a bancnotei de 2000 lei, care va putea fi preschimbată până în 31 martie 2005, numai de BNR sucursalele București, Cluj, Iași și Timiș.

D. Ș.

Reducerea comisioanelor?!

Departamentul pentru Munca în Străinătate (DMS) va încerca să obțină reducerea comisioanelor percepute pentru transferul în România al banilor câștigați de cetățenii români care lucrează în afara țării, a anunțat ieri șeful DMS, secretarul de stat Doru Frunzulică.

El a precizat, la Palatul Victoria, că în perioada următoare va purta discuții cu conducerea BCR, astfel încât, prin intermediul băncilor corespondente

din străinătate, să se ajungă la o reducere a comisioanelor la valori acceptabile, practicate la nivelul Uniunii Europene. În prezent, la sume mici comisioanele bancare pot ajunge și la 14%, în timp ce pentru valori mai mari acestea scad la circa 5%.

DMS va trimite, în perioada următoare, atașați pe probleme sociale și de muncă la reprezentanțele diplomatice ale României în străinătate, care vor avea ca principale sarcini promovarea și asigurarea drepturilor românilor care lucrează în afara țării, eliminarea discriminărilor în raport cu cetățenii UE, facilitarea legăturilor permanente cu țara și oferirea de consultații pe probleme de litigii și securitatea muncii, precum și conștientizarea riscului muncii ilegale, a spus Doru Frunzulică.

Există deja două numere de telefon /315.93.44 și 312.05.21/ prin intermediul cărora se pot obține informații privind munca în străinătate. În cursul acestei săptămâni va intra în funcțiune o linie telefonică gratuită dedicată românilor care muncesc în afara țării.

Doru Frunzulică a precizat că în perioada următoare vor fi realizate pliante și afișe care vor fi distribuite în cadrul comunităților de români, astfel încât aceștia să-și cunoască drepturile și să știe unde se pot adresa în cazul în care întâmpină probleme. Inițial, atașații pe probleme sociale și de muncă vor fi trimiși în statele în care trăiesc cele mai mari comunități de români, precum Spania, Italia, Germania, Ungaria, Franța, Israel sau Marea Britanie.

DMS va acționa și pentru modificarea unora din acordurile convenite de România cu alte state, Doru Frunzulică menționând în acest sens includerea în cadrul tratatului cu Spania a posibilității prelungirii contractului de muncă, în cazul în care părțile se pun de acord, fără o nouă intermediere din partea Oficiului pentru Migrația Forței de Muncă. El a adăugat că Spania va legaliza, pe viitor, prezența pe teritoriul său a cetățenilor care dovedesc că muncesc legal.

În perioada imediat următoare, Doru Frunzulică se va deplasa în statele în care trăiesc comunități mari de români, în cadrul unei misiuni de inventariere a problemelor cu care se confruntă aceștia.

Potrivit Oficiului pentru migrația forței de muncă, cifra oficială a românilor care lucrează în străinătate este de 97.000 de persoane, plecați la muncă prin intermediul Oficiului.

Vrei sa lucrezi in Cluj Napoca
Sa ai un salariu bun
Sa inveti ceva nou si interesant ?

Noi angajam persoane serioase, deschise, predispuse la contactul cu publicul care sa cunoasca foarte bine cel putin o limba straina (italiana, spaniola, germana, franceza, engleza) pentru postul de operatori telefonie. Trimite un CV in limba pe care o vorbesti cel mai bine specificand toate limbile straine vorbite la infojob@mtandt.it - Pt. informatii si programari la interviuri suna la 0745.54.55.55. (c.608/2004)

Quadrant Amrog Beverages S.A.
PEPSI PRIGAT PERLA

Angajează: **OPERATOR FACTURARE**

Cerințe:
- studii medii (liceu)
- cunoștințe solide în operarea programelor: EXCEL, WORD, ACCESS
- cunoașterea programului: WIZCOUNT constituie un avantaj
- capacitatea de a lucra într-un mediu dinamic

CV-urile se trimit până la data de 09.09.2004, la fax 0257/288.724. (3708380)

MIERCURI, 1 SEPTEMBRIE 2004

TVR 1

7,00 Avanpremieră
7,15 Des. animate
7,45 Jurnalul TVR
8,00 Să prinzi o stea căzătoare - comed. SUA, '00
10,00 Năzdrăvăniile fraților Kratt-s.
10,30 Celebritățile timpului tău
11,00 Sânge de țigan - s.rel.
12,05 Justiție militară - s.
13,00 Counterstrike sau jocul puterii - s.
14,00 Jurnalul TVR
14,30 Teleshopping
15,00 Convietuiri
16,00 Oameni ca noi
16,30 Orizont 2007
17,00 Sânge de țigan - s.
17,55 Festivalul artelor
18,00 Jurnalul de călătorie
18,05 Sânge de țigan - s.
19,00 Jurnalul TVR
20,00 Formidabilul 1-com., SUA, '91
21,50 Putere și pasiune: Charles al II-lea-s.

TVR 2

7,00 Pasiuni - s., rel.
8,15 Români în Tenerife
8,55 Rebelii - s., rel.
9,45 Tonomatul de vacanță
12,10 Marea Brava-rel.
13,00 Magazinul stud. teritoriale
13,45 Euro-Dispecer
14,30 Documentar
15,00 Parnasul
16,00 Teleshopping
17,00 Panoramic sud-vest - rel.
17,30 Magazin estival
18,30 Știri regionale
19,00 Pasiuni-s.
19,50 Euro-Dispecer
20,00 Jurnal TVR
20,30 Insolit
21,00 Marea Brava - s.
21,50 Muschetarul - f. SUA, '01
23,40 Andromeda- s.
0,30 Din nou la Atena - rel.
1,25 Libertinul - f. Franța, '00

PRO TV

6,00 Teo - rel.
7,00 Știrile Pro TV - Ziarul dimineții tale * Ce se întâmplă doctore?
9,00 Omul care aduce cartea
9,20 Tânăr și neliniștit - s., rel.
10,50 Poveștile unor pirați celebri
12,00 Marile râuri ale lumii -doc.
13,00 Știrile Pro TV
13,15 Lassie - s.
13,45 Război pe tocuri - comedie, '02
16,00 Tânăr și neliniștit - s. (AP)
17,00 Știrile Pro TV * Vremea
17,45 Miss World Romania 2004 (AP)
17,55 Tânăr și neliniștit - s.
18,55 Sport
19,00 Știrile Pro TV
20,15 Lumina neagră - thriller, SUA, '98
22,20 Sâmbătă seara râzi la Pro TV (12)
23,00 Știrile Pro TV
23,45 Vreau să fiu mare!
23,50 Miss World Romania 2004 - rel.
0,00 Colonia - acț., SUA, '95
2,00 Știrile Pro TV

TV ACASĂ

6,00 Povești adevărate - rel.
6,30 Luciana și Nicolas - s.
8,00 Jurământul - s., rel.
9,00 Femei îndrăgostite - s., rel.
11,15 Prizoniera - s., rel.
12,30 Învață engleza cu Victor
12,45 Căpșune cu zahăr - s., rel.
13,40 Perla, cărările iubirii - s.
14,30 Pisica sălbatică - s. (AP)
15,45 Luciana și Nicolas - s.
17,20 Rețeta de Acasă
17,30 Povești adevărate
17,55 Vremea de Acasă
18,00 Înger rebel - s. (AP)
20,00 Prizoniera - s. (AP)
21,00 Femei îndrăgostite - s.
22,50 Jurământul - s. (12)
23,40 Căpșune cu zahăr - s.
1,00 Înger rebel - s., rel.
3,00 Povești adevărate - rel.
3,30 De 3 x femeie - rel.
5,00 Muzica de Acasă

HBO

8,00 Turist accidental - dramă, '89 (12)
10,05 Cinema, cinema, cinema
10,35 Pisica doamnei Ashboro - av., Can., 2003
12,05 Funeraliile ... cu cântec - com. China, 2001 (AP)
13,50 Tom și Jerry: Inelul fermecat - animație, '02
15,00 Noroc în dragoste - dragoste, '01
16,35 Proiectul „Laramie" - dramă, 2002 (12)
18,10 Eroul orașului - dramă, 2002
20,00 Calmul dinaintea furtunii - dramă, M. Brit., '02
21,35 O fată bună - dramă, 2002 (12)
23,10 Vânzătorii de aspiratoare - com., '02 (12)
0,50 Scena crimei - dramă, '01 (12)

PRIMA TV

7,30 Dragoste și putere - s., rel.
8,00 Focus
10,55 Clip art
11,00 Roseanne - s.
11,45 Sport, dietă și o vedetă - rel.
12,30 Focus
12,40 Monica - rel.
13,30 Teleshopping
14,00 Sunset Beach - s., rel.
15,30 Dragoste și putere - s.
16,00 Trăsniți în NATO - s., rel.
17,00 Al șaselea simț - rel.
18,00 Focus
19,00 Trăsniți în NATO - s., rel.
19,30 Monica (AP)
20,30 Festivalul Mamaia
22,30 Focus plus
23,00 Dincolo de limite
23,30 Festivalul Mamaia - recital
0,55 Clip art
1,00 Focus - rel.

ANTENA 1-TV ARAD

7,00 Observator
8,00 Știri Arad - rel.
8,25 Info-smart - rel.
8,40 Divertisment
9,00 Un nou început - s.
10,00 Vivere - s.rel.
11,00 Îngerul păzitor - s.
12,00 Seaquest-s.
13,00 Observator
13,30 Comedia animalelor
14,00 Din dragoste
16,00 Publicit, Promo
16,05 Emisiune în limba bulgară
16,30 Știri TVA
16,55 Publicitate
17,00 Știri
17,45 Vivere - A trăi cu pasiune - s.
18,53 Sport
18,55 Meteo
19,00 Observator
19,56 Publicitate
20,15 Copiii Dunei - f. acț., SF SUA, 2003
22,15 Observator
22,30 Știri TVA
23,00 Marius Tucă Show
0,00 Stagiarii - s.
0,30 Călătorie în timp - s.
1,00 Observator - rel.
2,00 Păcatul - s.

RCS

9,00 Știri RCS 2 - rel.
9,45 Tradiții și folclor - cultural
10,30 Atitudini - rel.
12,00 Știrile RCS 1 - rel.
12,45 Playabout - s.
13,00 Mistere, farmece, miracole - doc.
13,30 Tradiții și folclor
14,45 Hit Squad - s.
15,00 Știrile RCS 2 - rel.
15,45 Playabout - s.
16,00 Emisiune în lb. sârbă/germană
16,30 Atitudini - informativ
18,00 Știrile RCS 1
18,45 Părinți și copii - informativ
19,00 Neon Rider - doc.
19,45 Playabout - s.
20,00 O oră cu D. Dascălu - informativ
21,00 Muzică populară
22,00 Știrile RCS 2
22,45 O oră cu D. Dascălu - rel.
23,45 Videoclipuri
0,00 Știrile RCS 1 - rel.
0,45 Închiderea programului

B1 TV

7,00 Viața dimineața; **10,00 Sofia** - s., rel.; **11,00 Încotro merge Soledad?** - s., rel.; 12,00 Știri; 12,30 Teleshopping; 13,00 Fan X; 14,00 Teleshopping; 14,30 Showbiz-rel.; 15,30 Extravacanzza - rel.; **17,00 Sofia** - s.; 17,50 Jet Set - Info economic; 18,00 Știrile naționale; **19,00 Încotro merge Soledad?** - s.; 19,50 Jet Set; 20,00 DAN-DANaua (AP); 22,00 Ediția de seară; 22,30 Azi despre mâine; 0,00 Știrile naționale - rel.; 1,,00 DAN-DANaua-rel.

TV SPORT

9,00 Telesport; 9,15 Hochei: Best of NHL-rel.; 11,00 Cronica microbiștilor-rel.; 12,30 Fotbal: Meci din Primera Division-rel.; 14,00 Champ Car-rel.; 16,00 Rezumat Nascar; 17,00 Best of handbal; 18,30 Telesport; 18,45 Biliard; 20,30 Snooker; 22,00 Fotbal. Best of Primera Division-rel.

Redacția Adevărul nu își asumă răspunderea pentru modificările ulterioare intervenite în programele TV

NATIONAL TV

8,00 Primul val de știri; 9,00 Documentar; **10,00 Trădată** - s., rel.; **11,00 Femeia ideală - s.;** 12,00 Teleshopping; 13,00 Știri; **13,15 Micii detectivi** - f. rel.; **15,15 Trădată** - s.; 16,15 Horoscopul de mâine; 16,30 Sezonul comediei; 18,45 Știri; 19,45 Țara lui1 Papură Vouă; **20,00 Dulce răzbunare** - f. '90; 22,00 Știri; **22,05 Misery** - f. '90; 23,45 Scandic bar; 0,00 Știri

REALITATEA

7,00 Jurnal TV; 7,45 Revista presei; 8,00 Jurnal TV; 10,15 Audiența în direct; 11,15 100%; 12,00 Jurnal TV; 13,15 Club VIP; 14,00 Jurnal TV; 14,50 Nașterea unei națiuni; 15,15 Realitatea medicală; 16,00 Jurnal TV; 17,15 Audiența în direct; 18,00 Jurnal TV; 18,50 Nașterea unei națiuni; 19,50 Proiect: România; 20,00 Jurnal TV; 20,15 100%; 21,00 Jurnal TV; 21,50 Proiect: România; 22,00 Știrea de la ora 22; 23,00 Jurnal TV

PRO CINEMA

6,00 Mediafax Info; **15,00 Capcana timpului** - s., rel.; 15,55 ProMotor; **16,00 Batman în viitor** - s., rel.; 16,55 ProMotor; **17,00 Tupeiștii** - s., rel.; **18,00 Capcana timpului** - s.; **19,00 Batman din viitor** - s.; 19,55 ProMotor; **20,00 Cum să devin un star rock** - s.; 20,55 ProMotor; **21,00 Alias** - s.; **22,00 Schimbul trei** - s.; **23,00 La limita imposibilului** - s.; **0,00 Alias** - s., rel.; **1,00 Schimbul trei** - s., rel.; **2,00 La limita imposibilului** - s., rel.

O nouă și modernă unitate sanitară

Policlinica Dr. Turcin

Nu mai este un secret pentru nimeni că privatizarea reprezintă salvarea sistemului sanitar românesc. Acest adevăr a fost reliefat în nenumărate rânduri de mai-marii Sănătății, cu referire directă la calitatea serviciilor medicale prestate, aparatura performantă și, nu în ultimul rând, promptitudinea cu care bolnavul este tratat, la propriu și la figurat, în cabinetele private. Dar, pentru a atinge aceste deziderate, este nevoie de curaj, perseverență și multă, multă muncă pe care medicii care doresc să-și ia viitorul în propriile mâini, trebuie să o depună neîncetat. „Când vezi însă omul că pleacă sănătos și mulțumit din POLICLINICĂ, toate greutățile dispar", ne-a mărturisit dr. **LUMINIȚA TURCIN**, care împreună cu soțul, dr. **DUȘAN TURCIN**, au pus bazele **POLICLINICII DR. TURCIN**, una dintre cele mai noi și mai moderne POLICLINICI din Arad, aflată pe strada **EFTIMIE MURGU la nr. 67**.

Cu amabilitatea care o caracterizează, dr. Luminița Turcin ne-a dezvăluit câteva din secretele trecute în rețeta succesului Policlinicii Dr. Turcin.

Un lucru bine făcut

Într-o primă instanță, medicii Luminița și Dușan Turcin s-au gândit să-și amenajeze cabinete individuale, în care să-și profezeze meseria la standarde occidentale. Între timp însă, Radmila, fiica lor mai mare, a intrat și ea la medicină, iar mezina familiei Vesna, aflată la liceu, i-a informat că are de gând să urmeze și ea profesia părinților. Deja, planul inițial trebuia modificat. **„Atunci, ne-am hotărât că, dacă tot facem un lucru, atunci să-l facem bine. Așa s-a născut ideea unei POLICLINICI care să vină în întâmpinarea pacienților, în sensul că vine omul într-un loc în care își poate rezolva mai toate problemele de sănătate. Să nu mai trebuiască să alerge dintr-o parte în alta a orașului pe la cabinete, să stea la cozi interminabile pentru a-și căuta de sănătate sau pentru a-și efectua analizele necesare fișei auto, de exemplu"**, sublinia dr. Luminița Turcin.

După o investiție substanțială, **Policlinica Dr. Turcin** a ajuns să fie în prezent un reper important al sistemului sanitar arădean. Cabinetele de specialitate acreditate, spațioase, în care își desfășoara activitatea cunoscuți medici arădeni, dotările de ultimă generație, sălile de așteptare amenajate la standarde occidentale, reprezintă câteva din punctele forte ale **Policlinicii Dr. Turcin**.

Dr. Luminița Turcin - consultând un pacient

Aspect din policlinică: se pot observa ușor condițiile deosebite de tratament

Cabinete și specialiști

Pentru a vă exemplifica cele declarate de către dr. Luminița Turcin, vă prezentăm în continuare medicii specialiști care își desfășoară activitatea în cabinetele **Policlinicii Dr. Turcin**: **OFTALMOLOGIE** - dr. Constanța Demian și dr. Adriana Haidar; **ORL** - dr. Eugen Vasica și dr. Sorin Bașchir; **Boli infecțioase** - dr. Alexandru Jifcovici; **CHIRURGIE GENERALĂ** - dr. Adrian Pavel; **CHIRURGIE PLASTICĂ ȘI REPARATORIE** - dr. Cecilia Coadă; **MEDICINĂ INTERNĂ** - dr. Daciana Pavel; **NEUROPSIHIATRIE INFANTILĂ** - dr. Adriana Bran; **NEUROLOGIE** - dr. Liviu Boroș; **PSIHIATRIE** - dr. Marius Olariu; **OBSTETRICĂ-GINECOLOGIE** - dr. Iliana Ardelean; **MEDICINA MUNCII** - dr. Sofia Incicău; **CARDIOLOGIE** - dr. Cristina Olaru.

Pe lângă aceste cabinete, tot la **Policlinica Dr. Turcin** se pot efectua recoltări pentru analize medicale, toate analizele necesare fișei auto (care în doar 24 de ore sunt gata!) și, nu în ultimul rând, se pot urma proceduri de fizioterapie și recuperare.

„Pentru mai multe din aceste specialități, cum ar fi cardiologie, boli infecțioase, chirurgie plastică, medicină internă și ginecologie sperăm să perfectăm contracte cu Casa de Sănătate. Astfel, bolnavii se programează la telefon 285.510 sau 250.332, vin la noi cu biletul de la medicul de familie și, fără o altă taxă, sunt consultați", ne-a declarat dr. Luminița Turcin.

Cu entuziasmul care-i caracterizează pe cei pasionați de munca lor, dr. Luminița Turcin ne-a vorbit și despre serviciile pe care **Policlinica Dr. Turcin** le oferă agenților economici prin cabinetul de medicina muncii. Este vorba de examenul medical complet la prima consultație, examen medical de adaptare, examinări medicale periodice, examen medical la angajare efectuat de medici cu competență de medicina de întreprindere, atestați de Ministerul Sănătății și Familiei etc.

Dar, despre toate acestea și multe altele vom mai avea prilejul să vorbim cu dr. Luminița Turcin.

Nicolae Oprean
Foto: Viorel Musca

Data se schimbă, boicotul rămâne

● Sindicaliștii nu participă la deschiderea anului școlar pe 15 septembrie

Referitor la decizia Guvernului de a începe anul școlar 2004/2005 în 15 septembrie, în loc de 13 septembrie, am luat legătura cu prof. **Marius Göndör**, li-derul **Sindicatului Liber din Învăță-mânt Arad**, pentru precizări legate de hotărârea de a boicota deschiderea anului școlar. Iată ce ne spune liderul sindical: **„Noi am decis boicotarea deschiderii anului școlar, indiferent de data acesteia. Așadar, dacă ac-țiunea noastră era prevăzută pentru 13 septembrie, acum că anul se deschide în 15 septembrie, vom boicota deschiderea în 15 septembrie"**. Amintim că decizia de boicotare a deschiderii anului școlar a fost luată de Biroul Operativ al Federației Sindicatelor Libere din Învățământ și va fi supusă votului Colegiului Liderilor FSLI, în 3 septembrie, la București. Liderul ară-dean își exprimă convingerea că decizia va fi votată de Colegiul Liderilor.

Tot de la liderul Marius Göndör am cerut lămuriri cu privire la modul efectiv de desfășurare a boicotului: **„Personalul din învățământ nu va veni la școală în acea zi"**, precizează prof. Marius Göndör. Vom reveni cu opinii ale cadrelor didactice și ale personalului didactic auxiliar cu privire la situația creată

C. L.

Ședința C.O.C.

Igienizarea școlilor generează discuții între autorități

Primele două puncte de pe ordinea de zi discutate ieri, în cadrul ședinței Consiliului Operativ Consultativ (C.O.C.), au fost: decizia privind licitația pentru Programul Guvernamental „Cornul și Laptele" și igienizarea școlilor și grădinițelor din Municipiul Arad în vederea începerii unui nou an școlar.

Licitația privind programul mai sus menționat a fost câștigată de firmele SC Scalini Romînia - pentru cornuri și Astral Impex - pentru lapte.

Punctul doi de pe ordinea de zi a fost pus în discuție de către doamna inspector general **Zoea Rotaru**, care a prezentat investițiile și stadiul lucrărilor de reamenajare interioară și exterioară a unităților de învățământ. Consiliul Municipal a investit 32 de miliarde de lei în aceste lucrări de reparare a fațadelor și a instalațiilor de încălzire centrală. Alte modernizări care s-au realizat în școli, internate, cantine și grădinițe au fost reparareа acoperișurilor și a grupurilor sanitare. Suma totală a reparațiilor în grădinițe ajunge la un miliard și jumătate. Consiliul Județean a alocat pentru aceste lucrări suma de 20 de miliarde de lei. Toți acești bani au fost împărțiți în funcție de necesitățile fiecărei școli și au fost investiți pentru crearea condițiilor optime în buna desfășurare a activității școlare.

Consiliile din unitățile școlare sunt obligate să ia toate măsurile necesare pentru ca lucrările să se finalizeze până la data de 11 septembrie a.c., astfel încât elevii să înceapă anul școlar în cele mai bune condiții. **„În acest an s-au alocat cele mai mari sume pentru modernizarea școlilor. 95% din școli vor îndeplini până la 15 septembrie toate condițiile cerute. La ora actuală, școlile sunt finalizate în proporție de 85%"**, a afirmat doamna **Zoea Rotaru**.

„Pentru a putea primi avizul sanitar de funcționare, o școală trebuie să îndeplinească câteva condiții. Una din aceste condiții este ca pentru 25 de elevi să existe cel puțin o toaletă", a precizat doamna **Gabriela Țârlea**, director executiv al Direcției de Sănătate Publică Arad (DSP). Numărul de autorizații care trebuie emise a generat un schimb de opinii pe un ton mai ridicat între reprezentanta Inspectoratului Județean Școlar (IȘJ), **Zoea Rotaru** și reprezentanta DSP **Gabriela Țârlea**. În timp ce doamna dr. Țârlea afirma că autorizațiile se eliberează pe corpuri de clădire, conducerea IȘJ consideră că acestea trebuie eliberate pe școli

A. Stoica

SUPER OFERTĂ/ SUPER PREȚ

cazare cu pensiune completă
5 zile la doar 1.850.000 lei/pers.
în perioada 05 - 09 septembrie 2004
Hotel Parc vă invită să petreceți**
cele mai frumoase zile
de sfârșit de vară la Moneasa.
Locuri limitate!
Rezervări 0257/ 313.044 0257/212.339.
(c.374/2004)

Termopane la școlile din Mândruloc și Cicir

Școlile din Mândruloc și Cicir își vor aștepta elevii la început de an școlar cu o față nouă. Primăria a alocat patru sute de milioane de lei pentru înlocuirea vechilor uși și geamuri ale unităților de învățământ. **„Ușile erau deteriorate. Ele n-au fost înlocuite de zeci de ani. Am ales lemnul stratificat și sticla termopan pentru a ne putea baza pe un lucru de calitate, pe care nu va mai trebui să-l refacem în fiecare an"**, afirmă primarul Ioan Crișan.

M. P.

UDMR joacă la două capete

Dialog cu președintele Marko Bela

După cum era de așteptat, UDMR negociază o colaborare postelectorală atât cu PSD, cât și cu Alianța Dreptate și Adevăr. Cu siguranță, liderii acestei formațiuni se vor feri să facă promisiuni care nu vor putea fi respectate, ci vor promite doar lucruri care vor putea fi realizate, indiferent care dintre cele două mari forțe politice va forma viitorul guvern.Vrând - nevrând, o formațiune politică alcătuită pe criterii etnice trebuie să colaboreze cu partidul de guvernământ, indiferent care este acela și UDMR-ul așa va face. Există un singur element imperativ care, cel puțin, conform declarațiilor vehemente ale liderilor UDMR, ar putea plasa această formațiune în opoziție totală față de partidul de guvernământ :colaborarea acestuia cu PRM. Deși foarte scurt, dialogul purtat cu președintele UDMR, Marko Bela, care a fost prezent, ca invitat, la Congresul Extraordinar al PSD, ilustrează cele afirmate mai sus.

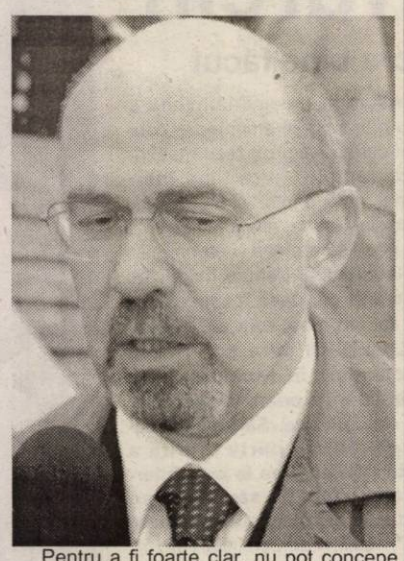

Marko Bela: „Bilanțul colaborării cu PSD este pozitiv"

- D-le președinte, ieri (joi, N.N.), la ședința de Guvern, s-a hotărât alocarea sumei de 30 de miliarde de lei pentru definitivarea Parcului Reconcilierii de la Arad, cu toate că Nicolae Văcăroiu declarase că abia la rectificarea bugetară se va discuta această problemă. A avut UDMR-ul o contribuție la schimbarea atitudinii ?

- Sigur că da, a contat și faptul că înainte cu câteva zile am discutat problema Parcului Reconcilierii, la întâlnirea cu liderii PSD, respectiv cu premierul Adrian Năstase.

- Totuși, la Arad, UDMR este alături de Alianța DA și a pus serios umărul la victoria acesteia pe toate fronturile.

- Cu atât mai mult, Guvernul a dat dovadă de fair- play, înțelegând să respecte angajamentul existent, care prevede ca Parcul Reconcilierii să fie definitivat înainte de alegeri. Este un lucru pe care eu îl apreciez foarte mult și am spus aceasta la întâlnirea de care vorbeam.

- Faptul că Guvernul, respectiv, PSD, a dat dovadă de fair-play, nu vă împiedică, totuși, să purtați discuții în vederea unei alianțe postelectorale și cu partea cealaltă, adică Alianța D. A.

- Orice alianță postelectorală se va discuta doar postelectoral. Deocamdată, continuăm colaborarea cu PSD pe baza protocolului existent și vom acționa în sensul dezideratelor din acest protocol. Ca principiu, pot concepe colaborarea cu PSD, pentru că bilanțul nostru este pozitiv. De asemenea, este posibilă o colaborare și cu celălalt pol, dacă va fi nevoie, dar atunci ar trebui să clarificăm aspectele legate de abordarea problemei naționale, fiindcă în acești ani au existat, totuși, niște controverse între noi. Nu ne-au sprijinit în soluționarea unor probleme mai sensibile.

Pentru a fi foarte clar, nu pot concepe nici un fel de colaborare, nici directă, nici indirectă, cu PRM !

- Când vă veți anunța candidatul la Președinția României ?

- În cursul săptămânii viitoare (săptămâna aceasta, N.N.)

- Dacă nu veți câștiga, pe cine veți susține în turul doi ?

- Noi mergem să câștigăm. Dacă nu, vom vedea după primul tur ce vom face.

Simion Todoca
Foto: Șt. Matyaș

Oameni vechi, slogane prăfuite

(Urmare din pagina 1)

Aceiași pensionari batjocoriți și umiliți votează, incredibil, cu... Iliescu, liderul de necontestat al PSD. Este porția de masochism politic pe care și-o mai acordă pensionarii în fața neantului.

Sloganul ***„aproape de oameni"***, atât de drag lui Iliescu Ion a fost preluat de emulul său Năstase Adrian. Dar acesta n-are știința bătrânului politruc de a se apropia de oameni. Năstase merge la întâlniri cu băi de mulțime, dar rămâne la distanță față de oameni. (Să nu-și murdărească pantofii de noroaiele patriei). Aceștia nu-l simt ca pe unul de-al lor. Simt ei că totul se petrece sub semn electoral. Năstase e domn, dintr-o altă clasă, cu știaif și pretenții, iar descinderea în mijlocul mulțimii face parte dintr-o regie hotărâtă de staful electoral și nu de mintea premierului. Acesta e un simplu actor, care se străduiește să pară popular și amabil, dar nu-i reușește, căci distanța dintre ceea ce este și ceea ce vrea să pară a fi este enormă. De altfel, lumea simte din start cabotinismul, prefăcătoria. Vizitele de lucru ale premierului sunt făcute în pripă și fără nici o tragere de inimă.

Ce ne mai spune Adrian Năstase, cu ce slogane mai încearcă să ne amăgească? Cică dumnealui a stat în țară ***„și la bine și la rău"*** (?!!?) Din câte știm noi, toți cetățenii țării românești, dumnealui domnul Năstase a dus-o tot timpul nu bine, ci excelent. Și când a fost la putere și când a fost în opoziție. La care „rău" a stat domnul Năstase în țară? Să auzim și noi care este acel rău! Nu avem ce auzi. A. Năstase, poreclit și Năstase patru case, a trăit boierește tot timpul. Ce vrea dumnealui, de fapt, să sugereze? Că Theodor Stolojan, contracandidatul său care ar putea să-i sufle președinția țării, a părăsit țara și s-a dus la capitaliști și n-a mâncat salamul de soia postdecembrist. Iar dumnealui a stat consecvent și neabătut în țară și a dus-o greu, s-a subnutrit (se vede pe dumnealui că n-a avut ce pune pe masă), s-a sacrificat pentru patrie și națiune, în timp ce Stolojan s-a îmbuibat pe la capitaliști. Trist este că există încă destui oameni în această țară care mai cred în astfel de baliverne comuniste și proletare. Și care oameni îl condamnă pe Stolojan că a lucrat la Banca Mondială, iar Năstase a stat în țară și a trăit în mare mizerie, cică, sacrificându-se pentru popor. Incredibil, dar adevărat, într-o Românie care în acest an sărbătorește 15 ani de democrație. Ce-i drept, n-au trecut cei 20 de ani ai lui Brucan. Așa că Năstase și Iliescu încă mai au șanse la poporul român.

Fiindcă veni vorba de Ion Iliescu. La Congresul Extraordinar al PSD, mi-a fost dat să aud sloganele și retorica pe care credeam că le-am înmormântat odată cu Nicolae Ceaușescu. Într-un discurs slugarnic și penibil, Adrian Năstase l-a ridicat în slăvi pe frânarul națiunii Ion Iliescu și l-a rugat - ca pe vremuri lingăii pe Ceaușescu - să accepte să conducă partidul pe care l-a născut după ce-și termină mandatul prezidențial. Ne-a fost dat să auzim din nou despre ***„cel bun, cel drept, cel vrednic, cel viteaz"*** la care Năstase a adăugat și „cel cinstit". Mai ceva ca Ceaușescu. (Înconjurat de cei mai mari hoți ai țării, Ion Iliescu e cinstit?!!) Toate acestea îl caracterizează pe Ion Iliescu, cel care a păstorit indiscutabil epoca post-decembristă în România, epocă în care România a realizat performanța de a fi ultima țară în Europa. Mulțumim din inimă partidului și conducătorului său genial, Ion Iliescu!

Mai vorbea Adrian Năstase despre oameni noi și o lume nouă gândită de acești oameni. ***În fruntea acestor oameni noi (desigur, e vorba de omul nou al lui Ceaușescu, frecvent întâlnit în PSD) va fi anticul comunist Ion Iliescu.*** Acesta reprezintă viitorul patriei în viziunea lui Năstase și a PSD. Toți aceștia, cu cățel și purcel, sunt după chipul și asemănarea lui Ion Iliescu, omul care a frânat toate tendințele de schimbare reală în România. Omul care l-a sacrificat pe reformatorul Petre Roman și a cultivat mineriadele ca mod „democratic" de manifestare a voinței proletare, omul care l-a promovat pe neputinciosul Văcăroiu, omul pe care Năstase a încercat să-l înfrunte, dar a sfârșit prin a-i săruta mâna slugarnic, omul pe care Năstase îl consideră acum locomotiva care-l va duce și pe el la victorie. Și, din păcate, omul pe care săracii țării încă îl mai văd ca pe salvatore della patria, după ce ne-a condus „înțelept" și consecvent în coada Europei, împiedicând necesara reformă în România.

Slogane prăfuite, oameni învechiți, într-o Europă în plină schimbare, într-o Europă dinamică și performantă. Într-o asemenea Europă, România propune un partid anchilozat în sloganе și practici desuete, cu oameni din vremurile de tristă memorie ale epocii comuniste, cu idei imposibil de racordat la vremurile noi. Năstase, în disperare de cauză, mizează din nou - n-are ce face - pe bătrânul comunist Ion Iliescu, pe sloganele lui și pe priza pe care încă o mai are acesta la nostalgicii vremurilor comuniste. Soarta acestei țări depinde de câți nostalgici ai acestor vremuri mai există în România!

Suntem singura țară fost comunistă din Europa care încă mai mizează pe sloganele prăfuite și oamenii depășiți de vremuri ai epocii comuniste. Nivelul de trai al românilor este o consecință firească a acestei stări de fapte.

Dilema lui Sergiu Nicolaescu a fost rezolvată

La Congresul Extraordinar al PSD, senatorul Sergiu Nicolaescu a fost ales ca membru al Consiliului de Integritate Morală al PSD, organism însărcinat cu verificarea dosarelor celor care vor candida pentru Parlament. Într-o discuție pe care am avut-o în timpul desfășurării Congresului, d-l senator mi-a declarat că intenționează să renunțe la o nouă candidatură, dar motivele va putea să mi le spună doar în cursul zilei de luni. Contactat telefonic, domnia-sa a declarat că nu este normal să verifice dosarele altora, din moment ce este și candidat și că va lua o hotărâre după ședința de luni seara. În urma ședinței, dilema s-a rezolvat : Sergiu Nicolaescu nu mai face parte din Consiliul de Integritate Morală și rămâne pe lista PSD Arad la alegerile preliminare.

Simion Todoca

„Legea pentru Iliescu" nu a fost încă supusă votului

„Legea pentru Iliescu" așa cum le place celor din Alianță să numească legea electorală parlamentară (alegerea reprezentanților în Parlament și cea a președintelui României) nu a fost discutată în cele două zile ale ședinței extraordinare a Parlamentului, acte normative care ar fi trebuit să intre în vigoare cu trei luni înainte de data alegerilor. Această lege a fost adoptată deja de Senat și este combătută puternic de Alianța PNL - PD. Cel mai controversat articol al acestei legi permite președintelui în funcție să candideze ca independent pentru un mandat parlamentar, pe listele unui partid politic. Legea va permite, totodată, și implicarea șefului statului în campania electorală a respectivei formațiuni. **„Dacă partidul de guvernământ nu ne va accepta amendamentele prin care cerem să nu se accepte ca președintele să poată candida pe lista unui partid politic, fie și ca independent, vom contesta această lege la Curtea Constituțională. Dacă dorește să candideze pentru Senat să-și dea demisia din funcția de președinte al României"**, a declarat Titu Gheorghiof, deputat PNL. Această lege va fi discutată în luna septembrie, când senatorii și deputații vor intra în ultima sesiune ordinară a acestei legislaturi.

Anca Șumălan

PNG oferă 100 de milioane pentru fiecare primar racolat

Helmut Duckadam, președinte al PNG Arad, avându-i alături pe Doru Bozga, Dan Giurescu și Iosif Crețiu, a declarat în cadrul conferinței de presă de ieri că formațiunea politică pe care o reprezintă oferă 100 de milioane primarilor care se înscriu în PNG, pentru a-i folosi în interesul localității.

Întrebat de către redactorul ziarului **„Adevărul"**, dacă nu intră sub incidența legii ca dare de mită electorală, Helmut Duckadam ne-a declarat că **„banii nu vor fi ai primarului, ci ai comunității: Cu acești bani, primarul va putea renova școala sau alte clădiri din localitate".**

Un alt punct al conferinței de presă a fost prezentarea persoanelor care vor ocupa primele locuri pe listele PNG pentru Parlamentul României. La Camera Deputaților primul loc îl ocupă Helmut Duckadam și este urmat de deputatul Nicu Cojocaru, iar Dan Giurescu și Doru Bozga, la Senat.

La întrebarea redactorului ziarului **„Adevărul"**, care sunt locurile eligibile, Giurescu Dan a declarat că susține afirmația deputatului Nicu Cojocaru precum că PNG Arad va obține la alegerile generale cel puțin doi deputați și un senator.

Vicepreședintele Doru Bozga s-a referit la oferta pe care PNG o face tinerilor pentru construcția de locuințe la prețul de 6000 de euro. Doru Bozga a spus că înscrierile se fac la sediul PNG, în perioada 15 septembrie -1 octombrie.

Întrebat dacă construcția de locuințe nu este o campanie electorală a PNG, Doru Bozga ne-a declarat că nu este vorba despre așa ceva. **„Deoarece nu dorim să fim acuzați că ne facem campanie electorală, vom continua înscrierile după încheierea alegerilor generale"**, a completat Doru Bozga.

Helmut Duckadam a declarat că fostul președinte pe municipiu Mircea Santău a fost exclus din partid pentru că a încălcat statutul. Alături de Santău a mai fost exclus și vicepreședintele organizației PNG Lipova Fazecaș Vilmaș, tot pentru încălcarea statutului.

Daniel Albu

Ovidiu Marian stă pe gânduri...

Ovidiu Marian, președintele PNȚCD, filiala Arad este pus să aleagă între a rămâne la partidul care l-a consacrat și a merge la Partidul Democrat. Oferta a venit din partea lui Gheorghe Seculici, președintele PD, care i-a dat timp de gândire până la sfârșitul lunii septembrie. **„Am avut o discuție cu Ovidiu Marian și nu este prima ofertă pe care i-am făcut-o. I-am apreciat calitățile de organizator și manager, iar colaborarea cu el a fost întotdeauna foarte bună. Îmi place să mă înconjur de oameni competenți. Pot să spun că totul a rămas la faza de discuții"**, a declarat Gheorghe Seculici. În acest sens, Ovidiu Marian nici nu a negat, dar nici nu a afirmat plecarea lui la PD, rezumându-se a declara: **„Eu sunt acum ocupat cu alegerile care vor avea loc în data de 3 octombrie, unde voi candida pentru un nou mandat de președinte al partidului".**

Anca Șumălan

Cotele de lapte pot fi acordate în urma unor aranjamente

● Discuție cu domnul Traian Nicolae Sălăjeanu, managerul SC Vladilact din Vladimirescu

- Domnule Sălăjeanu, în vocabularul țăranului român, de curând, a intrat un nou termen, despre care, din păcate, nu se prea știu multe lucruri. Ce însemnă, bunăoară, „cota de lapte" și în ce scop a fost instituită?

-Cota de lapte este o reglementare care se adresează producătorilor, stabilită de Uniunea Europeană în scopul evitării atât a supraproducțiilor, cât și a subproducțiilor. Dar și pentru a stabili direcțiile de dezvoltare a producției de lapte, pentru fiecare țară în parte. Cu alte cuvinte, prin cota de lapte se stabilește un necesar fix de lapte, la nivelul fiecărei țări, cât și la nivel de UE. Cunoașterea cotei de lapte va permite mișcarea producțiilor de la o țară, mai puțin producătoare, la una bună producătoare, realizându-se astfel un echilibru. Mai precizez că necesarul de consum de lapte este reglementat de către Organizația Mondială a Sănătății, pentru a asigura o nutriție echilibrată a întregii populații.

- Cota de lapte a țării noastre a fost stabilită la 3,057 milioane tone de lapte. Ce se întâmplă dacă noi vom reuși să producem ...5 milioane de tone de lapte, să zicem?

-Exact ce se întâmplă, în general, în cazuri de supraproducții din oricare alt domeniu, producătorul de lapte va fi penalizat, în sensul că va primi, pentru cantitatea de lapte produsă în plus, un preț foarte mic.

-Cât de mic?

-De circa 20-30 la sută din prețul stabilit inițial.

-Bun, dar în cazul în care România va produce mai puțin decât a fost stabilit prin cota de lapte?

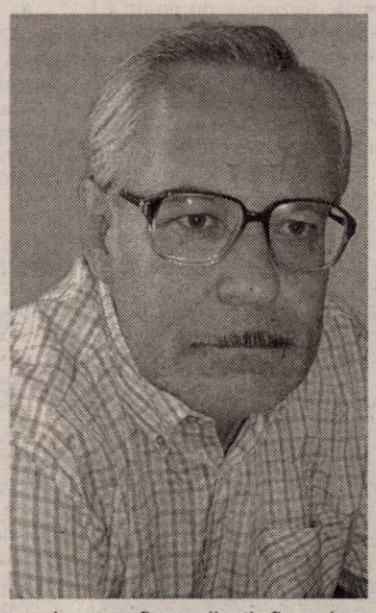

-Iar vom fi penalizați, financiar, prin aplicarea unei amenzi.

-Întrebarea e cine plătește?

-Bună întrebare! Păi...statul român, adică fiecare dintre noi în parte!

-Domnule Sălăjeanu, n-am vorbit nimic despre calitatea laptelui...

-De fapt, tocmai aici este problema României.

-Să înțelegem că laptele nostru nu este de calitate?

- Mai întâi trebuie să menționez faptul că această cotă, alocată țării noastre este divizată în industrializare și livrări directe între furnizori și consumatori, pe bază de acte. Însă amândouă cotele trebuie obligatoriu să se încadreze în standardele de calitate impuse de UE.

-Care sunt acestea?

-Laptele trebuie să aibă mai puțin de 100.000 de germeni și sub 400.000 de celule somatice.

-Actualmente, cât la sută din laptele nostru îndeplinește cerințele impuse de UE?

-Acum, pot să vă spun că dintr-un milion de tone de lapte care se industrializează, cel mult 20 la sută îndeplinește aceste condiții...

-Din ce cauză?

-Este foarte simplu: din cauza tehnologiei și a aparaturii, aflate în acest moment în funcțiune. La care se adaugă și faptul că 85 la sută din producția de lapte este produsă în gospodării țărănești și numai 15 la sută în ferme zootehnice. Pe când în UE, raportul e exact invers!

-Așadar, laptele produs de țăranul român este și puțin și prost...

-Din păcate, lipsa tehnologiei și a aparaturii își spune cuvântul. De asemenea, laptele produs în gospodării nu se poate urmări din punct de vedere calitativ, deoarece el provine din extrem de multe surse. Pur și simplu este imposibil de verificat fiecare litru de lapte în parte. Analizele se fac global...

-Domnule Sălăjeanu, ce soluții întrevedeți pentru rezolvarea acestor probleme?

-Este obligatorie dezvoltarea fermelor, modernizarea și retehnologizarea lor de urgență...

-Dar țăranii care cresc două trei vaci, au vreo șansă ?

-Pentru ca o exploatație să fie rentabilă, la prețurile actuale, trebuie să producă și să vândă 4.000 litri de lapte pe cap de vacă furajată. Deci, un țăran poate fi rentabil, cel puțin teoretic, și cu o singură vacă, dar care să producă 4000 litri de lapte. Bun, în plus, trebuie ca același țăran să îndeplinească riguros toate condițiile de calitate pentru laptele respectiv.

-Și ce-ar trebui el, efectiv, să facă pentru a îndeplini aceste condiții?

-Muls igienic, pentru a scădea numărul celulelor somatice, respectiv să scurteze drumul parcurs de lapte de la mulgere până la răcire. Unde trebuie menținută o temperatură de 4 grade Celsius.

-Cât costă un aparat de muls și un răcitor?

-Sigur că prețurile depind de mai mulți factori, dar, să zicem că un aparat de muls costă peste 800 de Euro, iar un răcitor, care depozitează minimum 200 litri de lapte, depășește 1.200 Euro.

-Cum trebuie să arate, ca efectiv și dotare, o fermă zootehnică rentabilă? Sau, dacă doriți, de unde poate începe rentabilitatea unei exploatații zootehnice mici?

-O astfel de unitate trebuie să aibă cel puțin 20 de vaci, întreținute în stabulație liberă, muls mecanic executat individual sau la grup, răcire imediată și păstrarea laptelui în bazine. Sigur, repet, producția marfă trebuie să fie de peste 4.000 litri pe cap de vacă furajată pe lactație.

-Să revenim puțin la cote, care, după cum s-a anunțat urmează să fie repartizate pe fiecare județ în parte. Cum se prezintă Aradul din acest punct de vedere? Ținând cont de faptul că județul nostru are, potrivit datelor statistice, un potențial însemnat în creșterea și dezvoltarea taurinelor.

-Cota județului nostru va depinde direct de cei care vor face împărțirea. Ca orice lucru care se întâmplă în România, unii acced într-un anumit loc, alții nu. Uitați cum s-a întâmplat și cu drumurile, cât a primit Aradul și cât Moldova...

-Vreți să spuneți că împărțirea cotei de lapte se va face pe baza unor „aranjamente" ?

-Tare mi-e frică să nu se repete fenomenul petrecut la arendarea terenurilor agricole, când doar cei bogați au pus mâna pe pământuri bune...

-Se poate ajuge chiar la revinderea, în urma unor manevre de culise, a acestor cote? În sensul că repartiția va fi „câștigată" de către altcineva și nu direct de către producător, așa cum ar fi normal?

-Bineînțeles, doar trăim în România. Cotele de lapte pot fi date foarte ușor în urma unor aranjamente...

A consemnat,
Cosmin Trif
Foto: Ștefan Matyaș

Terenuri gratuite pentru tineri

Din această toamnă, 150 de tineri din Horia vor putea să demareze lucrările de construirea caselor. Loturile de câte 1.000 mp fiecare, sunt puse la dispoziția localnicilor de către primăria comunei Vladimirescu în baza Legii 15/2003. „Mă bucur că am ajuns la un numitor comun cu consilierii din Horia, astfel încât tinerii din localitate să poată beneficia de acest sprijin. Vom atribui câte 1000 mp fiecărui tânăr care îndeplinește condițiile legii, cu un front stradal de 20 de metri", declară primarul Ioan Crișan.

Noul cartier de locuințe se va ridica la ieșirea din Horia spre Șiria. Primăria a contractat deja piatra și balastul necesar pentru amenjarea viitoarelor străzi din acea zonă și are asigurat fondul de 80% din valoarea proiectului de asigurare a energiei electrice. „Am revocat contractul cu o societate privată care a cumpărat 4000 de metri pătrați de teren în Horia la prețul de numai 1800 lei/mp, acesta nefiind încheiat în temeiul legii. Cu cele 1,2 miliarde de lei câștigate la buget, vom reuși să introducem rețeaua electrică în noul cartier în proporție de 80% ", afirmă primarul Crișan.

În ceea ce privește satele Mândruloc și Cicir, 60 de tineri și-au depus cereri în vederea primirii unui loc de casă. Autoritățile locale susțin că toate solicitările vor fi rezolvate, existând 100 de loturi cu această destinație.

M. Popescu

Apă de la rețea

Localnicii satului Mândruloc vor avea din această toamnă apă potabilă de la rețea. „Proietul de extindere a rețelei de apă în Mândruloc se află în faza finală. Deja avem alocați 1,5 miliarde de lei pentru această lucrare, valoarea totală a investiției ridicându-se însă la 2,6 miliarde. Sperăm ca, în funcție de primirea tuturor avizelor necesare, să demarăm lucrările la începutul lunii octombrie", spune primarul Ioan Crișan.

M. P.

„Statul nu dă doi bani pe țăran"

După zeci de ani de trudă, trăiți în arșița soarelui și în bătaia vântului, Gheorghe Bagiu, din Mândruloc, este cunoscut în sat ca fiind unul dintre cei mai buni gospodari. La cei 71 de ani ai săi, Bagiu, - cum îi spun consătenii - continuă să își cultive pământul, să crească animale, la fel ca în tinerețe... Lucrează din zori și până-n noapte pentru a-și asigura traiul de fiecare zi. „Că pensia asta de nimic, după atâția ani de muncă, nu îți ajunge pentru mare lucru. Asta e problema! Că statul nu dă doi bani pe țăran. El trage greul țării, dar nimeni nu vede asta. Vrem Integrare, dar guvernanții noștri nu se gândesc să dea și țăranului român pensia pe care o au cei din Uniune. Vorbe. Cu asta ne alegem. Cu vorbele din campaniile electorale. Alegerile trec și situația nu se schimbă. Ajutorul nu vine din partea nimănui, doar a lui Dumnezeu. Greul tot pe umerii noștri rămâne", susține Bagiu, împăcat cu sine, dar neîmpăcat cu vremurile!

M. P.

CET a „înghițit" Arterm

● Pentru arădeni nu se schimbă nimic

(Urmare din pagina 1)

La Arterm, politica de personal a fost mai blândă, restructurarea făcându-se pe cale naturală, pensionări în cele mai multe cazuri. De altfel, cei 100 de oameni au plecat într-un interval de peste 14 ani. În schimb, nu s-au mai făcut angajări. Și sindicaliștii de la Arterm spun că cifra de 346 de salariați este minima admisă pentru buna funcționare a sistemului.

Directori ieri, șefi de secție azi

Ing. Doru Câmpan a fost, ieri, director general la Arterm. Astăzi este șef de secție la noua societate comercială. De altfel, toți directorii de la Arterm au fost făcuți șefi de secție, directori rămânând doar cei de la CET. Serviciile comune, cum ar fi financiar și personal, au fost comasate.

Acestea sunt însă probleme de organizare internă, care cad într-un plan secundar. Prioritari sunt cetățenii Aradului, cei mai mulți dintre având apartamentele conectate la rețeaua centralizată de furnizare a apei calde menajere și căldurii.

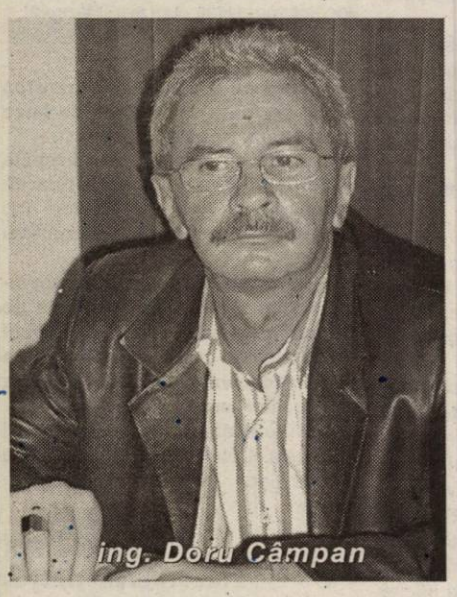
ing. Doru Câmpan

Se schimbă doar antetul

„Activitatea se va desfășura pe mai departe ca și până acum, din punctul de vedere al consumatorului. Ideea este ca el să nu fie deranjat în nici un fel de această fuziune și să beneficieze de servicii optime. Se schimbă doar antetul", a punctat ing. Doru Câmpan.

Deocamdată nu se mișcă nimic

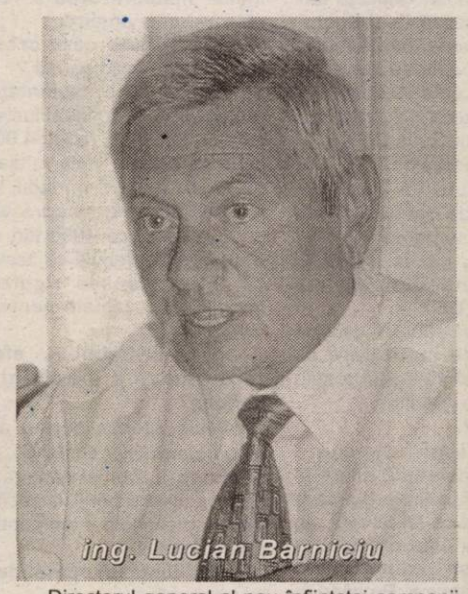
ing. Lucian Barniciu

Directorul general al nou înființatei companii CET Arad, ing. Lucian Barniciu spune: „Deocamdată nu se mișcă nimic din punct de vedere al personalului. Adică în următoarea perioadă de timp nu va fi nici o disponibilizare. Prioritatea este să ieșim din iarnă cu bine, iar oamenii să beneficieze de tot confortul termic și de apă caldă. Suntem în grafic cu aprovizionarea pentru sezonul rece, așa că nu cred că vom avea probleme din acest punct de vedere."

Să asigurăm căldura pentru oameni

Primarul Aradului, Gheorghe Falcă: „Această fuziune nu afectează în nici un fel relația cu cetățenii Aradului. De altfel, prioritar pentru noi este să asigurăm apa caldă și căldura la iarnă pentru oameni. După șase luni vom face o analiză de performanță economică la CET și vom trage concluzia cum să acționăm, dacă va fi cazul".

O problemă mai dă bătăi de cap. Este vorba de contractul dintre CET Arad și compania americană Centurymark, inițiat de fostul primar Dorel Popa. Contract care, în cele din urmă, s-a dovedit a fi doar o mare cacealma. Referitor la această chestiune, Falcă a precizat: „Din punctul nostru de vedere, contractul acesta nu mai există. Fuziunea nu poate fi împiedicată și noua societate comercială va funcționa fără probleme. Sigur, contractul trebuie reziliat pentru ca să fie totul în regulă. Însă, deși am încercat, nu am reușit să găsim nici un reprezentant al firmei americane." Până la urmă, instanța ar putea rezolva situația.

***

Gh. Falcă

Oficialii implicați în această fuziune au dat asigurări că nu vor fi probleme pentru cetățeni. Abonații vor plăti facturile la locul știut, adică la sediul fostului Arterm. La urma - urmei, asta interesează pe cel care plătește un serviciu. Să beneficieze de apă caldă și căldură la parametrii optimi.

Foto: Ștefan Matyaș

Salariul mediu net - sub 150 de euro

Luna trecută, salariul mediu net în România, potrivit Institutului Național de Statistică, a fost de 5.883.194 lei. Asta înseamnă un salariu mediu brut de 8.125.709 lei. Cele mai mari câștiguri nete s-au obținut în domeniul financiar cu 16,2 milioane de lei. Urmează industria tututului cu 12,47 milioane de lei, industria petrolului cu 11,3 milioane lei.

În industria prelucrătoare, salariul mediu net a fost de 5,42 milioane lei. Cele mai mici salarii din luna iulie au fost în industria hotelieră și restaurantelor cu 3, 465 milioane lei.

Ca să ne raportăm la standardele Uniunii Europene, vom spune că salariul mediu net pe luna iulie a fost de 147 de euro. Cam de zece ori mai puțin...

G.C.

De astăzi

Transferuri și în euro la Western Union

Începând de astăzi, Western Union introduce un nou serviciu de plăți care permite destinatarilor să primească bani expediați din străinătate și în euro, fără a plăti nici un comision dacă expeditorul a ales această monedă de plată. Cetățenii pot însă opta în continuare și pentru plățile în lei sau în dolari americani la agenții autorizate WU. Potrivit unor estimări, spre România se trimit anual aproximativ 3,5 miliarde de dolari adică dublu față de cât arate datele BNR. Conform unui studiu de piață, România este a cincea piață, ca mărime, din zona central și est-europeană. În funcție de sumele transferate, în medie între 300 și 350 de doalri, primele cinci țări din care românii trimit bani acasă prin WU sunt: Italia, Spania, SUA, Germania și Franța. Aceasta explică și de ce conducerea companiei a introdus și sistemul de plăți în euro.

Principalul concurent al Western Union pe piață a operatorilor de servicii de transfer de bani este Money Gram.

D. S.

De ieri

Noi emisiuni de certificate de trezorerie

● Arădenii au cumpărat, de la începutul anului, titluri în valoare de aproape 600 miliarde de lei

Printr-un recent ordin al Ministrului Finanțelor Publice au fost aprobate două noi emisiuni de certificate de trezorerie pentru populație. Prima, cu scadența la 90 de zile, are o dobândă de 14,5% pe an, subscripția începând ieri, 31 august. Arădenii pot cumpăra aceste certificate, de la toate trezoreriile din județ, până în 30 septembrie, răscumpărarea lor făcându-se între 29 noiembrie și 29 decembrie 2004. Cea de-a doua emisiune, cu scadența la 180 de zile, are o dobândă de 15% pe an. Acestea pot fi cumpărate între 1 septembrie și 1 octombrie, răscumpărarea lor urmând a se face începând cu 28 februarie și până în 30 martie 2005.

De la începutul acestui an, prin trezoreriile statului, au fost vândute certificate în valoare de 586 de miliarde de lei. Arădenii preferă să investească în aceste titluri datorită avantajelor pe care le au, dintre care menționăm: suma investită, inclusiv dobânda, sunt garantate integral; dobânda nu este impozabilă; nu se percep comisioane la constituirea și lichidarea depozitelor.

G. Knap

BCR are agenție la Fortuna

Ieri, Banca Comercială Română Arad și-a inaugurat prima agenție de cartier. „Politica noastră este să fim cât mai aproape de clienți. După estimările făcute, am ajuns la concluzia că se impune deschiderea unei agenții în cel mai populat cartier al Aradului, Aurel Vlaicu.Vrem să fim și mai operativi față de clienții noștri", a spus directorul BCR Arad, Eugen Cristea.

Agenția va asigura toate tipurile de servicii bancare, atât pentru persoane fizice, cât și pentru persoane juridice, în intervalul orar 8,30-17. Până la sfârșitul anului se va deschide o nouă agenție și la Chișineu-Criș, iar pe viitor și în alte cartiere ale Aradului.

G. C.

Foto: M. Szego

DOBÂNZILE BANCARE în vigoare la 31.08.2004

Denumirea băncii	Suma minimă (lei)		Dobânda (% pe an)													
			Persoane fizice						Persoane juridice							
	Persoane fizice	Persoane juridice	la vedere	Pe termen de (luni)						la vedere	Pe termen de (luni)					
				1	2	3	6	9	12		1	2	3	6	9	12
BCR	-	25.000.000	1	14	-	15	14,5	14,75	16	1	14	-	15	14,5	14,75	16
BRD	1.500.000	5.000.000	0,5	14,5	14,75	15,5	15,75	16	16,25	0,5	14,5	14,75	15	15,25	15,5	15,75
B. Transilvania	300.000	25.000.000	2	15	–	15,5	16	16,5	16,5	2	15	–	15,5	16	16,5	16,5
BancPost	500.000	500.000	1	14	–	14,5	14,5	15	16	1	12,5	–	13,5	14,25	15	16
San Paolo IMI Bank	500.000	10.000.000	1	14	15	16	16,5	16,5	16,5	1	14	15	16	16,5	16,5	16,5
Romexterra	1.000.000	50.000.000	1,5	14	–	16	16,5	17	17,5	1,5	14	–	16	16,5	17	17,5
B. Românească	500.000	15.000.000 (la sume peste 5000 Euro - bonificații suplimentare)	1	15,5	–	15,75	16,5	16,65	16,65	1	15,5	–	15,75	16,5	16,65	16,65
B. Carpatica	500.000	50.000.000	1	16,25	–	17	17,5	17	17	1	16,25	–	17	17,5	17	17
Alpha Bank	-	-	1	16,5	16,5	16,5	17	17	17	1	16,5	16,5	16,5	17	17	17
C. C. Phoenix	500.000	500.000	1	16	–	17	18	–	19	1	16	–	17	18	–	19
C. C. Mureșul	300.000	2.000.000	1	14	–	16	17	18	18	1	14	–	16	17	18	18

Ziridava vrea clienți fideli

Concurența este cel mai bun „profesor" pentru dezvoltarea unei afaceri.

Idei noi, concursuri, promoții, orice pentru a determina potențialul client să cumpere de la tine și nu de la concurență.

Și compania Scala, prin magazinul Ziridava, lansează astăzi o noutate pentru arădeni, cel puțin în ce privește comerțul cu mărfuri generale. „Astăzi vom inaugura un program de fidelizare a clienților, intitulat: Ziridava. Fidelizează-te cu noi!».Clienții care au împlinit 18 ani pot aceste completa un formular, după care vor primi un card. La o valoare de 100.000 de lei, cumpărătorii vor primi un punct. Vom avea un catalog de produse, din care clienții vor putea să-ți aleagă ce doresc, în schimbul punctelor acumulate. Și prin acest demers încercăm să arătăm clienților noua noastră imagine și faptul că sunt pe primul plan al preocupărilor noastre", a precizat Ileana Kiszel, director de marketing la Scala S.A.

G. Constantinescu

Atacat de „liderul" țiganilor, Florin Munteanu

Primarul din Șimand face dezvăluiri

(Urmare din pagina 1)

Alături de el au mai venit și trei rromi care spun că sunt de partea primarului. Unul dintre ei - surpriză - chiar **Iovanovici Mariana** - cea despre care Munteanu afirmă că ar fi fost pusă, chipurile, la muncă. **„Este adevărat că domnul primar m-a chemat la Primărie dar după ce a văzut că adeverința medicală este în regulă m-a trimis acasă. Nu am lucrat nici o oră pentru că am scutire medicală pentru șase luni"**, ne-a declarat Mariana. Primarul spune că o cunoște pe femeie de când era mică și că știa că este bolnavă dar că a chemat-o la primărie pentru că așa este procedura. **„Trebuie să-i mai chem din când în când la Primărie pentru că în timp au mai fost și certificate medicale false, alții sunt plecați în străinătate - iar aceștia nu mai au dreptul la ajutoare sociale. Sunt buni de muncă! Pe de altă parte vreau să vă spun că eu mă înțeleg bine cu rromii și vreau să îi ajut, să îi aduc pe calea cea bună. Chiar acum, recent, am avut șase rromi care au descărcat, singuri, două mașini de lemne. Doar am mai ieșit din când în când să văd ce fac. Să știți că atunci când văd că sunt apreciați și respectați, și cu rromii se poate face treabă bună"**, este de părere **Constantin Moroșteș**. El ne-a dezvăluit că are planuri mari privind integrarea celor 800 de rromi din Șimand. Pe lângă investițiile făcute deja în cartierul rromilor (cișmea stradală pentru apă curentă, iluminat public, trotuare, mașină la dispoziție pentru transportarea bolnavilor), Moroșteș intenționează să mai sprijine această minoritate. Ca și proiecte pentru anul

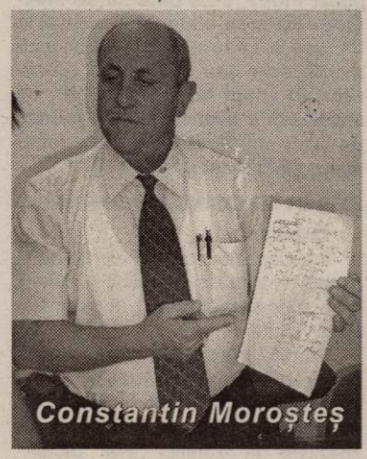
Constantin Moroșteș

acesta și anii viitori sunt: finalizarea unei biserici baptiste în zona cartierului țigănesc și o cantină socială pentru oamenii săraci din sat (principalii beneficiari vor fi tot rromi). Toate acestea vor fi posibile cu sprijinul reprezentantului comunității baptiste din Oradea, care se va implica probabil și în organizarea unor cursuri pentru diverse meserii.

Lider rrom cu salariu de primar?

Deși are planuri frumoase pentru integrarea rromilor din Șimand, primarul Moroșteș nu a reușit încă să-l ierte pe Munteanu pentru că l-a atacat în presă și l-a reclamat la autoritățile de la Arad. El a precizat că Munteanu are o condamnare cu suspendare pentru furt de pește (doi ani), s-a prezentat în mai multe rânduri în stare de ebrietate la Primărie - amenințând unii funcționari și a încasat abuziv câte 50.000 de lei de la beneficiarii de ajutor social. Asupra acestui ultim aspect merită să zăbovim puțin. Dacă ar fi plătit toți beneficiarii „socialului" birul de 50.000 de lei se adunau, lunar, 7,5 milioane de lei. Cât un salariu de primar. Munteanu spune că rromii îl mai păcăleau și nu îi plăteau toți, după principiul: **„Zece plăteau, zece fugeau!"**. Totuși, recunoaște că se adunau cam trei milioane de lei în fiecare lună. Pentru asta el spune că îi făcea munca referentei de la Primărie, completa cererile de ajutor social ale rromilor, îi ajuta când aveau decese în familie. Cert este că nu era legal să încaseze acei bani, iar rromii lui l-au trădat. Majoritatea erau foarte nemulțumiți că trebuiau să-i plătească acea „taxă de protecție" iar unii erau invidioși că a reușit să-și aranjeze casa pe spatele lor (Munteanu nu avea nici un loc de muncă).

Trădare...trădare

Pe de altă parte, rromii l-au trădat (dacă l-au iubit vreodată) pe Munteanu și la alegerile locale când acesta a reușit să obțină numai 36 de voturi. Din peste 300 posibile...Singura lui apărare este că țiganii nu au știut să voteze iar 140 de voturi au fost anulate. Și în acest caz, vina îi aparține tot lui Munteanu care în calitate de președinte al subfilialei Șimand a P.R.S.D. (Partida Romilor Social Democrată) ar fi trebuit să-i instruiască pe țigani cum să voteze pentru a putea avea și aceștia cel puțin un reprezentant care să le apere interesele în cadrul Consiliului Local. Așa cum se întâmplă, de altfel, și în alte localități (Sântana, Covăsânț etc.). Ca o consecință a slabei activități pe linie de partid, **Florin Munteanu** a fost suspendat din funcția de președinte al subfilialei **Șimand**. Înștiințarea a fost făcută chiar de către președintele P.R.S.N. Arad, **Simion Stan.**

Florin Munteanu are însă o variantă mult mai colorată a eșecului din alegerile locale. Pe lângă cea cu voturile anulate... El îl regretă încă pe

Iovanovici Mariana

fostul primar (Șonca) sub oblăduirea căruia ar fi dus o viață dulce la umbra Primăriei Șimand: **„Tot din cauza țiganilor a pierdut și domnul Șonca alegerile. Vreo 50 nu m-au ascultat și au pus botul la vrăjeala și la pileala primarului Moroșteș! Acum le pare rău dar nu mai am ce să le fac. Dacă au fost fraieri și nu au mers cu mine..."**

Sare și fuge din scaunul cu rotile...

Constantin Moroșteș a mai ținut să scoată în evidență o altă boacănă de-a lui Munteanu: **„Când a făcut grevă în fața Prefecturii era împreună cu frații Novac. Aceștia din urmă au mai mulți ani de condamnare decât vârsta lor! Unul dintre frații Novac era într-un scaun cu rotile pentru a impresiona asistența. Tot așa impresionează lumea prin Arad, cerșind și spunând că nu are picioare. Vreau să vă spun că dacă se dă jos din scaunul cu rotile fuge mai tare decât dumneavoastră, așa tânăr cum sunteți!"** Moroșteș ne-a mai dezvăluit că a adus cazul și în atenția comandantului Poliției Municipiului Arad pentru ca acesta să dispună măsurile care se cuvin.

◆◆◆

Una peste alta, se pare că până la urmă liderii de la Arad ai rromilor se vor implica la Șimand pentru alegerea unei noi conduceri. Una care să colaboreze mai bine cu noul primar, spre interesul celor din comunitate.

Fotografii: Viorel Musca

Ori pensionar, ori angajat!

În urma verificărilor efectuate de Casa Județeană de Pensii Arad s-a constatat că numeroși pensionari care beneficiază de pensie anticipată, anticipată parțială și invalidităte II desfășoară activitate pe bază de contract de muncă, ceea ce contravine legii.

În conformitate cu prevederile art. 92, alin. 1 lit, b, din Legea nr. 19/2000 modificată și completată, plata pensiei se suspendă pe perioada cât beneficiarul unei pensii anticipate sau a unei pensii anticipate parțiale, este în una din următoarele situații: ● desfășoară activități pe bază de contract individual de muncă sau este funcționar public; ● desfășoară activități în funcții elective, pe durata mandatului; ● sunt numite în cadrul autorității executive, legislative ori judecătorești, pe durata mandatului; ● sunt membrii cooperatori într-o organizație a cooperației meșteșugărești.

În cazul în care o societate sau instituție încadrează în muncă un beneficiar de pensie anticipată sau anticipată parțială, îi recomandăm să elibereze adeverință din care să rezulte data începerii activității, cu care pensionarul este obligat, conform art. 96 din Legea 19/2000, să se prezinte la Casa Județeană de Pensii pentru a se proceda la suspendarea pensiei, având în vedere că, contractele individuale de muncă nu se înregistrează la instituția noastră.

În ceea ce privește pensia de invaliditate gradul I și II, persoana care beneficiază de această pensie înseamnă că și-a pierdut total capacitatea de muncă, prin urmare este în imposibilitate de a presta activitate, așa cum rezultă din prevederile art. 54, lit. a și b din Legea 19/2000 privind sistemul public de pensii și alte drepturi de asigurări sociale.

În cazul în care un astfel de pensionar dorește reangajarea, angajatorul nu are dreptul să-l încadreze în muncă până când acesta nu prezintă decizia medicală eli-

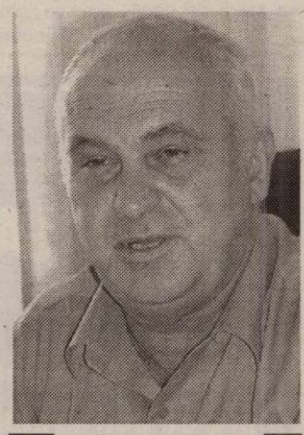
Costel Monția, director Casa Județeană de Pensii

berată de Serviciul expertiză medicală din cadrul Casei Județene de Pensii de neîncadrare în gradul de invaliditate (capabil de muncă) sau decizia medicală de gradul III de invaliditate care-i conferă dreptul de a lucra cu 1/2 normă.

„Menționăm că încadrarea în muncă a unui pensionar gradul I sau II de invaliditate conduce la încetarea calității de pensionar de invaliditate!

Întrucât prevederile de mai sus nu au fost respectate atât în ceea ce privește pensia anticipată, anticipată parțială cât și în ceea ce privește pensia de invaliditate II de către un număr mare de pensionari, aceștia vor trebui să restituie pensia încasată aferentă lunilor în care au desfășurat activitate.

Atenționăm angajatorii că este necesar să verifice aceste cazuri și să procedeze urgent la încetarea contractelor de muncă ale acestora sau, după caz, la comunicarea către Casa Județeană de Pensii, în vederea suspendării pensiei anticipate sau anticipate parțiale", ne-a mai informat **dl. Marius Costel Monția**, directorul executiv al Casei Județene de Pensii Arad.

N. Oprean
Foto: Șt. Matyaș

Spitalul orășenesc Ineu

organizează concurs

în data de 07.09.2004,ora 10,00, pentru un post de

asistent medical profil farmacie.

Dosarele se depun la sediul unității, compartiment RUNOS până în data de 6.09.2004.

Condiții de participare: ● absolvent al școlii postliceale sanitare profil farmaceutic; ● autorizație de liberă practică; ● cazier; ● certificat de naștere, căsătorie (copie xerox); ● taxă de participare la concurs 200.000 lei; ● cunoștințe operare calculator.

Rel. tel. 0257/511.222.

Comitet director

(1273265, Agenția Ineu)

PROGES
pentru amenajări interioare
str. Dorobanți nr.55
Tel.: 282.021

PARCHET LAMINAT

142.000 lei/mp*

FOLIE 2mm GRATUITA

*fără TVA

(c. 10/2004)

Este prea scumpă benzina?

Puteți să călătoriți mult mai ieftin!

● *Ro-Service a găsit soluția pentru dumneavoastră*

RO SERVICE INTERNAȚIONAL *vă oferă instalații de gaz import Italia pentru autoturisme:*

- Garanție 18 luni și postgaranție
- Omologate R.A.R., ISCIR, conform normelor europene Euro 3
- Prețuri avantajoase

Informații la telefon 0257/265.880 sau la sediul firmei, str. Dosoftei nr. 2 Arad, (la piciorul podului din Micălaca).

Teba Industries
www.tebaindustries.com

ANGAJEAZA :

➢ **Responsabil magazin imbracaminte copii;**
➢ **Vanzatoare.**

Experienta in domeniu constituie avantaj.
Persoanele interesate vor depune C.V. la sediul societatii din Arad, str. Patria nr.14.

Informatii suplimentare se pot obtine la sediul firmei.

(3708385)

Boala Alzheimer și alte demențe înrudite

A apărut un ghid de evaluare, adresat și oferit medicilor de familie de firma Pfizer, intitulat: „Decelarea precoce a bolii Alzheimer și a demențelor înrudite". Produsul promovat de firma Pfizer pentru tratamentul simptomatiac al bolii Alzheimer (forma ușoară și moderată) și al demenței vasculare (demența asociată cu bolile cerebrovasculare) se numește ARICEPT. Tratamentul cu acest medicament trebuie inițiat numai de către medicul specialist și se continuă atâta timp cât există un beneficiu terapeutic pentru pacient. Dacă efectul terapeutic nu mai este evident, tratamentul trebuie întrerupt. După întreruperea bruscă a tratamentului nu se observă efecte de rebound.

Ce este demența?

Demența este un sindrom de declin progresiv care afectează sever capacitatea intelectuală, determinând o deteriorare cognitivă și funcțională care poate merge până la alterarea vieții sociale și profesionale.

În ciuda prevalenței crescute, demența este adesea necunoscută sau greșit diagnosticată în stadiile precoce.

Recunoașterea precoce a bolii nu numai că ar preveni toate aceste probleme, dar ar permite pacientului și familiei să facă planuri pentru viitor.

Simptome care pot indica demența

Pacientul prezintă dificultăți în efectuarea vreuneia dintre următoarele activități:

♦ **învățarea și reținerea informațiilor noi**. Sunt mai frecvente decât înainte. Nu își amintește conversațiile, evenimentele, întâlnirile recente. Pune adesea obiectele în locuri necorespunzătoare.

♦ **îndeplinirea sarcinilor complexe**

Are dificultăți în a-și urma șirul gândurilor sau în a îndeplini sarcini mai elaborate, cum ar fi verificarea cheltuielilor sau pregătirea mesei.

♦ **capacitatea de judecată.** Este incapabil să găsească soluții potrivite pentru problemele de acasă sau de la serviciu, nesocotește convențiile sociale.

♦ **limbajul.** Are dificultăți majore în a găsi cuvintele care să exprime ceea ce dorește să spună: îi este greu să urmărească conversațiile.

♦ **orientarea în spațiu**. Are dificultăți în ceea ce privește condusul mașinii, organizarea lucrurilor în jurul casei, orientarea în locuri familiare.

♦ **comportamentul.** Este mai pasiv și reacționează mai greu; este mai iritabil și mai suspicios decât de obicei; interpretează greșit stimulii auditivi și vizuali.

Există schimbări în comportament și în modul de a se îmbrăca.

Prezența oricărora dintre elementele de mai sus indică o evaluare mai aprofundată pentru depistarea precoce a demenței.

Greșeli de diagnostic

Cea mai mare greșeală este diagnosticarea demenței drept depresie. Pe lângă cheltuielile inutile, tratamentul antidepresiv la o persoană cu demență progresivă este inadecvat și poate agrava boala. Demența și depresia sunt adesea confundate, deoarece fiecare se poate manifesta sub forma celeilalte. Cele două boli pot coexista. Modificările de memorie și atenție sugerează depresia, iar alterările marcate ale limbajului sau ale orientării spațiale sugerează demența.

Tulburările de memorie, agitația, modificarea ciclului somn-veghe și tulburări ale personalității (apatie, dependență crescută) sunt simptome clasice ale bolii Alzheimer care pot fi confundate cu semnele depresiei (capacitate scăzută de concentrare, scăderea interesului, modificările activității psihomotorii, tulburări de somn, oboseală).

Factorii de risc pentru boala Alzheimer

Singurii factori de risc bine documentați pentru boala Alzheimer sunt antecedentele familiale de demență și prezența sindromului Down. Studiile genetice au arătat că formele autozomale dominante de boala Alzheimer se asociază cu un debut timpuriu și

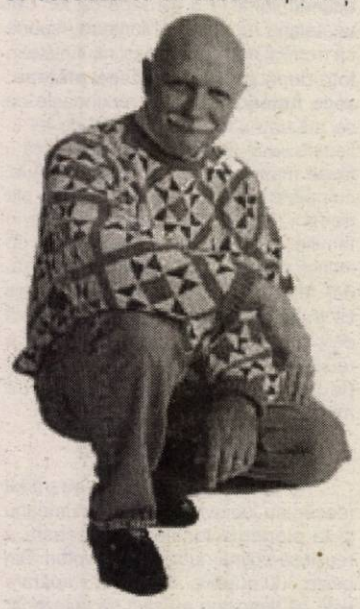

deces precoce. Cercetările recente sugerează o asociere între anumite genotipuri ale apolipoproteinei E (apo E) și boala Alzheimer cu debut tardiv. Prezența genotipului apoE este un criteriu decisiv de diagnostic. Există de asemenea dovezi care sugerează posibilitatea unei asocieri cu traumatismele craniene din primii ani de viață, soldate cu pierderea stării de conștiență.

Monitorizarea și evaluarea declinului funcției mentale poate fi cea mai utilă procedură pentru diferențierea bolii Alzheimer de procesul normal de îmbătrânire. Din acest motiv, este bine să se efectueze testarea statusului mental la fiecare 6-12 luni și să se noteze modificările sau fluctuațiile scorurilor. În cazul bolii Alzheimer, se estimează o scădere de 2-4 puncte pe an la minitestul pentru examinarea stării mentale (MMSE).

Iată în ce constă acest test:

Orientare:

În ce an (1 punct), în ce anotimp (1 punct), în ce zi a săptămânii (1 punct), în ce zi din lună (1 punct), în ce lună (1 punct) suntem?

Punctaj maxim: 5

Înregistrarea informațiilor

Persoana care face testul trebuie să rostească numele a trei obiecte obișnuite: de exemplu, „măr", „masă", „monedă". Între fiecare cuvânt spus se face o pauză de o secundă. Se cere persoanei bolnave să repete cele trei cuvinte. Se acordă câte 1 punct pentru fiecare răspuns corect.

Punctaj maxim: 3

Atenție și calcul: Se cere bolnavului să numere descrescător începând de la 100 și scăzând câte 7. Se oprește după 5 scăderi corecte (93, 86, 79, 72, 65). Fiecare răspuns corect e notat cu 1 punct.

Punctaj maxim: 5

Reproducerea informațiilor. Se întreabă persoana bolnavă dacă își amintește cele trei cuvinte rostite anterior. Fiecare răspuns corect se notează cu 1 punct.

Punctaj maxim:3

Limbaj. Se arată pacientului pe rând două obiecte și se întreabă cum se numesc ele. Fiecare răspuns corect se notează cu un punct.

Punctaj maxim: 2

Înțelegerea unei comenzi: „Luați o foaie de hârtie, împăturiți-o în două și așezați-o pe podea." Fiecare parte executată corect se notează cu 1 punct.

punctaj maxim: 3

Repetare: Dintr-o singură încercare, trebuie repetată o propoziție rostită de persoana care aplică testul. De exemplu: „Capra neagră calcă piatra". Răspunsul corect e notat cu **1 punct**.

CITIRE: Persoana care face testul scrie pe o hârtie, cu litere mari de tipar, cu caractere suficient de mari pentru a fi văzute de persoana bolnavă, care trebuie să citească și să execute ce e scris pe foaie.

De exemplu: „Închide ochii!" Se acordă **1 punct** dacă pacientul citește dar și execută ce scrie pe foaie.

SCRIERE: Se oferă bolnavului o foaie și un pix și i se cere să scrie o propoziție, care să conțină un subiect și predicat și să aibă un înțeles. Nu e neapărat nevoie să fie scrisă corect gramatical. Se acordă **1 punct**.

COPIERE. Executăm pe o foaie un desen și rugăm bolnavul să-l reproducă întocmai. Tremurul și rotația imaginii sunt ignorate. Se acordă 1 punct pentru executarea corectă.

Interpretarea testului:

scor maxim: 30 - funcție cognitivă (stare mentală) normală

scor mai mare sau egal cu 21 - disfuncție cognitivă ușoară

scor 10-20 - disfuncție cognitivă moderată

scor mai mic sau egal cu 9 - disfuncție cognitivă severă

(Material extras din ghidul oferit de firma Pfizer)

N. R. Orice tulburare de memorie, concentrare, de somn-veghe, de comportament necesită prezentarea la medic pentru o consultație.

Diagnosticarea precoce a demenței este foarte importantă, deoarece se poate institui un tratament adecvat, cât mai repede.

Medicul vă răspunde!

● **A. H., 58 ani, Arad:** „Piciorul diabetic" reunește cauzele majore care produc leziuni ale picioarelor precum neuropatia diabetică și arteriopatia sau diversele infecții. **Neuropatia diabetică** se manifestă prin lipsa senzației de durere, amorțeli, furnicături, cârcei, senzația de fierbinte sau rece, în general în perioada de repaus. Se ajunge la ulcerații, atrofierea mușchilor, apariția crampelor, subțierea și uscăciunea pielii, mâncărimi la nivelul membrelor inferioare, fisuri și crăpături ale tălpilor, unghii deformate, degetele semănând cu niște gheare. **Arteriopatia diabetică** constă în afectarea vaselor sanguine, care transportă sângele spre periferia sistemului circulator, diminuându-se fluxul sanguin la nivelul picioarelor. În acest caz, picioarele sunt reci, cu o culoare violacee, subțiate.

Orice modificare a piciorului trebuie investigată de medicul specialist dermatolog. Specialiștii spun că orice leziune a piciorului necesită un tratament care să faciliteze refacerea și regenerarea țesutului afectat, să crească cantitatea de colagen, asigurând circulația sângelui în zona respectivă. Lipsa tratamentuui conduce la extin-

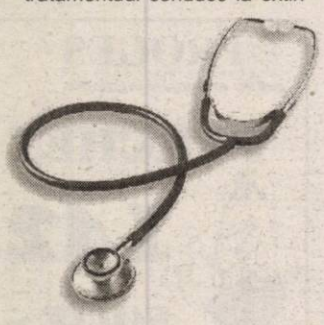

derea leziunii sau a infecției piciorului, putându-se ajunge până la amputarea lui. În prezent există cicatrizante de tip hemodializate deproteinizate care favorizează pătrunderea glucozei în celulă, stimulând utilizarea oxigenului de către țesuturi. Pentru început, adresați-vă medicului de familie care vă va îndruma către un serviciu de specialitate.

● **M. A., 29 ani, Arad.** Dacă prezentați dereglări ale ciclului menstural, înainte de începerea unui tratament hormonal prescris de medic, încercați efectele curative ale unei suplimentări cu zinc a alimentației zilnice. Zincul acționează cel mai eficient în asociere cu vitamina A, calciu și fosfor.

Zincul se găsește în cantități apreciabile în carne, pește, ouă, germeni de grâu, drojdie de bere, semințe de dovleac, lapte degresat, muștar. Beți și un ceai preparat din: coada-șoricelului, troscot, traista-ciobanului și gălbenele. Se face o infuzie (opărirea plantelor) de 10 minute: la 250 ml apă se adaugă 2 linguriță din amestecul de plante. Se beau 2 căni de ceai pe zi, timp de o lună și apoi cu 10 zile înainte de următorul ciclu menstrual.

Schimbarea de sex poate da dureri de cap... la propriu!

Noi cercetări efectuate pe transsexuali care au devenit, din bărbați, femei, tind să confirme teoria potrivit căreia hormonii sexuali sunt implicați în apariția migrenei, relevă o echipă de specialiști în paginile revistei medicale Neurology.

„Știm că migrena este mai frecventă la femei decât la bărbați", a declarat secției medicale a agenției Reuters, unul dintre coautorii studiului, dr.

Tamara Pringsheim, **„așa că o mare parte a cercetărilor sunt consacrate efectelor estrogenilor asupra creierului"**.

Pagină realizată de dr. Maria Filimon

PSORIAZIS

Pregăteşte-te pentru vara în care poți să stai la soare, fără să te obsedeze leziunile de PSORIAZIS de pe corp! Consultă medicul specialist de la Clinica *Psoremiss* pentru acest tratament FĂRĂ CORTICOIZI!

Informații și programări:
Timişoara 0256 - 302589
www.psoremiss.ro

Psoremiss
CENTRUL MEDICAL DERMATOLOGIC

O viață sexuală completă !

Dacă frecvența relațiilor sexuale nu vă satisface, dacă vă deranjează unul din fenomenele cunoscute fiecărui bărbat (**erecția slabă, ejacularea precoce**), apelați acum la **Clinica On**, unde un colectiv de medici specialişti tratează **disfuncțiile sexuale masculine** în mod profesionist şi cu rezultate excelente.

Nu ezitați şi nu amânați pe mâine. Chiar acum puteți suna pentru o programare !

(C.765/2003)

On
CENTRUL MEDICAL INTERNAȚIONAL
www.onclinic.ro

Informații şi programări:
Timişoara 0256-302588
București: 021-3111929
Baia Mare: 0262-214243
Iași: 0232-265551
Brașov: 0268-333989
Constanța: 0241-548461

Văzute și auzite la seara medaliaților olimpici

Luni seara, etajul XI al Hotelului Continental a fost luat cu asalt de peste 100 de invitați ai clubului CSM Arad - PAB România. Motivul: recepția oferită de Sandu Ion în onoarea sportivilor medaliați la Jocurile Olimpice de la Atena. Figurile principale ale festivității au fost Ionela Târlea și Marian Oprea, vicecampionii olimpici la 400 m garduri, respectiv, triplusalt. Atmosfera, una degajată, muzica de calitate și rafinamentele culinare au întregit tabloul unei seri de neuitat. Vom „creiona" succint câteva din fazele văzute și auzite la seara medaliaților olimpici arădeni...

● Performerii sportului adărean au avut parte de un tratament special din toate punctele de vedere. Președintele Sandu Ion a închiriat o cursă Charter, pentru ca medaliații să ajungă a doua zi (n.a: marți dimineață) la București, la Palatul Cotroceni, unde au fost primiți de președintele țării, Ion Iliescu. ● Mult mai bine ideea organizării acestei serate, acum, la cald, la puține zile de la obținerea medaliilor olimpice de argint. A căzut una din variante, care urma să se desfășoare în pauza meciului UTA - Jiul Petroșani, fiindcă se răcea momentul. ● Dacă la parterul Hotelului Continental, directorul general al CSM Arad - PAB România, Eugen Roman primea invitații, sus, oaspeții erau întâmpinați cu un pahar de șampanie (și) de d-na Dana Sandu, soția principalului „vinovat" pentru succesele olimpice ale sportului arădean. ● Invitații au cântat la unison „Mulți ani trăiască" pentru

Ionela Târlea și Irina Loghin, un duet inedit, care a făcut furori la seara medaliaților Olimpici

sportivii clubului, urmată de o rugăciune. ● Frumos aranjamentul culinar gândit pentru acest eveniment de excepție. În mijlocul mesei cu delicatese trona o „flacără olimpică", iar pe margine se putea observa înscrisul „construit" din rafinamente culinare: „CSM PAB România - Felicitări!" ● Printre cei care s-au înscris la cuvânt, l-am zărit pe nelipsitul revoluționar Nicu Ieran. Tras la patru ace, Ieran agita o pancartă: „Ne mândrim cu voi" și avea la gât un tricolor cu semnăturile vicecampionilor olimpici. ● Prima surpriză pregătită de Sandu Ion a încântat asistența. Doamna cântecului popular românesc, Irina Loghin a susținut un recital extraordinar. În sprijinul ei, la un moment dat, a apărut o altă surpriză, o altă voce de aur, Daniela Condurache. ● Ropote de aplauze a smuls însă trioul Irina Loghin - Daniela Condurache - Ionela Târlea. Cea din urmă a demonstrat că are calități vocale apropiate a celor atletice. Minirecitalul Ionelei a fost „savurat" în picioare de cei prezenți, concluzia fiind trasă de - cine altul - nașul ei, Sandu Ion: **„Cântă la fel de frumos cum aleargă..."** ● O apariție plăcută a fost și cea a interpretului Tinu Vereșezan, care nu s-a lăsat mai prejos ca doamnele cântecului popular . ● Campioni în arenele sportive, componenții clubului arădean s-au dovedit a fi și „ași" ai dansului și a bunei dispoziții, tonul fiind dat de Ionela Târlea și Bogdan Țăruș, secondați cu brio de „cangurul" Marian Oprea și timida Adina Anton. ● Am trăit o seară unică, repetabilă poate doar peste patru ani, prima de acest gen în sportul arădean, cu doi vicecampioni olimpici sărbătoriți. La fel cum și oficialitățile locale sunt la prima premiere a unui medaliat olimpic arădean, din 1976 (Montreal) încoace, de când sportul a adus cel puțin o medalie de la fiecare Olimpiadă.

Daniel Scridon
Foto: V. Musca

Albe și negre

Cine urmează?

Nu trebuie să dramatizăm eșecul UTA-ei de sâmbătă. Nu e cazul să cerem demisii la prima înfrângere. Nici să-i tratăm cu huiduieli pe jucători la prima pasă greșită ori ratare copilărească. Toate fac parte din „nebunia" jocului de fotbal, cu al său parfum imprevizibil.

Rolul nostru, al presei, este de a reda fidel realitatea. Așa cum o percepem. Mai mult sau mai puțin real. În nici un caz, nu suntem demolatori de fotbaliști, cum crede antrenorul Sorin Cigan. Supărat și cu „capsa pusă" după dialogul deloc prietenesc cu o parte a publicului spectator, tehnicianul „Bătrânei Doamne" a uitat de conferința de presă. Așteptat, ca pe o fată-mare, într-un târziu, Cigan a ieșit din vestiar și s-a descărcat pe ziariștii care au avut îndrăzneală să-l aștepte. **„Vedeți din ce cauză urlă tribuna și jucătorii nu pot juca? Din cauza ziariștilor, care scriu nasol în ziare..."** - aceasta este aberanta concluzie la care a ajuns tânărul antrenor al FCM UTA, după bătuta încasată de la Gaz Metan. Dacă a fost vorba de o simplă răbufnire, mai treacă-meargă. Dar, dacă Sorin Cigan chiar crede că slujitorii condeiului sunt vinovați pentru indolența unor jucători și pentru lipsa de valoare a altora, atunci nu-i a bună.

Credem că tensiunea și miza îl depășește uneori pe fostul antrenor al Tricotajelor. De-aici, poate, și „ieșirile" sale în decor, nefirești. S-a luat în gură cu grupul de contestatari plătitori de bilet, dă vina pe ziariști, așa că, ne punem fireasca întrebare: Cine urmează să intre în colimatorul deloc modestului Cigan?

D. S.

Pe terenurile Diviziei D

Gafe, căruțe și o primă neprezentare

● Lidera D-ului arădean, Gloria a avut un meci mai greu decât se anticipa în fața nou promovatei din Galșa. Noroc cu schimbările inspirate de la pauză și pofta de gol a lui Mihali, autor a patru „boabe". Inexplicabilă gafa Comisiei Județene de arbitri de a-l delega la acest meci pe asistentul Mihai Jivan, fiul antrenorului principal al oaspeților. Pentru a nu-i crea probleme fiului - unii, spun, trimis intenționat acolo, să-și „rupă gâtul" - Jivan senior a stat în tribună. ● Plecați tare în noul campionat, cu o victorie, echipa din Livada nu se mai regăsește, dovadă și eșecul la scor suferit în fața junilor de la Romvest. Gruparea inimosului președinte Ghiță Drăgan e capabilă de o revenire, care să o salte din zona „nisipurilor mișcătoare". ● Șoimii Râncotei au rămas fără succes și după etapa a IV-a. Deplasarea de la Vinga ar fi putut aduce elevilor lui Șold primele punct(e) externe, dar Pocaznoi și Covaci (autorii golurilor echipei studențești) nu au fost de-acord cu acest lucru. Iar pâncotanii mai așteaptă 90 de minute pentru o primă izbândă în noul sezon. ● Rezultat surprinzător la prima vadere, egalul Lipovei de pe teren propriu, în fața „constructorilor" din Șofronea. Totuși, Aqua Vest are jucători valoroși, experimentați, ce poate decide soarta unei dispute. Punctul smuls pe terenul unei candidate la promovare e unul de moral, în perspectiva participării echipei la concursul de împins căruțe în pantă din Italia, unde Roly Balaj și ai lui au abonament în ultimii ani. ● Într-un veritabil derby al subsolului, Sebișul se impune la Șiria, spre marea dezamăgire a antrenorului Leo Pința. Conștient de importanța bătăliei pierdute în economia campionatului, Pința caută soluții pentru recuperarea punctelor și îmbunătățirea jocului formației sale. ● Ploaie de goluri în poarta nefericitului M. Pall (Iratoșu), în confruntarea de la Beliu. Gazdele au savurat acest prim succes, unul ce se vrea a fi repetat etapa viitoare, la Livada. Din păcate, „oltenii" lui Țamboi nu se regăsesc și cum duminică la Iratoșu vine Zimandul Nou, rost de cele dintâi puncte nu prea ar fi. ● Meciul etapei s-a jucat între vecini, la Zimandul Nou și a respectat „eticheta" de derby. Deși între formații stau 10 puncte după numai patru runde, gazdele n-au avut viață ușoară, transpirând serios pentru prima promisă de sponsorul Marius Bâc. Noroc cu reușita lui Cozea, care a declanșat fiesta în sânul grupării cu cea mai bună apărare din fotbalul județean. ● Revelația actualei ediții a Cupei României, Voința Macea a pierdut două puncte mari pe terenul din Mândruloc. Chiar dacă a jucat mult timp cu un om în minus, oaspeții au fost (mai) aproape de punctele izbândei. ● Să consemnăm și prima neprezentare. Pe undeva, conform așteptărilor - avem experiența sezonului trecut, când doar clemența suspectă a ajeriștilor a menținut echipa în competiție - Crișul Chișineu Criș n-a ajuns la Mailat. Dacă au dus dovezi salvatoare, meciul ar putea fi reprogramat. Dar, ce mai contează...

Daniel Scridon

„Poți să fii și din Senegal, dar important este să fii om"

☛ afirmă Liviu Brânzan, președinte al Frontierei Curtici

Pe finanțatorul grupării din Curtici l-am întâlnit pe una dintre terasele ștrandului „Aqua Magic" din localitate, concesionat pe 49 de ani de omul de afaceri bănățean, stând la o cafea și la un pahar de apă plată cu antrenorul Mircea Bătrânu' dar și cu Dorel Cura, directorul sportiv al celor de la Tricotaje Ineu.

– Cu ce ocazie vă aflați în compania d-lui Cura?

– Pentru că nu am găsit o persoană cu relații la FRF aici în Curtici, l-am rugat pe domnul Cura să mă consilieze în contactele cu federația, dânsul fiind o persoană arhicunoscută la București.

– Să presupunem că ați fi câștigat seria în campionatul trecut. Cum va-ți fi descurcat în „B" fără sprijinul primarului Don?

– Jucam în „B", nu? Probabil că atunci Primăria și orașul Curtici erau mai dornici în a-și face reclamă.

– Actuala conducere a localității aruncă pisica moartă în curtea lui Don, acuzându-l pe acesta de epuizarea fondurilor destinate sportului.

– Eu nu cred că este adevărat ce spun edilii. Să dea publicității cât a cheltuit Don cu echipa până la alegeri. Cu ajutorul lui am făcut performanță, dânsul având o atitudine pozitivă față de cei care bagă bani în fotbalul local.

– Într-un oraș industrializat, cum este Curticiul, de ce credeți că nu vin lângă d-voastră și alții care să contribuie la bunul mers al evenimentelor?

– Aș pune și această întrebare în altă parte! Sunt mulți din Curtici care nu o să ajungă niciodată să facă pentru oraș ce am făcut eu în acești doi ani. Alții nu ar da nici măcar o bere jucătorilor, doar pentru că suntem din afara Curticiului. Poți să fii și din Senegal, dar important este să fii om. Ei nu înțeleg că este vorba despre Frontiera Curtici, nu despre echipa lui Brânzan! Din partea mea Primăria are un răgaz pentru a înțelege situația, pentru că eu nu am nevoie neapărat de ajutor financiar cât de eliminarea acestei atitudini ostile și a peremismelor locale vis-a-vis de faptul că nu suntem de aici. Nu cer două miliarde de la buget sau sprijin politic ci doar niște facilități altfel vom strica colaborarea.

– Care este lotul actual?

– (intervine M. Bătrânu): Moț, Fador - Culac, Fâșie, Iova, Miuța, Covaci, Curț, Don, Militaru, Hanc, Neagoe (Giarmata), Pleș, Varga (Inter Gaz), Brânda (UTA).

– Ce ne puteți spune despre bugetul echipei?

– Eu pun în joc două miliarde iar Primăria trei sute de milioane plus 15-20 milioane de la alte firme.

– Care va fi obiectivul grupării?

– În plan sportiv va fi menținerea în Divizia C. Sub alt aspect doresc să am cu Aaniței legături la fel de bune ca și cu Don pentru a transforma din iarnă clubul în societate pe acțiuni, pentru a putea și dânșii să devină acționari și să intre în consiliul de administrație cu un consilier local.

– Vă mulțumesc.

Sorin Cazan

Cupa României

Voința Macea - FC Jimbolia 2-1 (0-0)

Ieri, în cadrul turului IV al Cupei României, la Macea s-a disputat meciul dintre echipa locală, Voința și FC Jimbolia. Partida a dat câștig de cauză gazdelor, care au învins cu scorul de 2-1 și s-au calificat în faza următoare a competiției K.O. Marcatorii golurilor au fost Clepe - min.65, 77, respectiv Sicoe - min.72.

Antrenorul Voinței Macea, Cean Marcel a trimis în teren următorii jucători: Avram - Filipaș, Alb, Covasan, Arși, Zamfir (Redeș), I.Vuin, Munteanu, Șimăndan (Cean), Dănciulescu, Clepe.

S. Cazan

„Năstase Trophy"

Favoritele joacă astăzi

Tabloul principal al turneului de tenis „Ilie Năstase" a pornit la drum ieri, pe terenurile bazei „Fair Play", cu meciuri pasionante, echilibrate. Rezultatele primei reuniuni au fost, totuși, în limitele normalului: Gabriela Niculescu (România, 717 WTA) - Corina Corduneanu (România, 715 WTA) 7-5, 6-1, Vanja Corovic (Serbia) - Yevgeniya Stupak (Ucraina) 4-6, 6-2, 6-1, Tatjana Priachin (Germania, 703 WTA) - Eva Fernandez Brugues (Spania, 654 WTA) 6-1, 6-3, Linda Smolenakova (Slovacia, 510 WTA) - Fernanda Caputi (Brazilia, 793 WTA) 4-6, 6-2, 6-1.

Astăzi intră în scenă favoritele. Simona Matei (361 WTA, cap de serie 1) își măsoară forțele cu Debora Carmassi din Italia, în vreme ce Liana Balaci (379 WTA, cap de serie 2) dă piept cu Antonia Tout. Ultima este o promițătoare sătmăreancă, plecată în Germania -unde s-a pregătit cu fratele lui Adrian Voinea și a evoluat în prima ligă a acestei țări- dar care apără culorile României. De urmărit, de asemenea, replica mezinei Sorana Cârstea (14 ani) în fața compatrioatei sale, Bianca Bonifate.

Măcar câteva aprecieri, merită arădeanca Lucia Crișan (Astra), eliminată în turul II de calificări de slovaca Smolenakova. Ea a câștigat recent patru turnee în Germania. Pe plan școlar, este în ultimul an de gimnaziu, la „Vasile Goldiș". „Țin să mulțumesc familiei, antrenorilor și prietenilor. Sper să fiu ferită de accidentări și să particip la cât mai multe concursuri de acest fel" - a declarat sportiva, imediat după ieșirea din cursă.

Adrian Hărțău

DELPHI

The World's Most Diversified Automotive Systems Supplier
With over 180,000 employees worldwide is hiring for the following positions for Sânnicolau Mare and our new plant in Ineu.

Material Controller/Production Controller

Requirements:
Medium/high education
Experience in production planning and MPR/MRPII runs
Ability building the relation with the suppliers and customers
Knowledge of inventory management techniques
Ability to share the knowledge
Knowing the Microsoft Office
Experience in ERP systems like ASS 400 or SAP R/3 would be additional advantage
Fluent English/German
Creativity
Ability to work in the team
Focus on external and internal customer
High communication and interpersonal skills
Kanban, JIT, Pull System and EDI& LM practical knowledge
Ability to work under pressure

Responsability:
Daily work with Production Department
Chasing components from Suppliers to keep production running
Building and executing schedules to suppliers
Building production plans
Participation in consciously improvements process
Daily contact with suppliers and customers

We offer:
Developments in trainings
Job in young and dynamic team
Acess to new technology
Cooperation within Delphi all Over the World
We are looking also for students who want to learn and do the career in multinational company like Delphi.

If you are ready for the next step in your career, please send your application and CV in English and Romanian to:
Delphi Packard Romania S.R.L.
Strada Gării nr. 11
Sânnicolau Mare

PERSOANE DE CONTACT:
LOREDANA HOSU (e-mail lhosu@dpa.co.at), TEL.: 0256-309.300, FAX: 0256-309.335
VERONICA VADEAN (e-mail vvadean@dpa.co.at), TEL.: 0257-512.100, FAX: 0257 - 512.107
(3708343)

DELPHI

The World's Most Diversified Automotive Systems Supplier
With over 180,000 employees worldwide is hiring for the following positions for Sânnicolau Mare and our new plant in Ineu.

Customs Supervisor / Customs clerk

Requirements:
Medium/high education
Knowledge about customs regulation (foreign exchange, penal-fiscal, implementing provisions)
Knowledge and ability to use International Agreements-EU accession, GATT
Customs procedures with the economic impact
Knowledge of customs legislation
Simplified Customs Procedure
Knowledge of the National Customs Authority Structure
Knowledge of preferential customs rate and tariff measures
Knowledge about combined nomenclature CN
Specialist knowledge about logistics/customs regulation
Ability to share the knowledge
Knowing the Microsoft Office
2-3 years experience on similar position
Fluent English or German
Creativity and ability to work in the team
Focus on external and internal customer
High communication and interpersonal skills
Ability to work under pressure

Responsability:
Daily work with Shipping and Receiving Department
Prepare customs declarations
Daily work with local Customs Authority
Participation in consciously improvements process
Daily contact with Delphi Global Customs Staff
Contact to and coordinating with the customs broker
Cost supervision and release of invoice of the broker

We offer:
Developments in trainings
Job in young and dynamic team
Access to new technology
Cooperation within Delphi all Over the World
We are looking also for students who want to learn and do the career in multinational company like Delphi.

If you are ready for the next step in your career, please send your application and CV in English and Romanian to:
Delphi Packard Romania S.R.L.
Strada Gării nr. 11 Sânnicolau Mare

PERSOANE DE CONTACT:
LOREDANA HOSU (e-mail lhosu@dpa.co.at), TEL.: 0256-309.300, FAX: 0256-309.335
VERONICA VADEAN (e-mail vvadean@dpa.co.at), TEL.: 0257-512.100, FAX: 0257 - 512.107
(3708343)

Magazinul mobilă COROMO

importuri noi din Germania și Olanda

VINDE

holuri piele extensibile, măsuțe hol, camere tineret, dormitoare, mobilă mică, birouri etc.

REDUCERE 20% LA MOBILIER MIC

Micălaca, în spatele magazinului Profi și al Pieții Soarelui (lângă CEC)

(0786358)

ANTON industries
2900 ARAD, DN7 Km. 550 OP 8 CP 136
TEL: 00-40-57-216836
FAX: 00-40-57-216835
E-mail: antonind@rdslink.ro

S.C.Anton Industries SRL.

ANGAJEAZA:

-Personal sectia tricotaje(mucitori linie,remaiat,control, operator calculator(oblig.cunostinte operare PC si limba italiana)
-Personal sectia ambalat-calcat
-Personal sectia confectii(masini speciale si simple)
-Economisti(oblig.cun.operare PC si limba italiana)
-Referent import-export(oblig.cun.operare PC si lb.italiana)

(C.A.3672/2001)

Informatii la tel:216 836, fax:216 835 sau la sediul societatii din Calea Aurel Vlaicu, nr. 291 (Zona Industriala).

Compania Națională a Cuprului, Aurului și Fierului MINVEST S. A. Deva,

beneficiar al proiectului „Închidere și ecologizare Mina Brusturi", anunță publicul interesat asupra **DEPUNERII SOLICITĂRII DE OBȚINERE A ACORDULUI DE MEDIU.**

Informațiile privind potențialul impact asupra mediului pot fi consultate la sediul Agenției de Protecție a Mediului Arad, Bd. Dragalina nr. 16, în zilele de **marți și joi, între orele 9-11.**

Observațiile publicului se primesc zilnic la secretariatul Agenției de Protecție a Mediului, Bd. Dragalina nr. 16, timp de zece zile calendaristice de la data publicării prezentului anunț.

(3708379)

SC EXPERT SA Arad, societate profesională de lichidări, scoate la vânzare prin licitație publică cu strigare diferite bunuri aparținând debitoarei SC PETROCONSTRUCT SA Arad, societate aflată în procedura reorganizării judiciare, dosar 3427/2003 al Tribunalului Arad.

Se vor vinde: mijloace de transport (autobasculante ROMAN, carosate ROMAN, automobile mixte tip LEA ROMAN, autocamion cu peridoc KRAZ, autocisternă transport lichide 12 mc ROMAN, autoateliere mecanice, remorci auto, remorci cisternă, remorcă autotrailer 40 to, remorci transport persoane, tractoare tip U 650, tractoare tip TIH, autobuz 44 locuri tip ROCAR 111RDT 256, autoutilitară Dacia, autoturisme ARO, autoturism VOLKWAGEN GOLF II), utilaje specifice activității de construcții (buldozere, excavatoare P 550, excavatoare S 1203, IFROANE, autogreder, agregate termice de sudură, convertizoare sudură, betonieră 360 l, butelii oxigen, electrocompresor, dormitoare 6 locuri pe pneuri, polizoare, grapă cu disc, instalație pornire auto la rece, rampă auto), alte bunuri (aparate alimentare combustibil, calculatoare, imprimante, dulapuri vestiar, copiator, mașina de scris, microcentrală Quark, etc.).

Precizăm că unele dintre bunurile enumerate mai sus sunt descompletate sau dezmembrate.

Licitațiile vor avea loc dupa cum urmează:

- în data de 22.09.2004 ora 10,00 la punctul de lucru din loc. PECICA, jud. Arad (situat lângă uzina de apă din Pecica)
- în data de 23.09.2004 ora 12,00 la punctul de lucru din SUPLACUL DE BARCĂU, str. Crinului, nr. 2, jud. Bihor (situat lângă dispensarul medical al Petrom Suplac).

Listele cuprinzând bunurile oferite și prețurile de pornire se găsesc afișate atât la sediul debitoarei și la punctele de lucru ale acesteia din Pecica și Suplacul de Barcău cât și la sediul administratorului judiciar (Arad, str. Bolintineanu, nr. 5).

Pot participa la licitații orice persoane fizice sau juridice care până la ora licitației au depus o garanție de participare egală cu 10% din prețul de pornire inclusiv TVA al bunurilor licitate.

Informații suplimentare se pot obține la telefoanele 0257-259.740, 0722-343.784 (Dl. Moț repr. administrator judiciar), 0745-877.402 (dl. Veliciu pt. Pecica) și 0744-397.876 (dl. Puscaș pt. Suplacul de Barcău).

(c.96/2004)

Agenția Agrosem Arad

vinde următoarele semințe pentru campania de toamnă:

- ORZ TOAMNĂ soiul Dana
- ORZOAICĂ TOAMNĂ soiul Laura
- GRÂU TOAMNĂ din următoarele soiuri: Alex, Dropia, Romulus, Turda 95, Transilvania
- LUCERNĂ - soiurile Verko, Topaz, Mediana
- TRIFOI ROȘU - soiul Lucrum

Practicăm cele mai avantajoase prețuri.

Plata semințelor se face la ridicarea acestora prin numerar, OP vizat de bancă sau filă CEC.

SĂMÂNȚA DE GRÂU este subvenționată conform HG 1238/05 august 2004. Cumpărătorii vor prezenta adeverință de la primăria de domiciliu, de unde să rezulte că sunt deținători de pământ, pe care-l cultivă în toamna anului 2004.

Informații suplimentare la sediul agenției str. Dumbrava Roșie nr. 2-4 și la telefoanele 0257/289.063 sau 0726-742.668.

Programul de livrare este de luni până vineri între orele 08-16.

(c. 648/2004)

electrica s.a.

S.D.F.E.E. Arad

organizează în data de 10.09.2004 orele 10 la sediul din Arad B-dul Iuliu Maniu nr. 65-71

CONCURS pentru ocuparea:

*** Unui post de INGINER în cadrul Formatiei de Lucru PRAM**

Condiții pentru ocuparea postului: ● studii de specialitate; ● domiciliul în localitatea Arad

Înscrierile la concurs se fac până la data de 08.09.2004.

Actele necesare pentru înscriere, tematica, bibliografia și informații suplimentare se pot afla de la Compartimentul Gestiune Personal, telefon 205712.

(3708351)

GABOR PROFILE

ARAD - str. MĂLIN nr. 3
TEL/FAX 0257 349.848
MOBIL 0788 436.841/2
www.gabor-profile.go.ro

PORȚI
GARDURI
BALUSTRADE
din profile de aluminiu vopsite în câmp electrostatic

S-A TERMINAT CU RUGINA!

Vânzare ÎN RATE

(3708381)

calitate austriacă, design personalizat, culoarea visată

PARCHETUL LAMINAT KAINDL
Armonia îmbinărilor

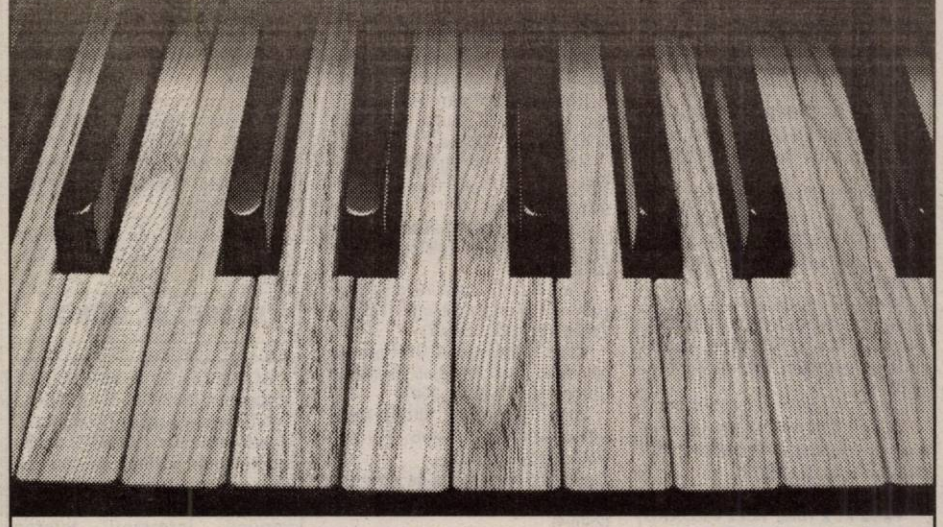

Cu un aspect de invidiat, parchetul laminat KAINDL – Austria răspunde pretenţiilor tale estetice, tehnice şi practice (rezistenţă la uzură şi umiditate, facilitatea sistemului de imbinare fără adeziv - SNAP) şi îţi transformă casa într-un mic paradis.

Acum aveţi parte de o largă varietate de decoruri şi accesorii, toate la un raport calitate/preţ fără concurenţă.

Vă stăm la dispoziţie şi pentru consultanţă tehnică de specialitate. Parchetul KAINDL – calitate garantată de cel mai mare producător din Europa.

KAINDL FLOORING

importat de finnforest romania

distribuit de SC GI MOTOR SRL
Str. Eftimie Murgu 87
tel: 256.243/214.800

(3708307)

După furtună consumatorii noştri sunt realimentaţi

În data de 26.08.2004 au avut loc şi în judeţul Arad furtuni însoţite de vânt puternic şi descărcări electrice. Ca urmare multe localităţi au rămas fără curent electric.

În judeţul nostru cele mai multe probleme în alimentarea cu energie electrică au fost semnalate pe Valea Mureşului şi Valea Crişului Alb. Astfel, 44 de localităţi, opt linii de medie tensiune, 60 de posturi de transformare au fost afectate.

Deşi accesul a fost foarte dificil la locul defectului, ca urmare a furtunii şi a impracticabilităţii căilor de acces, echipele de intervenţie ale Sucursalei de Distribuţie şi Furnizare a Energiei Electrice Arad au intervenit operativ. Au depistat şi izolat defectele apărute creând astfel posibilitatea de a aduce în funcţie reţelele de medie tensiune şi de a realimenta marea majoritate a consumatorilor afectaţi de lipsa tensiunii, în cel mai scurt timp posibil. Echipele de intervenţie au executat manevrele în teren în condiţii de ploaie, vânt puternic şi grindină.

Pentru lichidarea avariilor şi realimentarea consumatorilor a fost mobilizat imediat personalul nostru şi al Agenţiei de Servicii Energetice cu utilajele şi materialele necesare. Lucrările au început în seara zilei de 26.08.2004, în timpul vijeliei. Principala problemă cu care ne-am confruntat au reprezentat-o cei 6 stâlpi de medie tensiune doborâţi în localitatea Zerind.

După o noapte de intervenţii cu echipele operative, în dimineaţa zilei de 27.08.2004 ora 7,00 în judeţul Arad au mai rămas nealimentate 11 localităţi cu 19 posturi de transformare, până la ora 10,00 au fost realimentate alte nouă localităţi.

Repunerea sub tensiune a consumatorilor din Zerind şi Iermata Neagră a avut loc în data de 28.08.2004 ora 4,00 după finalizarea lucrărilor de înlocuire a celor şase stâlpi rupţi, lucrare finalizată pe timp de noapte. Pe parcursul celor două zile au participat la această acţiune un număr de 11 echipe.

Transmitem şi asigurăm şi pe această cale clienţii noştri că echipele de intervenţie vor interveni prompt şi vor lucra întotdeauna în foc continuu, zi şi noapte, pentru realimentarea tuturor consumatorilor judeţului Arad atunci când situaţia o impune.

Director,
Ing. Eugen Crişan

(3708384)

Începând cu data de 1 septembrie 2004,

S. C. ARTERM S. A. Arad

a fuzionat, prin absorbţie totală, cu

S. C. CET Arad S. A.

Plata tuturor facturilor emise de către **S. C. Arterm S. A. Arad,** curente şi restante, inclusiv pentru luna august 2004, se va face prin **VIRAMENT** în conturile **S. C. CET Arad S.A.:**

- R082 RZBR 0000060003329509 Raiffeisen Bank Arad
- R090 RNCB 1200000001390026 BCR Sucursala Arad
- R053 ABNA 0200264100126108 ABN AMRO BANK Sucursala Arad
- RO09 TREZ 0215069XXX002137 TREZORERIA ARAD

sau în **NUMERAR,** la casieriile societăţii, cunoscute şi amplasate la aceleaşi sedii ca şi până în prezent.

Informaţii suplimentare se pot obţine la telefoanele: 280.823 int. 123 şi 125; 281.245; 281.301; 281.240

(0786370) Conducerea

Primăria comunei Vârfurile

solicită OFERTE PRIVIND INTRODUCEREA INSTALAŢIEI DE ÎNCĂLZIRE CENTRALĂ la sediul Primăriei.

Oferta trebuie să conţină preţul de execuţie, preţul materialelor, termenul de executare şi garanţia lucrării. Ofertele se depun la sediul Primăriei până în data de **13.09.2004, ora 16.**
Selectarea de oferte va avea loc în data de **14.09.2004, ora 12.**

Relaţii suplimentare la **tel. 0257/318.501.** (3708377)

Societate comercială

angajează

UCENICI pentru VOPSITORIE AUTO.

Dispunem de utilaje moderne la pregătire şi de cabină de vopsit.

Informaţii str. Andrei Şaguna 16-18, tel. 270.441. (3708382)

OFERTĂ EXTRAORDINARĂ

Vânzare la licitaţie

Ştiind că în România,orice investiţie imobiliară se poate dubla – cel puţin – în decurs de un an,

S.C. Concord Media S.A.
310085, Arad, Str. M. Eminescu nr. 55-57

Anunţă o oportunitate unică de investiţie pentru

INVESTITORII MOTIVAŢI

de perspectiva unui succes garantat,scoţând la vânzare unul din cele mai atractive active ale sale, situat în Arad, Calea Bodrogului FN.

Posibilităţi de dezvoltare, nelimitate.

Vânzarea se va face prin licitaţie cu strigare.

Documentaţia se poate cumpăra începând cu data de **25 martie 2004,** de la sediul societăţii.

Informaţii suplimentare se pot obţine la telefoanele: **0257-280-751, 0722-684-631.**

(c.305/2004)

DEPOZITUL EUROPA

18%
Dobânda: Fixă

Participaţi automat la concursul cu premii
ÎMPREUNĂ ÎN EUROPA

BANCA COMERCIALĂ CARPATICA

Arad, Calea 6 Vânători, nr. 2-4, Tel: 25.62.12
Complex Expo Market Jackson 21.69.83

(c.34/2004)

FUNDAŢIA ROMÂNO-GERMANĂ

Centrul de pregătire şi perfecţionare profesională

ORGANIZEAZĂ

Cursuri de calificare:

- OPERATOR INTRODUCERE, VALIDARE ŞI PRELUCRARE DATE – *5 luni*
- CONFECŢIONER PRODUSE TEXTILE – 5 luni
- VÂNZĂTOR PRODUSE ALIMENTARE SAU PRODUSE NEALIMENTARE- *5 luni*
- TÂMPLAR UNIVERSAL- *6 luni*
- LUCRĂTOR ÎN COMERŢ- *3 luni*
- MECANIC AUTO- *6 luni*
- TAPIŢER – *3 luni*
- OSPĂTAR- *5 luni*
- BUCĂTAR – *5 luni*
- COAFOR – *5 luni*
- ZIDAR – *5 luni*

Cursuri de iniţiere:

- OPERARE PC - INIŢIERE, WORD, EXCEL, ACCSES
- LIMBI STRĂINE: - GERMANĂ, ENGLEZĂ
- CONTABILITATE – *3 luni*

INFORMAŢII:
Vladimirescu, str. Gării nr.59, Tel. 057-514931; 514934
Arad, str. Episcopiei nr. 32, Tel. 0257-214965

(c.18/2004)

ANIVERSĂRI

Acum, când în buchetul vieţii dumneavoastră se mai adaugă câte un boboc de floare, doamnă
HARA CODRUŢA
şi domnule
HARA CORNEL,
colectivul unităţii SC SIMPLON SA LIPOVA, vă urează
„LA MULŢI ANI!"
şi multe împliniri în continuare.
(Lipova, 266)

VÂNZĂRI APARTAMENTE O CAMERĂ

Vând garsonieră confort I, îmbunătăţită. Informaţii str. Zăbrianu (Confecţii), bloc 1, sc.1, ap. 8 - după masa. (27719)

Vând apartament 1 cameră, zonă centrală, parter ideal privatizare, L112, 17.000 Eu. Telefon 0257-210464, 0788.466.797. (28650)

Vând apartament 1 cameră, decomandat, central (V. Milea), et. 4, 21.000 Eu, ocupabil imediat, mobilat. Telefon 212128, 0744.589.870. (28636)

Vând garsonieră Micălaca, bloc interfon, 12.500 Eu, negociabil. Telefon 0726.465.705 (UTA, 1122)

Vând garsonieră cf. I, et. 4, dotată, contorizată, 13.000 Eu, cablu, str. Cenad, Micălaca. Telefon 262466. (28663)

Vând (schimb) garsonieră cf. I, modern renovată, în Vlaicu cu apartament 2 camere, 14.000 Eu. Telefon 0744.784.623. (28112)

Vând apartament 1 cameră, decomandat, amenajat, bloc de apartamente, et. I, Miorita, 17.800 Eu. Telefon 256353, 0744.788.844. (28117)

Vând apartament modest, în casă, Legea 112, o cameră, dependinţe, curte, ultracentral, Aradul Nou, intabulat, fără sarcini. Telefón 462302. (Sântana, 118)

VÂNZĂRI APARTAMENTE DOUĂ CAMERE

Vând urgent apartament 2 camere Vlaicu, etaj 8/X - 15.000 EU şi Micălaca parter. Telefon 279718, 0744.542.931. (28512)

Vând apartament 2 camere, decomandate, zonă centrală (lângă OMW), mobilat sau nemobilat (la alegere), aranjat, preţ 31.000 Eu, negociabil. Telefon 0723.954.882. (28361)

Vând apartament 2 camere, et. III, Revoluţiei, 26-38, deasupra Restaurantului Internaţional, preţ 31.500 Euro. Telefon 0257-234054; 0745.373.097. (28515)

Vând apartament două camere, decomandat, gresie, faianţă, zona Fortuna. Telefon 289299; 0723.765.726. (28554)

Vând apartament 2 camere, Miorita, bl. 175, parter, gresie, faianţă, parchet, geamuri termopan, uşă metalică, scurgere separată, mobilat ultramodern, preţ negociabil 24.900 Eu. Telefon 0741.316.137. (28602)

Vând apartament 2 camere, et. 1/6, Fortuna, deosebit, 22.000 Eu, negociabil. Telefon 0743.929.981, 0745.949.627. (28628)

Vând apartament 2 camere, etaj intermediar, zona Fortuna, preţ 17.000 Eu. Telefon 0257-210464, 0788.466.797. (28650)

Vând apartament 2 camere, amenajat, 2 balcoane, preţ 25.500 Eu, zona Alfa. Telefon 0257-210464, 0788.466.797. (28650)

Vând apartament cu 2 camere, semidecomandat, etaj intermediar, zona 100 Micălaca. Telefon 0257-210464, 0788.466.797. (28650)

Vând apartament 2 camere, et. 4/4, zona 500 Micălaca, 20.500 Eu. Telefon 0257-210464, 0788.466.797. (28650)

Vând apartament 2 camere, etaj intermediar, zona Micălaca 300, 25.500 Eu. Telefon 0257-210464, 0788.466.797. (28650)

Vând apartament la curte, L112, 2 camere, bucătărie, baie, încălzire pe gaz, vizavi de Poliţie, preţ 21.000 Eu. Telefon 281984, 461733, după ora 16. (28651)

Vând apartament 2 camere, zona 300, et. 4, decomandat, ocupabil imediat, preţ 22.500 Eu, negociabil. Telefon 212128, 0744.589.870. (28636)

Vând apartament 2 camere, Vlaicu, et. I, gresie, faianţă, contorizat şi garaj, preţ 22.500 Eu. Telefon 289150 seara. (28690)

Vând urgent apartament 2 camere, îmbunătăţit, zona 700 parter. Telefon 0257-286126, 0740.300.833. (28099)

Vând apartament 2 camere confort I, UTA, îmbunătăţit, gresie, termopan, etc, preţ 23.800 EU. Telefon 0726.079.659. (Ag. UTA, 1123)

Vând apartament la casă suprafaţa 195 mp, 2 camere, baie, bucătărie, cămară alimente, terasă, demisol mare, 2 intrări auto, Legea 112, preţ 29.000 EU negociabil. Telefon 0741.361.355. (28163)

Vând apartament 2 camere, str. T. Vladimirescu. Telefon 254112, 0740.040.325. (28162)

VÂNZĂRI APARTAMENTE TREI CAMERE

Vând apartament 3 camere, zona Fortuna. Telefon 381015.

Vând apartament 3 camere, cf. II, zona Intim. Telefon 274848, 0744.703.748. (28667)

Vând apartament 3 camere, central, decomandat, 4/4, 30.000 Eu, accept şi credit ipotecar. Telefon 0257-280529, 0722.979.890. (28379)

Vând apartament 3 camere, bucătărie, 2 băi, un balcon, 27.000 Euro, negociabil, vizibil zilnic orele 14-19. Informaţii Alfa, bl. 6, ap. 4. (28553)

Vând apartament 3 camere, lângă Primărie, 122 mp, 53.000 Euro. Telefon 0726.283.603. (28561)

☛ (Continuare în pag. 14)

☛ (Urmare din pag. 13)

Vând apartament 3 camere, confort 1, decomandate, la Fortuna, gresie, faianță, parchet, geamuri noi, balcon închis, boxă, sub prețul pieței, 26.000 Euro. Telefon 0740.197.712. (28176)

Vând apartament 3 camere, 3 balcoane, etaj II, mobilat sau nemobilat, proaspăt amenajat și cu încălzire proprie, zona 300. Telefon 0721.325.964. (28418)

Vând apartament 3 camere, zona Miorița, et. I. Telefon 271340. (28565)

Vând 3 camere, central, renovat integral, 116 mp, et. 3, 48.000 Eu. Telefon 213192, 0722.257.409, 0788.253.364, 0741.253.364. (28618)

Vând apartament L112, achitat, parter, bun sediu firmă, birouri, 35.000 Eu.Telefon 213192, 0722.257.409, 0788.253.364. (28618)

Vând apartament 3 camere, zona Fortuna, preț 18.500 Eu. Telefon 0257-210464, 0788.466.797. (28650)

Vând apartament 3 camere, etaj intermediar, Aradul Nou, preț 24.000 Eu. Telefon 0257-210464, 0788.466.797. (28650)

Vând apartament 3 camere, parter, posibitate privatizare, zona Miorița, 28.500 Eu. Telefon 0257-210464, 0788.466.797. (28650)

Vând apartament 3 camere, semidecomandat, etaj intermediar, vedere pe mal, Micălaca 300, preț 32.000 Eu. Telefon 0257-210464, 0788.466.797. (28650)

Vând apartament 3 camere, decomandat, mobilat, etaj intermediar, zona 200 Micălaca, preț 31.500 Eu. Telefon 0257-210464, 0788.466.797. (28650)

Vând apartament 3 camere, et II, bl. 6, str. Miron Costin, zona Gară-Pădurice, 40.500 Eu. Telefon 259144, 255471. (28696)

Vând apartament 3 camere, 90 mp, Vlaicu, et. 3/4, 26.000 Eu, negociabil. Telefon 256953, 0740.875.631. (28138)

Vând apartament 3 camere 117 mp, zona Alfa (la principală), mobilat stil occidental. Informații telefon 0742.549.896. (Ag. Lipova, 268)

Vând apartament 3 camere localitatea Vladimirescu central, partare, suprafața 133 mp, vad bun, totul contorizat. Telefon 0722.249.472. (28155)

Vând apartament 3 camere Samantha, preț 42.000 EU negociabil. Telefon 0723.199.569; 253515. (28161)

VÂNZĂRI APARTAMENTE PATRU CAMERE

Vând apartament 5 camere, MICĂLACA, complet decomandat, 2 băi cu vană, garaj, etc. Telefon 0740.907.366. (28351)

Vând apartament 4 camere, decomandate, zona Billa. Telefon 0721.411.486. (28173)

Vând apartament 4 camere, Vlaicu, la X-uri, preț 24.000 Eu. Telefon 0257-210464, 0788.466.797. (28650)

Vând apartament 4 camere, cu garaj, etaj intermediar, zona 500 Micălaca, 34.000 Eu, negociabil. Telefon 0257-210464, 0788.466.797. (28650)

Vând apartament 5 camere, amenajat, zona Miorița, 37.000 Eu. Telefon 0257-210464, 0788.466.797. (28650)

Vând apartament 4 camere, Vlaicu, et. 2/4, 100 mp, decomandat, 28.000 eu, negociabil. Telefon 256953, 0740.875.631. (28138)

VÂNZĂRI CASE

Vând urgent casă nouă, Grădiște, str. I. Mureșan. Telefon 0745.634.885; 0766.673.531. (28263)

Vând casă mare, în Curtici, 4 camere, baie, bucătărie. Telefon 464905, 0745.266.389. (28655)

Vând casă Șiria, central, cu teren mare. Telefon 0257/531190; 0745.535.453. (22555)

Vând în Pâncota case cu grădină mare. Telefon 0726.014.539, 0742.218.693. (27833)

Vând casă mare cu grădină, în Sebiș. Telefon 314855. (28527)

Vând vilă deosebită D+P+E+M, posibil pensiune sau mini hotel. Telefon 0257-280631; 0723.492.848. (28541)

Vând casă 6 camere, 2 nivele, ultracentral, grădină, garaj. Telefon 0726.283603. (28561)

Vând casă 2 camere și dependințe, în Arad, Cartierul Poltura. Informații telefon 0744.142.035. (27667)

Vând casă Poltura P+1, teren 600 mp, 75.000 Eu. Telefon 213192, 0722.257.409. (28618)

Vând casă, toate utilitățile, suprafața 960 mp Grădiște, 42.000 Eu. Telefon 0257-210464, 0788.466.797. (28650)

Vând casă mare, în Variașul Mare, tot confortul, anexe + teren 0,25 ha. Telefon 254832. (UTA, 1116)

Vând casă Variașul Mic,8.500 Eu. Telefon 0740.034.243. (28693)

Vând casă cu 2 apartamente, grădină, curte, zona Pârneava, 54.000 Eu. Telefon 0724.353.437, 212443. (28118)

Vând casă mare, zonă centrală, în Pâncota. Telefon 0744.498.514. (Pâncota, 133)

Vând casă în Arad, str. Turdei, nr. 34 (Poltura), teren 1000 mp. Telefon 245622. (28163)

Vând casă în construcție în Arad, Sânicolau Mic, str. Clopotului, nr. 135. Informații localitatea Zădăreni, nr. 404, stradă principală. Telefon 0722.705.793. (28175)

Vând casă 2 camere teren 300 mp, Pârneava, 35.500 EU. Telefon 0723.308.286, 338544. (28187)

VÂNZĂRI SPAȚII

Vând GHERETĂ Piața Romanilor, preț 2.900 EU negociabil. Telefon 0745.355.868. (28083)

Vând SPAȚIU COMERCIAL, Micălaca, 100 mp, vad perfect, 62.000 Eu. Telefon 0722.344.621. (28645)

Vând COMPLEX COMERCIAL 467 mp, 180.000 Eu, Calea Radnei 103. Telefon 0745.819.228. (28124)

VÂNZĂRI TERENURI

Vând în județul Arad, între Buteni și Cuied, cu CF, următoarele terenuri stradale: LIVADĂ MERE 15,75 ha; PĂȘUNE 9.53 ha; LIVADĂ MERE 13.62 ha. Telefon 0723.541.683, până în 8 septembrie 2004. Din 9 septembrie 2004, telefon 0049 7141 661245, orele 18-22 sau informații la adresa: koreck@tiscali.de. (28551)

Vând, URGENT, TEREN INTRAVILAN industrial, 7.600 mp, fs 72 m. Telefon 0740.907.366. (28351)

Vând teren intravilan 20.000 mp, preț 210.000 Euro, negociabil sau variante. Parcelez suprafața dorită de cumpărător. Telefon 0745.239.544. (27121)

Vând loc casă, Aradul Nou, Ady Endre 119, teren 1.080 mp, fs 9ml, apă, gaz la stradă, anexe, garaj, preț 33.000 Eu. Telefon 0744.243.536, 278542. (28479)

Vând TEREN 5.874 mp cu 2 HALE nou construite, central, str. IALOMIȚEI 14-16. Telefon 0744.669.417. (28294)

Vând teren 682 mp, Vlaicu, Fulgerului, nr. 22, preț 80 Euro/mp. Telefon 0723.388.267. (28525)

Vând teren cu casă 2.420 mp, str. Hector 36. Telefon 0742.032.940. (28633)

Vând teren intravilan, 3 ha, Grădiște, 29 locuri de casă, preț 7Eu/mp. Telefon 0257-531344. (28624)

Vând 10 ha teren agricol în Lipova. Telefon 0726.204.039. (28095)

Vindem peste 80 ha pădure, în Radna. Telefon 0726.204.039. (28095)

Vând grădină în Cladova, 1.640 mp, 3 Eu/ mp. Telefon 0745.819.228. (28124)

Vând 1.55 ha pădure. Informații telefon 0741.993.985. (28149)

VÂNZĂRI AUTO

Vând RENAULT LAGUNA 1,8 i, 1994, persoană fizică, stare foarte bună, 5.400 Euro, negociabil. Telefon 0742.106.068, 253293. (28529)

Vând OPEL ASTRA 1,4, 1995, climă, 4.600 Eu; CORSA 1,4, 2003, climă, 7.200 Eu; SEAT CORDOBA 1,4, 2001, climatronic, 7.200 Eu. Telefon 0722.295.928. (28593)

Vând Dacia 1310, nr. noi, an 1982, stare bună, 550 Eu. Telefon 0723.045.296. (28591)

Vând Dacia camionetă cu obloane, bleu metal, din 98, neacoperită, tracțiune față, stare perfectă, 2.250 Eu, negociabil. Telefon 0745.089.806 sau 214355 seara. (28098)

Vând Opel Astra Sedan 1,4 vișiniu, benzină, 1993, jante aluminiu, preț 3.990 Eu. Telefon 0742.960.315. (28299)

Vând Dacia, 1996, bord CN, stare bună, 1450 Euro, negociabil. Telefon 277321; 0741.143.876, ora 19,30. (28497)

Vând VW Golf IV variant TDi, fabricație 2000, full option și Mercedes Vito L CDi 8+1, fabricație 2001, full option. Telefon 0740.099.509. (28535)

Vând Ford Taunus 1,6 cu motor Ford Siera, cutie viteze 5 trepte, CIV, numere noi, stare bună de funcționare. Telefon 0742.819.718. (28189)

Vând Dacia, an 1999, gri metalizat, gaz, omologată, 2.250 Eu. Telefon 0745.751.492. (28598)

Vând tractor 650, plug, remorcă monoax, ifron cupă lame sau greifer, buldozer 650 cu lamă. Telefon 0741.505.313, 0744.635.400. (28597)

Vând Opel Astra 1.6. an 2003, 29.000 km, full. Telefon 0744.583.640. (28596)

Vând Dacia 1307 cabină dublă, 4 uși, acoperită, an 2001, stare perfectă. Telefon 0723.343.991. (28584)

Vând camion Mercedes 809, an 1988, sarcină utilă 3.300 km, stare perfectă. Telefon 0788.235.535, 264632. (28279)

Vând ARO 244 fabricație 1990, motor Brașov, stare foarte bună funcționare, preț informativ 1.990 EU negociabil. Telefon 388265 după ora 19. (28126)

Vând ARO 243D cu remorcă mare. Vând și separat. Telefon 0257-311376, 0740.839.583. (28620)

Vând Mercedes Cobra 200; schimb Renault 25 TD cu Ford Fiesta sau Matiz + diferența. Telefon 273350. (28518)

Vând Opel Corsa City 1,2 injecție, benzină, 2 airbag-uri, 2 uși, alarmă, 3.800 Eu, negociabil. Telefon 0744.565.723. (28641)

Vând (schimb) Dacia 1310L, 1998, cu/fără gaz, preț 1.950 Eu, negociabil. Telefon 0726.304.176. (28631)

Vând Dacia 1999 decembrie, instalație gaz omologată, CD player 4 boxe, 2.550 Eu, negociabil. Telefon 0745.770.004. (28627)

Vând Espero, an 1996, benzină, climă, geamuri electrice, închidere centralizată, preț 3.500 Eu, negociabil. Telefon 0722.394.225. (28626)

Vând tractor U650, înscris în circulație și plug cu țeavă, preț 2.000 Eu. Telefon 0257-473270. (Nădlac, 20)

Vând rulotă de 5 persoane, înmatriculată. Telefon 252912, 240306, după ora 18. (28656)

Vând Dacia 1307, pick-up, 1997, 5 locuri, acoperită, 2.000 Eu, negociabil. Telefon 321612. (Ineu, 251)

Vând Dacia Break, 2000, albă, stare foarte bună, 2.500 Eu, negociabil. Telefon 288172, 0723.627.678. (28107)

Vând remorcă Salonta, stare foarte bună, 500 Eu, negociabil. Telefon 288172, 0723.627.678. (28107)

Vând Opel Vectra B, an fabricație 1996, Turbo Diesel, 6.400 Eu, negociabil. Telefon 0745.527.310, 0744.767.370. (28120)

Vând Dacia 1304, suprastructură, 2 locuri, an 2000, alarmă, 4x4, benzină. Telefon 282793, 0744.623.459. (28131)

Vând Ford Transit 8+1, model 1991, vizibil în Archiș nr. 168A. Telefon 0740.080.887. (28140)

Vând Universal 650, 2000 EU; Universal 651, 2400 EU. Telefon 0721.729.257; 0742.429.227; 535915. (28150)

Vând BMW 524 TD 1985, stare bună de funcționare, înscris în circulație, 2.700 EU negociabil. Telefon 0722.249.472. (28152)

Vând Dacia Breck an fabricație 2000. Telefon 0744.561.198. (28177)

VÂNZĂRI ELECTRO

Vindem CASE MARCAT FISCALE, CÂNTARE ELECTRONICE, CONSUMABILE, strada I. L. CARAGIALE nr. 22. Telefon 272727; 282829. (22529)

Vindem CASE MARCAT FISCALE, consumabile, CÂNTARE ELECTRONICE, str. Vicențiu Babeș, nr. 22 A. Telefon 211211, 281188. (c, 2044)

Vând TELEVIZOARE COLOR, începând cu 1.500.000 lei. Garanție 1 an. Telefon 287404. (28392)

Vând CASE MARCAT FISCALE, CÂNTARE ELECTRONICE, str. Stânjenel 6. Telefon 279702. (22258)

Vând TV COLOR, MAȘINĂ AUTOMATĂ DE SPĂLAT, foarte ieftin și garanție. Telefon 275277. (22023)

Vând CONGELATOR, COMBINĂ FRIGORIFICĂ și FRIGIDER, foarte ieftin și garanție. Telefon 275277. (22023)

Vând CÂNTARE electronice și mecanice, CASE de MARCAT. Telefon 281020. (28372)

Vând în 2 rate, TELEVIZOARE COLOR, MAȘINI de SPĂLAT automate. Telefon 251392. (28572)

Vând instalație electrică completă pentru casă, nouă, din Austria, preț 1.300 Euro, negociabil. Informații orele 6-8 și 21-23, telefon 0257/ 322887. (22272)

Vând diverse tipuri TELEVIZOARE COLOR, garanție, preț 1.900.000, str. Bogdan Voievod, nr. 20. Telefon 349908; 0766.776.369. (27774)

Vând orgă Yamaha. Telefon 273350. (28518)

VÂNZĂRI DIVERSE

Vând PLASĂ GARD ZINCATĂ - 36.500 lei/kg; CUIE - 28.000 lei/kg; RABITZ 53.000 lei/kg; toată gama de SÂRME; ELECTROZI; etc. Str. Vrabiei, nr. 4. Telefon 289997, 0744.289.997, 0721.474.980, www.garduri.ro (22013)

Vând OȚEL BETON OB 37 diametrul 8...12 mm, 21.500 lei/kg și PLASĂ GARD 36.500 lei/kg, str. Andrei Șaguna, nr. 69. Telefon 251706, 0745.239.555. (22013)

Vând BOLȚARI TERMOIZOLANȚI, ZGURĂ, BETON calitatea I-a, 28 modele, BORDURI, PAVELE, ETC. Telefon 0745.634.885. (28262)

Vând BOLȚARI TERMOIZOLANȚI omologați, ZGURĂ și BETON. Telefon 283683; 0722.621.600; 0722.870.752. (21718)

Vând GEAMURI TERMOPAN 150/140 și 150/215. Telefon 274339. (27974)

Vând pluguri cu 4 capuri, freza de 3 m, semănătoare de păioase 21 rânduri. Telefon 216157. (28450)

Vând COLȚARE, CANAPELE, FOTOLII. Telefon 286069. (28111)

Vindem TERMOTECI noi, instalații încălzire complete, rate, avans zero. Telefon 0740.848.239. (28509)

Vând disc 3,20, stare perfectă. Telefon 0740.955.776. (28517)

Vând BOLȚARI TERMOIZOLANȚI, executați la vibropresă, 300x250x200, 14.000 lei/buc, 940.000 lei/mc. Telefon 0257-214120; 0788.578.017. (26938, 27567)

Vând cărucior invalizi, balansoar, saltea antidecubitus, stare bună. Telefon 251728. (28595)

Vând sufragerie Luxor (Gherla) cu tapițerie nouă, 1250 EU; candelabru cristal cu 7 brațe - 1000 EU; oglindă belgiană cu rama sculptată de 2,9 m înălțime 2.500 EU; mașină cusut Singer seria Y - 200 EU și alte obiecte antice. Telefon 0721.325.964. (28418)

Vând PARCHET FAG, pervazuri (fag, stejar). Telefon 235271; 0744.555.338. (27960)

Vând mașină cusut Singer pentru colecție. Vând Dacia 1410, an 1995. Telefon 272684, seara: 0741.343.348. (28461)

Vând HRANĂ USCATĂ CÂINI, FURAJE GRANULATE, import UNGARIA, tâmplărie PVC, rulouri, jaluzele. Telefon 253589. (c. 559)

Vând fân balotat, de bună calitate, asigur transport la domiciliu. Telefon 0744.763.223. (Ag. Lipova, 259)

Vând roi albine, natural. Telefon 0257-311376, 0740.839.583. (28620)

Vând semănătoare grâu pe 13 rânduri, stare bună. Telefon 0744.953.240. (Sântana, 116)

Vând ceapă pentru consum, calitatea I, cantități mari. Telefon 0257-473270. (Nădlac, 20)

Vând una vacă gestantă, luna a V-a și două vițele. Telefon 254832. (UTA, 1116)

Vând mobilă combinată intarsie mahon + mască chiuvetă. Telefon 230357, 251956. (28657)

Vând motopompă Ural pentru grădinărit, 7 mil. Informații localitatea Chereluș nr. 72. (Ineu, 250)

Vând 2 porci grași, 130 kg, localitatea Sânpaul nr. 296. Telefon 0744.507.218. (28666)

Vând 35 kg sămânță de lucernă și baloți lucernă. Telefon 0257-261010. (28094)

Vând porumb pentru floricele, cantitate mare. Informații telefon 0257-318036. (63, Gurahonț)

Vând motocositoare, stare de funcționare bună. Informații telefon 0744.336.064. (62, Gurahonț)

Vând tăuraș 200 kg, lăzi de albine. Telefon 218408. (28123)

Vând 200 oi țurcane, pe ales. Informații telefon 0744.239.082. (Pâncota, 131)

Vând răsniță de boia cu pietre, nouă. Pâncota, telefon 467054. (Pâncota, 134)

Vând saxafon Evetto, culoare galbenă, preț la vedere. Telefon 0744.504.788. (28135)

Vând birou simplu maro, bibliotecă mică furnir nuc și 2 fotolii. Telefon 214789, după ora 20. (28146)

Vând stivuitor UMT Timișoara 1,6 to înălțime 3 m, stare perfectă de funcționare, 2.300 EU negociabil. Telefon 0722.249.472. (28152)

Vând vacă și viței pentru sacrificat. Informații Iratoș, la nr. 558. (28157)

Vând țiglă folosită. Telefon 0744.561.198. (28177)

CUMPĂRĂRI TERENURI, IMOBILIARE

Cumpăr vie în Șiria, ofer preț foarte bun. Telefon 0742.030.747; 0722.986.058; 0722.376.457. (27453)

Cumpăr teren agricol în județul Arad, ofer preț bun. Telefon 0742.030.747, 0722.376.457. (27453)

Cumpăr teren agricol, pe Șoseaua Arad - Zădăreni. Telefon 230869; 0723.252.374. (27476)

Cumpăr loc de casă sau casă pentru demolare în Arad, exclus intermediari. Ofer 20.000 EU. Telefon 256119, 0723.273.746. (28153)

Cumpăr apartament 2 camere zona 300, Polivalentă, Podgoria, decomandat, etaj I-III, ofer plata pe loc. Telefon 0744.589.870. (28165)

CUMPĂRĂRI AUTO

Cumpăr motocicletă MZ 125, model 1961 și piese de schimb. Telefon 244262, după ora 18. (28534)

Cumpăr Dacia Berlină, an 1999, stare foarte bună. Telefon 0723.919.904. (28552)

Cumpăr Dacia cu nr. noi, ofer 6-17 mil. Telefon 0742.199.780. (28591)

Cumpăr rulmenți, butuci, genți, protap și cilindru de basculare pentru remorcă RM2. Telefon 0744.504.788. (28135)

Cumpăr autoturism neânmatriculat Volskwagen Passat, după 1985, pentru piese schimb, ofer preț bun. Telefon 0257-273965. (Ag. UTA, 1124)

CUMPĂRĂRI ELECTRO

Cumpăr frigider - 1.000.000 lei, congelator, ladă, combină frigorifică - 1.500.000, stare bună. Telefon 273965; 0721.838.968. (Ag. UTA, 1065)

CUMPĂRĂRI DIVERSE

CUMPĂRĂM VACI și VIȚELE. Plata se face imediat. Telefon 250866, 0745.681.191. (28695)

Cumpăr VACI și PORCI pentru sacrificat. Plata pe loc. Telefon 0257-287723, Arad (28362)

Cumpăr tulpină nuc. Ofer 4.000.000 lei/ mc. Telefon 0724.673.071. (28486)

Cumpăr pene vechi și noi, la preț foarte bun. Telefon 0741.689.068. (28555)

Cumpăr CARTUȘE IMPRIMANTĂ HP, LEXMARK, CANON (goale). PLATA PE LOC, prețuri ireproșabile. Telefon 0726.339.000, 270550. (26752)

Cumpăr butelii de gaz, plata pe loc. Telefon 256119, 0723.373.746. (28153)

LOCURI DE MUNCĂ

SOCIETATE COMERCIALĂ angajează DESIGNER-CONSULTANȚI pentru preluare comenzi și vânzare mobilier. CONDIȚII: minim studii medii, abilități de comunicare, desen tehnic, vedere în spațiu, experiență în vânzări sau servicii. Informații telefon 0788.251.381. (p)

Angajăm INGINER absolvent facultate de CONSTRUCȚII-INSTALAȚII ALIMENTARE APĂ. CV fax 252108.

SC PAN PRO angajează BRUTARI, PATISERI cu sau fără calificare. Telefon 211210. (Ag. UTA, 1098)

SC angajează PERSONAL pentru FELIAT PÂINE. Telefon 211210. (Ag. UTA, 1098)

FIRMĂ DISTRIBUȚIE ALIMENTE, angajează AGENȚI VÂNZĂRI cu experiență în vederea extinderii. CV la fax nr. 287482. (28445)

SC PAN PRO angajează ȘOFER DISTRIBUITOR PÂINE, program lucru 8 ore. CERINȚE: vechime în conducere 2 ani, domiciliul stabil în Arad. Telefon 211210. (UTA, 1113)

Angajez PREGĂTITOR-VOPSITOR pentru SERVICE AUTO. Telefon 0744.556.736. (28543)

Angajăm MUNCITORI NECALIFICAȚI muncă în CONSTRUCȚII. Telefon 287245. (28551)

SOCIETATE angajează MUNCITORI CALIFICAȚI (croitori, mașiniști, mașina subțiat). Telefon 306030, 229254. (28063)

Angajăm PERSONAL CALIFICAT pentru croi, călcat/presă, triplok-liniare. Poarta II ARIS. Telefon 256585. (28478)

Hotel PARADIS angajează FEMEIE NECALIFICATĂ pentru AJUTOR BUCĂTĂRIE și CAMERISTĂ. Informații - Hotel PARADIS. (28500)

Închiriez SPAȚIU COMERCIAL ultracentral, 120 mp. ANGAJĂM CROITOREASĂ. Telefon 0744.555.586, 0257-270510. (28621)

FIRMĂ DE CONSTRUCȚII angajăm INGINER CONSTRUCTOR cu experiență în construcții de doi ani cel puțin. Telefon 0744.930.021. (28623)

FIRMA SC PRO TOOL SRL din Turnu angajează MUNCITORI CALIFICAȚI în domeniul prelucrării metalelor sau necalificați în vederea calificării la locul de muncă. Telefon 533135. (28629)

MAGAZIN ALIMENTAR angajează VÂNZĂTOARE, experiență, 25-45 ani, salar atractiv. Telefon 0726.227.377. (28642)

SC angajează MUNCITORI CALIFICAȚI tâmplărie PVC, permis conducere. Telefon 0744.328.450. (28640)

Angajez AGENȚI IMOBILIARI. Telefon 289544. (28605)

NIGHT CLUB în Arad, angajează BARMAN, OSPĂTARĂ și DANSATOARE 18-25 ani, salarii atractive. Telefon 0741.945.636. (28647)

☛ (Continuare în pag. 15)

(Urmare din pag. 14)

SC MARMOREX - prelucrarea marmorei, angajează TINERI pentru RECALIFICARE. Telefon 272445. (28611)

„NEMEŞ" angajează AGENŢI ASIGURĂRI, pentru tonete, vârsta maximă 35 ani, minim studii medii. Telefon 253350. (28610)

Angajez SPĂLĂTORI AUTO, str. Brâncuşi 4. Telefon 0744.624.105, 272500. (UTA, 1120)

Angajăm ZUGRAVI, ZIDARI, MUNCITORI NECALIFICAŢI. Telefon 0723.092.702. 28660)

Angajăm VOPSITOR AUTO. Telefon 270910. (28662)

Angajez ASISTENT MEDICAL, absolvent 2004. Telefon 0745.257.840, 0745.980.550. (28664)

ESCORIAL angajează tânăr îndemânatic pentru TÂMPLĂRIE, TAPIŢERIE, MAGAZIN MOBILĂ. Telefon 0744.507.359. (28665)

Angajăm ŞOFER DISTRIBUITOR PÂINE. C.V. se va trimite la tel/ fax 281228. (28668)

Angajăm TÂMPLARI în PAL melaminat cu experienţă. Telefon 0257-228181, 0788.468.641. (28669)

Angajăm PERSONAL pentru fast-food + alimentara, aspect fizic plăcut. Telefon 0257-270141. (28695)

Angajăm FEMEIE pentru CURĂŢENIE VILĂ. Telefon 0722.663.313 sau 369075. (28692)

SOCIETATE COMERCIALĂ angajează TÂMPLARI şi MUNCITORI NECALIFICAŢI. Informaţii teşlefon 250853. (28093)

FARMACIA VETERINARĂ VLADIRESCU angajează ASISTENT sau MEDIC VETERINAR. Telefon 0722.343.773. (28104)

PIESE AUTO, str. Petru Rareş 44, angajează MUNCITOR cu permis B. (28104)

Angajez urgent BARMANĂ, program zilnic 6-18, sâmbăta 6-15, aspect plăcut, carte muncă, experienţă minimă, salar bun. Telefon 0745.395.441. (28106)

Angajăm FELIATORI PÂINE. Telefon 211564, 283085. (28111)

Angajăm TÂNĂRĂ pentru postul de AJUTOR BUCĂTAR la fastfood. Telefon 0722.337.938. (28113)

Angajez TÂMPLARI pentru construcţie casă lemn, MUNCITORI NECALIFICAŢI. Telefon 0742.052.228. (28137)

SC angajează OPERATOR ÎNCĂRCĂTOR FRONTAL. Relaţii la telefon 0788.135.755. (28142)

SC angajăm un TÂMPLAR în tâmplărie de aluminiu (execuţie şi montaj), posesor permis conducere cat.B, retribuţie foarte mare. Angajăm un MUNCITOR NECALIFICAT, bărbat, cu stagiul militar satisfăcut. Informaţii telefon 0724.510.540, 265957, 219518. (28141)

Angajez VÂNZĂTOARE FRUCTE, Piaţa M. Viteazul. Telefon 0744.333.225. (28145)

Angajăm BARMANIŢE şi SPĂLĂTORI AUTO. Telefon 0740.035.947. (28143)

SC „ADIA IMPEX" SRL angajăm VÂNZĂTOARE. CV se depun la sediul firmei, str. Banu Mărăcine, nr. 6-11 (incinta Stadion ASTRA). Relaţii telefon 0257-255612, 0257-255815. (p)

SC LEODOR angajează SPĂLĂTORI AUTO. Str. Calea Radnei, nr. 209. Telefon 0722.344.810, 279552. (28164)

Mobila „JOHANNA" angajează DEBITOR panouri pal melaminat. Rugăm experienţă. Salar atractiv. Telefon 272522. (28169)

SOCIETATE COMERCIALĂ angajează VÂNZĂTOARE magazin alimentar (cu liceul economic) şi VÂNZĂTOARE gheretă Podgoria. Telefon 0744.766.904. (28181)

Restaurantul ŞURA DACILOR angajează OSPĂTAR şi BUCĂTAR. Salarizare avantajoasă. Telefon 0723.642.986. (28180)

Firmă, angajează ABSOLVENŢI 2004. Telefon 284708. (28174)

SC angajăm SPĂLĂTORI AUTO. Telefon 272818 între orele 8.30 - 19. (Ag. UTA, 1125)

Urgent! DANSATOARE, ANIMATOARE 18-35 ani: ITALIA, CANADA, JAPONIA, etc. Siguranţă garantată. Telefon 0743.903.089. (Ag. UTA, 1126)

Firmă particulară angajează SECRETARĂ dinamică, aspect fizic plăcut, maxim 35 ani. Telefon 272522. (28169)

ELEMENTS ROMÂNIA angajează MUNCITOARE NECALIFICATE. Informaţii la telefon 216740. (28160)

Angajăm VÂNZĂTOARE pentru ABC Non-Stop. Telefon 276279, 0724.563.486. (28151)

Liceul Teoretic CHIŞINEU CRIŞ organizează concurs pentru ocuparea postului de INFORMATICIAN cu studii superioare, în data de 20 septembrie 2004, ora 10. Informaţii telefon 350900. (Ag. Criş, 377)

PRODCOMIMEX TODY angajează SUDORI, ZIDARI, INSTALATORI şi TINERI absolvenţi liceu. Telefon 0722.295.336, 256923. (28186)

PRESTĂRI SERVICII

AUTOMATIC SERVICE repară MAŞINI SPĂLAT AUTOMATE. Domiciliu. Telefon 259146, 0744.241.398. (28496)

Repar MAŞINI de SPĂLAT AUTOMATE, cu piese originale, la domiciliul clientului. Telefon 274600. (26995)

Repar MAŞINI AUTOMATE, la domiciliul clientului. Telefon 241355. (28658)

SILDOR PROD
vânzări, montaj, reparaţii: VITRINE, CAMERE FRIGORIFICE şi AER CONDIŢIONAT. Telefon service: 0257-349121; sediu: 0257-270622. (c)

Şcoala şoferi col. RUSU, Bd. Decebal, nr. 18, face înscrieri. Telefon 283696. (28163)

REPARAŢII: frigidere, congelatoare, la domiciliul clientului, garanţie 12 luni. Telefon 242670, 0740.081.123. (28507)

FIRMĂ TRANSPORT PERSOANE cu microbus 13 locuri, ofer serviciile unei firme pentru transport muncitori. Telefon 0722.190.538. (28100)

DAMAR repară MAŞINI SPĂLAT automate, import, românesti. Telefon 270518, 0740.869.274. (Ag. UTA, 1128)

LUKAS CONSTRUCT execută HIDROIZOLAŢII ACOPERIŞURI. Plata în RATE. Vindem MEMBRANĂ POLIESTER 4,5 ARDEZIE, 110.000 lei/mp. Telefon 256119, 0723.273.746. (28154)

DIVERSE

„CATERING EXPRESS"
Alimentaţie Publică la sediul (domiciliul) dumneavoastră.
Comenzi la telefon 0257/257145 sau 0722.290.457. (c.p. 374/2004)

PRIMĂRIA ORAŞULUI SÂNTANA, organizează, în data de 08.09.2004, ora 12, licitaţie publică deschisă cu strigare, în vederea ÎNCHIRIERII SPAŢIULUI situat pe str. Mihai Viteazul nr. 2, bl. 2, ap. 9A cu destinaţie sediu bancă sau C.E.C. Informaţii telefon 0257-462082. (f. 3708378)

Pierdut CIOBĂNESC GERMAN, negru maroniu, zgardă roşie, Oituz-Cpt. Ignat, Gh. Doja. Recompensă. Telefon 0722.385.529, 262426. (28634)

Pierdut 2 CÂINI BOXER tigrat, BRUNO şi BLECHI. Găsitorului recompensă. Telefon 0744.647.774. (28614)

CITAŢII

Se citează în 20 septembrie 2004, la Judecătoria Chişineu Criş, în dosar nr. 1374/2004, pârâţii TOMA TEODOR proprietar tabular al CF 326 Şepreuş şi LAZA TEODOR proprietar tabular al CF 336 Şepreuş, în proces cu TOMA IOAN, pentru rectificare CF. (Ag. Criş, 376)

ÎNCHIRIERI

Caut să închiriez pe termen lung, casă (singur în curte), mobilată, cablu optic TV, pentru sediu firmă. Telefon 0723.695.488.

Închiriez garsonieră, ultracentral, et. 2. Informaţii telefon 286568, 0741.110.640.

Închiriez, pe temen lung, pentru firme, casă 4 camere, 2 băi, utilităţi, intrare auto, stradă asfaltată, Grădişte. Informaţii telefon 276226, 0740.099.621.

Doresc să închiriez garsonieră cf. I, mobilată, central, Vlaicu, Podgoria, ofer 50 Eu lunar + cheltuieli + avans 4 luni. Telefon 0745.674.736. (28098)

Închiriez HALĂ PRODUCŢIE 400 mp, toate facilităţile, str. Nicolae Horga 11, Mureşel. Telefon 0745.632.766. (28331)

Închiriez casă pentru birouri, Grădişte, str. Rahovei, nr. 29, jud. Arad. Telefon 216157. (28450)

SC caută SPAŢIU ÎNCHIRIERE (inclusiv hală), stradă principală, minim 350 mp, Arad. Telefon 0230 - 520423; 0745.125.428. (f, 3708338)

Dau în chirie apartament 4 camere, 2 băi, Calea A. Vlaicu, bloc Z27, opţional şi garaj. Telefon 0742.819.718. (28189)

Ofer spre închiriere SPAŢII COMERCIALE, pe CALEA VICTORIEI. Telefon 0724.839.022, 0744.535.975, 0721.387.318. (28470)

Dau în chirie apartament 2 camere central, tot confortul. Telefon 274024 după masa; 0744.546.579. (28506)

Ofer spre închiriere garsonieră cf. I, et. I, str. Praporgescu. Telefon 0722.405.294. (28569)

Primesc elevi (băieţi) în gazdă, zona Podgoria. Telefon 252335. (28092)

Dau în chirie apartament 3 camere, mobilat, contorizat, telefon, str. Voinicilor-Micălaca, 130 Eu/ lună, anticipat pe 6 luni, pe un an negociabil. Telefon 0257-368529, (28622)

Primesc o elevă în gazdă (central). Telefon 231782. (28594)

Închiriez DEMISOL cu intrare din Bd. Revoluţiei. Telefon 0788.466.797. (28650)

Închiriez SPAŢIU 90 mp la etaj, preţ atractiv. Telefon 0788.466.797. (28650)

Închiriez SPAŢIU COMERCIAL, str. A. Şaguna nr. 58. Telefon 0744.646.957. (28613)

Închiriez apartament ultracentral, parter, 2 camere, lângă Biserica Roşie, preţ 250 Eu. Telefon 0257-348354. (28612)

Dau în chirie, pe termen lung, apartament 2 camere, central. Telefon 244709. (28636)

Închiriez (ofer) apartament occidental, 2 camere, mobilat, Banu Mărăcine. Telefon 255180. (UTA, 1114)

Închiriez SPAŢIU COMERCIAL 45 mp nou amenajat (Casa cu Lacăt). Telefon 0744.121.964. (28691)

Închiriez (ofer) SPAŢIU CENTRAL, 100 mp, amenajat birouri, cabinete, salon înfrumuseţare. Telefon 280817. (28658)

Închiriez (ofer) apartament 2 camere, semimobilat, contorizat, cu repartitoate căldură, staţia Miorita, 120Eu, anticipat 3 luni. Telefon 262466. (28663)

Închiriez SPAŢIU COMERCIAL cu vitrină, ultracentral, 60 mp. Telefon 228411. (28108)

Ofer chirie apartament mobilat şi utilat, garaj, central, 170 Eu. Telefon 256353. (28117)

Închiriez apartament 2 camere, utilat, zona Intim. Telefon 270433, 0723.688.123. (28127)

Închiriez (ofer) apartament 1 cameră, mobilat + garanţie, în Alfa. Telefon 0257-258990, mobil 0723.050.408. (28178)

Închiriez (ofer) apartament 2 camere mobilat, Miorita. Telefon 368427, 0724.826.259. (28148)

Primim în chirie 2, 3 fete sau tineri căsătoriţi, cameră intrare separată. Telefon 276228. (28183)

Doresc să închiriez apartament 2 camere, parter, Micălaca. Telefon 0723.308.286, 338544. (28187)

PIERDERI

Pierdut carnet membru eliberat de cooperativa Credit Mureşul Arad, pe numele Sighete Valentina. Îl declar nul. (28096)

Pierdut legitimaţie călătorie gratuită eliberată de CTP Arad, pe numele Câmpan Andronica. O declar nul. (28119)

Pierdut autorizaţie de funcţionare eliberată de CJ Arad, pe numele A.F. Munteanu Gheorghe „Valmar" Arad cu nr. 255691/20.04.1995. O declar nulă. (28122)

Pierdut abonament gratuit eliberat de CTP Arad, pe numele Faur Ioan Victor. Îl declar nul. (28134)

Pierdut carnet de student eliberat de Universitatea „Aurel Vlaicu", Facultatea de Ştiinţe Economice, secţia Finanţe bănci, pe numele Muşătoiu Florin. Îl declar nul. (28139)

✝ DECESE ✝

Cu adâncă durere în suflet anunţăm încetarea din viaţă a celui care a fost soţ, tată, bunic,
POPA MOISE
din NERMIŞ.
Înmormântarea va avea loc astăzi, 1 septembrie, ora 13, la Cimitirul din Nermiş. Familiile îndoliate: prof. POPA ALEXA, prof. ABRUDAN CARMEN şi FLOREA ANTIŢA.

Cu adâncă durere în suflete şi nemărginit regret, ne despărţim pentru totdeauna de cea care ne-a călăuzit paşii în viaţă, mama, soacra, bunica şi străbunica
MARIA AGRIJAN
născută BENCECAN, din MÎNDRULOC. Fiul DIMITRIE, nora LUCREŢIA, nepoţii DORU, BOGDAN, DANA cu fiica LUIZA şi soţul VIRGIL. Înmormântarea azi, 1 septembrie 2004, în MÎNDRULOC. Dumnezeu s-o odihnească în pace!

După o lungă suferinţă, anunţăm decesul scumpei mele soţii
MODIGA RAVEICA RODICA.
Înmormântarea joi, 2 septembrie 2004, ora 14, la Cimitirul Pomenirea. Soţul MIRCEA.

Cu tristeţe anunţăm decesul scumpei noastre
SIMIANŢU MAGDALENA, născută BARTOLFF
din Semlac, la vârsta de 82 ani. Înmormântarea va avea loc joi, 02. septembrie, ora 13, la Cimitirul din Grădişte. Familia PENU.

✝ CONDOLEANŢE ✝

Împărtăşim durerea familiei îndurerate la moartea celui care a fost
NĂDRĂU DUMITRU.
Dumnezeu să-l odihnească! ADRIANA şi LAURA. (28091)

Suntem alături de colega noastră VALE ELENA în greaua încercare pricinuită de pierderea cumnatului şi transmitem sincere condoleanţe. Colegii de muncă de la CANTINA MUNICIPALĂ ARAD. (28126)

Rugăm pe Dumnezeu să odihnească sufletul dragei
învăţătoare
PÎRV TAVIŢA
şi să-l ajute pe TONIŢĂ să depăşească acest moment. Familia MITAN. (28144)

Colectivul Colegiului Tehnic este alături de domnul profesor POPA ALEXA în aceste momente grele pricinuite de pierderea tatălui drag. Dumnezeu să-l odihnească în pace! (Ag. UTA, 1127)

A trecut hotarul vieţii în liniştea necuprinsă a infinitului, cea care mi-a fost verişoară,
MARIA AGRIJAN
născută BENCECAN. Nu te vom uita niciodată! Verişoara DOINA cu familia. Bunul Dumnezeu să te odihnească în pace! (28168)

✝ COMEMORĂRI ✝

Astăzi, 1 septembrie, se împlinesc 2 ani de când unicul nostru fiu,

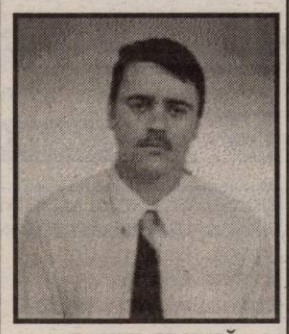

DANIEL FRUNZĂ
ne-a părăsit lăsându-ne cu inimile frânte de durere. Lacrimile noastre îţi vor uda veşnic tristul mormânt. Mama şi tata, nemângâiaţi. (28120)

Astăzi, se împlinesc 2 ani de când am pierdut pe cel mai drag fiu,
STANA IOAN (NELU)
din comuna Sepreuş.
„Acolo unde tu te-ai dus/ E bucurie fără de apus/ Acolo ne rugăm mereu/ Să te îngrijească bunul Dumnezeu. Îndurerati ai tăi părinţi şi fratele Dănuţ. Dormi în pace, suflet blând! (28024)

Tristă şi neuitată este ziua de 1 septembrie 2003, când, în urmă cu un an ne-a părăsit draga noastră mamă, bunică şi străbunică,

DAN ZENOVIA.
Dumnezeu să te odihnească în pace! Parastasul de pomenire va avea loc duminică, 5 septembrie 2004, în Biserica Ortodoxă Grădişte. Nu te vom uita niciodată şi te vom plânge mereu! Fiica, fiul şi nepoţii tăi dragi. (28102)

S-a scurs un an de lacrimi şi dor de când a plecat fulgerător dintre noi dragul nostru soţ, tată şi bunic,
BALAJ IOAN.
Parastasul va avea loc duminică, 5 septembrie 2004, la biserica din Şofronea. Familia îndurerată. (UTA, 1118)

Un gând pios, lacrimi şi dor la împlinirea a 2 ani de la trecerea în eternitate a iubitei noastre mame, soţii, bunici şi soacre
NADIŞ FLOAREA.
Dumnezeu să o odihnească în pace! Familia NADIŞ. (28171)

✝ SERVICII FUNERARE ✝

IN MEMORIAM "KUKI"
SERVICII FUNERARE COMPLETE
Str. M Eminescu Nr.4
în curte
Tel: 211.929 - 0723.343.964
MAGAZIN DESCHIS LA ORICE ORĂ
OFERĂ:
- SICRIE 10 modele de la 900.000 - 3.400.000
- SICRIE LUX 6 modele de la 3.600.000-22.500.000

Mânere. Şuruburi, prosoape, lumânări, colaci şi colivă
- LENJERIE 10 modele de la 350.000 - 2.000.000

Apelând la serviciile noastre (spălat, îmbrăcat, formolizat şi transport) BENEFICIAŢI DE 20% REDUCERE LA SICRIU
GRATUIT Transportul sicriului la domiciliu Transport Intern şi Internaţional
Se poate plăti şi după ridicarea ajutorului de înmormântare

RO STYL COMPANY
SERVICII FUNERARE COMPLETE
Magazin deschis şi noaptea
ARAD STR. M. EMINESCU 22
peste drum de ARTEX
Tel. 214.422, 0744.690.121
ACCESORII FUNERARE
Pentru că **suntem producători de sicrie** nu simpli comercianţi, PUTEM FACE O REDUCERE REALĂ de 40% LA SICRIU, clienţilor care fac toate serviciile cu firma.
PLATA ŞI DUPĂ ÎNCASAREA AJUTORULUI DE ÎNMORMÂNTARE.
TRANSPORT intern şi internaţional.

SERVICII FUNERARE D&C COMPLETE *NON-STOP*
Str. Şelari Nr. 5
PREŢURI PROMOŢIONALE
Telefon: 0741.960.717
0788.121.114
0257.212.092
(c.p. 532/2004)

S.C. SATLINE S.R.L. TELEFON 251.461, 0744/507.211 SHOW ROOM ARAD,Piata Mihai Viteazul - BL. M7 - PARTER
TÂMPLĂRIE DIN ALUMINIU ŞI P.V.C.
CU GEAM TERMOPAN; PROFILE PVC TROCAL Germania; PROFILE ALUMINIU Grecia
(c.53/2004)

cel mai avantajos sistem de rate
la venirea căldurii
CORAURA
are grijă de confortul dumneavoastră
Montaj GRATUIT
Transport GRATUIT
aer condiţionat 12.000 btu
355.000 lei rată lunară
432.000 lei rata lunara
fără AVANS
rate FIXE
fără GIRANT
(c.806/2004)

Camera de Comerț Arad
organizează următoarele cursuri:
- OPERATOR CALCULATOR (Windows, Word, Excel);
- CONTABILITATE ŞI APLICAŢII PE CALCULATOR;
- LIMBI STRĂINE (engleză, italiană, franceză, germană, spaniolă);
- DECLARANT VAMAL;
- INIŢIERE ÎN ACTIVITATEA DE RESURSE UMANE (inclus şi dezbateri asupra Codului Muncii);
- VÂNZĂTOR;
- NOŢIUNI FUNDAMENTALE DE IGIENĂ;

Informaţii suplimentare la sediul Camerei de Comerţ Arad, str. Cloşca nr. 5, camera 2, parter. Tel.: 20.88.07; 20.88.08
(c.75/2004)

MATROS 2000 Oferă până la 16 % reducere la PARCHET LAMINAT
şi FOLIA IZOLANTĂ 3 MM GRATIS
ARAD, Calea A. Vlaicu nr. 28-32 Tel: 0257-349.888, 0744.755.786 lângă stadionul UTA
(c.679/2003)

MB TÂMPLĂRIE PVC CU GEAM TERMOPAN CALITATE GERMANĂ GEALAN Fenster-Systeme
ACUM ŞI CU PLATA ÎN RATE
ARAD, STR. CAIUS IACOB BL.R FOSTUL Mag. CĂMINUL (lângă BANC POST) Telefon: 0257-213.145, 0788.391.769
ANGAJĂM TINERI ABSOLVENŢI
(c.64/2004)

S.C. „Miocar" SRL
ACORDĂ împrumuturi în sistem CAR (avantajos).
Informatii telefon 231.225
(lângă Romtelecom Podgoria, în curte).
(c.633/2004)

CONSILIUL LOCAL AL MUNICIPIULUI ARAD
ADMINISTRATIA PATRIMONIULUI LOCAL

COMUNICARE

Prin prezenta va comunicam ca începând cu data de 01.09.2004 conturile noastre IBAN sunt urmatoarele:

Cont vechi	Cont IBAN
500413934945	RO 97 TREZ 0215004XXX000117
500613934945	RO 78 TREZ 0215006XXX000165
500713934945	RO 04 TREZ 0215007XXX000186
504013934945	RO 46 TREZ 0215040XXX000302
507113934945	RO 48 TREZ 0215071XXX002887
508113934945	RO 39 TREZ 0215081XXX003131
24.63.02.02.13934945	RO 30 TREZ 02124630202XXXXX
20.06.01.02.13934945	RO 15 TREZ 02120060102XXXXX
22.09.04.02.13934945	RO 61 TREZ 02122090402XXXXX
22.09.04.03.13934945	RO 96 TREZ 02122090403XXXXX
26.12.16.01.13934945	RO 94 TREZ 02126121601XXXXX
26.12.16.02.13934945	RO 32 TREZ 02126121602XXXXX
26.36.16.01.13934945	RO 88 TREZ 02126361601XXXXX
28.10.06.01.13934945	RO 13 TREZ 02128100601XXXXX
28.10.06.02.13934945	RO 48 TREZ 02128100602XXXXX
24.57.02.20.13934945	RO 31 TREZ 02124570220XXXXX
24.59.02.20.13934945	RO 79 TREZ 02124590220XXXXX
24.63.02.20.13934945	RO 78 TREZ 02124630220XXXXX
24.68.02.20.13934945	RO 04 TREZ 02124680220XXXXX
24.51.02.70.13934945	RO 85 TREZ 02124510270XXXXX
24.57.02.70.13934945	RO 35 TREZ 02124570270XXXXX
24.60.02.70.13934945	RO 10 TREZ 02124600270XXXXX
24.63.02.70.13934945	RO 82 TREZ 02124630270XXXXX
24.68.02.70.13934945	RO 08 TREZ 02124680270XXXXX
24.69.02.70.13934945	RO 32 TREZ 02124690270XXXXX
5002.10.13934945	RO 34 TREZ 021500210X000051
5004.14756293	RO 57 TREZ 0215004XXX003359

(3708383)

S.C AMRO - DC S.R.L.
Execuţie şi montaj
ferestre din lemn stratificat
lemn tropical - meranti
autohton - brad, frasin, stejar
cu geam termopan
Arad, str. FRĂŢIEI nr. 27-29
Tel./Fax: 0257-259.483, 0723.068.257
(c.588/2004)

S.C. EXCLUSIV AL-PLAST S.R.L.
Garantia calitătii cu:
Tâmplărie din PVC realizată din profile cu 3, 4 sau 5 camere
REHAU Calitate germană!
Feronerie: ROTO şi Siegenia
Geamuri TERMOPAN LOWE sau FLOAT
(c.427/2004)
ARAD, Str. Prutului nr. 2
(colţ cu Str. Radnei)
Tel/Fax: 0257/ 210.280 0723.611.936

Vindem en-gros hârtie albă de ziar (în role mici) pentru ambalaj.
Preţ avantajos,negociabil în funcţie de cantitate.
INFORMAŢII LA redacţia „Adevărul" B-dul Revoluţie, nr. 81 sau la telefon 28? 797 zilnic între orele 8-16.

SANPAOLO IMI BANK ROMANIA
CREDITE IMOBILIARE
- perioada creditare până la 20 de ani -
Dobânda:
- credite în valută: de la 7 % pe an -
- credite în LEI: de la 25% pe an -
Informații suplimentare
ARAD, B-dul Revoluției, nr. 88
TELEFON.: 284.888; FAX: 285.202

ADEVĂRUL
Cotidian independent Arad

Partenerul întreprinzătorilor care se respectă
s.c. ARIS s.a. Arad
Calea Victoriei 33-35
Fax: 250.675
Tel: 256.488 257.337

Anul XVI, nr. 4306 | 16 pagini | JOI, 2 SEPTEMBRIE 2004 | 6.000 lei
adevarul@arad.ro; adv.pub@arad.ro | http://adevarul.arad.ro
Publicație auditată de BRAT | Tiraj mediu zilnic vândut: 27 845

Scrisori d'amor

Doru Sava

După ce a receptat „pozitiv" invitația de a se înscrie pe listele partidului și de a se așeza în funtea sa, președintele Iliescu a spus că așteaptă și „un document oficial". Și ca să nu se perpelească prea mult Năstase s-a conformat și i-a scris nu una ci două misive. Oare de ce o fi avut nevoie părintele-fondator al PSD de invitație scrisă din partea șefului „noului PSD"? Nu o fi având încredere în vorbele premierului? O fi verba volant? Iliescu aștepta în acest fel o declarație publică de amor din partea pupilului, o recunoaștere a faptului că atât el cât și partidul cât de înnoit o fi el, au o nevoie disperată de bătrânul activist. Pentru că oricum ar fi Iliescu, PSD îl vrea în fruntea sa iar Năstase nu vrea să piardă unanimitatea care l-a făcut prezidențiabil. Astfel încât cordonul ombilical ce-i leagă într-o relație de sfadă-amor nu poate fi rupt încă: Ceea ce surprinde însă nu este rapida conformare a lui Năstase la așteptările lui Iliescu cât modul în care au fost formulate epistolele. „Partidul Social Democrat este cel mai mare și cel mai puternic partid din România și are datoria de a duce mai departe procesul de modernizare și dezvoltare a societății românești. Experiența și valorile după care v-ați ghidat întreaga viață și activitate constituie o garanție că, prin revenirea Dumneavoastră în cadrul PSD, partidul va continua cu consecvență orientarea social-democrată". Ori: „Noii reprezentanți ai Partidului Social Democratic în viitorul for legislativ trebuie să aibă cel mai bun mentor care să îi îndrume spre politica responsabilă. Congresul extraordinar al PSD a apreciat că acesta este cel mai potrivit model de urmat pentru viitorii noștri parlamentari și, respectiv, pentru aleșii locali... Suntem convinși că politicianul cu mare experiență și înțelepciune - care este Ion Iliescu - va răspunde pozitiv acestei invitații de suflet și de conștiință a membrilor și simpatizanților PSD, onorând, așa cum se cuvine dorințele electoratului român".

(Continuare în pagina 6)

Scandal forestier (II)

Foto: V. Musca

În urma materialului „Scandal forestier la Vârfurile", publicat într-unul dintre numerele trecute ale ziarului nostru, situația din zona respectivă a devenit tensionată, mulți dintre proprietarii de păduri, în special cei din Composesoratul „Avram Iancu", cerând lămuriri conducerii Ocolului silvic privat Codrii Iancului, ocol care le administrează pădurile.

Datorită altor sesizări primite la redacție, ne-am deplasat la sediul ocolului din Hălmagiu, pentru a sta de vorbă cu administratorii pădurilor din zona respectivă. Dacă la începutul discuției noastre cu șeful Ocolului silvic privat „Codrii Iancului" și cu conducerea Composesoratului Avram Iancu am fost acuzați că „facem rău pădurii", spre final s-a ajuns la concluzia că materialul publicat a fost, totuși, de ajutor, fiind lămurite unele probleme cu care s-au confruntat și se confruntă atât proprietarii de păduri, cât și cei care le administrează.

Romulus Dubăț

(Continuare în pagina 7)

ABONEAZĂ-TE la ADEVĂRUL
PENTRU CA TU SĂ FII BINE INFORMAT!
Abonamente se pot face atât la factorii poștali, cât și la oficiile poștale din fiecare localitate.
Prețul abonamentului este de 80.000 lei

Procurorul George Vlai a fost promovat

Foto: Șt. Matyaș

Începând de ieri, Secția Urmărire Penală din cadrul Parchetului de pe lângă Tribunalul Arad are un nou șef. Conform informațiilor furnizate de către Sabin Mariș, prim-procuror al Parchetului de pe lângă Tribunalul Arad, prin Ordin al Ministrului Justiției Cristian Diaconescu, **„la propunerea Procurorului General al Parchetului de pe lângă Înalta Curte de Casație și Justiție Ilie Botoș, George Vlai, procuror la Parchetul de pe lângă Tribunalul Arad, se promovează în funcția de procuror-șef Secție Urmărire Penală la același parchet".** Această funcție a rămas vacantă încă de la începutul acestui an, de la 1 ianuarie 2004, când procurorul Caius Ianotă, cel care a fost șeful acestei Secții, s-a pensionat.

Deși la nivelul Parchetului de pe lângă Judecătoria Arad mai sunt și alte funcții disponibile, printre care și cea de prim-procuror rămasă vacantă prin eliberarea din funcție a lui Pavel Palcu (căruia i-au expirat două mandate consecutive în funcție de conducere), nu s-au făcut alte numiri.

Romulus Dubăț

Universitatea de Vest „Vasile Goldiș" Arad

Premiată de Institutul de Sănătate Publică Bruxelles

Ieri, la Centrul Academic de Conferințe al **Universității de Vest „Vasile Goldiș" Arad**, a avut loc prima conferință de presă din anul academic 2004-2005, la care au participat: **prof. univ. Dr. Aurel Ardelean, rectorul Universității, prof. univ. Dr. Constantin Crăciun și conf. Univ. Dr. Dana Jalobeanu, prodecan al Facultății de Științe Politice.**

Foto: M. Szego

Problemele puse în discuție cu jurnaliștii din presa scrisă și audio-vizuală arădeană s-au referit la vizita delegației **UVVG** la **Universitatea Liberă Bruxelles**, la participarea la cel de al III-lea **Congres de Microscopie**, la intervenția pentru stadionul „Gloria" și nu în ultimul rând la manifestările ce vor fi organizate de **UVVG** într-un viitor apropiat.

V. Filip
S. Milancovici

(Continuare în pagina 9)

Pulsul străzii

Arădenii nu prea sunt interesați de politică

Pag.6

Povestea unui monument

Pag. 8

STILCONFORT
Str. Steagului nr. 1, Tel/Fax: 278.833
• MOBILĂ LA COMANDĂ
• UȘI DE INTERIOR - 100 MODELE CU 85 EURO/buc.
Piața Spitalului Bl. 1D, Tel. 253.868
Calea Timișorii nr. 53, Tel. 278.820
B-dul Revoluției nr. 26-28, Tel. 338.244

Meditația zilei

„Numai faptele rele fac să ne cunoaștem așa cum suntem".

(Moliere)

Calendar

Astăzi, Soarele răsare la ora 6 și 38 minute și apune la ora 19 și 52 minute. Au trecut 244 de zile din acest an. Au mai rămas 122 de zile până în 2005.

Praznicul zilei: Biserica ortodoxă: Sf. Mmc. Mamant; Sf, Ierarh Ioan Postitorul, patr. Constantinopolului; **Biserica greco-catolică**: Mamant, Ioan; **Biserica romano-catolică**: Ingrid.

A venit barza!

La Arad: Caba Darida Denisa Maria; Luca Andrei.

Comenzi taxi

- ALFA PLUS 949; 349.349
- TAXI ALFA 22.88.88; 25.25.26; 0723-200.301; 0745-50.60.70
- TAXI ARAD 244.244; 274.444; 0722-755.440
- DIESEL STAR 212.222; 0722-361.011; 0745-645.645
- FAVORIT 280.000; 281.111; 0740-083.333; 0742-409.992
- EUROPA 275.555; 0723-677.555; 0744-828.163
- VALI DIESEL 280.705; 280.100
- MIRCO MILI 230.530; 230.730; 0740-152.828; 0723-062.366
- DELMAR 229.220
- TAXI VERBIȚĂ 726.336.969; 0741.200.300; 944

CINEMATOGRAFE

DACIA (tel. 255.576): SHREK 2 - premieră (SUA) 11; 13; 15; 17; 19; 21

„Adevărul" vă ascultă

La telefonul dimineții, 280944, între orele 9,00 - 12,00

Cum trebuie plătit administratorul și femeia de serviciu?

Florica Toader din Arad, cartierul Aurel Vlaicu ne-a contactat la redacție pentru a se interesa cum trebuie să plătească locatarii unui bloc administratorul și femeia de serviciu. Doamna Toader mai dorește să afle cât timp are dreptul o persoană să locuiască într-un apartament dintr-un imobil fără a fi trecută la cheltuieli.

În conformitate cu H.G. 400/2003, salariul administratorului se repartizează după cota parte de proprietate din proprietatea comună, așa cum este înscris în actul de proprietate. **În funcție de suprafața de apartament, de câți metri pătrați are apartamentul**. Cât privește salariul femeii de serviciu, acesta se repartizează proporțional cu numărul de persoane care locuiesc în mod curent în imobil.

Potrivit aceleiași hotărâri de Guvern (H. G. 400/2003), dacă o persoană locuiește timp peste 15 zile dintr-o lună calendaristică într-un imobil, este obligată să plătească cheltuielile. Dacă locuiește mai puțin de 15 zile, pentru a nu fi trecută la cheltuieli, este îndreptățită să depună o cerere la administratorul blocului.

Semafor defect

Mai mulți arădeni, printre care și **Emil Baițura**, s-au adresat redacției pentru a reclama modul defectuos în care funcționează semaforul de la trecerea căii ferate spre localitatea Horia. **„De ieri dimineață arată numai culoarea roșie. Organele competente ar fi trebuit să se sesizeze și să ia măsuri, că nu mai știi când vine trenul, când poți să treci și când nu"**, mai spune Baițura.

Redactor de serviciu, N. B.

La telefonul după amiezii, 280003, între orele 15,00 - 18,00

● **Factura telefonică. Ioan Savin** locuiește la Z-uri, în cartierul Aurel Vlaicu și are 74 de ani. **„Sunt nemulțumit că s-a desființat oficiul telefonic da la Hală. Acum trebuie să mă duc în Centru să plătesc telefonul. Ce este de făcut? "**

Factura se poate plăti și la oficiul poștal care se află în același corp de clădire, o ușă mai alături. Pe de altă parte, în Cartierul Aurel Vlaicu funcționează agenții bancare, la care se poate achita factura de telefon".

Redactor de serviciu, G.C.

Rețeta zilei

Salată de ceapă cu piept de pui

Dai în clocot cu oțet cât să se acopere 10-12 cepe curățate și tăiate solzi, le scoți și le scurgi într-un săculeț de seara până dimineața. Faci o maioneză din 2 ouă (gălbenuș, sare, muștar și ulei cât cuprinde). Tai mărunt 2 piepți mari de pui fierți și îi amesteci cu ceapa și cu maioneza. Pui salata pentru1/2 oră la rece înainte de a o servi.

Meteo

Vremea va deveni în general frumoasă cu cer variabil, senin noaptea și dimineața. Izolat, după-amiaza, în zonele de deal și de munte, sunt posibile averse trecătoare de ploaie. Vântul va sufla slab la moderat din sector estic. Dimineața, în zonele joase vor fi condiții de ceață.

Temp. max.: 24 la 27°C.

Temp. min.: 12 la 15°C.

CUR$UL VALUTAR

VALORI ÎNREGISTRATE IERI, 1 SEPTEMBRIE 2004

Denumirea valutei	BNR	BCR		BRD		Banca Transilvania		Banca Românească		Banca Romexterra		Alpha Bank	
		C	V	C	V	C	V	C	V	C	V	C	V
Euro	40950	40700	41200	40640	41240	40600	41100	40600	41120	40750	41150	40800	41200
Dolar S.U.A.	33666	33600	34100	33310	33950	33550	34050	33385	33945	33390	33780	33450	34250
Forint	165	155	171	157	169	157	167	-	-	162	167	-	-

ADEVĂRUL

Cotidian independent Arad

Editor: S.C. ADEVĂRUL Arad S.R.L.

COD FISCAL R 1681938 ● COD SICOMEX 19.604 ● CERTIFICAT J 02/1886 / 31 X 1991 ● COD SIRUES 020956601 ● ISSN 1220 - 7489

Consiliul de administrație: președinte - **MIRCEA DORGOȘAN,** telefon 281802, 280625; **vicepreședinte - MIRCEA CONTRAȘ,** telefon 280854; **membri: LIZICA MIHUȚ**, telefon 280070, **ȘTEFAN TABUIA,** telefon 280854, **MIRCEA ȚÎȘCĂ**, telefon 280904.

Colegiul de redacție: ȘTEFAN TABUIA (redactor-șef), telefon **280854**; MARCEL CANCIU (șef secție foto), telefon **281701**; ALEXANDRU CHEBELEU (șef secție sport), telefon **281701**; GABRIELA GROZA (secretar general de redacție), telefon **280854**; VASILE FILIP (șef secție cultură-învățământ-tineret), telefon **280003**; IOAN IERCAN (șef secție politică), telefon **280943**; TRISTAN MIHUȚA (șef secție probleme sociale - investigații), telefon **281855**; DORU SAVA (șef secție economic), telefon **281738**; NICOLAE OPREAN (șef secție actualități), telefon **280003**; MIRCEA ȚÎȘCĂ (șef secție publicitate și difuzarea presei), telefon **280904**; MIRCEA CONTRAȘ (vicepreședinte al consiliului de administrație), telefon **280854**; MIRCEA DORGOȘAN (președinte al Consiliului de administrație), telefon **281802, 280625.**

Redacția și administrația: 310130 Arad, Bd. Revoluției nr. 81. Telefoane: SECRETARIAT - 281802, fax 280655, 280625; ADMINISTRAȚIE - CONTABILITATE - 281797; MICA PUBLICITATE - 210775; MAREA PUBLICITATE - 280904; CLUBUL PRESEI - 280989.

Tiparul executat la S.C. MEDIAGRAF S.A. ARAD, str. Feleacului F.N., telefon 250902, fax 250920

Adresa Internet http://adevarul.arad.ro

Horoscop

Joi, 2 septembrie 2004

Berbec (21.03-20.04). Apar probleme de sănătate și s-ar putea să fiți obligați să vă luați un mic concediu sau poate chiar să vă internați.

Taur (21.04-20.05). Cu toate că duceți o activitate socială bogată, nu pierdeți din vedere interesele personale, intuind momentele favorabile pentru a vi le realiza.

Gemenii (21.05-20.06). Ați reușit să reintrați în posesia unor bani pe care i-ați împrumutat mai demult și veți face unele calcule care se vor dovedi inspirate.

Rac (21.06.-22.07). Este posibil să vă reîndrăgostiți de partener sau să redescoperiți că sentimentele au căpătat profunzime.

Leu (23.07-22.08). Aveți grijă să nu intrați în conflict cu cineva foarte puternic și cu influență foarte mare.

Fecioara (23.08-22.09). Administrați-vă bine veniturile, altfel riscați să rămâneți fără bani.

Balanța (23.09-22.10). Generozitatea unui asociat poate fi sursă de finanțare sau de bucurii ale simțurilor.

Scorpion (23.10-21.11). La serviciu nu aveți timp să vă plictisiți, deși vor fi momente în care veți dori să fiți singuri, departe de toată lumea.

Săgetător (22.11-21.12). Persoanele căsătorite ar putea avea certuri cu partenerul din cauza unei sume de bani.

Capricorn (22.12-19.01). Atenție la ce mâncați. Nu sunteți deloc în formă, iar surescitarea se va resimți în scurtă vreme asupra întregului organism.

Vărsător (20.01-20.02). Vă simțiți plini de energie, iar optimismul dvs. este debordant.

Peștii (21.02-20.03). Încercați să schimbați un pic decorul. Acest lucru ar fi perfect pentru tonusul dvs.

Utilitare

PIEȚE, TÂRGURI

Astăzi, este zi de piață agroalimentară la Curtici, Sebiș, Bata, Cermei, Zădăreni, Ghioroc, Săvârșin, Secusigiu, Sântana, Târnova, Zăbrani, Zerind. Tot astăzi au loc târguri săptămânale la Curtici, Sebiș, Cermei, Săvârșin, Secusigiu, Zerind.

Mâine, vineri, se desfășoară târguri săptămânale la Ineu, Sepreuș, Șimand.

PRIMĂRIA MUNICIPIULUI

Program de relații cu publicul (camera 5) luni-vineri între orele 8-20. Tel. 284.744, tel. centrală 281.850.

FARMACII DE SERVICIU

● Farmacia **REMEDIUM** Arad, B-dul Revoluției nr. 52-54. Program luni-vineri: 7,30-20,00; sâmbătă 8,00-14,00. Telefon 233.195. Eliberează medicamente compensate și gratuite.

● Farmacia **„ALEXANDRA"**, str. Tribunu Dobra, nr. 24 (stația tramvai Boul Roșu), tel. 282.062. Program luni-vineri: 7-22; sâmbăta: 8-18; duminica: 9-15. Eliberează medicamente compensate și gratuite.

● Farmacia **„OMNIAFARM"**, Calea Aurel Vlaicu, Bl. Z28, cu program zilnic de la orele 8,00-22,00. Telefon 271.724. Eliberează rețete gratuite și compensate.

● Farmacia **MELISSA** - medicamente alopate și homeopate. Onorăm și rețete gratuite și compensate. Tel. 219.588, Micălaca, str. Abrud nr. 80, bl. 219. Orar: luni-vineri 8-20, sâmbăta 9-16.

URGENȚE STOMATOLOGICE

Cabinetul de pe str. Crișan (în spate la Gionelli) are program non-stop. Telefon: 253794.

UROLOGIE

Cabinet urologie (în clădirea Policlinicii Municipale). Program zilnic, inclusiv sâmbăta, între orele 9-12, telefon 213036.

OFTALMOLOGIE

Cabinet Dr. Țurlea Magdalena, medic primar oftalmolog, oferă consultații oftalmologice, prescriere și prelucrare computerizată de ochelari, lentile de contact, ochelari de soare etc. Str. Miron Costin, bl. 9 (lângă „Casa Albă"), tel. 253.523.

DISPENSAR VETERINAR

Dispensarul veterinar din Aradul Nou efectuează zilnic, orele 8-16 (sâmbăta 8-12 și duminica) examen trichineloscopic, vaccinări antirabice și sterilizări câini-pisici, însămânțări artificiale. Telefon 287.298.

Dispensarul veterinar din Curtici: examen trichineloscopic, vaccinări, tratamente, consultații, la toate speciile de animale. Telefon 464.145.

ÎNTRERUPERI CURENT ELECTRIC

Joi, 2 septembrie: h 8,30-12: IPRUC, Nicolae Onciu, Șezătorii - p; **h 9-14:** Dornei, Ciocârliei, Brumărel, Kardoș, Preparandiei - p.; Bd. Revoluției 10, Penes Curcanul Bl. 6, 8, 14; **h 11,30-15:** SCV TABAC-Calea 6 Vânători

În județ: h 8-14: Păiușeni - p.; Groși; **h 9-12:** Bocsig - p.; **h 9-15:** Socodor - p.

CITIRE APOMETRE

Joi, 2 septembrie: Cal. Timișoarei, I. P. Pincio, I. Basarab, M. Tabacovici, Titan, G. Augustin, D. Coresi, Petalelor, Gutuilor, N. Horga, C. Pavelescu, Bobâlna, Macului, Posada, Ficusului, Piersicilor, Nalbei, Movilei, T. Mariș, Trifoiului, Mușcatei, Sunătoarei, Constituției, Coloniștilor, Luminii, Molidului, Bagdazar, Coltișor, Ogorului, Ștefan cel Mare, Stan Dragu, Guttenbrun, Arinului, Zimbrului, Castanilor, Popa Șapcă, Ana Ipătescu, Agricultorilor, Livezilor, Munteniei, Timișului

ADMINISTRAȚIA FINANȚELOR PUBLICE

Administrația Finanțelor Publice a municipiului Arad: Asistență contribuabili (impozitul pe venitul global) - telefon 280.633, 280.733, int. 198 (persoane fizice) și 125 (persoane juridice) între orele 8,00-12,00. Informații suplimentare la www.finantearad.ro

TELEFOANE DE URGENȚĂ

POMPIERI 981; 251.212

AMBULANȚĂ ARAD - 961 sau 251.313

POLIȚIE: 955

Numărul de centrală telefonică al I. J. P. (Inspectoratul Județean de Poliție) Arad: 207.100

S. C. DISTRIGAZ-NORD S. A. TÂRGU MUREȘ Sucursala de Distribuție a Gazelor Naturale Arad, Dispeceratul permanent tel: 218.928; 256.928

VERIFICARE METROLOGICĂ ȘI REPARAȚII CONTOARE APĂ: 255.274; 0723-343.976

DERANJAMENTE CURENT ELECTRIC 235.991

INFORMAȚII CFR 231.777

S. C. SALUBRITATE S. A. ARAD

Dispecerat între orele 7,00 - 19,00, tel.: 280.873

PROTECȚIA CONSUMATORULUI

B-dul Revoluției, nr. 50. Telefon: 257049

DIRECȚIA DE SĂNĂTATE PUBLICĂ - serviciul de permanență: 254.438

GARDA FINANCIARĂ

B-dul Revoluției nr. 79, telefon: 280971

INSPECTORATUL TERITORIAL DE MUNCĂ ARAD

Str. Episcopiei nr. 11-13, tel.: 211762, 211862, 257251

AGENȚIA JUDEȚEANĂ PENTRU OCUPAREA FORȚEI DE MUNCĂ

Str. Gheorghe Lazăr nr. 20, tel.: 281998, 211791

POLIȚIA DE FRONTIERĂ: tel.: 959

CORPUL GARDIENILOR PUBLICI: tel.: 280.557

La Hălmagiu

Școala și grădinița, la poli... opuși

În instituțiile de învățământ din județ pregătirile pentru noul an școlar sunt în toi. La Hălmagiu, școala a fost pusă la punct și este deja gata să-și primească elevii. De ieri, aceasta „s-a îmbogățit" cu două clase: una de liceu și alta - de arte și meserii, primind denumirea de **Grup Școlar Moga Voievod.** Pe lângă obișnuitele lucrări de igienizare, reparare și vopsire, în cadrul instituției a fost amenajat un centru de documentare și informare. Acesta funcționează și ca bibliotecă, fiind dotat cu calculatoare conectate la Internet. **„Este un lucru foarte bun pentru comunitate. Centrul se adresează atât elevilor, cât și altor persoane dornice de informare. Am fost sprijiniți puternic de Primărie și am primit bani din bugetul local, valoarea totală a lucrărilor ridicându-se la suma de 200 de milioane de lei"**, ne-a declarat dna Florea, directoarea școlii.

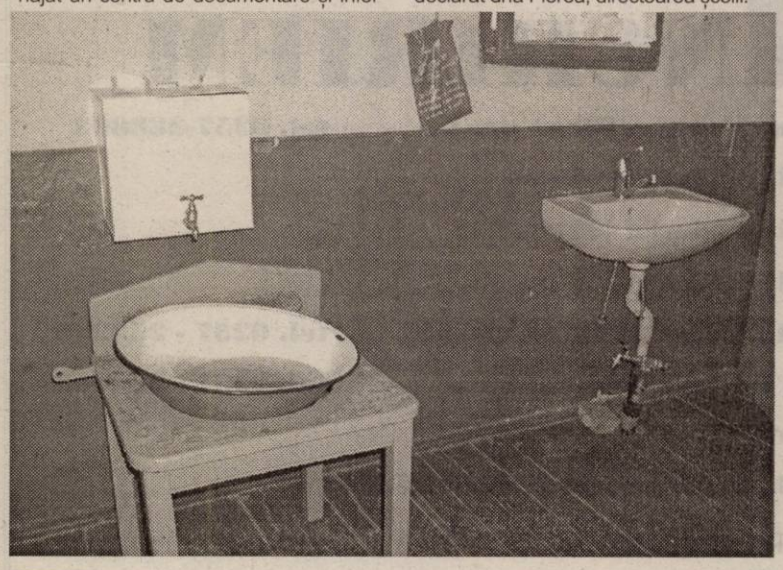

Copiii se spală într-o chiuvetă...improvizată

Centrul de documentare şi informare la Hălmagiu

Nu la fel de bine se prezintă **Grădinița cu program normal** din aceeași comună. Instituția funcționează contrar normelor igienico-sanitare încă de iarna trecută când, din cauza frigului, s-a spart conducta de apă. De atunci grădinița a rămas fără apă curentă. Timp de câteva luni, copiii și educatoarele s-au spălat într-un lighean, cu apă adusă de la casele vecine. Primăria s-a sesizat de-abia acum, trimițând câțiva instalatori...cu numele, pentru că aceștia sunt, de fapt, angajați ai consiliului local. Ei au luat la cunoștință situația, după care au plecat, fără să facă ceva. Nu se știe când vor reveni, deși există promisiuni că instalația va fi pusă la punct în timp util.

Leila Buțiu
Gabriela Olaru
Foto: Viorel Musca

Un recidivist, eliberat condiționat, acționează din nou

Jandarmii au prins, ieri noapte, un hoț din autoturisme. **Dumitru Grăjdan,** în vârstă de 50 de ani, din localitatea Mircea Vodă, județul Brăila, a pătruns în curtea interioară a Bisericii Șega II, unde se afla un autoturism Renault Megane cu numărul de înmatriculare AR.05.CZF, proprietarea lui **Ovidiu Chambree** din Arad. Bărbatul a încercat să deschidă autoturismul prin forțarea sistemului de închidere al ușii, reușind doar să rupă mânerul. Văzând că nu poate să intre în autoturism, a spart luneta din spate a mașinii, producându-i proprietarului un prejudiciu în valoare de 7,8 milioane de lei. În cele din urmă, a sustras din mașină o borsetă din piele cu actele mașinii și cele personale ale proprietarului.

Hoțul nu a reușit să ajungă prea departe, fiind prins, în zona U.T.A., de către o patrulă de jandarmi de la Comandamentul Județean Arad.

„În urma verificărilor efectuate s-a constatat că Dumitru Grăjdan este recidivist și a fost condamnat în anul 1997 la șapte ani de închisoare pentru săvârșirea infracțiunii de viol și a fost eliberat condiționat în anul 2003", ne-a declarat **mr. Doru Furdea**, comandant adjunct la serviciul de ordine publică din cadrul comandamentului mai sus amintit.

Actele premergătoare au fost prezentate Parchetului de pe lângă Judecătoria Arad, pentru săvârșirea infracțiunii de furt calificat. Bărbatul este cercetat în stare de arest, riscând pedeapsa cu închisoarea de la 3 la 15 ani.

Nadia Bodran

Indemnizații de naștere

Indemnizația de naștere se poate ridica de astăzi, de la casieria Direcției de Dezvoltare și Asistență Comunitară Arad, B-dul Revoluției nr. 93 (sediul Cantinei municipale). Programul casieriei este următorul: astăzi, între orele 11,00-16,00, iar vineri, 3 septembrie și luni 6 septembrie, între orele 8,00-16,00.

Indemnizațiile se vor elibera pe baza certificatului de naștere al copilului (în original) și pot fi ridicate de către mame, cu actul de identitate sau de către alte persoane, pe bază de procură.

G.C.

Turcul cu pașaport... grec

Turcul Atalay C., de 20 de ani, era, pe 30 august, într-un autocar care circula pe ruta București- Dortmund. La Vama Nădlac la controlul actelor acesta a prezentat un pașaport grec, care s-a dovedit a fi fals. El îl cumpărase din Ankara cu 3000 de euro pentru a ajunga la fratele său în Germania. Turcului i s-au întocmit actele premergătoare de începere a urmăririi penale pentru: fals, uz de fals și tentativă de trecere ilegală a frontierei.

G. C.

Depunerea declarațiilor de somaj, după un nou program

După cum ne informează **Alexandra Lincar,** purtător de cuvânt la Agenția Județeană pentru Ocuparea Forței de Muncă (AJOFM), Arad începând cu data de 1 septembrie s-a modificat programul pentru preluarea declarațiilor de plată la bugetul Fondului de șomaj, potrivit Legii numărul 76 din 2002, modificată prin Legea numărul 107 din 2004. **„În vederea preluării noii proceduri privind declarația lunară de către angajatori a evidenței nominale a asiguraților și a obligațiilor de plată, contribuabilii se pot prezenta, începând cu data de 6 septembrie 2004, la sediul nostru, situat pe strada Gheorghe Lazăr, numărul 4, cu patru dischete valide. Tot din acea dată, noul program va putea fi preluat și de pe Internet de pe adresa www.anofm.ro"**, declară Alexandra Lincar.

C. Trif

S.C. EURO TRANS S.R.L. ŞIRIA
VINDE STAȚIE DISTRIBUȚIE CARBURANȚI ȘI DEPOZIT DE COMBUSTIBIL LA INTRAREA ÎN CERMEI!
achiziționează deșeuri de fier vechi în cantități mari
Informații: ŞIRIA, STR. GĂRII NR. 2073
Telefon: 0723.404.010 0722.731.413
0257 / 531.128 (C. 446/2004)

Umaniștii arădeni nu vor alianță

La ședința Biroului Executiv a PUR, filiala Arad care a avut loc în această săptămână, s-a hotărât ca această formațiune să nu facă nici o alianță politică la nivel local. **„Hotărârea noastră ar fi să mergem singuri, pentru că nouă nu ne convine nici indiferența social democraților și nici aroganța Alianței"**, a declarat Lia Ardelean, președintele PUR, filiala Arad. O hotărâre definitivă se va lua însă la Consiliul Național care va avea loc la acest sfârșit de săptămână la București. **„Dacă cei de la București vor hotărî că este mai bine să avem o alianță, noi ne vom supune majorității"**, a mai ținut să precizeze Lia Ardelean.

Până în acest moment, Lia Ardelean și-a anunțat intenția de a candida pentru Camera Deputaților, alături de Nicolae Țolea (consilier local în Sebiș) iar la Senat va candida din partea PUR, filiala Arad, Moise Iercoșan, vicepreședinte.

Anca Ş.

Înscrieri pentru clasa a V-a!

Liceul Teoretic „Vasile Goldiș" Arad face înscrieri pentru clasa a V-a, an școlar 2004-2005, cu posibilitatea de a urma cursuri opționale de:

● **informatică;** ● **engleză intensiv;** ● **germană;** ● **înot**

Cursurile se desfășoară numai dimineața.

Menționăm că există posibilitatea de a lua masa de prânz la cantina liceului.

Informații suplimentare la secretariatul liceului, Calea Victoriei nr. 1-3, tel./fax 0257/230.335, 338.332.

Cronica măruntă

● În fiecare săptămână, cerșetorii sunt sancționați de către organele de ordine. Pe lângă faptul că nu plătesc amenzile, îi găsim, de fiecare dată, în aceleași locuri. De această dată au primit amenzi cuprinse între un milion de lei și cinci milioane de lei de la gardienii publici: **Jurcă Lazăr** din Curtici, **Petru Căciulă, Mihai Maier** din Arad, **Marcel Subțirelu** din Victoria. Pe lângă faptul că au fost sancționați, a fost trimiși fiecare la domiciliu. Să vedem cât va dura „minunea"...

● Tot gardienii publici au aplicat amenzi și pentru trecerea pe spațiul verde. **Mihaela Ambruș** din Turnu, **Aldo Sandală** din Timișoara, **Florin Feier** din Vladimirescu, **Gheorghe Popa, Ioan Mitescu,** ambii din Arad au primit sancțiuni cuprinse între 150 de mii de lei și 450 de mii de lei.

● **Florin Vlad** din Localitatea Lipova a circulat cu bicicleta pe trotuar. Ghinionul lui a fost că l-au surprins gardienii publici. Bărbatul a fost amendat cu 450 de mii de lei.

● Mai mulți comercianți care nu respectă legile au fost prinși și sancționați de către organele de ordine publică. **Nicolae Gabor, Eva Jager, Ludovica Bumba,** toți din Arad, **Dani Veghențiu** din Iratoșu, **Petro Spasnici** din Vinga, **Ioan Faur** din Șimand, **Nicolae Minculescu** din Șiria au vândut diferite produse pe domeniul public fără a deține acte pentru ocuparea domeniului public din partea Primăriei. Au fost amendați cu 150 de mii de lei fiecare.

● Un minor a fost găsit de către gardienii publici vagabondând și cerșind pe străzile municipiului. **Rodolf Covaci,** în vârstă de 15 ani, fost predat la Centrul de primire minori.

● Localnicii din zona Felnacului nu mai trebuie să parcurgă cei aproximativ 20 de kilometri până la Arad pentru a-și plomba un dinte, având un cabinet stomatologic în sat. Doctorul **Călin Sălătean Bock**, și-a deschis acest cabinet în urmă cu cinci ani, perioadă în care a câștigat încrederea pacienților din toate satele învecinate.

● Felnacul înregistrează în ultima perioadă un număr tot mai mare de boli grave. În topul afecțiunilor se situează diabetul (15 persoane), urmat la mică distanță de TBC și cancer.

Comisia mixtă româno - maghiară și-a început, ieri, colaborarea

Sala 63 a Palatului Administrativ a găzduit ieri deschiderea discuțiilor comisiei mixte româno-ungare pentru cooperare în domeniul prevenirii și limitării efectelor dezastrelor. Delegația maghiară a fost reprezentată prin membri ai departamentului de relații internaționale și ai directoratelor județene pentru managementul dezastrelor din Szabolcs - Szatmar - Bereg - Hajdu - Bihar, Bekes și Csongrad. La discuții a participat de asemenea și generalul de brigadă dr. Arpad Muhoray, adjunctul directorului general al Directoratului Național General pentru Managementul Dezastrelor. Partea română a fost formată din reprezentanți ai Inspectoratelor de protecție civilă din județele Arad, Timiș, Bihor, Satu Mare și reprezentanți ai Inspectoratului Poliției de Frontieră, Ministerului Mediului și Gospodăririi Apelor precum și ai Inspectoratului General al Corpului Pompierilor Militari.

Apărare civilă - întâlnire transfrontalieră româno-maghiară

Pe agenda de lucru a ședinței s-au regăsit probleme legate de statutul comisiei mixte în ceea ce privește definitivarea și semnarea lui, precum și de stabilire a componenței și a modului de desfășurare a întâlnirilor comisiei, repectiv a programului activităților comune pentru perioada 2004 - 2005.

M. Popescu
Foto: Viorel Musca

Alegerile preliminare din PSD, aproape de start

Nu mai puțin de 6816 membri PSD din întreg județul sunt trecuți pe listele electorale ale acestui partid, în vederea alegerilor preliminare care se vor desfășura duminică. După cum declară Gheorghe Chiper, președinte executiv al PSD Arad, numărul membrilor este mai mare, însă cei înscriși recent în partid nu sunt trecuți în baza de date și nu figurează pe listele electorale permanente. Aceștia vor putea vota, urmând să fie trecuți pe liste speciale. În județ sunt 86 de secții de votare. În 65 de cabine se va vota electronic, iar în 97, pe buletine de vot. Acestea au fost deja tipărite și până vineri se va încheia distribuirea. Buletinul de vot pentru Camera Deputaților cuprinde, pe două file, 14 patrulatere, în care sunt înscrise numele candidaților. Fiecare alegător poate pune ștampila pe unul sau mai multe patrulatere, însă nu mai mult de șapte. Pe buletinul pentru Senat, pot fi votați maximum trei din totalul de cinci.

În birourile electorale sunt angrenate peste 300 de persoane, care au fost instruite de către membrii Biroului Electoral Județean PSD.

Simion Todoca

ÎNCHIRIEM

- Aradul Nou str. Bicaz nr. 1-5 **tel. 0257-288803**

- hală producție 1000 mp
- hală producție 480 mp
- hală producție 206 mp

- Str. Horia nr. 7: birouri etajul I **tel. 0257 - 253249**

- Calea 6 Vânători nr. 55 **tel. 0257 - 289083**

- garaj 70 mp
- hală cu rampă acces cale ferată 200 mp
- depozite 233 mp x 2 buc - etaj II
- depozite 233 mp x 2 buc - etaj III

- Piața UTA: hală 95 mp

- Sere - Grădiște: hală 180 mp, etaj I

- Lipova: spații comerciale: 160, 147 și 170 mp zona Intim

Relații tel: 0722-253.173; 0257 - 270.540.

(c. 790/2004)

Anunț

Inspectoratul Școlar al Județului Arad anunță scoaterea la concurs, în data de 17 septembrie 2004, ora 10, a postului de **referent** la Compartimentul Contabilitate-Buget. Condițiile de participare: studii superioare sau medii de specialitate, absolvite cu diplomă de licență sau bacalaureat, minimum trei ani vechime în specialitate, cunoștințe foarte bune de operare pe calculator. ***Relații suplimentare la telefon 280866.***

O viață dedicată Grădinii Botanice Macea

Consiliul științific de conducere al Grădinii Botanice Macea, în cadrul unei ședințe care va avea loc astăzi, la orele 12:00, va aproba noul statut al Grădinii Botanice Universitare Macea, reorganizarea conducerii acesteia și numirea noului director executiv.

Cu aceeași ocazie, va avea loc și retragerea, după aproape 60 de ani de activitate, a fostului director, **prof. Pavel Covaci.** Senatul **Universității de Vest „Vasile Goldiș”,** precum și întregul corp academic al instituției, vor aduce mulțumiri celui care și-a dedicat mare parte a vieții bunei gestionări a Grădinii Botanice Macea. Domnia Sa va rămâne, în continuare, consilier al **prof. univ. dr. Aurel Ardelean, Rectorul UVVG,** pe problemele vizând grădina botanică.

S.M.

JOI, 2 SEPTEMBRIE 2004

TVR 1

7,00 Avanpremieră
7,15 Desene animate
7,45 Jurnalul TVR
8,00 Flori pentru Algernon - dramă, coprod, '00
10,00 Năzdrăvăniile fraților Kratt - s.
10,30 Ambasadorii - doc.
11,00 Sânge de țigan - rel.
12,00 Justiție militară - s.
13,00 Counterstrike sau jocul puterii -s.
14,00 Jurnalul TVR
14,30 Teleshopping
15,00 Akzente
16,30 ... sed lex!
17,00 Sânge de țigan - s.
17,55 Festivalul artelor
18,00 Jurnal de călătorie
18,05 Sânge de țigan - s.
19,00 Jurnalul TVR
20,00 Logodnica locotenentului francez - dramă, SUA, '81
22,10 Putere și pasiune: Charles al II-lea-s.
23,20 Jurnalul TVR
23,50 Cântec trist - f. Germ., '01

TVR 2

7,00 Pasiuni - s., rel.
8,15 Români în Tenerife
8,05 Rebelii - s.
9,45 Tonomatul de vacanță
12,10 Marea Brava - s.
13,00 Magazinul stud. teritoriale
13,45 Euro - Dispecer
14,00 Des. animate
14,30 Tribuna partidelor parlamentare
16,00 Cafeneaua imaginară
17,00 Orizonturi sârbești - rel.
17,35 Magazin estival
18,30 Știri regionale
19,00 Pasiuni - s.
19,50 Euro - Dispecer
20,00 Jurnal TVR
20,30 Spune-mi ce te doare
21,00 Marea Brava - s.
21,50 Regina albă - f-Franța, '91
0,00 Amazon - s.
0,50 Călător prin lume - rel.
1,45 Vampa adolescentă - f. SUA, '88

PRO TV

6,00 Teo - rel.
7,00 Știrile Pro TV - Ce se întâmplă doctore?
9,00 Omul care aduce cartea
9,20 Tânăr și neliniștit - s., rel.
10,Jacques Cousteau descoperă Amazonul - doc.
11,20 Secretele marmotelor - doc.
12,00 Marile râuri ale lumii - doc.
13,00 Știrile Pro TV
13,15 Lassie - s.
13,45 Câinele meu Skip - f. av. SUA, 2000
16,00 Tânăr și neliniștit - s.
17,00 Știrile Pro TV
17,45 Miss World Romania 2004 (AP)
17,55 Tânăr și neliniștit - s.
18,55 Sport
19,00 Știrile Pro TV
20,00 Legea e lege - thriller SUA, 1998
23,00 Știrile Pro TV * Sport
23,45 Vreau să fiu mare!
23,50 Miss World Romania 2004 - rel.
0,00 Tribunalul groazei - f. acț.,thriller SUA, '96
2,00 Marcă înregistrată
2,30 Știrile Pro TV - rel.

TV ACASĂ

6,00 Povești adevărate - rel.
6,30 Luciana și Nicolas - s., rel.
8,00 Jurământul - s., rel.
9,00 Femei îndrăgostite - s., rel.
11,15 Prizoniera - s., rel.
12,30 Învață engleza cu Victor
12,45 Căpșune cu zahăr - s., rel.
13,40 Perla, cărările iubirii - s.
14,30 Pisica sălbatică - s. (AP)
15,45 Luciana și Nicolas - s
17,20 Rețeta de Acasă
17,30 Povești adevărate
17,55 Vremea de Acasă
18,00 Înger rebel - s. (AP)
20,00 Prizoniera - s. (AP)
21,00 Femei îndrăgostite - s.
22,50 Jurământul - s. (AP)
23,40 Căpșune cu zahăr - s.
1,00 Înger rebel - s., rel.
3,00 Povești adevărate - rel.
3,30 De 3 x femeie - rel.
5,00 Muzica de Acasă

HBO

8,00 Dr. Dolittle 2 - com., '01
9,30 Bertie și Elizabeth - dramă, M. Brit., 2002
11,15 Echipa de rezervă - com. M. Brit., 2001
12,55 Blestemul piratului - av., 2001 (AP)
14,35 Un bacșiș de 2.000.000 $ - com., 1994 (AP)
16,20 Vedete la Hollywood - John Travolta
16,50 Antena - comed., Australia, '00
18,30 Dr. Dolittle 2 - com., '01
20,00 Dina - dramă, Suedia, '02 (12)
22,05 Totul până la bani - thriller, SUA-Germ., '02
23,45 Adversarul - dramă, Fr., '02 (12)
1,55 Cinema, cinema, cinema

PRIMA TV

7,30 Dragoste și putere - s., rel.
8,00 Focus
10,55 Clip art
11,00 Roseanne - s.
11,45 Viteză maximă - rel.
12,30 Focus
12,40 Monica - rel.
14,00 Sunset Beach - s., rel.
15,30 Dragoste și putere - s., rel.
16,00 Trăsniți în NATO - s., rel.
16,30 Roseanne - s.
17,00 Al șaselea simț - rel.
18,00 Focus
19,00 Trăsniți în NATO - s., rel.
19,30 Monica (AP)
20,30 Festivalul Mamaia
22,30 Focus
23,00 Dincolo de limite
23,30 Festivalul Mamaia - recital
0,55 Clip art
3,30 Chat TV

ANTENA 1-TV ARAD

7,00 Observator
8,00 Știri Arad - rel.
8,25 Emisiune în limba bulgară - rel.
8,45 Divertisment
9,00 Un nou început - s.
10,00 Vivere - s., rel.
11,00 Îngerul păzitor - s.
12,00 Seaquest - s.
13,00 Observator
13,30 Comedia animalelor
14,00 Copiii Dunei - f. acț., DUA-Germ., '03, p.II-a
16,00 Publicit, Promo
16,05 Pactul de stabilitate
16,30 Știri TVA
16,55 Publicitate
17,00 Știri
17,45 Vivere - A trăi cu pasiune - s.
18,53 Sport
18,55 Meteo
19,00 Observator * Meteo
19,56 Publicitate
20,15 Ciao, Darwin!
22,15 Observator
22,30 Știri TVA
23,00 Marius Tucă show
0,00 Stagiarii - s.
0,30 Călătorie în timp - s.
1,00 Observator - rel.
2,00 Păcatul - s.
4,15 Marius Tucă show

RCS

9,00 Știrile RCS 2 - rel.
9,45 Tradiții și folclor - cultural
10,30 O oră cu D. Dascălu - rel.
12,00 Știrile RCS 1 - rel.
12,45 Emisiune în lb. sârbă/germană - rel.
13,15 Mistere, farmece, miracole - doc.
13,30 La paralela 60 - doc.
14,30 Părinți și copii - rel.
14,45 Videoclipuri
15,00 Știrile RCS 2 - rel.
15,45 Joia populară
17,00 Emisiune în lb. maghiară - minorități
18,00 Știrile RCS 1
18,45 Neon Rider - doc.
19,30 Tradiții și folclor
20,30 Safari - doc.
21,00 Prim plan
22,00 Știrile RCS 2
22,45 Prim plan - rel.
23,45 Videoclipuri
0,00 Știrile RCS 1 - rel.
0,45 Închiderea programului

B1 TV

7,00 Viața dimineața; **10,00 Sofia** - s.; **11,00 Încotro merge Soledad?** - s.; 12,00 Știri; 12,30 Teleshopping; 13,00 Fan X; 14,00 Teleshopping; 14,30 Showbiz; 15,30 Azi despre mâine - rel.; **17,00 Sofia** - s.; 17,50 Jet Set. Info economic; 18,00 Știrile naționale; **19,00 Încotro merge Soledad?** - s.; 19,50 Jet set. Info ec.; 20,00 Best of DAN-Danaua (AP); 22,00 Ediția de seară; 22,30 Azi despre mâine; 0,00 Știrile naționale - rel.; 3,00 Chat TV

TV SPORT

9,00 Telesport; 9,15 Biliard-rel.; 10,45 Snooker-rel.; 12,15 Nascar-rel.; 16,15 Magazin Ferrari și Maserati; 17,00 Best of handbal; 18,30 Telesport; 18,45 Tenis: ATP Magazin; 19,15 Fotbalul pe glob; 22,00 Fotbal:Meci din Primera Division-rel.; 0,00 Telesport; 0,15 Clubul campioanelor-rel.

Redacția Adevărul nu își asumă răspunderea pentru modificările ulterioare intervenite în programele TV

NATIONAL TV

8,00 Primul val de știri; 9,00 Documentar; **10,00 Trădată** - s., rel.; **11,00 Femeia ideală- s.;** 12,00 Teleshopping; 13,00 Știri; **13,15 Dulce răzbunare - f., rel.; 15,15 Trădată** - s.; 16,15 Horoscopul de mâine; 16,30 Sezonul comediei; 18,45 Știri, Sport, Meteo; 19,45 Țara lu' Papură Vouă; **20,00 Inimi frânte** - dramă, 1994; 22,00 Știri; **22,05 Delirul - f. '99**; 3,45 Scandic bar; 00 Știri

REALITATEA

7,00 Jurnal TV; 7,45 Revista presei; 8,00 Jurnal TV; 10,15 Audiența în direct; 11,15 100%; 12,45 Revista presei; 13,15 Arhitectonic - rel.; 14,00 Jurnal TV; 15,15 Realitatea medicală; 16,00 Jurnal TV; 16,50 Nașterea unei națiuni; 17,15 Audiența în direct; 18,00 Jurnal TV; 18,50 Nașterea unei națiuni; 19,45 Proiect: România; 20,15 100%; 21,00 Jurnal TV; 22,15 Știrea de la ora 22; 23,00 Jurnal TV; 23,50 Proiect: România

PRO CINEMA

6,00 Mediafax Info; **15,00 Capcana timpului** - s., rel; 15,55 ProMotor; **16,00 Batman din viitor** - s.; 16,55 ProMotor; **17,00 Cum să devii un star rock - s., rel.; 18,00 Capcana timpului** - s.; 18,55 ProMotor; **19,00 Asterix și Obelix: Cele 12 munci ale lui Asterix** - s.; **20,00 Cum să devii un star rock - s. AP; 21,00 Alias** - s. (AP); **22,00 Schimbul trei** - s.; **23,00 La limita imposibilului** - s. (12); **0,00 Alias** - s., rel.; **1,00 Schimbul trei** - s., rel.; **2,00 La limita imposibilului** - s., rel.

Teatrul „Ioan Slavici" - reperele unei stagiuni care promite

Din 17 august, la Teatrul „Ioan Slavici" din Arad s-a reluat lucrul. Nu numai artistic, ci și... la propriu. În prezent, o echipă finalizează lucrările la cabinele actorilor și la holul de lângă cabine. Un număr de patru cabine vor fi noi-noute: oglinzi, mese, tavane false, spoturi, dușuri în fiecare cabină. De asemenea, săptămâna viitoare va începe „toaletarea" holurilor teatrului.

Artistic, lucrurile decurg conform planului stabilit deja din vacanță de conducerea instituției. Despre tot ce se întâmplă acum la Teatrul „Ioan Slavici" și ce se va întâmpla în viitorul apropiat, am stat de vorbă cu Zoltan Lovas, directorul artistic al teatrului arădean. Redăm succint reperele unei activități care anunță o stagiune efervescentă.

● S-au reluat repetițiile și au avut deja loc vizionările la două spectacole preluate de la Casa de Cultură a Municipiului Arad, care vor fi jucate la Sala Mică a Teatrului „Ioan Slavici". Este vorba despre **„În largul mării"** de S. Mrozek și **„Ursul"** de Cehov, ambele în regia lui Ion Mircioaga.

● Un alt spectacol preluat de la CCM și la care s-au reluat repetițiile este **„Exerciții de îmbătrânire"** după Cehov, în regia lui Laurian Oniga, cu Adriana Ghiniță și Ovidiu Ghiniță.

● Au început repetițiile la spectacolul **„Caii la fereastră"** de Matei Vișniec, în regia lui Radu Dinulescu, cu Angela Petrean, Ioan Peter și Sorin Calotă, spectacol care, în 3 octombrie, va deschide stagiunea 2004-2005 la Sala Mică a teatrului

● Stagiunea la Sala Mare se va deschide în 26 septembrie, cu **„Fernando Krapp mi-a scris această scrisoare"** de Tankred Dorst, în regia lui Claudiu Goga, cu Zoltan Lovas, Claudia Ieremia, Costin Gavază, Doru Nica și Călin Stanciu.

● Au început întâlnirile de preproducție la **„Furtuna"** de Shakespeare, regia Radu Dinulescu. S-a stabilit echipa de producție, decorurile și costumele, devizele estimative, distribuția. În distribuție, publicul arădean va avea surprize, plăcute desigur: în rolul Caliban, actorul **Nicu Mihoc**, cel care a interpretat formidabilul Hess de la Târgu-Mureș, jucat la ultima ediție a Festivalului de Teatru Underground, Prospero va fi **Valentin Voicilă**, în rolul Miranda - **Alexandra Didilescu**, proaspătă absolventă de Actorie de la Târgu-Mureș, și - revenire - **Iulian Copacea** în Gonzalo. Alături de ei, aproape întreg colectivul artistic al teatrului arădean, precum și trupa de aerobic Urania. Premiera va avea loc în 14 noiembrie.

● Tânăra regizoare Ana Mărgineanu și-a stabilit distribuția pentru spectacolul **„Cheek to Cheek"** de Jonas Gardell, la care va începe repetițiile în 20 octombrie. În distribuție: Adriana Ghiniță, Ovidiu Ghiniță, Oltea Blaga, Liliana Balica, Florin Covalciuc, Angela Petrean, Mariana Tofan și Mariana Dănilă. Premiera - 10 decembrie, la Sala Mică.

● De azi se reiau repetițiile la musicalul **„Confetti, confetti"**, regia Alexandra Gandi, care a fost prezentat în avanpremieră la finalul stagiunii trecute și va avea premiera la Sala Mare a teatrului, înainte de Festivalul Național de Teatru Clasic.

● Se definitivează programul ediției a X-a a **Festivalului de Teatru Clasic,** care se anunță o ediție „puternică": Teatrul „L.S.Bulandra" cu două spectacole, Teatrul Național Craiova cu „Cum doriți" de Shakespeare, în regia lui Silviu Purcărete, „Perșii" de Eschil, în regia lui Mihai Măniuțiu, de la Teatrul „Radu Stanca" din Sibiu, „Apus de soare" de B. Ștefănescu Delavrancea, în regia lui Ștefan Iordănescu de la Teatrul Tineretului din Piatra-Neamț, „Omul cel bun din Sîciuan" de Brecht, de la Teatrul din Sf. Gheorghe, în regia lui Bocsardi Laszlo, Studioul Cassandra de la București cu „Bădăranii" de Goldoni și un spectacol al Teatrului de Comedie din București

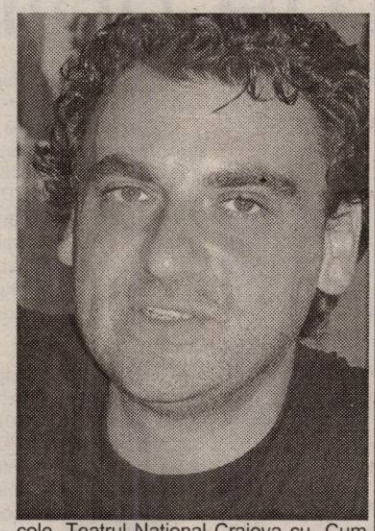

● În premieră, această ediție a Festivalului de Teatru Clasic va avea și o **secțiune off,** cu producțiile arădene de la Sala Mică a teatrului, și cu alți invitați surpriză, reprezentații care vor începe la orele 22.

Cătălina Latu
Foto: Margareta Szegö

Boicotul primei zile de școală, legitimat de

Salariile de mizerie ale dascălilor

Biroul Operativ al Federației Sindicatelor Libere din Învățământ a decis să treacă la măsuri concrete pentru a atrage atenția guvernanților asupra situației materiale penibile a personalului din învățământul românesc. O primă măsură constă în boicotarea deschiderii anului școlar 2004-2005, în data de 15 septembrie, după cele mai recente anunțuri oficiale. Așadar, dascălii nu vor fi prezenți la prima zi de școală, ca formă de protest împotriva modului în care sunt tratați de guvernanți. Pe acestă temă am purtat discuții cu câțiva profesori și contabili. Unii dintre ei, nu din frică sau alte sentimente asemănătoare, ci din discreție, au preferat să nu își decline identitatea, preferând inițialele numelui lor. Le-am respectat dorința.

R.C. și **B.A.** - contabile: „Noi, cu 15 ani vechime, câștigăm 3 200 000 lei pe lună. La răspunderea pe care o avem și la volumul de muncă, e o bătaie de joc. Au mai fost până acum măriri de salarii, dar de care noi nu am beneficiat, deși suntem și noi membri de sindicat, iar sindicatul ar trebui să lupte pentru tot personalul din învățământ, fără discriminare. Dar acolo sus au alte facilități și uită de noi. Noi întotdeauna am fost alături de cadrele didactice când au protestat. Și acum doi ani, am participat la grevă și nici noi nu am primit salariul. Și de data aceasta vom participa și noi, dar măcar să se rezolve ceva. Ar trebui să se meargă până la capăt".

C. Teodor, profesor: „Salariul? E mic, foarte mic. Nu e nici pe departe pe măsura muncii pe care o desfășurăm. Soția și cu mine suntem amândoi în învățământ, avem și un copil, vă dați seama cum ne descurcăm. Ar trebui o dată să luăm atitudine: ori, ori. Fiind an electoral, poate o să cedeze. Nu știu cât îi va afecta pe cei de sus că noi boicotăm deschiderea anului școlar. Sincer cred că nu le pasă. Ei o să ne mintă, noi o să îi credem..."

Angela Sabău, profesoară: „Suntem prost plătiți, asta e realitatea. Salariile sunt foarte mici, dotările sunt precare, numai ce reușește școala să realizeze. Iar eu, cum am un copil la facultate în întreținere, nu mă descurc să-l țin. Dacă ne amintitm și de bonurile de masă, îndelung promise... Suntem printre puținele instituții fără bonuri de masă, niciodată nu am primit. Boicotarea cu o singură zi nu cred să rezolve ceva. Îi va afecta pe părinți și pe copii, dar nu și pe cei de la conducere".

Ioana Zoriti, profesoară: „E rușinos că am ajuns cei mai «de jos» bugetari. Paradoxal, statutul profesorilor în România e foarte apreciat. E regretabil că pentru a se ajunge la reflectarea aprecierii și în salarii trebuie să recurgem la asemenea gesturi".

Livia N., profesoară: „Deși am salariu de merit, cu o vechime de trei ani - ceea ce înseamnă 4 000 000 lei, e puțin, ținând seama de salariile celorlalte categorii. În privința boicotului sunt sceptică, pentru că au mai fost diferite încercări de acest fel și tot nu s-a rezolvat nimic, noi tot aici suntem".

C. L.

PD impune alte opt criterii candidaților pentru Parlament

Traian Băsescu, președintele PD a trimis tuturor filialelor din țară o decizie în care sunt prevăzute alte opt criterii, care vin în completarea celor deja stabilite de PD, pentru accederea pe listele de candidați pentru alegerea Camerei Deputaților și Senat. Aceste criterii sunt promovate de proiectul **„Votează cu ochii deschiși".** Cele opt puncte se referă la: colaborarea cu fosta Securitate, dacă a trecut de la un partid la altul cu o funcție remunerată cu tot (consilier, primar etc.) sau dacă a schimbat mai mult de două partide în ultimii paisprezece ani. De asemenea, vor mai fi sancționați și cei care au fost implicați în vreun conflict de interes major în tranziție-privatizare, ca membri AGA sau CA la companii de stat sau regii autonome, sau cei care au fost și sunt acuzați de corupție, fraudă, foloase necuvenite, au fost sau sunt cumpărători sau manageri ai unei firme în curs de privatizare. Averea personală care nu pare a fi în concordanță cu veniturile, eventualele datorii ale firmelor (dacă au) către bugetul statului și acuzațiile de infracțiuni criminale sunt elemente care duc la eliminarea de pe liste. **„Acest demers vine în sprijinul acțiunii Partidului Democrat pentru înnoirea clasei politice. Se va analiza situația fiecărui candidat în parte și se va trimite la București. Eu cred că nu vor fi probleme, pe liste rămânând reprezentanții PD deja anunțați",** a declarat Gheorghe Seculici, președintele PD, filiala Arad. Dacă listele nu vor suferi nici o modificare în urma acestor opt criterii de selectare, pe acestea se vor regăsi numele următorilor reprezentanți ai PD: Constantin Igaș și Mihaela Vasil pentru Camera Deputaților, iar pentru Senat, Nicolae Iotcu.

Anca Șumălan

Cu un hoț de buzunare mai puțin...

Un hoț de buzunare a fost prins în timp ce acționa în Piața Mihai Viteazul. **Gheorghe Căldăraș** a încercat ieri să sustragă portofelul unei femei, V.L., care se afla în piață la cumpărături. Unul dintre gardienii care erau de serviciu l-a prins și a recuperat portmoneul femeii.

Hoțul a fost predat poliției.

N. B.

Un partener bun face toți banii!

www.peugeot.com.ro

Peugeot Partner Furgon. Sigur, de încredere și plin de avantaje.
Prețul pornește de la 8.647* de Euro la care se aplică din start o reducere de 1.000 de Euro! În plus, ai la îndemână un foarte bun sistem de finanțare pe 4 ani: avans - 1.150 de Euro, rată lunară - 164 de Euro, dobândă - 9,5% pe an și valoare reziduală 0.

PARTENERUL CELOR EXIGENȚI

Partner PEUGEOT

Ofertă valabilă până la 31 decembrie 2004.

AUTO SML - CONCESIONAR PEUGEOT
Micalaca I Est., Arad, tel.: 0257/27.87.38
*plus TVA

(3708362)

Pulsul străzii

Arădenii nu prea sunt interesați de politică

În luna noiembrie, în România vor avea loc alegerile parlamentare și prezidențiale. În acest sens, am dorit să aflăm care sunt cele mai cunoscute partide politice și ce părere au arădenii de politică în general.

Dumitru Buda, 64 ani, pensionar: „PSD, PD, PNL, PNȚCD, PRM și ai lui Constantinescu. Părerea mea despre politică este una negativă, nu sunt deloc mulțumit de ceea ce se întâmplă".

Marinela, 28 ani, confecționeră: „Nu știu nici un partid, pentru că nu mă interesează politica. Am altceva mai bun de făcut".

Filip Albu, 27 ani, profesor: „PNL și PD care fac alianță, PSD, URR, PNȚCD și multe altele. Nu prea sunt mulțumit de politica pe care o face actuala putere. Părerea mea este că noi avem nevoie de politică, avem nevoie de oameni corecți care să facă politică. Ca o îndrumare, le sugerez politicienilor să mai treacă și pe la Biserică, poate așa vor învăța să fie mai buni".

Marius Puhac, 43 ani, economist: „Eu nu fac politică deloc. Oricum, aș putea să menționez PSD, PD, PNL, PNȚCD, PNG. Am o părere relativ bună, dar întotdeauna se poate și mai bine".

Mariana, 46 ani, croitoreasă: „PSD, PNL... Dacă stai să analizezi problemele care se discută, eu am o părere bună despre politică. Sunt unele persoane care nu au ce căuta în politică. Politica trebuie făcută doar de cei care s-au născut pentru aceasta".

Gheorghe, 20 ani, șomer: „PSD, PNL și PD. Politica nu mă interesează, dar din ceea ce am auzit, se dorește a se face lucruri interesante".

Ovidiu Corodan, 20 ani, liber întreprinzător: „PSD, PNL, PUR, PD, UDMR, PRM. Le-am enumerat doar pe cele mai reprezentative. Politica este groaznică. Unii dintre cei care iau cuvântul nici nu știu să vorbească".

Cornelia Caba, 32 ani, confecționeră: „Nu știu prea multe despre politică. Ca partide am auzit de PD, FDR, PNL, Partidul Țărănesc. Din punctul meu de vedere, politicienii se ceartă tot timpul între ei pentru putere. Nu ajung la un compromis niciodată".

Vasile Bortiș, 66 ani, subinginer: „Nu vreau să numesc nici un partid politic, pentru că toate sunt cu interese. Politicienii nu acționează în interesul oamenilor, ci doar în interes personal. Sunt sătul de politică și politicieni. Sunt și oameni cinstiți, dar aceștia nu au acces în partide și la putere".

Ioan Nădăban, 67 ani, pensionar: „PSD, PNL, PUNR, PD, PUR, PRM și multe altele. La noi în România, acești oameni nu lucrează într-un mod normal. Când spun politician aș vrea să văd un om inteligent, care să prezinte încredere".

Alexandru Mureșan, pensionar: „Îmi vin în minte acum PNL, PD, PSD, PNG. Nu sunt mulțumit de politica promovată la noi în țară. Poate o schimbare ar putea rezolva problema".

Anca Șumălan
Foto: M. Szegö

Scrisori d'amor

(Urmare din pagina 1)

Lăsând la o parte faptul că o parte a electoratului crede că viitorul președintelui ar fi pensia cele două misive demonstrează că limba de lemn nu avea virtuțiile limbii de gumă. Și încă ceva. În primul rând faptul că Ion Iliescu deține în cadrul partidului o forță politică și electorală neegalată și încă absolut necesară. Pe de altă parte demonstrează că PSD nu a suferit în ultimii trei ani și jumătate de când formal se află sub conducerea lui Adrian Năstase o astfel de schimbare încât Ion Iliescu să nu-și mai găsească locul în el. Mai mult chiar. Până și Năstase la a cărui nouă imagine se lucrează din greu începe să semene cu Iliescu. Poate unii cred că „noul PSD" nu mai este partidul arogant perceput drept corupt, pentru că premierul știe cum se ține coasa în mână, scoate capre de prin șanțuri, și umblă în țară prin cămașă cadrilată și vestă, deplângând nenorocirile aduse de natura mamă. Alții, poate sunt cuceriți de noul populism lansat odată cu marea schimbare la față: salariul minim brut pe țară de 160 Euro în 2008, salariu mediu dublu, pensie medie de 100 euro, 33.000 de apartamente pentru tineri, 100 de mii de burse școlare, ajutoare pentru căldură crescute cu 50%, scăderea impozitelor și creșterea PIB-ului la 80 miliarde Euro.

Toate de parcă PSD ar fi prins deja peștișorul de aur. Părerea mea este că noul PSD dar și noua Alianță vor trebui să convingă noul electorat cel care în iunie a balansat spre o opțiune majoritar pragmatică, pro-europeană. Noul electorat a învățat în 14 ani de la politicieni cel puțin un lucru: dacă ei zic ca tine în campanie și apoi fac ce vor, mănâncă-le micul, ia-le mielul și apoi votează cum vrei. După atâta vreme măcar beția de promisiuni nu mai ține.

Scandal forestier (II)

(Urmare din pagina 1)

În continuare vă prezentăm, punctual, discuțiile purtate cu Ioan Purlea, șeful Ocolului silvic privat „Codrii Iancului", și cu Iustin Miclean, președintele Composesoratului Avram Iancu și vicepreședinte al ocolului silvic privat sus-amintit.

Parte din nemulțumiri, rezolvate la AGA

„Ocolul silvic privat «Codrii Iancului» a fost înființat din dorința de a gospodări pădurile în regim silvic și la cererea expresă a proprietarilor acestor păduri aflate pe structura fostului Ocol silvic de stat Hălmagiu. La puțin timp după înființarea ocolului silvic privat au apărut nemulțumirile privind buna desfășurare a activității noastre. Aceste nemulțumiri au venit de la unii dintre proprietarii care nu mai puteau face ceea ce doreau în pădurile care le aparțin, aceasta din cauza regimului silvic pe care, conform legislației în vigoare, îl aplicăm. Adică, nu mai puteau și nu mai pot să taie pădurile după bunul lor plac. Un alt motiv de nemulțumire a fost oferta verbală a unor potențiali administratori de pădure care i-a amăgit pe proprietari că le pot administra pădurile la un preț mai mic decât al nostru. În 20 iulie 2004, la Primăria din Hălmagiu, am ținut Adunarea Generală a Acționarilor (AGA) și în prezența domnului Chiper și a domnului Trânc, de la Prefectură, le-am solicitat proprietarilor nemulțumiți să ceară ieșirea din asociația noastră. Însă ei, în unanimitate, au fost de acord să rămână" - spune Ioan Purlea.

„Codrii Iancului" - cel mai mic tarif de administrare

În ceea ce privește prețul cu care Ocolul silvic privat „Codrii Iancului" administrează hectarul de pădure, șeful de ocol ne-a spus că este prețul cel mai mic, nu numai din zonă ci și la nivelul țării. „Ocolul silvic de stat Sebiș-Moneasa cere 62.000 de lei, lunar, pentru a administra un hectar de pădure, Ocolul silvic de stat Buteni cere 47.635 de lei, lunar pentru un hectar, în timp ce noi îl administrăm cu 29.875 de lei. Poate și pentru acest fapt proprietarii de păduri nu au mai vrut să plece de la noi și să-și dea pădurile în administrarea altcuiva. Am fost, la sfârșitul lunii iulie, la Sibiu, la o întâlnire a asociațiilor silvice private din România și vă pot spune că ocolul nostru are printre cele mai mici prețuri din țară. Mai era un alt ocol care avea preț mai mic de administrare, însă avea o suprafață de pădure cu mult mai mare decât a noastră."

Conducerea ocolului își scoate contabila „basma curată"

Despre situația creată de către contabilul ocolului, cel care a eliberat două situații contabile între care era o diferență la cheltuielile Composesoratului „Avram Iancu" de circa 500 de milioane de lei, ing. Ioan Purlea ne-a spus: „Acea comunicare către Composesoratul «Avram Iancu», prin intermediul fostului secretar Marcel Adochiței, a fost întocmită sub presiunea psihică exercitată de acesta asupra contabilei noastre. Dovadă clară că la cheltuieli apare o sumă care reprezintă împăduriri, ceea ce noi nu am executat la composesoratul respectiv. În cadrul ocolului nostru sunt 43 de membrii asociați, dacă toți ar face același lucru, o dată pe săptămână să ceară situații contabile, ar trebui un angajat special numai pentru ei."

BIOS - cea mai bună ofertă

Un alt punct al discuției noastre a fost cel legat de contractul de prestări servicii încheiat între ocol și firma timișoreană BIOS, contract care are ca obiect măsurători topografice, cadastrale și lucrări de amenajare. Ioan Purlea ne-a spus că prețul ofertat de firma timișoreană a fost cel mai bun, iar suma totală care va trebui plătită la finalul contractului, 120.000 de EURO, va fi mai mică: „La licitație au participat șapte firme din cele aproape 20 cu care am luat legătura și pe care le-am invitat să participe. BIOS a avut oferta cea mai bună, adică prețul cel mai mic pentru efectuarea lucrărilor respective, 11 EURO pentru un hectar de pădure. Mai mult, pentru a nu avea probleme ulterior, am convocat AGA care a aprobat în unanimitate contractul cu firma din Timișoara. La finalul lucrărilor, la recepție, vom plăti doar ceea ce s-a făcut, nici un ban în plus. Eu bănuiesc că nu se va ajunge la suma care a fost stipulată în contract, ci va fi cu mult mai puțin."

S-a greșit cu dividendele

Iustin Miclean, cel care a fost ales de AGA Composesoratului „Avram Iancu" să reprezinte interesele proprietarilor de păduri din localitatea respectivă, a ținut să ne spună că nu are nimic persoanl cu Marcel Adochiței, cel care, pierzându-și funcția de secretar al composesoratului, ne-a informat despre ceea ce se întâmplă acolo. „Personal m-aș bucura dacă la următoarea AGA domnul Adochiței va fi din nou ales să facă parte din Consiliul de Administrație (CA). Nu am avut și nu am nimic împotriva lui. Vreau să vă precizez faptul că nu sunt amestecat în lucruri murdare și nici nu cunosc ca să existe lucruri murdare la composesorat sau la ocol. Doresc să înțeleagă că nu fac bine ceea ce fac cei care acum vor să înstrăineze ceea ce străbunicii noștri au cumpărat cu sudoarea frunții și mălai în traistă, muncind la robie. Aceste păduri ne-au dat dintotdeauna viață și ne-au apărat de dușmani. Cât privește dividendele, vreau să spun că ele au fost date la presiunea celor 331 de membri composesori, cu toate că nu am avut un bilanț contabil. Menționez că la data când am dat dividendele, în conturile bancare a composesoratului mai aveam circa 1,5 miliarde de lei."

„Nu se taie pădurea abuziv"

În calitatea sa de șef de ocol, inginerul silvic Ioan Purlea s-a simțit dator să-i asigure pe proprietarii a căror păduri le administrează că tăierile de lemn sunt controlate: „Cota de tăiere pentru Ocolul silvic «Codrii Iancului», cotă stabilită de către Direcția Regimului Silvic, este de 36.000 de metri cubi. Până la 31 august, am tăiat și am vândut prin licitații cantitatea de 16.200 de metri cubi, deci cu mult mai puțin decât trebuia. Nu știu dacă acest lucru e bine sau e rău pentru că pădurile trebuiesc parcurse cu tăieri în regim silvic conform amenajărilor întocmite. Proprietarii de păduri să fie liniștiți pentru că nu vom tăia nici un copac în mod abuziv, peste cotele aprobate de minister. Cât privește latura contabilă a activității noastre, vreau să vă spun că la capitolul venituri aveam prinsă în buget, pentru acest an, suma de 11,8 miliarde de lei.La această dată, am realizat din vânzarea de masă lemnoasă suma de 12,2 miliarde de lei și mai sunt patru luni din acest an. În concluzie, proprietarii de păduri vor primi dividende mai mari."

Tatăl lui Marcel Adochiței este cercetat de poliție pentru furt de lemne

Interlocutorii noștri nu și-au ascuns nemulțumirea că o parte din problemele cu care se confruntă Ocolul silvic „Codrii Iancului" au ajuns, prin intermediul ziarului nostru, la urechile arădenilor. Nu l-au acuzat direct pe Marcel Adochiței, rezumându-se doar să ne arate un act care, probabil, a stat la baza reclamației făcută de către fostul secretar al Composesoratului „Avram Iancu". Este vorba despre un proces-verbal întocmit de către inspectorii Ocolului silvic „Codrii Iancului", în data de 23 iulie 2004, pe numele lui Vasile Adochiței, tatăl lui Marcel. Acesta a fost prins tăind ilegal patru arbori de fag din pădurile composesoratului, prejudiciul fiind de aproape 15 milioane de lei. „**În prezent dosarul se află la Poliția din Vârfurile pentru continuarea cercetărilor**" - ne-a spus ing. Ioan Purlea.

Marcel Adochiței ne-a confirmat faptul că tatăl său este „posesorul" unui proces-verbal, însă nu este real ceea ce este scris în el. Aceasta, pentru simplu fapt că tatăl său are un bon pentru o cantitate de 19 metri cubi de material lemnos, iar arborii respectivi au fost tăiați în contul acelui bon.

Marcel Adochiței a dorit să facă unele precizări referitoare la declarațiile lui anterioare, declarații publicate de ziarul nostru, în care „**s-au strecurat câteva greșeli minore.**" Marcel Adochiței ne-a spus că, totuși, a beneficiat, alături de ceilalți membri ai CA, de o indemnizație de 200.000 de lei pentru fiecare zi de muncă prestată în folosul composesoratului.

Fotografii de Viorel Musca

Micii „teroriști" din Frumușeni

Iuliu Varga, administratorul Bisericii Romano - Catolice din Frumușeni, ne invită, prin intermediul unei scrisori, să mergem la el în sat - împreună cu reprezentanții Inspectoratului Județean de Poliție. Reclamația se îndreaptă împotriva... copiilor de la școala generală, care „**sparg geamurile bisericii, demontează ușile de la W.C.-ul bisericii ortodoxe și aruncă cu diferite obiecte pe acoperișul magaziei bisericii catolice**". Administratorul în cauză ne scrie că în cursul anului 2002 a schimbat nu mai puțin de 27 de țigle de pe acoperișul magaziei... La lista vandalismelor, Varga mai adugă florile rupte din grădină, băncile distruse din parc și gardul rupt din spatele Bisericii Catolice. Varga afirmă că a încercat să ia măsuri dar tinerii i-au râs în nas și l-au și amenințat. Publicăm un scurt pasaj din scrisoarea primită la redacție, păstrând ortografia autorului: „Cu regret poliția din comuna Fântânele nu a demarat o anchetă, dar nici nu luase nici o măsură împotriva celor care distrug tot ce le vine în cale... Cu regret șeful de post din comuna Fântânele și domnul Balog Ștefan sânt incompetenți de a aplica legea și dezinteres total față de activitatea lor". După ce îl înfierează și pe primarul din localitate (Mircea Mariș), Iuliu Varga își încheie apoteotic scrisoarea, spunând că, după reprezentanții ziarului „Adevărul", are pretenția să vină la fața locului „comandantul Poliției Județului Arad, Poliția Municipiului Arad, Episcopia Romano - Catălică din Timișoara, Inspectoratul Școlar, Jelen, Postul de televiziune Antena 1 și chiar și...Proteveul"...

Poșta paginii

Sincer, nu credem că e nevoie să se deplaseze la fața locului atâtea instituții pentru a rezolva banala problemă a unor copii rebeli. Apoi, nu credem că grupul de copii ar trebui incriminat pentru fiecare lucru rău care se întâmplă în sat. Azi - mâine o să-i acuzăm și pentru că plouă prea mult, se ia curentul sau se scumpește benzina... Sigur că dacă există elevi cu manifestări huliganice, la nivel de localitate ar trebui luate măsuri mai ferme. Dascălii, agenții de poliție, reprezentanți ai Primăriei și chiar și localnicii mai în vârstă ar trebui să le atragă atenția acestor tineri asupra greșelilor pe care le comit. O mustruluială serioasă împreună cu o amendă aplicată părinților - îi va potoli, probabil.

B. O.

Cursuri PC la bibliotecă

La Biblioteca Județeană A. D. Xenopol Arad au început luni, 23 august a. c., cursuri intensive de inițiere și perfecționare PC timp de două săptămâni, două ore pe zi, șase copii de la Centrul de plasament nr. 2 Arad vor fi prezenți la bibliotecă pentru a urma aceste cursuri. Firma româno-olandezo-elvețiană S. C. WEBNA-MICS, COM. SRL oferă gratuit tinerilor defavorizați posibilitatea de a cunoaște fascinanta lume computerizată. Acesta este continuarea unei colaborări strânse între instituțiile pentru protecția copilului și Biblioteca județeană arădeană.

MEMBRU FONDATOR - ANAMTR - ASOCIAȚIA NAȚIONALĂ A AGENȚIILOR DE MODELE ȘI TALENTE din ROMÂNIA

Life Magazin - Modă & LifeStyle
RCS : Duminică-ora 13,30 și Marți-ora 15,30
Cei mai tari invitați - Cele mai frumoase fete
www.primamodelsagency.com
VREI SĂ FII MODEL..?
Înscrierea este gratuită
aspect fizic plăcut , 13-24 ani
Arad : B-dul. Revoluției nr.70 (în curte înainte de BNR)
tel: 0257- 256 862 si 0257- 254862 - mobil: 0722 82 81 09
Cea mai bună pregatire în modeling si imagine
Tu alegi ce vrei să fii: model, fotomodel, hostess tv sau promoter
Prima Models Agency VĂ OFERIM URMĂTOARELE SERVICII DE IMAGINE
Prezentări de modă - Spectacole - Emisiuni tv - Fashion Catalog
Împărțit de fluturași(sampling) - Promoții - Hostess
Pregătire si promovare modele (fete si băieti)
Dacă vrei cu adevărat - POTI -
(C.61420004)

S. C. Astra Asigurări - Direcția Asigurări de Viață
ORGANIZEAZĂ
training formare
▼ consultanți asigurări de viață ▼ unit manageri
începând cu data de 16.08.2004.
Durata trainingului este de trei zile între orele 16,30-19,30.
La absolvirea cursului se eliberează diplome - formare consultanți.
CV-urile se depun personal la sediul societății Arad, Bd. Iuliu Maniu Bl. 26, până la data de 12.08.2004.
Informații suplimentare la tel. 338.610; 251.636.
(3708312)

MATROS 2000
Oferă până la 16 % reducere la PARCHET LAMINAT
și FOLIA IZOLANTĂ 3 MM GRATIS
ARAD, Calea A. Vlaicu nr. 28-32
Tel: 0257-349.888, 0744.755.786
lângă stadionul UTA
(c.679/2003)

Vrei să lucrezi în Cluj Napoca ?
Să ai un salariu bun
Să înveți ceva nou și interesant
Noi angajăm persoane serioase, deschise, predispuse la contactul cu publicul care să cunoască foarte bine cel puțin o limbă străină (italiană, spaniola, germana, franceza, engleza) pentru postul de operatori telefonie. Trimite un CV în limba pe care o vorbești cel mai bine sprecificând toate limbile străine vorbite la infojob@mtandt.it.- Pt. informații și programări la interviuri sună la 0745.54.55.55.
(c. 608/2004)

Povestea unui monument

A început cu înființarea Asociației pentru ridicarea Monumentului Marii Uniri, în Arad, sub președinția rectorului prof. univ. dr. Aurel Ardelean. În data de 13-14 iunie 2003, are loc întâlnirea de la Moneasa, organizată de Prefectura județului Arad, Direcția Județeană pentru Cultură, Culte și Patrimoniu Național Arad, cu invitați de seamă: sculptori, arhitecți, critici de artă și alte personalități. Împreună cu regretatul arhitect Miloș Cristea, după ample discuții, se stabilește de comun acord cu majoritatea celor prezenți, locul de amplasare al monumentului în spațiul dintre Banca Națională a României și Palatul Cenad.

„Acesta trebuie să fie (spunea arhitectul) cel mai important monument din istoria României, o catedrală artistică a Marii Uniri."

La data de 1 august 2003, cu ocazia unei noi întâlniri la castelul Macea, unde au fost prezente aceleași persoane ca la Moneasa, inclusiv eu, s-a reluat problema locului amplasării, apărând și o nouă variantă propusă de criticul de artă, Horia Medeleanu care optează pentru Piața Avram Iancu, cu mutarea monumentului Ostașul Eliberator în Cetatea Aradului.

În 17 septembrie 2003 se lansează Concursul pentru realizarea Monumentului Marii Uniri, având în vedere că se aniversează 85 de ani de la acest măreț eveniment istoric.

Regulamentul concursului prevede amplasarea monumentului pe axa centrală a B-dului Revoluției ce leagă Teatrul de Stat Arad de noua Catedrală Ortodoxă.

Citat: **„Amplasamentul exact va fi stabilit de către câștigătorul concursului, potrivit concepției și opțiunii arhitecturale prezentate de acesta în lucrarea desemnată de juriu ca fiind câștigătoare."**

Nu am dorit să particip la acest concurs. Știam că se vor înscrie mulți artiști din București, a căror calitate nu o contest, dar despre care eram sigur, că se vor impune, dacă va trebui și prin forță. Dar un gând vechi despre acest subiect, care m-a preocupat de mult (dovadă, macheta creată în anul 1974 care se găsește la biblioteca „T. Arghezi" a U. V. V. G.) mă obseda, hotărându-mă în ultima zi să depun actele de înscriere la concurs.

De fapt, în artă, câștigarea unei competiții nu este absolut necesară, e important să-ți materializezi într-un fel ideea de creație, să te eliberezi de povara gândurilor. Câte lucrări ale unor artiști nu rămân într-un ungher al atelierului, fără a fi văzute într-o sală de expoziție sau muzeu, acoperite de uitarea uneori chiar a creatorului, dar dovezi

Foto: V. Musca

ale împlinirii în formă sau culoare ale unei plăsmuiri sau ale unei revelații! Așa am simțit și eu când am pornit la drum. Am lucrat toată toamna și iarna la realizarea proiectului, m-am documentat, am șters cu guma, am rupt foi, m-am frământat, până când mi s-a părut că am obținut ceva care ar putea transmite un mesaj istoric puternic privitorului.

Proiectele au fost jurizate în 23-24 aprilie 2004 de către comisia formată din: președinte, critic de artă Octavian Barbosa, membri: arh. Gh. Șeptilici, sculptor C. Lucaci, iar delegată din partea Ministerului Culturii și Cultelor - ing. Luminița Constantin.

Rezultatul indica cinci câștigători: Spătaru Mircea - București, Salvanu V. Pavel - Cluj-Napoca, A. Călinescu - București, M. Scutaru - București, Ioan Tolan - Arad.

A doua etapă a jurizării s-a stabilit în 29-30 mai 2004, cu obligația de a depune macheta până în 25 mai 2004.

Aș fi fariseu dacă nu aș recunoaște că m-am bucurat de rezultat, dar fără a mă gândi nici o clipă la obținerea premiului I. Am construit cu entuziasm macheta, știind că oricare va fi rezultatul, ea va avea un loc de cinste în muzeul „V. Goldiș" Arad.

În 30 mai 2004 se comunică decizia aceluiași juriu (extras din procesul-verbal): **„...se constată că premiul I se cuvine lucrării d-lui Ioan Tolan"**. Se fac și o serie de observații cu privire la machetă, cerându-se unele remedieri pe care comisia le va verifica peste două săptămâni. Președintele juriului pare nemulțumit de rezultat.

D-na ing. L. Constantin, care a adus în mașina personală macheta „Clopotul" a d-lui Spătaru, a părăsit furioasă lucrările comisiei.

Pentru mine începe cea mai grea perioadă din ultimii ani. Refac macheta conform cerințelor comisiei, îmi formez echipele de lucru, turnători în bronz, constructori pentru structura verticală și soclu.

În 18 iulie 2004 are loc întâlnirea Consiliului director al Asociației pentru ridicarea Monumentului Marii Uniri și dl. Ștefan Damian, delegat special din partea Ministerului Culturii și Cultelor, Adrian Simon - director al Direcției Culturii, Culte și Patrimoniu, arh. Radu Drăgan, Marian T., director al Administrației patrimoniului local, rector prof. univ. dr. A. Ardelean și eu.

După ce dl. Damian reușește să depășească, citez: **„melancolia față de câștigătorul concursului"**, se întocmește oferta, se definitivează etapele, termenele de execuție, graficul de finanțare. Totodată se hotărăște: **„Monumentul Marii Uniri va fi amplasat în fața Catedralei Ortodoxe Sf. Treime, până la finele lunii noiembrie 2004, la un an după ce Excelența Sa, Președintele Ion Iliescu a pus piatra de temelie a acesteia."**

Timpul trece în liniște, echipele se agită, finanțarea nu se deschide. Comisia mai vine o dată, nu e mulțumită nici acum, nu-i prea clar ce dorește sculptorul C. Lucaci, dar atitudinea de sfidare și rea-voință este limpede, ca și indiferența morocănoasă a criticului O. Barbosa. Dar cum viața fără surprize nu e trăită deplin, are grijă guvernul să ne ajute: în 21 iunie 2004, prin Hotărârea 1079, reduce suma de 100 miliarde lei alocate pentru construirea monumentului **(HG 281/2004) la 25 miliarde lei**.

Cu inima strânsă, reduc proporțiile machetei, scot figurile reprezentative ale istoriei noastre, înaintași ai actului de la 1 Decembrie 1918, rămân doar cei trei corifei ai Aradului și reliefele. Negociez cu colaboratorii și reușesc să fac o nouă ofertă, un nou plan de execuție pe care îl expediez la București.

Se pare că nici locația stabilită în Piața Podgoria nu corespunde (Consiliul Local nu are fonduri pentru dezafectarea și reamenajarea zonei). Am propus o altă locație care nu necesită nici un fel de cheltuieli, zona verde, tot din perimetrul Catedralei.

Dar zilele trec într-o continuă așteptare, stres, liniștirea echipelor, în speranța că poate totuși se va realiza acest monument, chiar ciuntit, iar la anul locurile lăsate goale vor fi ocupate de celelale șase statui.

Acum, se pare că totul rămâne un vis. Guvernanții sunt preocupați de Parcul Reconcilierii, pentru a cărui amenajare s-au alocat 30 de miliarde de lei și unde se va lucra zi și noapte. E foarte bine, doar aici se va ridica un Arc de Triumf, sub care nu poate trece nimeni, dar este opera unui bucureștean, care a concurat singur și a și câștigat!!

Toată povestea asta îmi lasă un gust amar și o nedumerire când citesc scrisoarea din 24 august a. c. a d-lui C. Lucaci: **„Premiul I care l-ai câștigat nu înseamnă câștigarea monumentului"**!! Dar ce??

Ce lege permite acestor oameni să-și bată joc de creația, de munca unui artist, de timpul cheltuit, de ideea care a animat acest concurs?

Nu mai înțeleg nimic, dar am senzația că avem nevoie urgentă de un **PARC al RECONCILIERII între ROMÂNI și ROMÂNI**.

Sculptor Ioan Tolan

Partida de șah a vieții

Se zice că, după trei ani petrecuți ca elev al lui Rodin, Brâncuși a aruncat dălțile și ciocanele, exclamând: **„La umbra marilor arbori nu poate crește nimic!"**. Iar gurile rele clevetesc, șușotind că pe urmă a adăugat (desigur, șoptit în barbă): **„Asta-i sculptură biftec!"** și, în replică, a creat celebrul său „Sărut", discret spiritualizat.

La umbra unui alt mare oltean mi se pare a sta și poetul arădean Constantin Butunoi, cu a sa **„Partida"**, recent apărută la exigenta editură **„Mirador"**. Chiar titlul volumului amintește de unul din cele mai celebre poeme **„cu poantă"** a lui Marin Sorescu. Maniera de a scrie astfel a stârnit o adevărată epidemie în anii '70, încât Ștefan Augustin Doinaș s-a văzut obligat să scrie o carte întreagă dedicată fenomenului **(„Poezie și moda poetică")**. Nu e mai puțin adevărat că, filtrată printr-o sensibilitate autentică, această **„rețetă de a scrie"** se poate dovedi fecundă.

Acesta este și cazul lui C. Butunoi, care, cu acest volum, a făcut un salt valoric decisiv, în comparație cu cele patru volume publicate până în prezent: **„Iubirea și marea"**, editura Viața Arădeană - 1996, **„Poeme într-un fel"**, editura Ioan Slavici - 1997, **„Poeme despre trecerea timpului"**, editura I. Slavici 1998 și **„Rânduri albe și negre"**, editura I. Slavici 1999.

„Dar zi-i oricui poet și l-ai făcut fericit", ni se confesează Butunoi încă din prima poezie a volumului. **„Drumul în literatură"**, jalonat de modele ilustre, Hemingway, Tolstoi, Balzac, ori **„blândul Nichita"**, i se pare poetului nostru a fi cea mai **„regală cale"**. A **„naște versuri"** sub privirile uimite ale mulțimii, la fel cum astăzi unele posturi de televiziune transmit **„live"** nașterea unui copil, iată ce l-a fascinat pe poetul nostru la idolatrizatul Nichita Stănescu, un vrăjitor dublat de un inocent histrion. De fapt, **„Nenichita Nestănescu"**, cu ale sale experimente lingvistice, poate de asemenea fi identificat în țesătura unor poeme. Numai că, și de astă dată, lecția **„îngerului de la Ploiești"** este asimilată creator.

Poetul este un optimist funciar, ce reușește **„să dea pe glumă"** până și atât de păgubosul (pentru alții) complex Oedip: **„De câte ori / greșesc ziua / noaptea tata coboară / din portretul înrămat / și după un vechi obicei / mă ia la palme / de pe celălalt perete / mama privește neputincioasă / dimineața îi găsesc portretul înlăcrimat / precum sfintele icoane."** Splendid! Ori tragica toamnă îi inspiră versuri superbe de genul: **„frunzele copacilor cad anapoda"**. Nici măcar dragostea nu este luată în serios mai mult decât merită, deși este capabilă de atrocități gen: **„păsările călătoare încurcaseră rutele / iar cele autohtone tremurau de frig."** Normal că erosul, tratat cu atâta lipsă de considerație, scos afară pe ușă, se răzbună, întorcându-se înapoi pe fereastră. **„Deși nu pot pricepe / ce e cu sărbătorile mele / cum ai devenit tu duminica mea / ziua mea de naștere / paștele și crăciunul meu / te mulțumești să râzi / ba îmi arăți și cotul / când limba ți-e ocupată."**

Nenumărate sunt poemele izbutite din care s-ar putea nota versuri memorabile, dar suntem obligați de spațiu să ne rezumăm, nu înainte de a-l **„face fericit"** pe C. Butunoi, zicându-i că este adevărat poet și de a aprecia ilustrațiile lui Viorel Simulov, cu ale sale bizare creaturi, mutanți veniți dintr-o altă galaxie, ori - de ce nu? - dintr-o altă dimensiune.

V. Sărăndan

Nu blamați semnul românesc din Parcul Reconcilierii!

Contrapunct

Se pare că arta monumentală arădeană este în primejdie de a se îneca în vorbărie. Politologi și intelectuali de rea-credință au început să blameze în mod public semnul românesc din Parcul Reconcilierii din Arad. Proiectul realizat de cel mai în vogă sculptor român de după Revoluția din Decembrie 1989, Ioan Bolborea, autor al extraordinarului Monument al Infanteristului din București și al unei suite de alte monumente din Alba-Iulia, Slatina și Orăștie, are forma unui Arc de Triumf.

Domniile celor care îl critică, considerând Arcul de Triumf, în mod stupid, drept kitsch, uită că cine vrea să capete acces la opera de artă trebuie, înainte de toate, să ia contact cu aceasta ca întreg și nu cu o machetă realizată pripit, departe de condiții ideale, departe de a i se putea descifra valențele estetice și patriotice pe care le are!

Am publicat în cursul acestei veri, în cotidianul „Adevărul", un interviu cu sculptorul Ioan Bolborea, despre acest monument. Așa cum subliniam în interviu, viitorul Arc de Triumf din Parcul Reconcilierii, va fi o autentică lucrare de artă, plină de noblețe, în mare demnitate pașoptistă românească. Lucrarea se înscrie într-o ilustră clasicitate română, iar în ceea ce privește amplasarea ei într-un parc este, de asemenea, justificată. Dacă luăm în considerație ceea ce scriu dicționarele limbii române, începând cu Marele dicționar enciclopedic în patru volume ori Micul dicționar enciclopedic, cât și Dicționarul limbii române moderne, aflăm foarte limpede că o asemenea construcție monumentală, pe care o numim Arc de Triumf, de sorginte romană, poate fi formată din una sau trei arcade (vezi fotografia celebrului Arc de Triumf al lui Constantin cel Mare), bogat decorată și plasat pe o arteră de circulație sau într-o piață. În mod similar, Arcul de Triumf pe care-l realizează sculptorul Ioan Bolborea este plasat în Parcul Reconcilierii din Arad, pandant cu simbolul ungar, Statuia „Libertății", ambele monumente închinate Revoluției de la 1848, cu diferența că Statuia „Libertății" simbolizează revoluția ungară, iar Arcul de Triumf va simboliza revoluția română de la 1848.

Accentuăm în finalul acestor succinte creionări legate de viitorul Arc de Triumf din Parcul Reconcilierii, că această remarcabilă lucrare, prin întreaga realizare artistică și prin monumentalitate va măguli și mulțumi pe toți arădenii care vorbesc limba română în mod corect, atât prin sorgintea ei romană, cât și prin mesajul ei contemporan, european și modern.

Sperăm din toată inima că arădenii rămân pe mai departe încrezători în talentul de excepție al sculptorului Ioan Bolborea și, după vernisarea monumentului să avem cu toții capacitatea estetică și patriotică să-i descifrăm mesajul care va fi la fel de înălțător pentru români, cum este cel al Statuii Llibertății pentru maghiari, în civilitate, fără patimă și ură.

Emil Șimăndan

Învățământul universitar arădean

Universitatea de Vest „Vasile Goldiș" Arad

Premiată de Institutul de Sănătate Publică Bruxelles

☛ (Urmare din pag. 1)

Vizită la Universitatea liberă Bruxelles

● Acord de cooperare academică

La invitația **rectorului Universității Libere din Bruxelles, Pierre de Maret,** s-a efectuat o vizită la această universitate, înființată în 1830, având în prezent 30.000 de studenți.

Această instituție de învățământ este o universitate pilot a **C.E.** care, prin programele Socrates și Erasmus, realizează proiecte de cercetare științifică, programe în cotutelă, cu peste 90 de universități din întreaga lume.

În cercetarea științifică, în cei peste 170 de ani de existență, cadrele didactice au obținut 3 premii Nobel, de două ori pentru medicină și o dată pentru chimie și un număr de 60 de premii internaționale, medalii de aur.

„Am încheiat un acord de cooperare academică cu Facultatea de Biologie - Departamentul de Fiziologie și Genetică Moleculară a Plantelor a Universității Libere Bruxelles. Cercetările vor fi realizate în cooperare cu Universitatea din Lille și vizează tema „Acumularea metalelor grele în plante. Pentru teritoriul țării, sunt vizate două plante considerate ca indicatori: Arabidopsis halleri și Thlaspi coemlescens.", a precizat rectorul UVVG, prof. univ. Dr. Aurel Ardelean.

Participare de răsunet la Congresul European de Microscopie

● 2000 de lucrări științifice

Congresele Europene de Microscopie au loc din 4 în 4 ani, în alternanță cu Congresele Internaționale de Microscopie Electronică, la diferență de doi ani.

Deși are denumirea de „European", anul acesta, la ANTWERP în Belgia, s-au înscris și și-au prezentat lucrările științifice și cercetători din Japonia, China, Australia, SUA, Mexic, Brazilia, Egipt, Republica Sud Africană și multe alte țări din toate continentele. Au fost aproximativ 1500 de participanți și aproximativ 2000 de lucrări. Congresul a avut două secțiuni: ***Științele Vieții*** și ***Știința Materialelor.***

● 3 lucrări ale UVVG

Universitatea de Vest „Vasile Goldiș" s-a prezentat cu 3 lucrări la secțiunea „Științele Vieții" respectiv cu lucrări științifice realizate în cadrul facultăților de Medicină și Biologie, lucrări realizate utilizând tehnici de microscopie optică, microscopie electronică și biochimie, respectiv histologie, histo-enzimilogie, histochimie și ultrastructură.

Astfel o primă lucrare prezentată de dl. Prof Ardelean Aurel a fost intitulată „Efectul extractului de Chelidonium majus (rostopască) asupra ficatului de șobolan intoxicat cu tetraclorură de carbon (CCl4)".

În același context se înscrie și cea de a doua lucrare prezentată în care s-a utilizat extractul hidroalcoolic de Berberis vulgaris (dracila), intitulată: **„Studii structural funcționale privind efectul extractului de Berberis vulgaris asupra ficatului de șobolan intoxicat".**

A treia lucrare prezentată, intitulată „Efectele protectoare ale unui compus bioactiv asupra morfologiei și funcției creierului puilor de șobolani proveniți din mame care în timpul gestației au primit în hrană Aspartam".

Aspartamul este o substanță chimică care este de 200 de ori mai dulce decât zahărul și care este utilizată ca aditiv în peste 500 de feluri de sucuri și alte produse alimentare, pentru a asigura îndulcirea acestora, fiind ieftin și ușor de folosit.

„Cercetările noastre au arătat că folosirea în exces a produselor ce conțin Aspartam, în special în timpul gestației și de către animalele tinere produce alterări ale unor neuroni și afectarea dezvoltării în timpul dezvoltării embrionare și apoi la noii născuți.

Noi am realizat un compus complex, deocamdată menținut secret pentru că este în curs de brevetare, care contracarează aceste efecte negative, dacă este adăugat acestor produse ce conțin Aspartam.", completează **prof. univ. Dr. Constantin Crăciun.**

● Premiu pentru arădeni

Toate cele 3 lucrări constituie preveniri naționale și internaționale, fiind primite cu mult interes de comunitatea științifico internațională, una din ele, cea cu extratul de rostopască fiind evidențiată și premiată de Institutul de Sănătate Publică din Bruxelles.

Pentru 2004, suma disponibilă este de 5 milioane euro.

Au fost înaintate comisarului de la **Divizia Sport** a **C.E.**, toate proiectele solicitate. Se cere acoperirea a 1/3 din fonduri din contribuție proprie. S-a calculat că, la aproximativ 120 miliarde, Universitatea nu poate accesa aceste fonduri decât în situația în care stadionul devine proprietate privată.

Primul Simpozion Național de Ihtiologie și Ecotoxicologie cu participare internațională

● Proiect științific finanțat de I.A.D

În perioada 17-19 IX a.c. la Arad și Macea, **Universitatea de Vest „Vasile Goldiș" și Institutul Central de Cercetări Biologie a Academiei Române** organizează, în premieră pentru România, această manifestare științifică ce se înscrie în acțiunile de încadrare în normele țărilor CE privind ecotoxicologia apelor din teritoriile CE.

Simpozionul se înscrie în cadrul proiectelor științifice cu **Universitatea din Tübingen,** proiect finanțat de **IAD** (Asociația Internațională de Studiu a Dunării) care urmărește, din 2004, monitorizarea ecotoxicologică a râurilor Mureș și Tisa și a afluenților acestora. La acest proiect participă specialiști de la **Centrul de Cercetări Biologice a Universității de Vest „Vasile Goldiș"** și a **Departamentului de Ecofiziologie Animală a Universității din Tübingen.**

La Simpozion vor fi prezenți cercetători din țările riverane ale Dunării.

Colocviu de Filosofie

● Teorii ale materiei și minții în gândirea modernă

Universitatea de Vest „Vasile Goldiș" organizează colocviul de filosofie modernă Arad-Princeton. Deschiderea festivă va avea loc luni, 6 sept. Ora 11, în Sala Mare a Senatului, din Bd. Revoluției, nr. 78.

„Seminarul reunește în orașul nostru universitari de la cele mai prestigioase instituții de cultură europene și nord-americane și inaugurează o prestigioasă colaborare instituțională între UVVG și Princeton University", ne informează **conf. univ. dr. Dana Jalobeanu.**

● Un profesor de la Universitatea Princeton conferențiază la Arad

În aceeași zi, la orele 18:30, **prof. univ. dr. Daniel Garber,** de la **Princeton University,** va conferenția în Sala Mare a Primăriei. Titlul conferinței, în același timp incitant și atractiv, este ***Fantome.***

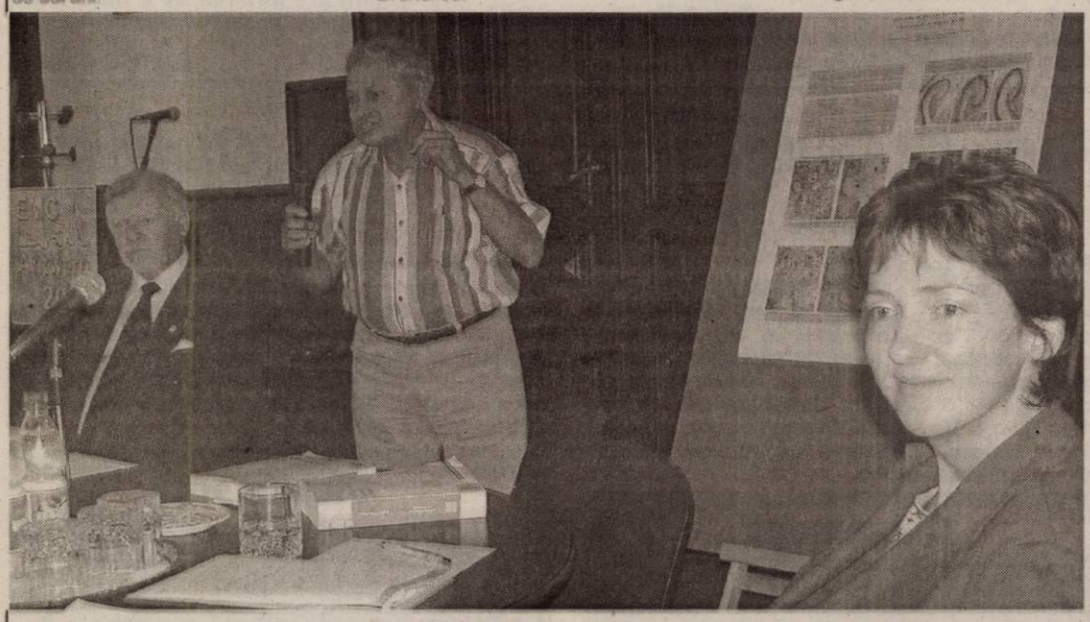

Foto: M. Szegő

Intervenție la „Divizia Sport" a Comisiei Europene pentru stadionul „Gloria"

● Proiect pentru fonduri comunitare

În ceea ce privește aspectele legate de stadionul „Gloria", la întâlnirea cu organele abilitate s-a discutat posibilitatea obținerii unor fonduri acestea fiind subiectul unor programe anuale adoptate de Comisia Europeană. Este vorba, conform prevederilor CE privind Asistența Pre-Acces pentru Crearea de Instituții, de ajutarea țărilor candidate în dezvoltarea unor administrații moderne și eficiente, cu structurile, resursele umane și managementul necesar pentru a implementa acquis-ul comunitar la același nivel cu statele membre. Orice proiect de acest fel are cel puțin un supervizor din partea unui stat membru.

Banca de dezvoltarea a CE (CEB) poate aproba fonduri care se adaugă suportului nerambursabil PHARE și TEMPUS.

Vacanță sau ... grade didactice la Universitatea „Aurel Vlaicu"

Reporterul: **Domnilor conferențiari dr. Dorin Herlo și dr. Anton Ilica sunteți în vacanță universitară la Departamentul pentru Pregătirea Personalului Didactic (DPPD) și respectiv la Colegiului Universitar Pedagogic de Institutori (CUPI) pe care le conduceți?**

A.I.: Am fost până să începă pregătirile și examenele pentru definitivarea în învățământ, respectiv gradul II.

D.H.: La fel și membrii DPPD. Împreună cu d-l conf. dr. Ilica am gândit strategia de organizare, desfășurare și finalizare (pe baza metodologiei MEdC) a sesiunii „august 2004" a examenelor amintite, așa încât să deservească individul dar și sistemul.

Rep.: **Concret, în ce constau aceste examene?**

A.I.: Definitivarea în învățământ se cere cadrelor didactice, după 2 ani de funcționare în învățământ, spre a fi acreditați în profesie. Examenul constă într-o probă scrisă și orală la specialitate și didactica ei și o probă scrisă la pedagogie și elemente de psihologie. Media la fiecare probă trebuie să fie minim 6 pentru ca un candidat să fie declarat admis.

D.H.: Pentru cadrul didactic care a depășit examenul de definitivare, în urmă cu patru ani, se ivește oportunitatea susținerii examenului de grad II. El este opțional, oferind educatorilor accesul la un alt nivel de prețuire și ascensiune profesională și managerială dar și de salarizare. Examenul de gradul II constă într-o probă scrisă la specialitate și didactica sa cu elemente de interdisciplinaritate și creativitate iar a doua probă este la pedagogie și elemente de psihologie - oral. Media minimă de promovare a fiecărei probe este 7.

Rep.: **La ce specialități ați avut candidați și din ce județe?**

D.H: Au fost prezenți profesori de religie ortodoxă, tehnologie alimentară, tehnologie mecanică și tehnologie chimică textilă din județele Alba, Arad, Brașov, Caraș-Severin, Hunedoara, Maramureș, Suceava și Timiș.

A.I.: La învățători și educatoare numărul candidaților a fost mult mai mare decât în anul precedent (de altfel împreună cu profesorii au fost peste 360 de candidați), din județele Arad, Bihor, Caraș-Severin, Hune-doara, Sălaj și Timiș

Rep.: **Ce rezultate au obținut candidații prezenți?**

A.I.: La definitivare nu au fost medii mai mici de 7,00 la educatoare respectiv de 7,20 la învățători iar medii maxime (de 10) au obținut 2 candidați. La gradul II media mini-mă a fost 7,80 și maximă 9,87.

D.H.: Profesorii au obținut la definitivat medii între 7,43 și 9,82 iar cei prezenți la gradul II între 8,63 și 10 (nota bene - trei medii!!)

Rep.: **Cum apreciați prestația candidaților?**

D.H.: Rezultatele de mai sus reprezintă evaluarea cantitativă (normativă). Din punct de vedere calitativ putem confirma competențele de comunicare intra-, inter-personale și didactice dovedite de candidați. Totodată am constatat cu satisfacție și capacitatea lor de aplicare a conceptelor teoretice în realul educațional.

A.I.: Aș mai adăuga faptul că toți candidații (educatoare, învățători, profesori) au dovedit responsabilitate în pregătirea și susținerea probelor de examen deci o disponibilitate spre efort intelectual în învățarea permanentă.

Rep: **Cum vă autoevaluați acest serviciu educațional oferit colegilor din preuniversitar?**

D.H., A.I.; Cel mai bine vorbesc candidații:

„Am rămas impresionați de frumusețea „Complexului M" - *Luca Nicoleta, Lic. Teoretic, Gătaia.*

„Clădirea și dotările UAV mi-au conferit confort fizic și psihic" - *Doboșan Nicoleta, Șc.cu cls.I-VIII, „P.P.Neveanu", Timiș.*

„Am apreciat foarte mult modul de organizare a examenului. Oportunitatea pregătirii preliminare a examenului s-a dovedit eficientă" - *Druia Ionela, Șc.cu cls.I-VIII, nr.16, Timișoara.*

„Mi-a plăcut că am avut parte de o pregătire la specialitate și metodica ei și la psihopedagogie cum puține centre universitare din țară organizează și cred că ar trebui să vă urmeze exemplul. Oricum, voi recomanda la toți cei care vor avea de luat gradele didactice, mă refer la colegii mei din Timișoara, să aleagă centrul dumneavoastră universitar" - *Caras Elena, Lic.Teoretic „N. Lenau", Timișoara.*

„Examenul a ieșit din rutina obișnuită și cred că se apropie foarte mult de ceea ce înseamnă o examinare autentică. Așteptam de mult o astfel de comunicare. În fața unei astfel de abordări ți-e rușine să te prezinți insuficient de pregătit și el este o invitație indirectă de a te pregăti și ridica la treapta de pe care să poți participa la un astfel de dialog elevat, academic așa cum s-a realizat la acest examen și la pregătirea lui" - *Sabău Angela, Șc. Gen. Ghioroc, jud.Arad.*

„În mod deosebit am apreciat ținuta intelectuală și calitatea profesională a examinatorilor" - *Oțelariu Daniela, Lic.de Artă, Reșița.*

„Mi-a plăcut foarte mult modul de abordare, atmosfera creată și tonul în care s-au purtat discuțiile făcându-ne să trecem peste blocajul emoțional iminent oricărui examen" - *Popovici Rita, Șc.cu cls.I-VIII, nr.30, Timișoara.*

„Am fost impresionat în primul rând de faptul că ni s-a arătat respect, fiind tratați ca și colegi" - *Iuga Gabriel, Lic. „I.C.Brătianu" Hațeg.*

„Îmi doresc să întâlnesc mereu astfel de cadre didactice universitare și bineînțeles sper să pot ajunge odată la măsura așteptărilor unor astfel de cadre" - *Neamțu Marinela, Șc. gen. cls.I-VIII Lupeni, jud.Hunedoara.*

„Apreciind stilul de colaborare între profesori și colegialitatea arătată candidaților doresc pe mai departe să continuați în ace-lași mod și cu generațiile viitoare" - *Mișcoi Florin, Șc. „I.Slavici", Șiria, jud.Arad.*

A consemnat **V. Filip**

Ambiții mari la turneul „Ilie Năstase”

Turneul internațional de tenis „Ilie Năstase” a continuat ieri cu destule jocuri de luptă, surprizele lăsându-se, deocamdată, așteptate. Pe de altă parte, de notat este că favorita numărul 1, Simona Matei a câștigat lejer cu italianca Debora Carmassi. Cel mai disputat meci a fost între Alexandra Sere și Laura Husaru, prima trecându-și în cont încă o victorie la limită, în tie-break-ul setului decisiv, după cea din calificări. Foarte tânăra Sorana Cârstea, de numai 14 ani, a dovedit faptul că accederea în semifinalele turneului de la Timișoara nu a fost o întâmplare, impunându-se împotriva Biancăi Bonifate. În fine, partida dintre cele două fiice de fotbaliști, Liana Balaci și Antonia Xenia Tout, a revenit meritat favoritei 2 a competiției.

Rezultate tehnice: Simona Matei (România) - Debora Carmassi (Italia) 6-1, 6-0, Ioana Gașpar (România) - Nadejda Vassileva (Bulgaria) 6-2, 6-4, Barbara Pocza (Ungaria) - Elena Stojanova (Bulgaria) 6-0, 6-1, Alexandra Iacob (România) - Diana Gae (România) 2-6, 7-6, 3-6, Alexandra Sere (România) - Laura Husaru (România) 4-6, 6-4, 7-6, Alexandra Orășanu (România) - Lenore Lăzăroiu (România) 6-2, 7-5, Yevgenia Savransky (Israel) - Laura Vallverdu (Venezuela) 6-3, 6-1, Sorana Cârstea (România) - Bianca Bonifate (România) 6-3, 6-3, Carmen Tibuleac (România) - Nadege Vergos (Franța) 4-6, 6-1, 6-1, Liana Balaci (România) - Antonia Tout (România) 6-3, 6-1.

Pentru prezența pe tabloul principal, sportivele primesc 98 de dolari, pătrunderea în turul 2 aducându-le dublul acestei sume. Intrarea în sferturi atrage după sine 250 dolari și 1,5 puncte în clasamentul WTA, semifinalele - 500 dolari și 2 puncte, finala - 1000 dolari și 4 puncte, iar câștigarea întrecerii, 1600 dolari, respectiv 6 puncte WTA. Taxa de înscriere este de 30 dolari.

Adrian Hărțău

Albe și negre

Autocarul

Fosta conducere a defunctei societăți pe acțiuni, Fotbal Club UTA a achiziționat o mândrețe de autocar, pentru ca echipa să poată pleca în deplasări în condiții decente. Cu „bolidul” vopsit în culorile clubului și cu un șofer priceput, în persoana lui Walter Schreiber, „Bătrâna Doamnă” făcea furori pe șoselele țării. Vorbim la timpul trecut, deoarece, din informațiile noastre, UTA va rămâne fără acest modern mijloc de transport în comun.

Achiziționat în leasing de la o societate din București, de către Călin Chișbora - ca persoană particulară - și firma Rowo, autocarul își cere trimestrial „tributul” de 10 000 Euro. Vreme de cinci ani, conform contractului încheiat între părți. Cum noua orânduire de la Fotbal Club Municipal UTA nu e încântată de ideea preluării contractului de leasing, autocarul va reveni firmei bucureștene, care își poate rezerva dreptul de a-și recupera bunul neachitat. Se pare că prețul total de 200 000 Euro e exagerat în opinia actualilor conducători, ce au ajuns la concluzia că este mai avantajos să închirieze un mijloc de transport pentru deplasările echipei.

Fără a încerca să ne amestecăm în această „afacere” - la urma-urmei, fiecare face ce vrea cu banii lui - simțim un sentiment de regret pentru pierderea (iminentă) autocarului, ce arată bine (doar?) pe dinafară. Și, care, odată achitat ar fi putut aduce bani frumoși clubului, prin închirierea acestuia. Unul dintre cei mai afectați oameni pentru dispariția „bijuteriei” pe roți este șoferul Walti, cel care știe mai bine ca oricine ce „volan” scapă dintre mâini. Dar, nu are puterea de a influența viitorul „traseu” al autocarului.

Daniel Scridon

„Echipa este ca și un diamant nesșlefuit”

● afirmă Radu George, antrenorul echipei UAV Telecom Arad

Cu două zile înaintea startului unui nou campionat în Divizia C, am purtat un scurt dialog cu Radu George, antrenorul echipei UAV Telecom Arad. Din rândurile de mai jos, veți putea afla așteptările și obiectivul „telefoniștilor” pentru sezonul 2004/2005.

– Domnule profesor cum ați găsit echipa Telecomului și ce așteptări aveți de la noul sezon?

– Am găsit o echipă tânără cu trei jucători experimentați (Mitu, Ardelean, Oprescu), o echipă cu posibilități de exprimare, care este ca și-un diament nesșlefuit. Ca obiectiv de performanță anul acesta, vizăm menținerea în Divizia C, iar ca obiectiv intermediar, respectiv în turul campionatului, acumularea de minim 21 puncte, care să ne confere un retur liniștit.

– Vă rugăm să ne prezentați lotul pe care vă bazați în noul canmpionat?

– Notați vă rog: Sabău, Marinca, Bak - portari; Çati, Chepețan, Sighete, Szellelky, Gligor, Boicu - fundași; Oprescu, Oiță, Barna, Andea, Edu, Savin, Heteș, Vasiu, - mijlocași; Mitu, Ardelean, A. Mihai - atacanți. Lor li se adaugă juniorii Ponta, Oneț și Lenghel.

– În divizia C este obligatoriu să evoluați cu un junior în teren, ce poate fi înlocuit doar tot de un junior. Pe cine vă bazați la acest capitol?

– Sunt cei trei amintiți mai sus, plus voi organiza o permanentă selecție a juniorilor din propria pepinieră.

– Debutați pe teren propriu, cu CS Vulcan, mergeți la Ocna Mureș, vine Kozara Vințu de Jos, și apoi derby-ul de la Curtici. Ce părere aveți de acest program?

– În afară de Curtici nu cunosc nici unul dintre acești adversari. Dacă am obține nouă puncte în acest debut de campionat m-aș declara mulțumit.

– Ce vă doriți cel mai mult de la campionatul ce stă să înceapă?

– În primul rând să câștig în runda inaugurală, să reușesc să consolidez relațiile de colaborare între compartimente. Îmi doresc să jucăm ofensiv, colectiv, constructiv, indiferent că evoluăm acasă sau în deplasare. Mă bazez pe dorința de afirmare, de autodepășire și de o motivație intrisecă a tuturor componenților lotului, pentru îndeplinirea obiectivului.

– Vă mulțumesc.

Daniel Scridon

Baschet

Cupa „West Petrom” începe mai repede

Mai exact astăzi, când se întâlnesc la Sala Sporturilor, de la ora 18,30, echipa arădeană, organizatoare și Elba Timișoara. Startul a fost devansat întrucât jucătorii de pe Bega au programat vineri un meci de verificare cu Vojvodina Novi Sad. Este prima apariție publică a noii echipe petroliste, condusă de Emerich Davidhazi și Adrian Budurean, o echipă în plină reconstrucție și cu pretenții micșorate - în speță, rămânerea între primele 8 formații ale țării.

Celelalte jocuri ale competiției sunt următoarele: Debrecen - Hodmezövasarhely (vineri, ora 18,30), Elba - Hodmezövasarhely (sâmbătă, ora 17), West Petrom Arad - Debrecen (sâmbătă, ora 19), Elba - Debrecen (duminică, ora 10), West Petrom Arad - Hodmezövasarhely (duminică, ora 12). Pe durata zilelor de întrecere, intrarea la Polivalentă va fi liberă.

Adrian Hărțău

Fotbal - Divizia D

Ieri după-amiază, la Șofronea s-a disputat în devans partida de fotbal dintre divizionarele D, Aqua Vest și Universitatea Vinga, contând pentru etapa a V-a. Întâlnirea a avut loc la solicitarea gazdelor, care la sfârșitul acestei săptămâni vor participa în Italia la tradiționalul concurs de împins căruțe în pantă, și s-a încheiat cu scorul de 7-0 (5-0).

Kickers și Atletico au câștigat turneul juvenil de la Chișineu Criș

Zilele trecute, la Chișineu Criș s-a desfășurat un turneu de fotbal rezervat copiilor născuți în 1994 și 1996, la care au participat 14 echipe, intitulat Cupa Kickers.

Grupa 1994 a fost câștigată de Kickers Chișineu Criș (antrenor Daniel Cherecheși), urmată în clasament de Kinder Oradea și Romvest Arad. Premiile speciale au revenit următorilor jucători: Ionuț Oprea (Dinamo Oradea) - cel mai bun portar; Iosif Covaci (Kickers) - cel mai tehnic jucător; Alin Ciornei (Kickers) - golgeter.

La grupa 1996 câștig de cauză a avut Atletico Arad (antrenor Viorel Erdei), pe locurile următoare clasându-se Kickers Chișineu Criș și FCM UTA. Și aici s-au acordat câteva premii speciale: Alin Duvlea (Kickers) - cel mai bun portar; Marius Constantinescu (UTA) - cel mai tehnic jucător; Kevin Trabalcă (Atletico) - golgeter.

Organizatorii mulțumesc sponsorilor: NAF-NAF, ALCOA FUJICURA, MARICOM, VERITAS, UNIVERSAL CRIȘ, OLIMPIA, ALTAY, G.R.B., NOUVA ATELMEC, care au contribuit la reușita turneului.

D. Scridon

Fotbal - Campionatul Județean „Onoare”

Seria A

Rezultatele etapei a IV-a:

Stăruința Dorobanți - Mureșul Zădăreni 5-2; Inter Arad - Lăstarul Miniș 3-1; Glogovăț '99 - AS Fântânele 2-1; Banatul Vinga - Vladimirescu 2003 1-2; Victoria Zăbrani - Progresul Pecica 2-0; Forest Oil Sâmpetru German - Podgoria Ghioroc - 3-1; Unirea Șeitin - Voința Munar 5-0; Viitorul Tisa Nouă - Athletic Club Șagu 2-0; Victoria Felnac - Mureșul Ususău 6-3. În etapa trecută, rezultatul, partidei A.C. Șagu - „U” Șeitin a fost 2-5, și nu 5-2, cum greșit a apărut data trecută.

Clasament

1. Șeitin	4	3	1	0	16-4	10
2. Vladimirescu	4	3	0	1	19-4	9
3. Dorobanți	4	3	0	1	10-7	9
4. Tisa Nouă	4	3	0	1	5-5	9
5. Felnac	4	2	1	1	12-7	7
6. Zăbrani	4	2	1	1	11-8	7
7. Pecica	4	2	1	1	7-4	7
8. Zădăreni	4	2	0	2	10-8	6
9. S. German	4	2	0	2	7-5	6
10. Munar	4	2	0	2	4-12	6
11. Inter	4	2	0	2	9-20	6
12. Glogovăț	4	1	2	1	6-6	5
13. Ususău	4	1	1	2	7-10	4
14. Vinga	4	1	0	3	4-6	3
15. Șagu	4	1	0	3	10-14	3
16. Miniș	4	1	0	3	3-9	3
17. Ghioroc	4	0	2	2	4-9	2
18. Fântânele	4	0	1	3	4-11	1

Etapa viitoare (sâmbătă 4 - duminică 5 sept.):

Munar - Tisa Nouă; Ghioroc - Șeitin; Pecica - Sâmpetru German; Vladimirescu - Zăbrani; Fântânele - Vinga; Zădăreni - Glogovăț; Miniș - Dorobanți; Ususău - Inter; Șagu - Felnac.

Seria B

Rezultatele etapei a IV-a:

Viitorul Șepreuș - Crișul Alb Buteni 5-2; Progresul Nădab - Crișul Alb Șicula 5-4; Victoria Seleuș - Național Sintea Mare 3-0; Lunca Teuz Sânpaul - Avântul Târnova 2-2; Recolta Apateu - Lastra Moroda 4-0; Flacăra Țipari - Șoimii Șimand 3-0; FAB Sântana - Cetate Dezna 4-0; Gloria Cermei - Viitorul Satu Nou 1-5; Șoimii Tauț - Mocirluța Vasile Goldiș 3-0.

Clasament

1. Tauț	4	4	0	0	13-4	12
2. Sânpaul	4	3	1	0	18-4	10
3. Țipari	4	3	1	0	13-5	10
4. Satu Nou	4	3	0	1	15-4	9
5. Șepreuș	4	3	0	1	13-7	9
6. Seleuș	4	2	1	1	13-4	7
7. Buteni	4	2	1	1	17-10	7
8. Sântana	4	2	0	2	8-8	6
9. Sintea M.	4	2	0	2	9-11	6
10. Apateu	4	2	0	2	7-10	6
11. Șimand	4	2	0	2	8-12	6
12. Târnova	4	1	2	1	9-8	5
13. Șicula	4	1	1	2	11-10	4
14. Nădab	4	1	1	2	7-17	4
15. Dezna	4	0	1	3	4-16	1
16. V. Goldiș	4	0	0	4	6-17	0
17. Cermei	4	0	0	4	5-17	0
18. Moroda	4	0	0	4	2-17	0

Etapa viitoare (duminică 5 septembrie):

Dezna - Cermei; Șimand - Sântana; Moroda - Țipari; Târnova - Apateu; Sintea Mare - Lunca Teuz; Buteni - Seleuș; Șicula - Șepreuș; V. Goldiș - Nădab; Satu Nou - Tauț.

S. C. VBN Doors SRL

societate profilată pe producția ușilor din lemn angajează

1. tâmplari universali

- stagiu militar satisfăcut

2. tânăr dinamic

- absolvent de școală tehnică în domeniul prelucrării lemnului
- aptitudini în organizarea și coordonarea unei echipe de lucru
- cunoștințe de operare PC - (Excel Word)
- disponibilitate la program prelungit

Firma oferă:

- salarizare foarte bună, în funcție de prestație
- tichete de masă
- transport gratuit la și de la locul de muncă

CV se depune la sediul firmei din Calea Bodrogului nr. 30. Informații la tel. ***216.586.*** (3708433)

Inspectoratul Teritorial de Muncă Arad,

organizează concurs pentru ocuparea posturilor vacante de **referent tr. IA (4 posturi)-referent tr. I (4 posturi) - arhivar tr. I (3 posturi).**

Condiții de participare:

- studii medii absolvite cu diplomă, vechime minimă în domeniu
- dosarele de înscriere se depun la secretarul comisiei de concurs (cam. 27) până în ziua de **06.09.2004,** inclusiv
- proba scrisă se va desfășura în ziua de **09.09.2004, ora 10**
- interviul va avea loc în data de **10.09.2004, ora 14.**

Relații suplimentare se pot obține la sediul inspectoratului, str. Episcopiei nr. 11-13, cam. 27, **tel. 211.762/127** sau în pag. internet a instituției **www.itm.arad.ro.** (3708429)

S. C. Rofa Textil Product SRL

Firmă germană producătoare de echipamente de protecție

ANGAJEAZĂ:

- **confecționere și confecționeri**
- **electrician de întreținere**

Firma asigură:

- condiții de lucru la standarde europene
- salarii avantajoase
- bonuri de masă
- transportul asigurat

Angajări se fac la sediul firmei, str. Câmpurilor nr. 4 - vizavi de BAT (0786375)

Ellis

angajează

- **confecționere țesături**
- **persoane pentru cusut manual**
- **persoane pentru călcat finit**

Se oferă condiții de angajare avantajoase (salariu atractiv, tichete de masă, transport, asistență medicală).

Informații: magazin Ellis, str. M. Eminescu nr. 2, d-na Valeria Stanca, tel. 214.151.

(3535132)

Primăria Comunei Vladimirescu

Organizează concurs în vederea ocupării unui post de

INGINER CONSTRUCTOR

Cererile se depun la Biroul secretariat din cadrul Primăriei comunei Vladimirescu până la data de **15.09.2004.**

Concursul va avea loc la data de **17.09.2004 ora 12,00** la sediul Primăriei comunei Vladimirescu.

Pentru relații privind întocmirea dosarului de participare la concurs, la sediul Primăriei Vladimirescu, str. Revoluției nr. 4, tel. ***514101, 514902.*** (3708436)

airone **ITALROM electronics** airone

UNIC PRODUCĂTOR ÎN ROMÂNIA AL SISTEMELOR DE PURIFICARE, ÎMPROSPĂTARE ŞI STERILIZARE A AERULUI

caută în toată ţara

REPREZENTANŢI VÂNZĂRI

în regim de colaborare

Contracte de comision, procente deosebit de atractive, sprijin pentru formarea portofoliului de clienţi.

Profilul candidatului:

- *abilitate în comunicare*
- *pregătit pentru munca de teren*
- *corect, dedicat, serios*
- *ambiţios, organizat*

CV în limba română la

Departamentul Comercial
E-mail: marketing@airone.ro
Telefon: *0240 517 540*
Fax: *0240 517 541*

tel verde 0800 807640

(3708363)

ANTON INDUSTRIES
2900 ARAD, DN7 Km. 550 DP & CP 136
TEL: 00-40-57-216836 FAX: 00-40-57-216830
E-mail: antonind@rdsfilnk.ro

S.C.Anton Industries SRL.

ANGAJEAZA:

-Personal sectia tricotaje(muncitori linie,remaiat,control, operator calculator(oblig.cunostinte operare PC si limba italiana)
-Personal sectia ambalat-calcat
-Personal sectia confectii(masini speciale si simple)
-Economist(oblig.cun.operare PC si limba italiana)
-Referent import-export(oblig.cun.operare PC si lb.italiana)

Informatii la tel:216 836, fax:216 835 sau la sediul societatii din Calea Aurel Vlaicu, nr. 291 (Zona Industriala).

(C.A.3572/2004)

Regia Națională a Pădurilor - Romsilva, prin Direcția Silvică Arad,

organizează **licitație publică** pentru **VALORIFICAREA LA EXPORT A CANTITĂȚII DE 5000 BUC. FAZANI.**

Licitația va fi deschisă, cu strigare și va avea loc la sediul din Arad, str. Episcopiei nr. 48, în data de **20.09.2004, ora 12.**

Caietul de sarcini poate fi cumpărat de la sediul Direcției Silvice, începând cu data de 10.09.2004. *Relații suplimentare la telefon 0257-280.261 - int. 127.* (3708430)

S. C. Agrotech Consultancy SRL Arad,

reprezentant autorizat **HOTRACO Group Bv Olanda,**

angajează **ABSOLVENT 2004 INGINERIE SAU ȘTIINȚE ECONOMICE PENTRU POSTUL DE CONSULTANT** în cadrul **Centrului HOTRACO Arad.** Cerințe: dinamic, organizat, ambițios, responsabil, vorbitor de lb. engleză. Se oferă **salariu fix motivat și prime de succes, training gratuit, posibilitatea de a începe cariera într-o firmă cu renume.** Cei interesați vor trimite CV-ul până la data de 10.09.2004, la adresa ioan@agrotech.ro sau officear@agrotech.ro (0786374)

West

OPEL SAAB CHEVROLET

Expoziție în perioada 2 - 4 septembrie
în piaţa Avram Iancu
Drive Test cu modelele
Opel Vectra GTS 2,2 DTI
Opel Vectra 1,9 CDTI 150 cp
Noul Opel Astra 1,7 CDTI
Opel Zafira 2,0 DTH
Chevrolet Kalos

(3708431)

S.C. ANVELO CENTER S.R.L.: Arad, Calea Timişorii nr. 124-130
Oradea, Calea Clujului 300, Tel. vânzări: 0259 - 41 5172, 41 51 86,
Satu Mare, str. Păstrăvului nr. 3, Tel. vânzări: 0261 - 71 55 80.

Teba Industries
www.tebaindustries.com

ANGAJEAZA :

- **Responsabil magazin imbracaminte copii;**
- **Vanzatoare.**

Experienta in domeniu constituie avantaj.
Persoanele interesate vor depune C.V. la sediul societatii din Arad, str. Patria nr.14.

Informatii suplimentare se pot obtine la sediul firmei. (3708385)

VÂNZĂRI APARTAMENTE O CAMERA

Vând apartament 1 cameră, zonă centrală, parter ideal privatizare, L112, 17.000 Eu. Telefon 0257-210464, 0788.466.797. (28650)

Vând garsonieră Micălaca, bloc interfon, 12.500 Eu, negociabil. Telefon 0726.465.705 (UTA, 1122)

Vând apartament modest, în casă, Legea 112, o cameră, dependințe, curte, ultracentral, Aradul Nou, intabulat, fără sarcini. Telefon 462302. (Sântana, 118)

Vând garsonieră, modificări + îmbunătățiri, str. Ursului. Telefon 0744.801.527, 348379. (28609)

Vând garsonieră, confort I, Micalaca, etaj 4, contorizată, gresie integral, faianță. Telefon 0723.367.605. (28129)

Vând apartament 1 cameră zonă centrală. Telefon 0257-251710, 0722.635.237. (28182)

Vând apartament 1 cameră decomandat, etaj I, Miorița, bloc apartamente, amenajat, 17.500 EU negociabil. Telefon 0744.788.844. (28256)

Ocazie! Vând apartament 1 cameră, decomandat, bloc de apartamente, et. I, Miorița, 16.500 Euro. Telefon 256353. (28320)

VÂNZĂRI APARTAMENTE DOUA CAMERE

Vând urgent apartament 2 camere Vlaicu, etaj 8/X - 15.000 EU și Micălaca parter. Telefon 279718, 0744.542.931. (28512)

Vând apartament 2 camere, decomandate, zonă centrală (lângă OMW), mobilat sau nemobilat (la alegere), aranjat, preț 31.000 Eu, negociabil. Telefon 0723.954.882. (28361)

Vând apartament două camere, decomandat, gresie, faianță, zona Fortuna. Telefon 289299; 0723.765.726. (28554)

Vând apartament 2 camere, Miorița, bl. 175, parter, gresie, faianță, parchet, geamuri termopan, ușă metalică, scurgere separată, mobilat ultramodern, preț negociabil 24.900 Eu. Telefon 0741.316.137. (28602)

Vând apartament 2 camere, et. 1/6, Fortuna, deosebit, 22.000 Eu, negociabil. Telefon 0743.929.981, 0745.949.627. (28628)

Vând apartament 2 camere, etaj intermediar, zona Fortuna, preț 17.000 Eu. Telefon 0257-210464, 0788.466.797. (28650)

Vând apartament 2 camere, amenajat, 2 balcoane, preț 25.500 Eu, zona Alfa. Telefon 0257-210464, 0788.466.797. (28650)

Vând apartament cu 2 camere, semidecomandat, etaj intermediar, zona 100 Micălaca. Telefon 0257-210464, 0788.466.797. (28650)

Vând apartament 2 camere, et. 4/4, zona 500 Micălaca, 20.500 Eu. Telefon 0257-210464, 0788.466.797. (28650)

Vând apartament 2 camere, etaj intermediar, zona Micălaca 300, 25.500 Eu. Telefon 0257-210464, 0788.466.797. (28650)

Vând apartament 2 camere, Vlaicu, et. I, gresie, faianță, contorizat și garaj, preț 22.500 Eu. Telefon 289150 seara. (28690)

Vând urgent apartament 2 camere, îmbunătățit, zona 700 parter. Telefon 0257-286126, 0740.300.833. (28099)

Vând apartament 2 camere, Vlaicu, parter, cf. I, 22.500 Eu, negociabil. Telefon 289544, 0740.249.544. (28604)

Vând apartament 2 camere, Podgoria, 67 mp, et. 4/10, 30.500 EU, negociabil. Telefon 289544, 0740.249.544. (28604)

Vând apartament 2 camere, cf. I, pasaj Praporgescu, 31.500 Eu negociabil. Telefon 289544, 0740.249.544. (28604)

Vând apartament 2 camere, Al. Agnita nr. 1. Telefon 0723.382.817. (28644)

Vând apartament 2 camere confort I, UTA, îmbunătățit, gresie, termopan, etc, preț 23.800 EU. Telefon 0726.079.659. (Ag. UTA, 1123)

Vând apartament la casă suprafața 195 mp, 2 camere, baie, bucătărie, cămară alimente, terasă, demisol mare, 2 intrări auto, Legea 112, preț 29.000 EU negociabil. Telefon 0741.361.355. (28163)

Vând urgent apartament 2 camere Micălaca, preț negociabil la vedere. Telefon 368096. (28195)

Vând apartament 2 camere, central, proprietate. Telefon 286394. (28290)

Vând apartament 2 camere, decomandate, zona Gării, et. 4/4. Telefon 241895, orele 18-22,. (28282)

VÂNZĂRI APARTAMENTE TREI CAMERE

Vând apartament 3 camere, zona Fortuna. Telefon 381015.

Vând apartament 3 camere, bucătărie, 2 băi, un balcon, 27.000 Euro, negociabil, vizibil zilnic orele 14-19. Informații Alfa, bl. 6, ap. 4. (28553)

Vând apartament 3 camere, zona Miorița, et. I. Telefon 271340. (28565)

Vând apartament 3 camere, zona Fortuna, preț 18.500 Eu. Telefon 0788.466.797; 0257-210464. (28650)

Vând apartament 3 camere, etaj intermediar, Aradul Nou, preț 24.000 Eu. Telefon 0257-210464, 0788.466.797. (28650)

Vând apartament 3 camere, parter, posibitate privatizare, zona Miorița, 28.500 Eu. Telefon 0257-210464, 0788.466.797. (28650)

Vând apartament 3 camere, semidecomandat, etaj intermediar, vedere pe mal, Micălaca 300, preț 32.000 Eu. Telefon 0257-210464, 0788.466.797. (28650)

Vând apartament 3 camere, decomandat, mobilat, etaj intermediar, zona 200 Micălaca, preț 31.500 Eu. Telefon 0257-210464, 0788.466.797. (28650)

Vând apartament 3 camere, et II, bl. 6, str. Miron Costin, zona Gară-Pădurice, 40.500 Eu. Telefon 259144, 255471. (28696)

Vând apartament Samantha, trei camere, de urcare, palier II, amenajări deosebite, mobilă occidentală. Telefon 0744.784.443; 0744.928.605. (28039)

Vând apartament 3 camere, parter Micălaca 300, 84 mp, 35.500 Eu, negociabil. Telefon 289544, 0740.249.544. (28604)

Vând apartament 3 camere, et. 4/4, Intim,100 mp, vedere pe 2 părți, 32.500 Eu, negociabil. Telefon 289544, 0740.249.544. (28604)

Vând apartament 3 camere, central, 212 mp, cu Legea 112, 48.500 Eu, negociabil. Telefon 289544, 0740.249.544. (28604)

Vând apartament 3 camere, et. 5/8, Vlaicu, 115 mp, 40.000 Eu, negociabil. Telefon 289544, 0740.249.544. (28604)

Vând 3 camere, et. 4/4, zona UTA, cf. I, 26.000 Eu, negociabil. Telefon 289544, 0740.249.544. (28604)

Vând apartament 3 camere, et. 1/4, Calea Romanilor, 68 mp, 27.500 Eu, negociabil. Telefon 289544, 0740.249.544. (28604)

Vând apartament 3 camere, central, Piața Avram Iancu. Telefon 0742.650.092. (28607)

Vând apartament 3 camere Micălaca zona 700, etaj 4/4, 90 mp, parchet, gresie, faianță, glet, lavabil, preț 25.000 EU. Telefon 251992, 0723.722.297; 0744.396.233. (28159)

Vând apartament 3 camere Samantha, preț 42.000 EU negociabil. Telefon 0723.199.569; 253515. (28161)

Vând apartament 3 camere 117 mp, zona Alfa (la principală), mobilat stil occidental. Informații telefon 0742.549.896. (Ag. Lipova, 268)

Vând apartament 3 camere lângă Primărie, 122 mp, 53.000 EU. Telefon 0726.283.603. (28241)

VÂNZĂRI APARTAMENTE PATRU CAMERE

Vând apartament 5 camere, MICĂLACA, complet decomandat, 2 băi cu vană, garaj, etc. Telefon 0740.907.366. (28351)

Vând apartament 4 camere, decomandate, zona Billa. Telefon 0721.411.486. (28173)

Vând apartament 4 camere, Vlaicu, la X-uri, preț 24.000 Eu. Telefon 0257-210464, 0788.466.797. (28650)

Vând apartament 4 camere, cu garaj, etaj intermediar, zona 500 Micălaca, 34.000 Eu, negociabil. Telefon 0257-210464, 0788.466.797. (28650)

Vând apartament 5 camere, amenajat, zona Miorița, 37.000 Eu. Telefon 0257-210464, 0788.466.797. (28650)

Vând apartament 5 camere, et. 2/6, Micălaca 300, 41.500 Eu, negociabil. Telefon 289544, 0740.249.544. (28604)

Vând apartament 4 camere, et. 3/4, UTA, 127 mp, 36.500 Eu, negociabil. Telefon 289544, 0740.249.544. (28604)

Vând 6 camere, ultracentral, 333 mp, et. I, bun cabinete, sediu, 120.000 Eu. Telefon 253364, 0741.253.364, 0788.253.364, 0722.257.409. (28618)

Vând apartament la casă 4 camere 160 mp, supercentral, superamenajat. Telefon 284927, 0722.519.685. (28230)

Vând apartament cinci camere, parter Micălaca, str. Abrud, bun pentru privatizare. Telefon 231724. (28252)

VÂNZĂRI CASE

Vând urgent casă nouă, Grădiște, str. I. Mureșan. Telefon 0745.634.885; 0766.673.531. (28263)

Vând casă Șiria, central, cu teren mare. Telefon 0257/531190; 0745.535.453. (22555)

Vând în Pâncota case cu grădină mare. Telefon 0726.014.539, 0742.218.693. (27833)

Vând casă mare cu grădină, în Sebiș. Telefon 314855. (28527)

Vând vilă deosebită D+P+E+M, posibil pensiune sau mini hotel. Telefon 0257-280631; 0723.492.848. (28541)

Vând casă, toate utilitățile, suprafața 960 mp Grădiște, 42.000 Eu. Telefon 0257-210464, 0788.466.797. (28650)

Vând casă Variașul Mic, 8.500 Eu. Telefon 0740.034.243. (28693)

Vând CASĂ cu anexe și grădină, imediat ocupabilă, în comuna GHIOROC. Informații telefon 461468. (28155)

Vând vilă deosebită, ultracentral, cu toate dotările + 300 mp, Chișineu Criș. Informații telefon 0726.710.424. (Ag. Criș, 368)

Vând casă mare Sânpetru German, suprafața 2500 mp teren. Telefon 0722.955.664. (28364)

Vând casă în cartierul Funcționarilor, str. Alexandru Vlad 11. Telefon 0722.266.523. (27656)

Vând casă nouă, comuna Zădăreni, sat Bodrogul Nou, județul Arad, preț 23.000 Eu. Telefon 0745.395.441. (28460)

Vând vilă cu piscină în Aradul Nou, 1.200 mp, 150.000 Eu, negociabil. Telefon 289544, 0740.249.544. (28604)

Vând casă + teren intravilan 2.154 mp, Gai, 50.000 eu, negociabil. Telefon 289544, 0740.249.544. (28604)

Vând casă 3 camere, 600 mp, Bujac, 41.000 Eu, negociabil.Telefon 289544, 0740.249.544. (28604)

Vând casă 4 camere, Livada, 1.681 mp, 30.500 Eu, negociabil. Telefon 289544, 0740.249.544. (28604)

Vând casă în Cartierul Funcționarilor,95.500 Eu, negociabil. Telefon 289544, 0740.249.544. (28604)

Vând casă în Vladimirescu-central, 3 camere, încălzire centrală, termopan, început mansardă, 38.000 Eu, negociabil. Telefon 289544, 0740.249.544. (28604)

Vând clădire centrală 439 mp, 200.000 Eu, negociabil. Telefon 289544, 0740.249.544. (28604)

Vând casă Pâncota, str. Gării 8, 2.500 mp (excelent pentru firmă). Informații 0257-282086. (28425)

Vând vilă P+2, Aradul Nou, 2.000 mp, sală conferință, utilități multiple, toate facilitățile, lângă șoseaua Arad-Timișoara, 230.000 Eu. Telefon 0722.344.621. (27540)

Vând casă în Ghioroc (P+1) cu ieșire la deal. Telefon 253118, 285792. (27975)

Vând casă Legea 112, cu îmbunătățiri deosebite, curte comună, posibilitate mansardare, front stradal 15 m, garaj, preț 110.000 EU (negociabil). Telefon 0722.692.973. (27409)

Vând casă în Cicir, str. Principală, 1.700 mp, gaz, satelit, telefon, cu posibilitate de construcție. Telefon 216405, după ora 16. (27409)

Vând casă 4 camere, str. Dorului nr. 7, preț 40.000 Eu, negociabil. Telefon 0259-479772, 0745.833.202. (27865)

Vând casă, cartierul Alfa, lângă balastieră, 2.500 Euro. Telefon 214428. (28273)

Vând casă nouă, în comuna Vârfurile, 4 camere, hol, bucătărie, spațiț + curent tras, peisaj deosebit, preț 8.800 Eu, negociabil. Telefon 0742.363.976. (28649)

Vând casă Socodor 570, 3 camere, curte, grădină, 4.000 Eu. Telefon 358347, 0744.767.169. (Criș, 375)

Vând vilă Romanilor, zonă deosebită, 288 mp teren, 140.000 Eu. Telefon 253364, 0722.257.409, 0788.253.364, 0741.253.364. (28618)

Vând casă cinci camere, baie, bucătărie, în Grădiște, accept credit ipotecar. Telefon 0257-276891, 0722.739.886. (28109)

Vând casă 2 camere teren 300 mp, Pârneava, 35.500 EU. Telefon 0723.308.286, 338544. (28187)

Vând urgent casă 2 camere, bucătărie, hol și anexe cu grădină în Lipova, Șoimoș, nr. 95, preț 12.000 EU. Telefon 213202. (28172)

Vând casă Măderat, central, preț 8.000 EU negociabil. Telefon 0788.467.896. (28199)

Vând casă în Pâncota, str. Calvariei, preț avantajos. Telefon 0788.467.896. (28199)

Vând casă 3 camere curte + grădină, Sânicolau Mic, 8.500 EU. Telefon 0744.180.689. (28219)

Vând casă mare în Olari. Informații telefon 0744.377.103. (Ag. Sântana, 120)

De vânzare casă cu mai multe apartamente și spațiu comercial lângă Teatru. Telefon 260485. (28229)

Vând casă cu grădină în Fântânele, nr. 69. Telefon 0721.264.023. (28239)

Vând urgent casă 5 camere central, curte, garaje, 200 mp, 97.000 EU. Telefon 0726.283.603. (28241)

Vând casă nouă și veche locuibilă, în Grădiște, str. Păpădiei, nr. 18, sau schimb cu apartament + diferență bani, preț negociabil. Telefon 0741.207.153. (28255)

Vând vilă în Aradul Nou, zonă liniștită, 150.000 EU. Telefon 0724.523.949. (28264)

Vând casă comuna Șofronea, nr. 538, preț negociabil. Informații telefon 416216, 416129. (28274)

Vând imobil cu 2 apartamente 300 mp locuibili, garaj, terasă, aproape de centru, 80.000 EU negociabil. Telefon 254900, 0740.633.621. (28278)

Vând casă mare, ocupabilă imediat, comuna Șofronea, nr. 572. (1137, UTA)

VÂNZĂRI SPAȚII

Vând SPAȚIU COMERCIAL, Micălaca, 100 mp, vad perfect, 62.000 Eu. Telefon 0722.344.621. (28645)

Vând SPAȚIU COMERCIAL central, 66 mp, Legea 112, 45.000 Eu, negociabil. Telefon 289544, 0740.249.544. (28604)

Vând FERMĂ în Pecica-Nădlac, toate utilitățile, 100.000 Eu, negociabil. Telefon 289544, 0740.249.544. (28604)

Vând, închiriez CLĂDIRE, 500 mp, toate utilitățile, accept variante schimb. Telefon 0744.248.269. (28160)

Vând GHERETĂ Piața Spitalului. Telefon 257946, 0721.836.956, 0745.760.233. (28188)

VÂNZĂRI TERENURI

Vând în județul Arad, între Buteni și Cuied, cu CF, următoarele terenuri stradale: LIVADĂ MERE 15,75 ha; PĂȘUNE 9.53 ha; LIVADĂ MERE 13.62 ha. Telefon 0723.541.683, până în 8 septembrie 2004. Din 9 septembrie 2004, telefon 0049 7141 661245, orele 18-22 sau informații la adresa: koreck@tiscali.de. (28551)

Vând, URGENT, TEREN INTRAVILAN industrial, 7.600 mp, fs 72 m. Telefon 0740.907.366. (28351)

Vând loc casă, Aradul Nou, Ady Endre 119, teren 1.080 mp, fs 9ml, apă, gaz la stradă, anexe, garaj, preț 33.000 Eu. Telefon 0744.243.536, 278542. (28479)

Vând TEREN 5.874 mp cu 2 HALE nou construite, central, str. IALOMIȚEI 14-16. Telefon 0744.669.417. (28294)

Vând teren 682 mp, Vlaicu, Fulgerului, nr. 22, preț 80 Euro/mp. Telefon 0723.388.267. (28525)

Vând grădină în Cladova, 1.640 mp, 3 Eu/ mp. Telefon 0745.819.228. (28124)

Vând, în Radna, teren intravilan. Telefon 0726.204.039. (27342)

Vând teren intravilan în Gai, 1.407 mp, 17.500 Eu, negociabil. Telefon 289544, 0740.249.544. (28604)

Vând teren agricol Arad, 80-250 ha. Telefon 0722.257.409, 213192. (28618)

Vând 1.55 ha pădure. Informații telefon 0741.993.985. (28149)

Vând loc de casă în Micălaca, zonă centrală, 800 mp, front 20 ml, toate utilitățile, preț 40.000 EU. Telefon 251992, 0723.722.297; 0744.396.233. (28159)

Vând loc de casă în Confecții, 1548 mp cu utilități, preț 12 EU/mp. Telefon 251992, 0723.722.297; 0744.396.233. (28150)

Vând pădure un iug cadastral, lângă Baraj Tauț. Telefon 232721. (28247)

Vând teren + construcție 876 mp, utilități, central, Vladimirescu. Telefon 514413. (28257)

Vând loc casă 800 mp, Micălaca, 40.000 EU. Telefon 256353. (28272)

Vând 6,2 ha teren viticol în Măderat, 7.000 EU negociabil. Telefon 254900, 0740.633.621. (28278)

VÂNZĂRI AUTO

Vând RENAULT LAGUNA 1,8 i, 1994, persoană fizică, stare foarte bună, 5.400 Euro, negociabil. Telefon 253293, 0742.106.068. (28529)

Vând OPEL ASTRA 1,4, 1995, climă, 4.600 Eu; CORSA 1,4, 2003, climă, 7.200 Eu; SEAT CORDOBA 1,4, 2001, climatronic, 7.200 Eu. Telefon 0722.295.928. (28593)

Vând Dacia 1310, nr. noi, an 1982, stare bună, 550 Eu. Telefon 0723.045.296. (28591)

Vând Dacia camionetă cu obloane, bleu metal, din 98, neacoperită, tracțiune față, stare perfectă, 2.250 Eu, negociabil. Telefon 0745.089.806 sau 214355 seara. (28098)

Vând Dacia, 1996, bord CN, stare bună, 1450 Euro, negociabil. Telefon 277321; 0741.143.876, ora 19,30. (28497)

Vând VW Golf IV variant TDi, fabricație 2000, full option și Mercedes Vito L CDi 8+1, fabricație 2001, full option. Telefon 0740.099.509. (28535)

Vând Opel Astra 1.6. an 2003, 29.000 km, full. Telefon 0744.583.640. (28596)

Vând Dacia 1307 cabină dublă, 4 uși, acoperită, an 2001, stare perfectă. Telefon 0723.343.991. (28584)

Vând Opel Corsa City 1,2 injecție, benzină, 2 airbag-uri, 2 uși, alarmă, 3.800 Eu, negociabil. Telefon 0744.565.723. (28641)

Vând (schimb) Dacia 1310L, 1998, cu/fără gaz, preț 1.950 Eu, negociabil. Telefon 0726.304.176. (28631)

Vând Dacia 1999 decembrie, instalație gaz omologată, CD player 4 boxe, 2.550 Eu, negociabil. Telefon 0745.770.004. (28627)

Vând Espero, an 1996, benzină, climă, geamuri electrice, închidere centralizată, preț 3.500 Eu, negociabil. Telefon 0722.394.225. (28626)

Vând Opel Vectra B, an fabricație 1996, Turbo Diesel, 6.400 Eu, negociabil. Telefon 0745.527.310, 0744.767.370. (28120)

Vând Dacia 1304, suprastructură, 2 locuri, an 2000, alarmă, 4x4, benzină. Telefon 282793, 0744.623.459. (28131)

Vând piese buldozer, escavatoare, Rabă. Telefon 0726.253.412. (28125)

Vând Mercedes 280 S /116/ 300/D, an fabricație 1976, preț 900 EU. Telefon 0724.230.473. (28136)

Vând tractor cu cabină L 445 în stare de funcționare, pornire la cheie. Telefon 0740.759.073. (Ag. Pâncota, 132)

Vând Renault 18 GTL american 2, gri metal, perfectă stare, înmatriculat persoană fizică. Telefon 0742.606.318. (28617)

Vând combină Claas și plug cadru țeavă. Telefon 324009. (28156)

Vând Ford Taunus 1,6 cu motor Ford Siera, cutie viteze 5 trepte, CIV, numere noi, stare bună de funcționare. Telefon 0742.819.718. (28189)

Vând ARO 244 motor Brașov și remorcă ambele în stare bună. Informații Tălagiu, nr. 60. Telefon 0723.303.555, după ora 21. (28214)

Vând Dacia 1310 an fabricație 1990, persoană fizică, gri metal, preț 1150 EU negociabil. Telefon 0744.604.207. (28217)

Vând Dacia 1300 elemente 1310 perfectă stare, 450 EU. Telefon 0744.180.689. (28218)

Vând motor VW Audi 1900 TD motor Opel 1,7 TD. Telefon 0723.511.263. (28220)

Vând Dacia papuc cu 2 locuri, motor Diesel, an 1990. Telefon 0740.204.123. (Ag. Sântana, 119)

Vând tractor U 650, plug, SPC 6, prășitoare, combinator, remorcă 7 tone, tocătoare CSU, tractor U 445, plug, aparat de ierbicidat 300 litri. Telefon 0257-531508, 0257-531012, 0741.071.439. (28238)

Vând Ford Tranzit marfă Diesel, preț 2.800 EU sau variante. Telefon 213284. (28236)

Vând Dacia 1978, stare bună și remorcă Remo 500. Telefon 462798. (28254)

Vând Dacia, 1982, motor făcut, stare bună, preț 600 Euro, negociabil. Telefon 0721.893.847. (28283)

Vând VW Golf I Diesel, stare bună de funcționare, 1.000 Euro. Telefon 0745.645.918. (28299)

Vând ARO 244 D. motor Brașov, în stare bună, cu remorcă. Telefon 0257-278945 sau 0740.063.674. (28304)

☞ (Continuare în pag. 13)

☛ (Urmare din pag.12)

Vând motor Renault 19 Diesel și 4 jenți aluminiu pentru VW Golf. Telefon 0726.798.365. (p)

Vând camionetă Mercedes MB100, 6500 Euro, negociabil. Telefon 256769; 0788.431.443. (28317)

Vând Mercedes-Benz E.220 D. Telefon 0744.699.728. (1132, UTA)

Vând Dacia 1310, motor Turbo Diesel. Telefon 0257-357202 sau 0744.555.228. (379, Criș)

VÂNZĂRI ELECTRO

Vindem CASE MARCAT FISCALE, CÂNTARE ELECTRONICE, CONSUMABILE, strada I. L. CARAGIALE nr. 22. Telefon 272727; 282829. (28279)

Vindem CASE MARCAT FISCALE, consumabile, CÂNTARE ELECTRONICE, str. Vicențiu Babeș, nr. 22 A. Telefon 211211, 281188. (c, 2044)

Vând TELEVIZOARE COLOR, începând cu 1.500.000 lei. Garanție 1 an. Telefon 287404. (28392)

Vând CASE MARCAT FISCALE, CÂNTARE ELECTRONICE, str. Stânjenel 6. Telefon 279702. (28218)

Vând TV COLOR, MAȘINĂ AUTOMATĂ DE SPĂLAT, foarte ieftin și garanție. Telefon 275277. (22023)

Vând CONGELATOR, COMBINĂ FRIGORIFICĂ și FRIGIDER, foarte ieftin și garanție. Telefon 275277. (22023)

Vând CÂNTARE electronice și mecanice, CASE de MARCAT. Telefon 281020. (28372)

Vând în 2 rate, TELEVIZOARE COLOR, MAȘINI de SPĂLAT automate. Telefon 251392. (28572)

Vând frigider, congelator, ladă frig, vitrină frig, combină frig. Telefon 0257-210613. (28593)

Vând TELEVIZOARE carcasă PLASTIC, diferite diagonale, preț 2.800.000. Telefon 338090. (28221)

NOU! Rate, fără bancă, fără dobândă, fără avans, fără girant, facilități MARI pentru PENSIONARI și AGRICULTORI. Oferim TELEVIZOARE COLOR; MAȘINI DE SPĂLAT; FRIGORIFICE CASNICE, ANVELOPE, MOBILIER LA COMANDĂ. Arad, Calea Radnei 225. Telefon ARAD 259339, 0744.706.321, LIPOVA 563027. (27580)

Vând la PREȚURI FOARTE MICI și NEGOCIABILE: MAȘINI de SPĂLAT AUTOMATE, TV COLOR, COMBINE FRIGORIFICE, CONGELATOARE, FRIGIDERE, LĂZI, VITRINE. Calea Radnei 225. Telefon 259339; 0744.706.321. (27580)

Vând frigider și congelator Arctic. Telefon 264680. (28275)

Vând aplificator 2x100, 2x50, Tunere, boxe, instalație satelit digitală, amplificator 5+1 cat. Telefon 214811; 276275. (28312)

Vând robot bucătărie profesional pentru restaurante, 10-15 operații. Telefon 256769; 0788.431.443. (28317)

VÂNZĂRI DIVERSE

Vând PLASĂ GARD ZINCATĂ - 36.500 lei/kg; CUIE - 30.000 lei/kg; RABITZ 53.000 lei/kg; toată gama de SÂRME; ELECTROZI; etc. Str. Vrabiei, nr. 4. Telefon 289997, 0744.289.997, 0721.474.980, www.garduri.ro (22013)

Vând GEAMURI TERMOPAN 150/140 și 150/215. Telefon 274339. (27974)

Vând OȚEL BETON OB 37 diametrul 8...12 mm, 21.500 lei/kg și PLASĂ GARD 36.500 lei/kg, str. Andrei Șaguna, nr. 69. Telefon 251706, 0745.239.555. (22013)

Vând BOLȚARI TERMOIZOLANȚI, ZGURĂ, BETON calitatea I-a, 28 modele, BORDURI, PAVELE, ETC. Telefon 0745.634.885. (28262)

Vând BOLȚARI TERMOIZOLANȚI omologați, ZGURĂ și BETON. Telefon 283683; 0722.621.600; 0722.870.752. (21718)

Vând pluguri cu 4 capuri, freza de 3 m, semănătoare de păioase 21 rânduri. Telefon 216157. (28450)

Vând disc 3,20, stare perfectă. Telefon 0740.955.776. (28517)

Vând BOLȚARI TERMOIZOLANȚI, executați la vibropresă, 300x250x200, 14.000 lei/buc, 940.000 lei/mc. Telefon 0257-214120; 0788.578.017. (26938, 27567)

Vând cărucior invalizi, balansoar, saltea antidecubitus, stare bună. Telefon 251728. (28595)

Vând fân balotat, de bună calitate, asigur transport la domiciliu. Telefon 0744.763.223. (Ag. Lipova, 259)

Vând semănătoare grâu pe 13 rânduri, stare bună. Telefon 0744.953.240. (Sântana, 116)

Vând mobilă combinată intarsie mahon + mască chiuvetă. Telefon 230357, 251956. (28657)

Vând 2 porci grași, 130 kg, localitatea Sânpaul nr. 296. Telefon 0744.507.218. (28666)

Vând răsniță de boia cu pietre, nouă. Pâncota, telefon 467054. (Pâncota, 134)

Vând saxafon Evetto, culoare galbenă, preț la vedere. Telefon 0744.504.788. (28135)

Vând birou simplu maro, bibliotecă mică furnir nuc și 2 fotolii. Telefon 214789, după ora 20. (28146)

Vând 2 mese recoltat porumb pe 4 rânduri, pentru Claas Mercator - Dominator. Telefon 0745.180.201. (27852)

Vând BALAST, PIATRĂ, cu auto 16t. Telefon 0741.500.053. (28432)

Vând deșeuri din lemn de brad. Telefon 233340, orele 10-16. (28510)

Vând PUICUȚE ROSSO, 10 săptămâni - 80.000 lei/ buc; PUI DE CARNE, peste 400 gr, 40.000/bucată. Telefon 219283; 0744.666.938. (27462)

Vând REZERVOR pentru carburanți lichizi, capacitate 12 tone. Telefon 0744.523.701. (28398)

Vând grâu, producția 2004, sănătos, pentru furajare, preț 3.800 lei/ kg. Telefon 0257-462342. (Sântana, 117)

Vând CORTURI mărimi și modele diferite. Telefon 252035, 0722.640.120. (28098)

Vând vană albă din fontă; chiuvetă albă cu picior; geam dublu din lemn pentru baie. Telefon 338364. (28097)

Vând cățel rasa Cocker English Spaniel auriu, 80 EU. Informații telefon 0257-271821, 0721.408.931. (28191)

Vând moară măcinat porumb cu motor monofazic și video cameră Panasonic M10, stare foarte bună. Telefon 0744.773.620. (Ag. UTA, 1129)

Vând grâu sămânță Alex 2004, 5.000 lei/kg; pălincă 52°; planetară Audi 80 nouă; mașină măcinat fructe; pompă lichide; lanț stihl; scule forat fântâni; butași zmeură. Telefon 338216; 0740.308.219. (28176)

Vând foarte ieftin, 10.000 lei/to, gunoi vită, în Sânicolau Mic, str. Steagului, nr. 91 A. Telefon 0745.632.766. (28208)

Vând recamier stare excelentă. Telefon 210247. (28204)

Vând instant apă caldă, pe gaz, stare bună, garanție 2 ani. Telefon 0257-252714. (28253)

Vând sobă de teracotă. Telefon 282976. (28260)

Vând 2 ferestre 1800x1250 cu rolete lemn. Telefon 229350. (28262)

Vând COLȚARE, CANAPELE, FOTOLII, noi. Telefon 286069. (28265)

Vând cisternă cu 2 compartimente, 20 milioane. Telefon 0745.288.112, 0724.159.999. (28265)

Vând (lichidez urgent) mobilier, tablouri apartament. Informații zilnic 8-11, 19-22, telefon 0744.497.678. (28289)

Vând borhot prune, Lipova. Telefon 0721.129.814. (28293)

Vând căței Cocker Spaniel. Telefon 0722.833.761. (p)

Vând GEAMURI TERMOPAN, diferite mărimi. Telefon 0726.798.365. (p)

Vând motocicletă Honda 123 cmc și biciclete de damă și bărbați. Telefon 0726. 798.365. (p)

Vând UTILAJE, linie COMPLETĂ, germană, confecționat UȘI și FERESTRE PVC, 15800 Euro, negociabil. Telefon 256769; 0788.431.443. (28317)

Vând două vițele de 5 luni, Bălțata Românească. Telefon 0257-461221. (269, Lipova)

CUMPĂRĂRI TERENURI, IMOBILIARE

Cumpăr vie în Șiria, ofer preț foarte bun. Telefon 0742.030.747; 0722.986.058; 0722.376.457. (27453)

Cumpăr teren agricol în județul Arad, ofer preț bun. Telefon 0742.030.747, 0722.376.457. (27453)

Cumpăr apartament 2 camere zona 300, Polivalentă, Podgoria, decomandat, etaj I-III, ofer plata pe loc. Telefon 0744.589.870. (28165)

CUMPĂRĂRI AUTO

Cumpăr motocicletă MZ 125, model 1961 și piese de schimb. Telefon 244262, după ora 18. (28534)

Cumpăr Dacia cu nr. noi, ofer 6-17 mil. Telefon 0742.199.780. (28591)

Cumpăr rulmenți, butuci, genți, protap și cilindru de basculare pentru remorcă RM2. Telefon 0744.504.788. (28135)

Cumpăr autoturism neânmatriculat Volskwagen Passat, după 1985, pentru piese schimb, ofer preț bun. Telefon 0257-273965. (Ag. UTA, 1124)

Cumpăr combinator pentru tractor 650 și SMEC pentru cereale și incomplet. Telefon 0745.633.014. (Ag. Sântana, 121)

CUMPĂRĂRI DIVERSE

Cumpăr VACI și PORCI pentru sacrificat. Plata pe loc. Telefon 0257-287723, Arad (28362)

Cumpăr tulpină nuc. Ofer 4.000.000 lei/ mc. Telefon 0724.673.071. (28486)

Cumpăr pene vechi și noi, la preț foarte bun. Telefon 0741.689.068. (28555)

Cumpăr calorifere fontă, ofer 25 mii fix/element. Telefon 0744.248.269. (28160)

Cumpăr cărbune lignit. Telefon 232540. (28576)

Cumpăr pene noi și vechi. Telefon 0741.435.116. (28233)

LOCURI DE MUNCĂ

Angajăm INGINER absolvent facultate de CONSTRUCȚII-INSTALAȚII ALIMENTARE APĂ. CV fax 252108.

Angajăm ZUGRAVI, ZIDARI, MUNCITORI NECALIFICAȚI. Telefon 0723.092.702. 28660)

Cabinet Medicină de Familie, angajez ASISTENT MEDICAL. Relații la telefon 250700 între orele 11-13.

SC „ADIA IMPEX" SRL angajăm VÂNZĂTOARE. CV se depun la sediul firmei, str. Banu Mărăcine, nr. 6-11 (incinta Stadion ASTRA). Relații telefon 0257-255612, 0257-255815. (p)

SC PAN PRO angajează BRUTARI, PATISERI cu sau fără calificare. Telefon 211210. (Ag. UTA, 1098)

SC angajează PERSONAL pentru FELIAT PÂINE. Telefon 211210. (Ag. UTA, 1098)

FIRMĂ DISTRIBUȚIE ALIMENTE, angajează AGENȚI VÂNZĂRI cu experiență în vederea extinderii. CV la fax nr. 287482. (28445)

SC PAN PRO angajează ȘOFER DISTRIBUITOR PÂINE, program lucru 8 ore. CERINȚE: vechime în conducere 2 ani, domiciliul stabil în Arad. Telefon 211210. (UTA, 1113)

Angajăm MUNCITORI NECALIFICAȚI muncă în CONSTRUCȚII. Telefon 287245. (28551)

Închiriez SPAȚIU COMERCIAL ultracentral, 120 mp. ANGAJĂM CROITOREASĂ. Telefon 0744.555.586, 0257-270510. (28621)

SC angajează MUNCITORI CALIFICAȚI tâmplărie PVC, permis conducere. Telefon 0744.328.450. (28640)

Angajez AGENȚI IMOBILIARI. Telefon 289544. (28605)

„NEMEȘ" angajează AGENȚI ASIGURĂRI, pentru tonete, vârsta maximă 35 ani, minim studii medii. Telefon 253350. (28610)

Angajăm VOPSITOR AUTO. Telefon 270910. (28662)

Angajăm ȘOFER DISTRIBUITOR PÂINE. C.V. se va trimite la tel/ fax 281228. (28668)

Angajăm FEMEIE pentru CURĂȚENIE VILĂ. Telefon 0722.663.313 sau 369075. (28692)

SC angajăm un TÂMPLAR în tâmplărie de aluminiu (execuție și montaj), posesor permis conducere cat.B, retribuție foarte mare. Angajăm un MUNCITOR NECALIFICAT, bărbat, cu stagiul militar satisfăcut. Informații telefon 0724.510.540, 265957, 219518. (28141)

Angajăm BARMANIȚE și SPĂLĂTORI AUTO. Telefon 0740.035.947. (28143)

SC angajează AGENT IMOBILIAR, salar fix - procent. Telefon 213192. (28618)

SILVANIA IMPEX angajează CONFECȚIONERE, Micălaca, Renașterii nr. 60. Telefon 279624. (28601)

SC COMODA STIL IMPEX SRL Arad, angajează TÂMPLAR pentru producție mobilier tapițat. Telefon 219824. (28548)

Angajez VÂNZĂTORI - VÂNZĂTOARE stradali legume-fructe; 2 MUNCITORI NECALIFICAȚI, zona Vlaicu. Telefon 0788.600.452; 272270. (p)

DEPOZIT MATERIALE CONSTRUCȚII angajează TRACTORIȘTI, IFRONIȘTI. Telefon 270079. (28411)

DEPOZIT MATERIALE CONSTRUCȚII angajează LUCRĂTORI COMERCIALI. Telefon 270079. (28411)

DEPOZIT MATERIALE CONSTRUCȚII angajează MUNCITORI NECALIFICAȚI. Telefon 270079. (28411)

SOCIETATE COMERCIALĂ angajează AGENT COMERCIAL. Se oferă condiții bune de muncă. Trimiteți C.V la tel/fax 0257-270025. (28615)

Angajez MESERIAȘ priceput pentru ÎNLOCUIREA ȚIGLEI de pe acoperiș, cu PLĂCI DE AZBOCIMENT. Telefon 0745.980.550. (28661)

MR FAB angajează ZIDARI, ZUGRAVI, LĂCĂTUȘ, MUNCITORI NECALIFICAȚI. Telefon 0788.345.073, 0257-275250. (Ag. UTA, 1130)

SOCIETATE COMERCIALĂ angajează 3 TÂMPLARI. Telefon 276130 orele 8-15. (28184)

ELEMENTS ROMÂNIA angajează MUNCITOARE NECALIFICATE. Informații la telefon 216740. (28160)

Firmă particulară angajează SECRETARĂ dinamică, aspect fizic plăcut, maxim 35 ani. Telefon 272522. (28169)

Urgent! DANSATOARE, ANIMATOARE 18-35 ani: ITALIA, CANADA, JAPONIA, etc. Siguranță garantată. Telefon 0743.903.089. (Ag. UTA, 1126)

SC angajăm SPĂLĂTORI AUTO. Telefon 272818 între orele 8.30 - 19. (Ag. UTA, 1125)

Firmă, angajează ABSOLVENȚI 2004. Telefon 284708. (28174)

SOCIETATE COMERCIALĂ angajează VÂNZĂTOARE magazin alimentar (cu liceul economic) și VÂNZĂTOARE gheretă Podgoria. Telefon 0744.766.904. (28181)

Mobila „JOHANNA" angajează DEBITOR panouri pal melaminat. Rugăm experiență. Salar atractiv. Telefon 272522. (28169)

SC LEODOR angajează SPĂLĂTORI AUTO. Str. Calea Radnei, nr. 209. Telefon 0722.344.810, 279552. (28164)

Angajez două FETE pentru Bar, str. Pădurii, nr. 37. Telefon 251596, 0745.561.047. (28190)

Angajez VÂNZĂTOARE. Informații telefon 255625, 0744.555.486. (28196)

MODULAR SRL str. Grigorescu, nr. 7, telefon 228866, angajează DULGHERI, ZIDARI, DESENATORI. Salariu motivant. (28198)

TRANSPREST Arad, Pădurii 115, angajeaz SPĂLĂTORI AUTO. Telefon 211520, 0722.887.690. (28201)

Angajez VÂNZĂTOARE cu experiență pentru magazin alimentar, preferabil cu domiciliu în Grădiște. Telefon 276866. (28207)

SOCIETATE COMERCIALĂ angajăm AGENȚI PAZĂ. Salariu atractiv. Condiții excelente. Telefon 0257-283103. (28210)

Angajăm FETE pe post de OPERATOR JOCURI. Cerem garanție. Informații telefon 0744.474.849. (28223)

TECHNIC BLOCK angajează TÂMPLARI cu experiență. Contract telefon 0742.736.938; 0722.482.659. (28225)

PENSIUNE, angajează CAMERISTĂ cu jumătate de normă. Informații telefon 234257. (28228)

Angajăm COAFEZE, FRIZERIȚE, MANICHIURISTĂ, PEDICHIURISTĂ (Fortuna). Telefon 0745.387.301. (28236)

Angajez PERSONAL (femei) pentru Croitorie serie (Lohn). Telefon 257239, 0740.009.877. (28242)

Angajez CONFECȚIONERE textile, salar atractiv, bonuri de masă, transport decontat. Telefon 259100, 0723.855.282. (28248)

SC angajăm CONTABIL-GESTIONAR și MUNCITOR NECALIFICAT. Telefon 0723.162.819, 0744.560.855. (28246)

SC ATLASSIB SRL angajează ȘEF COLOANĂ AUTO: studii superioare tehnice, experiența domeniul transporturilor auto, domciliul Arad sau împrejurimi, permis conducere, telefon; ȘOFERI AUTOCAR pentru TRANSPORT INTERNAȚIONAL: permis conducere categ. B, C, D, E, vechime 5 ani șofer, domiciliul Arad sau împrejurimi, telefon; ȘOFERI MICROBUZ: permis conducere categ. B, C, D, E, vechime minim 3 ani ca șofer, domiciliul Arad sau împrejurimi, telefon. Relații telefon 0269-224298, 0269-224101, 0269-224107, 0269-231012 int. 391, 3232, orele 8-16, sau sediul Coloanei Transport Auto Arad, str. Liviu Rebreanu, nr. 95. (28258)

Căutăm urgent FOTOMODELE pentru revista PLAYBOY. Detalii DIGITAL FOTO, str. Mircea Stănescu, nr. 2. (28263)

GLOBUS TD unic distribuitor ingrediente panificație PURATOS angajează ȘOFER DISTRIBUITOR cu aptitudini agent vânzări. CV se transmite prin fax 206293, informații telefon 206292. (28267)

Brutăria SUPER angajează BRUTARI cu experiență. Informații telefon 0744.918.256, 212829, str. Octavian Goga, nr. 19. (28268)

Angajăm BARMANĂ, zona gara ARADUL NOU. Telefon 288478. (28280)

Angajăm MUNCITORI NECALIFICAȚI pentru producție BOLȚARI, la platforma Vladimirescu. Telefon 0788.578.017; 214120. (28279)

Angajăm VÂNZĂTOARE magazin alimentar, program 8 ore. Telefon 0726.633.348. (28301)

Angajez OM SERIOS la curte, Sînleani, nr. 311A. Telefon 381809. (28312)

PRESTĂRI SERVICII

ÎNVĂȚĂTOARE PENSIONARĂ, gradată, MEDITEZ ROMÂNA-MATEMATICA clasele I-V, la domiciliul elevului. Telefon 0257-270552. (28655)

Repar ieftin FRIGIDERE, CONGELATOARE, garanțial, deplasare gratuită. Telefon 380071; 0722.417.397. (28093)

AUTOMATIC SERVICE repară MAȘINI SPĂLAT AUTOMATE. Domiciliu. Telefon 259146, 0744.241.398. (28496)

Repar MAȘINI de SPĂLAT AUTOMATE, cu piese originale, la domiciliul clientului. Telefon 274600. (26995)

☛ (Continuare în pag. 14)

(Urmare din pag.13)

Repar MAȘINI AUTOMATE, la domiciliul clientului. Telefon 241355. (28658)

SILDOR PROD
vânzări, montaj, reparații: VITRINE, CAMERE FRIGORIFICE și AER CONDIȚIONAT. Telefon service: 0257-349121; sediu: 0257-270622. (c)

Execut STRĂPUNGERI în BETON pentru HOTE, BOLȚI, UȘI. Telefon 0740.212.750. (28194)

CURSURI de MASAJ și REFLEXOTERAPIE, diplome de stat. Telefon 252860; 0724.442.686. (22471)

Executăm CONSTRUCȚII, ZIDĂRII, TENCUIELI, ACOPERIȘURI, zugrăveli, etc. Telefon 214166. (28634)

Execut RENOVĂRI APARTAMENTE, IZOLAȚII, RIGIPS, PARCHETĂRI, INSTALAȚII, tencuieli. Telefon 0744.705.830. (28261)

Execut lucrări de CONSTRUCȚII, TENCUIELI, FINISĂRI. Telefon 0745.044.366, 0723.098.963. (28266)

Execut: ZIDĂRIE, tencuială, gresie, faianță, zugrăveli, lavabile, șapă. Telefon 0724.794.357. (1131, UTA)

Executăm: ZUGRĂVELI, gletuiri, gresieri, faianțări, renovări, etc. Telefon 348294; 0722.458.102. (1134, UTA)

DIVERSE

Pierdut 2 CÂINI BOXER tigrat, BRUNO și BLECHI. Gă-sitorului recompensă. Telefon 0744.647.774. (28614)

Sâmbătă și duminică, 4 și 5 septembrie, va avea loc, la AGRIȘUL MARE - ÎNTÂLNIREA ANUALĂ A FIILOR SATULUI. Sunt invitați toți fiii satului. (28580)

FAMILIE SERIOASĂ căutăm SĂ LUĂM ÎN ÎNTREȚINERE persoane în vârstă. Telefon 348036. (28194)

Organizăm: NUNȚI, MESE FESTIVE, BANCHETE, în noul Restaurant „ROBERTO". Prețuri foarte mici. Telefon 289014, 0722.348.103. (28215)

PREZICĂTOARE

VALERIA
desface FARMECE, ÎMPACĂ FAMILII DEZBINATE. Telefon 0257-267519; 0744.288.220. (28222)

TURISM

TURISM DE AFACERI
Hotel PARC ** Moneasa oferă condiții excelente pentru organizarea de conferințe, simpozioane, trainguri și alte evenimente speciale.
Rezervări 0257/313044, 0257/212339.
(c.)

SCHIMBURI

Schimb casă Grădiște, cu o familie în curte, cu apartament 3-4 camere, fără pretenții. Telefon 230445. (28227)

ÎNCHIRIERI

Caut să închiriez pe termen lung, casă (singur în curte), mobilată, cablu optic TV, pentru sediu firmă. Telefon 0723.695.488.

Doresc să închiriez garsonieră cf. I, mobilată, central, Vlaicu, Podgoria, ofer 50 Eu lunar + cheltuieli + avans 4 luni. Telefon 0745.674.736. (28098)

Închiriez HALĂ PRODUCȚIE 400 mp, toate facilitățile, str. Nicolae Horga 11, Mureșel. Telefon 0745.632.766. (28331)

Dau în chirie apartament 2 camere, zona Boul Roșu. 130 Eu/lună. Telefon 0722.293.738.

Închiriez casă pentru birouri, Grădiște, str. Rahovei, nr. 29, jud. Arad. Telefon 216157. (28450)

Ofer spre închiriere garsonieră cf. I, et. I, str. Praporgescu. Telefon 0722.405.294. (28569)

Închiriez DEMISOL cu intrare din Bd. Revoluției. Telefon 0788.466.797. (28650)

Închiriez SPAȚIU 90 mp la etaj, preț atractiv. Telefon 0788.466.797. (28650)

Închiriez SPAȚIU COMERCIAL, str. A. Șaguna nr. 58. Telefon 0744.646.957. (28613)

Închiriez apartament ultracentral, parter, 2 camere, lângă Biserica Roșie, preț 250 Eu. Telefon 0257-348354. (28612)

Închiriez SPAȚIU COMERCIAL 45 mp nou amenajat (Casa cu Lacăt). Telefon 0744.121.964. (28691)

Închiriez (ofer) SPAȚIU CENTRAL, 100 mp, amenajat birouri, cabinete, salon înfrumusețare. Telefon 280817. (28658)

Închiriez SPAȚIU COMERCIAL cu vitrină, ultracentral, 60 mp. Telefon 228411. (28108)

Închiriez apartament 2 camere, utilat, zona Intim. Telefon 270433, 0723.688.123. (28127)

Închiriez 2 garsoniere confort III, Fortuna. Telefon 0722.955.664. (28363)

Ofer spre închiriere apartament 3 camere complet amenajat (prefer studente), zona Aradul Nou. Telefon 0722.955.664. (28364)

Ofer spre închiriere apartament 1 cameră, zonă centrală, pentru eleve și studente. Telefon 0722.955.664. (28363)

Luăm în gazdă elevă (studentă) nefumătoare, cameră separată, accesorii, acces bucătărie. Telefon 0745.897.716, 0257-282416 (seara). (28542)

Particular, caut să închiriez 2 prelate ușoare 10 m x10 m sau aproximativ. Telefon 0745.980.550. (28661)

Închiriez HALĂ dotări pentru reparații auto, tinichigerie, Poetului, 112. Telefon 274785. (28616)

Doresc să închiriez apartament 2 camere, parter, Micălaca. Telefon 0723.308.286, 338544. (28187)

Închiriez (ofer) apartament 1 cameră, mobilat + garanție, în Alfa. Telefon 0257-258990, mobil 0723.050.408. (28178)

Dau în chirie apartament 4 camere, 2 băi, Calea A. Vlaicu, bloc Z27, opțional și garaj. Telefon 0742.819.718. (28189)

Închiriez (ofer) apartament 2 camere mobilat, Vlaicu, 100 EU/lună + garanție. Telefon 275045. (28170)

Închiriez (ofer) DEPOZIT + BIROU (lângă Complexul Jackson). Telefon 0723.256.785. (28167)

Caut să închiriez SPAȚIU 40-50 mp complet utilat, pentru magazin alimentar în Arad sau împrejurimi, cu vad bun. Telefon 0740.090.344 după ora 21. (28158)

Ofer spre închiriere garsonieră mobilată, contorizată, zona Miorița. Telefon 0257-369031 între orele 15-20. (28147)

Primesc în gazdă un elev, zonă centrală, confort, posibil pensiune. Telefon 283532.

Închiriez HALĂ diverse activități, 539 mp, Arad. Telefon 0721.266.911, 0788.911.266. (28200)

Primesc două eleve în gazdă, central. Telefon 283418. (28217)

Închiriez SPAȚIU COMERCIAL 80 mp, zona UTA. Telefon 0722.348.103. (28216)

Ofer spre închiriere SPAȚIU COMERCIAL central, ocupabil imediat. Telefon 0744.409.382. (28224)

Închiriez (ofer) SPAȚIU COMERCIAL ultracentral, complet dotat. Telefon 0744.491.815. (28226)

Închiriez casă 3 camere zonă bună, 400 EU și vilă central 5 dormitoare, 2 băi, 1000 EU. Telefon 270856, 0766.231.477. (28232)

Închiriez 2 camere Lebăda, cu garaj, mobilat, climă, termopan, 150 EU. Telefon 270856, 0766.231.477. (28232)

Închiriez 2 camere Libelula, mobilat occidental, 250 EU. Telefon 270856, 0766.231.477. (28232)

Închiriez COSMETICĂ și MANICHIURĂ-PEDICHIURĂ (Fortuna). Telefon 0745.387.301. (28236)

Închiriez apartament 3 camere zona Banu Mărăcine, pe termen lung. Telefon 0724.514.672. (28253)

Ofer chirie apartament 2 camere mobilat, zona Intim, 130 EU. Telefon 256353. (28272)

Ofer spre închiriere apartament 2 camere Aradul Nou, pentru sediu firmă, birouri, cabinet, etc, 200 EU/lună. Telefon 254900, 0740.633.621. (28278)

Închiriez SPAȚIU în CONSTRUCȚIE, până la 1400 mp, centru Vlaicu, pretabil: HOTEL, CLINICĂ, BANCĂ, COMERCIAL, etc. Telefon 256769, 0788.431.443. (28317)

Închiriez apartament 2 camere în Vlaicu, blocul cu Profi, după ora 17, Telefon 245003. (1133, UTA)

Dau în chirie apartament 2 camere, mobilat, contorizat. Telefon 233352. (28321)

PIERDERI

Pierdut cod fiscal nr. 1712503 eliberat de DGFP Arad, pentru CHIRILĂ DUMITRU - PF. Îl declar nul. (Ag. Criș, 378)

Pierdut carnet șomaj eliberat de AJOFM Arad, pe numele Morar Carmen Lidia. Îl declar nul. (28211)

✝ DECESE ✝

Cu adâncă durere anunțăm încetarea din viață a celui ce a fost soț, tată, fiu și frate,
REMUS BOTA,
la 53 de ani. Înmormântarea va avea loc vineri, 3 septembrie, ora 13, de la domiciliul din str. Andrei Șaguna, nr. 109, la Cimitirul Pomenirea. Te vom iubi veșnic. Familia îndoliată.

A încetat din viață, la vârsta de 81 ani,
VIORICA CRISTEA.
Înmormântarea va avea loc, vineri, 3 septembrie, ora 14, de la Capela Cimitirului Pomenirea. Familia IULIAN CRISTEA, îndoliată.

Familiile SUCIU și RUCĂREAN anunță cu durere încetarea din viață, a celei care a fost mamă, bunică și străbunică
CIUDAN IULIANA.
Înhumarea va avea loc azi 2 septembrie 2004, ora 15, de la Capela Cimitirului Eternitatea (UTA).

Cu durere în suflet, anunțăm decesul, după o scurtă și grea suferință, a celui care a fost
ing. CAPOTA GHEORGHE,
care a lucrat la UTA. Înmormântarea va avea loc vineri, 3.09.2004, ora 13, de la Capela Cimitirului Eternitatea. Soția LUCIA, fiica SMARANDA, ginerele DORIN, nepoata IULIA. Dumnezeu să-l ierte!

Cu inimile zdrobite de durere anunțăm încetarea din viață, după o lungă și grea suferință, la numai 49 de ani a iubitului nostru soț, tată, socru și bunic
CHIRLA IOAN,
din PECICA. Înmormântarea va avea loc vineri, 3 septembrie 2004, ora 14. Familia îndoliată.

Cu inimile zdrobite de durere anunțăm trecerea în veșnicie a iubitului nostru soț și tată,
TALPOȘ GHEORGHE,
la vârsta de 64 ani. Relații privind înmormântarea la telefon 278999. Familia îndurerată.

Cu adâncă durere în suflet anunțăm trecerea la cele veșnice a celui care a fost soț, tată, bunic,
col. (r.) DREGHICI AUREL,
din INEU. Înmormântarea va avea loc azi, 2 septembrie 2004, ora 15, la CASA ARMATEI din INEU. Familia îndoliată.

Cu adâncă durere anunțăm încetarea din viață a celei care a fost mamă, bunică, soacră
HERLO ANA,
în vârstă de 80 ani. Înmormântarea va avea loc vineri, 3 septembrie, ora 13, de la domiciliul din Chereluș. Familia îndoliată.

✝ CONDOLEANȚE ✝

Sincere mulțumiri tuturor celor care prin prezență au fost alături de noi, la trecerea în neființă a soțului, tatălui, socrului și bunicului nostru drag
NĂDRĂU DIMITRIE.
Soția ELENA, fiii FLAVIUS, DARIUS, nora DARIA și nepoțelul MIHNEA. (28276)

Cu regret în conducem pe ultimul lui drum pe unchiu nostru drag,
REMUS BOTA
pe care nu-l vom uita niciodată! Familia SZABO.

Sincere condoleanțe și întreaga noastră compasiune familiei greu încercate acum când se despat de iubitul lor,
REMUS BOTA.
Dumnezeu să-l odihnească! IRINA și ANDY GLASER.

Ne luăm rămas bun de la unchiul nostru drag,
REMUS BOTA,
și transmitem sincere condoleanțe familiei îndoliate. Familia WILI și BRIGHITTE GLASER.

Cu durere ne despărțim de unchiul nostru drag,
REMUS BOTA.
Sincere condoleanțe familiei îndoliate! ANDREEA și VALI DASCĂL.

Asociația de Proprietari bloc A4, str. Patria, 25-29, aduce un ultim omagiu celei care a fost o bună vecină
TAVI PÂRV
și transmite familiei îndoliate sincere condoleanțe. (28197)

Locatarii blocului 134 sunt alături de familia PÂRV DANIEL în clipele grele ale despărțirii de mama dragă. Dumnezeu s-o odihnească în pace! (28231)

Aducem un ultim omagiu celui care a fost vecinul nostru de aleasă omenie,
ing. CAPOTA GHEORGHE.
Dumnezeu să-l ierte! Vecinii, Dragalina, nr. 16. (28273)

Sincere condoleanțe familiei MARIUS CHIRLA la decesul tatălui drag. Alexandra cu familia Liber din BUHANI.

Suntem alături de colega noastră CORNELIA TALPOȘ în momentele grele pricinuite de moartea fulgerătoare a tatălui său. Sincere condoleanțe! Colectivul SC GLOBAL TEHNIC SRL. (28314)

Foștii colegi și elevi de la Școala Generală sat Andrei Șaguna regretă nespus de mult trecerea în neființă a distinsei învățătoare
TAVI PÎRV
și suntem alături de fostul coleg, TONIȚA în aceste momente grele. Dumnezeu s-o odihnească în pace! (28315)

✝ COMEMORĂRI ✝

Lacrimi, tristețe și un dor nestăvilit e tot ce simțim la împlinirea a doi ani de la despărțirea de cel care a fost un soț, tată și bunic deosebit
IOZO IOSIF.
Dumnezeu să-l odihnească în pace! Soția LENUȚA, fiica ELENA, ginerele LALI și nepoții ROBI și ROMINA. (28133)

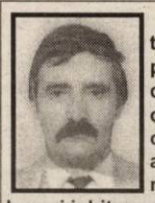

În 11 septembrie se împlinește 1 an de tristețe, durere și lacrimi de când a plecat dintre noi, cel mai bun și iubitor soț, fiu,
IONEL SABO.
Cât ai trăit te-am iubit, cât vom trăi te vom plânge. Dumnezeu să-l odihnească în pace! Parastasul va avea loc duminică, 5 septembrie 2004, în localitatea ODVOȘ. Soția MIOARA, mama LUCREȚIA și MIRA. (28166)

Se împlinesc 6 săptămâni de când Dumnezeu l-a luat de lângă noi pe fiul nostru drag,

MOȘ ALIN.
Parastasul va avea loc duminică, 5 septembrie, ora 12, la Biserica Micălaca, zona I. Dumnezeu să te odihnească în pace, suflet blând! Mama și tata. (28303)

✝ SERVICII FUNERARE ✝

RO STYL COMPANY
SERVICII FUNERARE COMPLETE
Magazin deschis și noaptea
ARAD STR. M. EMINESCU 22
peste drum de ARTEX
Tel. 214.422, 0744.690.121
ACCESORII FUNERARE
Pentru că suntem producători de sicrie
nu simpli comercianți,
PUTEM FACE O REDUCERE REALĂ de 40% LA SICRIU,
clienților care fac toate serviciile cu firma.
PLATA ȘI DUPĂ ÎNCASAREA AJUTORULUI DE ÎNMORMÂNTARE.
TRANSPORT intern și internațional.

SERVICII FUNERARE D&C COMPLETE NON-STOP
Str. Șelari Nr. 5
PREȚURI PROMOȚIONALE
Telefon: 0741.960.717
0788.121.114
0257.212.092
(c.p. 532/2004)

IN MEMORIAM "KUKI"
SERVICII FUNERARE COMPLETE
Str. M Eminescu Nr.4
în curte
Tel: 211.929 - 0723.343.964
MAGAZIN DESCHIS LA ORICE ORĂ
OFERĂ:
■ SICRIE 10 modele de la 900.000 - 3.400.000
■ SICRIE LUX 6 modele de la 3.600.000-22.500.000
Mânere. Șuruburi, prosoape, lumânări, colaci și colivă
■ LENJERIE 10 modele de la 350.000 - 2.000.000
Apelând la serviciile noastre (spălat, îmbrăcat, formolizat și transport)
BENEFICIAȚI DE 20% REDUCERE LA SICRIU
GRATUIT Transportul sicriului la domiciliu
Transport Intern și Internațional
Se poate plăti și după ridicarea ajutorului de înmormântare

Alatura-te echipei Leoni Wiring Systems Arad

Furnizor pentru cei mai mari producatori de automobile, Leoni are 60 de fabrici in 21 de tari si are peste 21.000 de angajati in toata lumea.

In Arad am inceput productia in Mai 1999. Producem circuite electrice pentru MG Rover, Ford P.A.G, VW, Aston Martin, vehicule fabricate in Marea Britanie. Avem peste 2600 de angajati si intentionam sa crestem numarul angajatilor cu cel putin 300 operatori asamblare in urmatoarele 2 luni.

In prezent dorim sa angajam:

Tehnician întretinere

Responsabilităţi:

- Întreţinerea echipamentelor
- Efectuarea de reparaţii când este necesar
- Asistă în instalarea echipamentelor
- Asistă în determinarea cantităţilor de piese de schimb necesare
- Controlul / monitorizarea / comanda / evaluarea pieselor de schimb

Experienţa şi pregătirea profesională:

- Experienţă în utilizarea şi repararea maşinilor unelte
- Spirit de echipă
- Dexteritate manuală pentru reparaţii
- Cunoştinţe minime PC
- Cunoştinţe minime de limba engleză
- Disponibilitate pentru schimburi continentale

Daca doresti sa te alaturi echipei noastre:

Completeaza si depune un formular pana in data de 08.09.2004 la:

Primaria din comuna in care locuiesti
Camera de Comert, Str. Closca nr.5, Arad
Sediul Leoni Wiring Systems, Zona Industriala Vest, Str. I, Nr. 11, Arad
Pentru informatii suplimentare sunati:
Balas Sanda, Asistent Resurse Umane LEONI
(0257) 205146 or 205231

THE QUALITY CONNECTION
LEONI
Wire · Cable · Wiring Systems

(3708432)

Alatura-te echipei Leoni Wiring Systems Arad

Furnizor pentru cei mai mari producatori de automobile, Leoni are 60 de fabrici in 21 de tari si are peste 21.000 de angajati in toata lumea.

In Arad am inceput productia in Mai 1999. Producem circuite electrice pentru MG Rover, Ford P.A.G, VW, Aston Martin, vehicule fabricate in Marea Britanie. Avem peste 2600 de angajati si intentionam sa crestem numarul angajatilor cu cel putin 300 operatori asamblare in urmatoarele 2 luni.

In prezent dorim sa angajam:

Tehnician

Responsabilităţi:

- Asistă din punct de vedere tehnic producţia
- Asigură întreţinerea preventivă şi operativă
- Implementează modificările cerute de clienţi

Pregătire şi experienţă necesară:

- Preferabil studii în domeniul tehnic (şcoală postliceală, colegiu universitar, universitate)
- Experienţa în domeniu prezintă un avantaj
- Limba Engleză prezintă un avantaj

Daca doresti sa te alaturi echipei noastre:

Completeaza si depune un formular pana in data de 08.09.2004 la:

Primaria din comuna in care locuiesti
Camera de Comert, Str. Closca nr.5, Arad
Sediul Leoni Wiring Systems, Zona Industriala Vest, Str. I, Nr. 11, Arad
Pentru informatii suplimentare sunati:
Balas Sanda, Asistent Resurse Umane LEONI
(0257) 205146 or 205231

THE QUALITY CONNECTION
LEONI
Wire · Cable · Wiring Systems

(3708432)

CONSILIUL LOCAL AL MUNICIPIULUI ARAD
ADMINISTRATIA PATRIMONIULUI LOCAL

COMUNICARE

Prin prezenta va comunicam ca începând cu data de 01.09.2004 conturile noastre IBAN sunt urmatoarele:

Cont vechi	Cont IBAN
500413934945	RO 97 TREZ 0215004XXX000117
500613934945	RO 78 TREZ 0215006XXX000165
500713934945	RO 04 TREZ 0215007XXX000186
504013934945	RO 46 TREZ 0215040XXX000302
507113934945	RO 48 TREZ 0215071XXX002887
508113934945	RO 39 TREZ 0215081XXX003131
24.63.02.02.13934945	RO 30 TREZ 02124630202XXXXX
20.06.01.02.13934945	RO 15 TREZ 02120060102XXXXX
22.09.04.02.13934945	RO 61 TREZ 02122090402XXXXX
22.09.04.03.13934945	RO 96 TREZ 02122090403XXXXX
26.12.16.01.13934945	RO 94 TREZ 02126121601XXXXX
26.12.16.02.13934945	RO 32 TREZ 02126121602XXXXX
26.36.16.01.13934945	RO 88 TREZ 02126361601XXXXX
28.10.06.01.13934945	RO 13 TREZ 02128100601XXXXX
28.10.06.02.13934945	RO 48 TREZ 02128100602XXXXX
24.57.02.20.13934945	RO 31 TREZ 02124570220XXXXX
24.59.02.20.13934945	RO 79 TREZ 02124590220XXXXX
24.63.02.20.13934945	RO 78 TREZ 02124630220XXXXX
24.68.02.20.13934945	RO 04 TREZ 02124680220XXXXX
24.51.02.70.13934945	RO 85 TREZ 02124510270XXXXX
24.57.02.70.13934945	RO 35 TREZ 02124570270XXXXX
24.60.02.70.13934945	RO 10 TREZ 02124600270XXXXX
24.63.02.70.13934945	RO 82 TREZ 02124630270XXXXX
24.68.02.70.13934945	RO 08 TREZ 02124680270XXXXX
24.69.02.70.13934945	RO 32 TREZ 02124690270XXXXX
5002.10.13934945	RO 34 TREZ 021500210X000051
5004.14756293	RO 57 TREZ 0215004XXX003359

(3708383)

ÎN ATENŢIA AGENŢILOR ECONOMICI

PRIMĂRIA MUNICIPIULUI ARAD informează **contribuabilii care plătesc prin virament** sume reprezentând veniturile bugetului local, asupra conturilor în care trebuie să se facă viramentul (CODURI IBAN), după cum urmează :

COD IBAN	DENUMIRE
RO07TREZ021210102XXXXXXX	IMPOZITUL PE PROFIT
RO39TREZ02121030208XXXXX	Impozitul pe veniturile persoanelor fizice nesalariate
RO29TREZ021210402XXXXXXX	TAXA PE TEREN
RO36TREZ02121050201XXXXX	Impozitul pe cladiri de la persoanele juridice
RO71TREZ02121050202XXXXX	Impozitul pe terenuri de la persoanele juridice
RO54TREZ02121080205XXXXX	Taxa asupra mijloacelor de transport detinute de pers jurid
RO89TREZ02121080206XXXXX	Impozitul pe terenul din extravilan
RO56TREZ02121080230XXXXX	Certficate avize autorizatii de construire, taxa sa-paturi, taxa vehicule lente persoane juridice
RO45TREZ021211502XXXXXXX	Impozitul pe spectacole
RO57TREZ02121170210XXXXX	Taxe judiciare de timbru
RO30TREZ02121170212XXXXX	Taxe de timbru pentru activitatea notariala
RO65TREZ02121170213XXXXX	Taxe extrajudiciare de timbru
RO78TREZ02121170230XXXXX	Taxa hoteliera
RO13TREZ02121210206XXXXX	Alte venituri privind circulatia pe drumurile publice
RO29TREZ02121220203XXXXX	Venituri din amenzi si alte sanctiuni aplicate
RO10TREZ02121220208XXXXX	Penalit pt nedepunere sau depunerea cu intarz a declaratiei de impozite si taxe
RO04TREZ02121220230XXXXX	taxa ocupare dom public,taxa afisaj,
RO45TREZ0215033XXX000282	TAXA AUTO PESTE 12 TONE

(3708435)

FERESTRE şi UŞI PVC cu GEAM TERMOPAN – PROFIL ACTUAL AUSTRIA
CALITATE AUSTRIACĂ !
LEMN STRATIFICAT CU GEAM TERMOPAN
FERONERIE AUSTRIA !
Plata în RATE !
s.c. PLASTOTHERM s.r.l. Arad
Str. L. Blaga, nr. 23. Tel./Fax. 0257.211.272; 0722.677.100
(c.5512004)

Magazinele BENDEA
vă oferă
toată gama de instalaţii sanitare, materiale de construcţii, scule, materiale pentru amenajări interioare
ARAD
B-DUL REVOLUŢIEI nr. 26-38 telefon 231.853
STR. PĂDURII telefon 228.966
STR. L. REBREANU nr. 68 telefon 250.905
aparate de aer condiţionat la preţ foarte avantajos plata şi în rate.
NOU!!! JALUZELE verticale şi orizontale
PRODUSE ELECTROCASNICE
cuptoare cu microunde
maşini de spălat
televizoare
frigidere
aragaze
hote
Vindem aparate aer condiţionat la cele mai mici preţuri
ofertă specială la baterii cu bilă
Vindem sârmă pentru balotat telefon 228.966
Toate produsele comercializate cu plata în 60 rate lunare
Fără avans
Fără girant
Transport gratuit
(c. 752/2003)

s.c. EXCLUSIV AL-PLAST S.R.L.
Garantia calităţii cu:
Tâmplărie din PVC realizată din profile cu 3, 4 sau 5 camere
REHAU Calitate germană!
Feronerie: ROTO şi Siegenia
Geamuri TERMOPAN LOWE sau FLOAT
(c.4272004)
ARAD, Str. Prutului nr. 2
(colţ cu Str. Radnei)
Tel/Fax: 0257/ 210.280 0723.611.936

Magazinul mobilă COROMO
importuri noi din Germania şi Olanda
VINDE
holuri piele extensibile, măsuţe hol, camere tineret, dormitoare, mobilă mică, birouri etc.
REDUCERE 20% LA MOBILIER MIC
Micălaca, în spatele magazinului Profi şi al Pieţii Soarelui (lângă CEC)
(0786358)

S. C. Ava 3 Company SRL
cu sediul în Curtici, Şos. Curtici-Dorobanţi, F. N.,
angajează:
DIRECTOR IMPORT
CERINŢE OBLIGATORII:
● cunoaşterea limbii maghiare şi a limbii engleze (vorbit şi scris)
Informaţii tel.: 0257/217.460, între orele 11-14.
(0786372)

DELPHI
The World's Most Diversified Automotive Systems Supplier
With over 180,000 employees worldwide is hiring for the following positions for Sânnicolau Mare and our new plant in Ineu.
Material Controller/Production Controller
Requirements:
Medium/high education
Experience in production planning and MPR/MRPII runs
Ability building the relation with the suppliers and customers
Knowledge of inventory management techniques
Ability to share the knowledge
Knowing the Microsoft Office
Experience in ERP systems like ASS 400 or SAP R/3 would be additional advantage
Fluent English/German
Creativity
Ability to work in the team
Focus on external and internal customer
High communication and interpersonal skills
Kanban, JIT, Pull System and EDI& LM practical knowledge
Ability to work under pressure
Responsability:
Daily work with Production Department
Chasing components from Suppliers to keep production running
Building and executing schedules to suppliers
Building production plans
Participation in consciously improvements process
Daily contact with suppliers and customers
We offer:
Developments in trainings
Job in young and dynamic team
Acess to new technology
Cooperation within Delphi all Over the World
We are looking also for students who want to learn and do the career in multinational company like Delphi.
If you are ready for the next step in your career, please send your application and CV in English and Romanian to:
Delphi Packard Romania S.R.L.
Strada Gării nr. 11
Sânnicolau Mare
PERSOANE DE CONTACT:
LOREDANA HOSU (e-mail lhosu@dpa.co.at), TEL.: 0256-309.300, FAX: 0256-309.335
VERONICA VADEAN (e-mail vvadean@dpa.co.at), TEL.: 0257-512.100, FAX: 0257 - 512.107
(3708343)

DELPHI
The World's Most Diversified Automotive Systems Supplier
With over 180,000 employees worldwide is hiring for the following positions for Sânnicolau Mare and our new plant in Ineu.
Customs Supervisor / Customs clerk
Requirements:
Medium/high education
Knowledge about customs regulation (foreign exchange, penal-fiscal, implementing provisions)
Knowledge and ability to use International Agreements-EU accession, GATT
Customs procedures with the economic impact
Knowledge of customs legislation
Simplified Customs Procedure
Knowledge of the National Customs Authority Structure
Knowledge of preferential customs rate and tariff measures
Knowledge about combined nomenclature CN
Specialist knowledge about logistics/customs regulation
Ability to share the knowledge
Knowing the Microsoft Office
2-3 years experience on similar position
Fluent English or German
Creativity and ability to work in the team
Focus on external and internal customer
High communication and interpersonal skills
Ability to work under pressure
Responsability:
Daily work with Shipping and Receiving Department
Prepare customs declarations
Daily work with local Customs Authority
Participation in consciously improvements process
Daily contact with Delphi Global Customs Staff
Contact to and coordinating with the customs broker
Cost supervision and release of invoice of the broker
We offer:
Developments in trainings
Job in young and dynamic team
Access to new technology
Cooperation within Delphi all Over the World
We are looking also for students who want to learn and do the career in multinational company like Delphi.
If you are ready for the next step in your career, please send your application and CV in English and Romanian to:
Delphi Packard Romania S.R.L.
Strada Gării nr. 11 Sânnicolau Mare
PERSOANE DE CONTACT:
LOREDANA HOSU (e-mail lhosu@dpa.co.at), TEL.: 0256-309.300, FAX: 0256-309.335
VERONICA VADEAN (e-mail vvadean@dpa.co.at), TEL.: 0257-512.100, FAX: 0257 - 512.107
(3708343)

SANPAOLO IMI BANK ROMANIA
CREDITE IMOBILIARE
- perioada creditare până la 20 de ani -
Dobânda:
- credite în valută: de la 7 % pe an -
- credite în LEI: de la 25% pe an -
Informații suplimentare
ARAD, B-dul Revoluției, nr. 88
TELEFON.: 284.888; FAX: 285.202

ADEVĂRUL
Cotidian independent Arad

ARIS S.A.
Partenerul întreprinzătorilor care se respectă
s.c. ARIS s.a. Arad
Calea Victoriei 33-35
Fax: 250.675
Tel: 256.488 257.337

Anul XVI, nr. 4307
20 pagini+ programe tv
VINERI, 3 SEPTEMBRIE 2004
6.000 lei
adevarul@arad.ro; adv.pub@arad.ro
http://adevarul.arad.ro
Publicație auditată de BRAT
Tiraj mediu zilnic vândut: 27 845

Mentalități...

Mircea Contraș

L-am întrebat, zilele trecute, pe un cetățean occidental, ajuns pentru prima dată în estul Europei, ce l-a impresionat cel mai mult în România. Mi-a răspuns dezarmant de sincer: mizeria. Sticlele de plastic! și hârtiile de pe marginea drumurilor, cenușiul clădirilor, praful din aer, gunoaiele omniprezente dau senzația de murdărie, lasă impresia unei țări murdare. Acesta este, din păcate, adevărul și ar trebui să fim ipocriți să nu recunoaștem această realitate de care vinovați suntem, direct sau indirect, fiecare dintre noi.

Întreprinderile - atâtea câte au mai rămas - aruncă nestingherite în aer nori grei de fum și gaze toxice pentru că n-au bani de filtre și catalizatori. Și, oricum, nu le cere nimeni socoteală. Pe șosele circulă tot soiul de cimitire pe roți, poluând agresiv. Autobuze și camioane de pe vremea colectivizării circulă nestingherite, în timp ce limuzine Mercedes de opt ani și o zi sunt respinse la înmatriculare. De la geamurile blocurilor sunt aruncate tot felul de ambalaje, iar pungile cu gunoi sunt „pierdute" de multe ori pe drumul până la container. Vrem integrare europeană, dorim să trăim ca în țările Uniunii, dar ne comportăm lamentabil din punct de vedere al protejării mediului. Cât despre mentalități, ce să mai vorbim...

Au fost introduse containere pentru separarea deșeurilor menajere: hârtie, sticlă, plastic. Cine să respecte însă această sortare? În toată Uniunea Europeană, gunoiul este prelucrat și folosit drept materie primă. Sticlele de plastic - PET-urile pe care la noi le întâlnești peste tot - sunt tocate și introduse în asfaltul bituminos. Nici la țară lucrurile nu stau mai bine: dacă prin spatele grădinii trece pârâul, lucrurile sunt rezolvate - gunoiul nedegradabil este adunat mormane, iar atunci când apele se umflă, toată mizeria pleacă la vale.

(Continuare în pagina 6)

Centrul de asistență comunitară din Calea Bodrogului

O lume unită prin suferință și tristețe

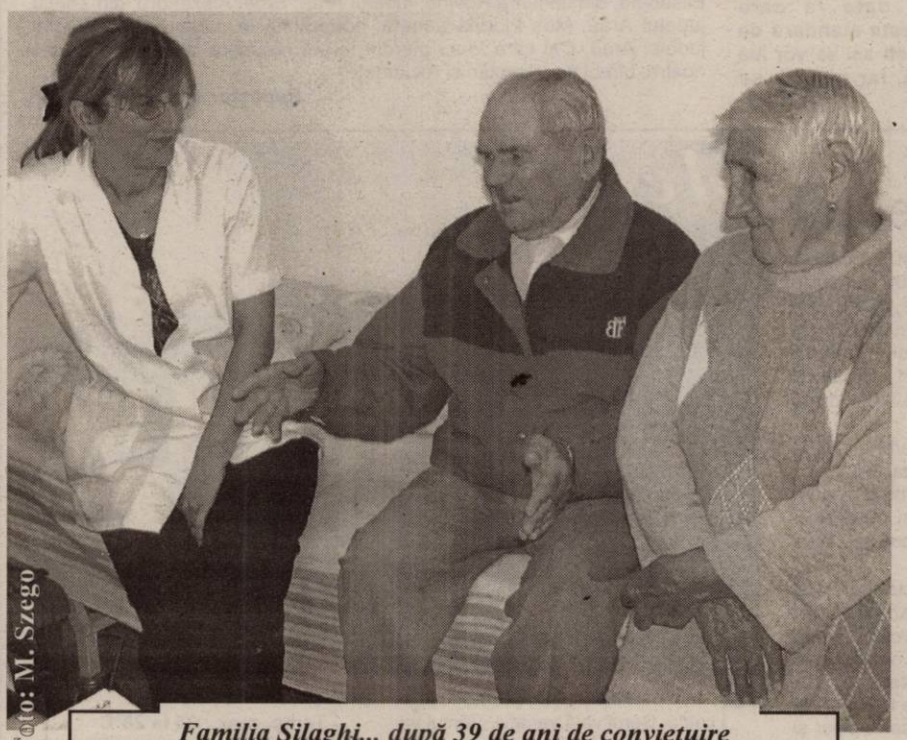

Foto: M. Szego

Familia Silaghi... după 39 de ani de conviețuire

Bătrânețea, boala și mai ales singurătatea reprezintă numitorul comun al pacienților internați la Centrul de Asistență Comunitară din Calea Bodrogului. Rămași fără un acoperiș deasupra capului, lepădați de cei cărora le-au dat viață sau dorind să nu fie o povară pentru familii, zeci de suflete își caută liniștea într-un „azil". Pe lângă acești oameni cu o vastă școală a vieții, trăiesc și tinerii cărora soarta le-a fost potrivnică: copii abandonați în leagăn, tineri luați de pe stradă de organele de ordine... toți formează o familie. Numeroasă, dar stâns unită prin puterea și mai ales prin căldura sufletească a dr. Fira Popa, directorul acestei unități.

Primul pas

Un gard viu colorat... Intrăm! Portarul ne legitimează și ne permite să pășim în curtea „azilului". Alei, flori, vegetație. Liniște. Un câine se apropie, ne miroase și ne întoarce spatele. Semn că e obișnuit cu fețele străine. Pe o alee se plimbă un bărbat. Negricios, adus puțin de spate, cu țigara aprinsă în colțul gurii, ne salută, trece pe lângă noi și se oprește lângă poartă, uitându-se pe stradă, în gol! Pe o bancă stau doi bătrâni. Nu vorbesc. O asistentă trece grăbită dintr-o parte în cealaltă a curții pentru a aduce pesemne medicația vreunui pacient.

Madiana Popescu; Florin Ghilință

(Continuare în pagina 5)

INTERNEXT
Acces liber fără parolă !
Trafic NELIMITAT !
891234
TARIFE FĂRĂ TVA :
8 - 20 .....3,52 eurocenti / min.
20 - 8 .....1,98 eurocenti / min.
Info : 0257-285353; www.inext.ro
(c. 359/2004)

Tokay György se vrea candidat la președinția României

Kiraly András, președintele UDMR Arad, a declarat, în cadrul conferinței de presă de ieri, că Uniunea arădeană a propus conducerii centrale ca deputatul Tokay Gyorgy să candideze la Președinția României. **„Propunerea de a candida la Președinția României este o recunoaștere a muncii depuse în cadrul comunității maghiare a deputatului Tokay Gyorgy"**, a precizat Kiraly Andras.

Contactat telefonic, Tokay Gyorgy ne-a declarat următoarele: **„Ceea ce pot să spun este că această solicitare mi se pare absolut onorantă".**

Până în prezent și-au anunțat intenția de a candida la cea mai înaltă funcție din stat încă patru persoane din cadrul Uniunii. Decizia finală privind candidatul UDMR la funcția de președinte al României va fi luată în cadrul ședinței Consiliului Reprezentanților Unionali (CRU), care se va desfășura mâine la Târgu Mureș.

Daniel Albu

„Am intrat și am trăit într-o nouă Europă"

După nouă luni de activitate intensă, cadrele didactice de la Liceul Teoretic „Vasile Goldiș" se pot mândri cu un proiect transfrontalier Phare finanțat de U.E., intitulat **„Identitate Națională într-o Nouă Europă"**. Cu această ocazie, ieri în cadrul discotecii Space din incinta ștrandului Neptun a avut loc evaluarea și monitorizarea acestui proiect.

Pe lângă elevii și cadrele didactice de la Liceul Teoretic „Vasile Goldiș" Arad, s-au mai implicat și reprezentanți ai Liceului „Nicolae Bălcescu" din Gyula, Ungaria. Cu alte cuvinte, s-a creat un schimb de experiență în domeniul învățământului și al culturii, între generațiile celor două școli. Finanțarea proiectului a fost de 49.388 de euro și s-a desfășurat pe o perioadă de zece luni, timp în care elevii au avut ocazia să participe la o multitudine de acțiuni, care au vizat îmbunătățirea managementului școlar, constând în: mese rotunde, evocări, spectacole culturale, lecții demonstrative, concursuri și competiții sportive.

Ana-Maria Stoica
Foto: Al.Marianuț

(Continuare în pagina 3)

Restaurantul HOT SPOT
Organizează
nunti, botezuri
banchete, onomastici
întâlniri de afaceri
Cadru modern discret
Str. DECEBAL nr. 4
Tel. 0722.249.597
(c.617/2004)

INTERNATIONAL FORUM
STR. MĂRĂȘEȘTI, NR. 4, ET. 1, AP. 4
DIN 13 SEPTEMBRIE - CURSURI DE LIMBI MODERNE
ENGLEZĂ, ITALIANĂ, GERMANĂ, FRANCEZĂ
EXAMENE CAMBRIDGE (FCE, CAE)
TRAINING LINGVISTIC
PENTRU COMPANII
ÎNSCRIERI:
06 -10 SEPTEMBRIE, ORELE: 14 - 20
11SEPTEMBRIE, ORELE: 10 - 14
TEL/FAX: 0257 - 257223
(0786377)

Vremea în week-end

Sâmbătă vremea va fi caldă și predominant frumoasă. Cerul va prezenta unele înnorări în cursul nopții, când trecător va ploua. Duminică vremea va fi în general instabilă și se va răci.

Cerul va fi temporar noros și se vor semnala averse și descărcări electrice. Vântul va sufla slab la moderat din nord-est.

Temperaturi **maxime: 26 la 29°C** în prima zi, **apoi 21 la 24°C**
Temperaturi **minime: 11 la 16°C**

ABONEAZĂ-TE la ADEVĂRUL
PENTRU CA TU SĂ FII BINE INFORMAT!
Abonamente se pot face atât la factorii poștali, cât și la oficiile poștale din fiecare localitate.
Prețul abonamentului este de 80.000 lei

ALGLASS Plus
TÂMPLĂRIE DIN AL. SI PVC
CALITATE GERMANĂ - PRETURI DE EXCEPTIE
PLATA ÎN RATE FĂRĂ AVANS - FĂRĂ GIRANTI
Str. Roșiori nr. 26;
tel: 272812; tel./fax: 289053
(c.703/2003)

Meditația zilei

„Pe înțelept nu-l poate jigni nimeni și nimic."
(Al. Stupariu)

Calendar

Astăzi, Soarele răsare la ora 6 și 39 minute și apune la ora 19 și 51 minute. Au trecut 245 de zile din acest an. Au mai rămas 121 de zile până în 2005.

Praznicul zilei: Biserica ortodoxă: Sf. Sfințit Antim, ep. Nicomediei; Cuv. Teoctist; **Biserica greco-catolică**: Antim al Nicomediei; **Biserica romano-catolică**: Grigorie cel Mare.

A venit barza!

La Arad: Preda Ianc Emanuel, Rus Robert, Axiuc Patricia, Axiuc Carina, Covaci Salli

CINEMATOGRAFE

DACIA (tel. 255.576): Neveste perfecte (SUA) 11; 13; 15; 17; 19; 21

Comenzi taxi

- ALFA PLUS 949; 349.349
- TAXI ALFA 22.88.88; 25.25.26; 0723-200.301; 0745-50.60.70
- TAXI ARAD 244.244; 274.444; 0722-755.440
- DIESEL STAR 212.222; 0722-361.011; 0745-645.645
- FAVORIT 280.000; 281.111; 0740-083.333; 0742-409.992
- EUROPA 275.555; 0723-677.555; 0744-828.163
- VALI DIESEL 280.705; 280.100
- MIRCO MILI 230.530; 230.730; 0740-152.828; 0723-062.366
- DELMAR 229.220
- TAXI VERBIȚĂ 0726.336.969; 0741.200.300; 944

„Adevărul" vă ascultă

La telefonul dimineții, 280944, între orele 9,00 - 12,00

Pensia de invaliditate se consideră vechime?

Maria Buda din Arad este în pensie de boală, suferă de invaliditate de gradul II. Pe acest motiv a fost pensionată în anul 2000. Dumneaei ne-a contactat la redacție pentru a se interesa dacă, atunci când va intra în pesnia definitivă, i se vor considera vechime în muncă anii de pensie de invaliditate.

La această întrebare ne-a răspuns doamna **Camelia Precup** - director executiv adjunct la casa Județeană de Pensii Arad: **„Da. Toți acești ani de pensie de invaliditate se consideră vechime în muncă de la data la care îndeplinește vârsta standard de pensionare. Acești ani se vor lua în considerare, iar pensia se recalculează."**

Mizerie la lacul Pădurice

Antonela Barbu din Arad, zona Gării s-a adresat redacției ziarului pentru a sesiza că în zona lacului de la Pădurice este plin de gunoaie: **„Vin tot felul de persoane și beau bere sau alte băuturi pe marginea lacului și, în loc să depună ambalajele în coșurile de gunoi, le aruncă pe jos. Ar trebui să fie și în această zonă un organ de ordine publică să-i amendeze..."**

Redactor de serviciu, N. B.

La telefonul după-amiezii, 280003, între orele 15,00-18,00

Mulțumiri

Conducerea spitalului Municipal Arad dorește să mulțumească prin intermediul ziarului nostru, senatorului **Constantin Onaca** pentru donația generoasă de 100 de milioane de lei, bani care vor fi folosiți la renovarea spitalului.

Acte pierdute

Au fost găsite mai multe acte de identitate, pe numele de Șipos Elisabeta, din comuna Rovine, județul Arad, Erdei Alexandru, din Zerind, județul Arad, Moș Florina Lenuța, domiciliată în orașul Chișineu-Criș, județul Arad. Cei care le-au pierdut le pot recupera la redacția ziarului nostru, biroul de „Sesizări și reclamații"

Redactor de serviciu, G. F.

Rețeta zilei

Salată de vară

Ingrediente: 500 g cartofi, 100 g morcovi, 200 g ceapă, 125 g fasole verde, 125 g castraveți, 125 g ardei gras, 50 g usturoi, 75 ml ulei, 1 lingură oțet, 2 roșii, 1 legătură verdeață, sare și piper după gust

Preparare: Fierbi cartofi în coajă, îi cureți și îi tai felii.

Morcovii îi fierbi în apă cu sare, apoi îi tai și pe ei felii. Fasolea o tai în două și o fierbi în apă cu sare.

Castraveții îi cureți și îi tai felii, la fel procedezi cu roșiile, ardeii grași, usturoiul. Ceapa tăiată peștișori o fierbi 15 minute în apă cu oțet.

Amesteci toate legumele și adaugi oțet, ulei, sare, piper și ceapă.

Meteo

Foto: Șt. Matyas

Vremea va fi frumoasă și relativ caldă. Cerul va fi variabil. Vântul va sufla în general slab. Dimineața, izolat vor fi condiții de ceață.

Temp. max.: 25 la 28°C
Temp. min.: 13 la 16°C

CUR$UL VALUTAR

VALORI ÎNREGISTRATE IERI, 2 SEPTEMBRIE 2004

Denumirea valutei	BNR	BCR		BRD		Banca Transilvania		Banca Românească		Banca Romexterra		Alpha Bank	
		C	V	C	V	C	V	C	V	C	V	C	V
Euro	40931	40700	41200	40600	41200	40550	41100	40600	41095	40600	41100	40800	41170
Dolar S.U.A.	33623	33400	33900	33270	33910	33300	33800	33300	33870	33270	33750	33450	33900
Forint	165	155	171	157	167	157	167	-	-	161	167	-	-

Utilitare

PRIMĂRIA MUNICIPIULUI
Program de relații cu publicul (camera 5) luni-vineri între orele 8-20. Tel. 284.744, tel. centrală 281.850.

PIEȚE, TÂRGURI
Astăzi este zi de piață la Ineu, Lipova, Covăsânț, Mișca, Moneasa, Șepreuș, Șimand, Vladimirescu, Șeitin. Tot astăzi se organizează târguri săptămânale la Ineu, Șepreuș, Șimand.

FARMACII DE SERVICIU
● Farmacia **REMEDIUM** Arad, B-dul Revoluției nr. 52-54. Program luni-vineri: 7,30-20,00, sâmbătă 8,00-14,00. Telefon 233.195. Eliberăm rețete compensate și gratuite.
● Farmacia **„ALEXANDRA"**, str. Tribunul Dobra, nr. 24 (stația tramvai Boul Roșu), tel. 282.062. Program luni-vineri: 7-22; sâmbăta: 8-18; duminica: 9-15. Eliberează medicamente compensate și gratuite.
● Farmacia **„OMNIAFARM"**, Calea Aurel Vlaicu, Bl. Z28, cu program zilnic de la orele 8,00-22,00. Telefon 271.724. Eliberează rețete gratuite și compensate.
● Farmacia **MELISSA** - medicamente alopate și homeopate. Onorăm și rețete gratuite și compensate. Tel. 219.588, Micălaca, str. Abrud nr. 80, bl. 219. Orar: luni-vineri 8-20, sâmbăta 9-16.

URGENȚE STOMATOLOGICE. Asigură Cabinetul din str. Crișan (în spate la Gionelli).

UROLOGIE
Cabinet urologie (în clădirea Policlinicii Municipale). Program zilnic, inclusiv sâmbăta, între orele 9-12, telefon 213036.

OFTALMOLOGIE
Cabinet Dr. Țurlea Magdalena, medic primar oftalmolog, oferă consultații oftalmologice, prescriere și prelucrare computerizată de ochelari, lentile de contact, ochelari de soare etc. Str. Miron Costin, bl. 9 (lângă „Casa Albă"), tel. 253.523.

DISPENSAR VETERINAR
Dispensarul veterinar din Aradul Nou efectuează zilnic, orele 8-16 (sâmbăta 8-12 și duminica) examen trichineloscopic, vaccinări antirabice și sterilizări câini-pisici, însămânțări artificiale. Telefon 287.298.
Dispensar veterinar din Curtici: examen trichineloscopic, vaccinări, tratamente, consultații, la toate speciile de animale. Telefon 464.145

ÎNTRERUPERI CURENT ELECTRIC
Vineri, 3 sept.: h 8,30-12: Stația de pompare ape industriale - Grădina Poștei; h **9-14:** Bârsei, Badea Cârțan, Gr. Alexandrescu, Remus, Salciei, V. Ureche, Veronica Micle - p.; h **11,30-15:** S. C. Avirom S. A., Calea Zimandului, Archimina, Protecția Plantelor, Asoc. Agricolă Grădiște
În județ: 8-14: Sîrbi, Sebiș - p.; Donceni, Buhani, Dezna, Rănușa, Moneasa, Slatina de Criș, Neagra, Sălăjeni, Susani, Nădălbești, Ignești, Minead, Laz; **9-12** Bocsig -p.

CITIRE APOMETRE
Vineri, 3 sept.: Calea Timișoarei, Gladiolelor, C. D. Loga, M. Cuntan, Miraj, Prislop, Lucernei, Măcesului, Furnicii, Posada, Ficusului, Piersicilor, Nalbei, Movilei, Tr. Mariș, Trifoiului, Muscatei, Sunătoarei, Constituției, Câmpia Turzii, Borlea, Spicului, Merișor, Viilor, Pinului, Petuniei, Armoniei, Bicaz, Păcii, Muncii, Semenicului, Ostașului, Sulina, Orșovei, Caransebeș, Gogol, Măgheran, Pandurilor, Arieșului, Olteniei, Albinelor

ADMINISTRAȚIA FINANȚELOR PUBLICE
Administrația Finanțelor Publice a municipiului Arad: Asistență contribuabili (impozitul pe venitul global) - telefon 280.633, 280.733, int. 198 (persoane fizice) și 125 (persoane juridice) între orele 8,00-12,00. Informații mai pot fi obținute la adresa de web: www.finantearad.ro

ÎNREGISTRĂRI ÎN CAZ DE DECES
Biroul de Stare Civilă - decese face înregistrări după următorul program: sâmbătă și duminică, între orele 9,00-11,00. Tel. 281.850.

TELEFOANE DE URGENȚĂ
POMPIERI 981; 251.212
AMBULANȚĂ ARAD - 961 sau 251.313
POLIȚIE: 955
Numărul de centrală telefonică al I. J. P. (Inspectoratul Județean de Poliție) Arad: 207.100.
S. C. DISTRIGAZ-NORD S. A. TÂRGU MUREȘ
Sucursala de Distribuție a Gazelor Naturale Arad, Dispeceratul permanent - telefon 218.928; 256.928
DERANJAMENTE CURENT ELECTRIC
Tel. 235.991
VERIFICARE METROLOGICĂ ȘI REPARAȚII CONTOARE APĂ: 255.274; 0723-343.976
S. C. SALUBRITATE S. A. ARAD
Dispecerat între orele 7,00-19,00. La telefonul: 280.873.
INFORMAȚII CFR 231.777
PROTECȚIA CONSUMATORULUI
B-dul Revoluției, nr. 50. Telefon: 257.049
DIRECȚIA DE SĂNĂTATE PUBLICĂ - servicul de permanență: 254.438
GARDA FINANCIARĂ: B-dul Revoluției nr. 79, telefon: 280.971
INSPECTORATUL TERITORIAL DE MUNCĂ ARAD
Str. Episcopiei nr. 11-13, tel.: 211.762, 211.862, 257.251
AGENȚIA JUDEȚEANĂ PENTRU OCUPAREA FORȚEI DE MUNCĂ
Str. Gheorghe Lazăr nr. 20, tel: 281998, 211791.
POLIȚIA DE FRONTIERĂ: tel.: 959
CORPUL GARDIENILOR PUBLICI tel.: 280.557

ADEVĂRUL
Cotidian independent Arad
Editor: S.C. ADEVĂRUL Arad S.R.L.
COD FISCAL R 1681938 ● COD SICOMEX 19.604 ● CERTIFICAT J 02/1886 / 31 X 1991 ● COD SIRUES 020956601 ● ISSN 1220 - 7489

Consiliul de administrație: președinte - MIRCEA DORGOȘAN, telefon 281802, 280625; **vicepreședinte - MIRCEA CONTRAȘ**, telefon 280854; **membri: LIZICA MIHUȚ**, telefon 280070, **ȘTEFAN TABUIA**, telefon 280854, **MIRCEA ȚIȘCĂ**, telefon 280904.

Colegiul de redacție: ȘTEFAN TABUIA (redactor-șef), telefon **280854; MARCEL CANCIU** (șef secție foto), telefon **281701; ALEXANDRU CHEBELEU** (șef secție sport), telefon **281701; GABRIELA GROZA** (secretar general de redacție), telefon **280854; VASILE FILIP** (șef secție cultură-învățământ-tineret), telefon **280003; IOAN IERCAN** (șef secție politică), telefon **280943; TRISTAN MIHUȚA** (șef secție probleme sociale - investigații), telefon **281855; DORU SAVA** (șef secție economic), telefon **281738; NICOLAE OPREAN** (șef secție actualități), telefon **280003; MIRCEA ȚIȘCĂ** (șef secție publicitate și difuzarea presei), telefon **280904; MIRCEA CONTRAȘ** (vicepreședinte al consiliului de administrație), telefon **280854; MIRCEA DORGOȘAN** (președinte al Consiliului de administrație), telefon **281802, 280625.**

Redacția și administrația: 310130 **Arad, Bd. Revoluției nr. 81. Telefoane:** SECRETARIAT - 281802, fax 280655, 280625; ADMINISTRAȚIE - CONTABILITATE - 281797; MICA PUBLICITATE - 210775; MAREA PUBLICITATE - 280904; CLUBUL PRESEI - 280989.

Tiparul executat la S.C. MEDIAGRAF S.A. ARAD, str. Feleacului F.N., telefon 250902, fax 250920

Adresa Internet http://adevarul.arad.ro

Horoscop

Vineri, 3 septembrie 2004

Berbec (21.03-20.04). Dacă aveți o legătură cu o persoană aflată la mare distanță, e timpul să fiți unul lângă celălalt.

Taur (21.04-20.05). O criză de pesimism și o stare acută de disconfort psihic vor interveni la sfârșitul zilei, ca urmare a unui eveniment nefericit și pot avea consecințe grave.

Gemenii (21.05-20.06). O întâlnire neașteptată cu o persoană pe care n-ați mai văzut-o de multă vreme vă schimbă starea de spirit.

Rac (21.06.-22.07). Ziua de azi este propice dragostei și pasiunii, fie că vă aflați acasă, fie că sunteți plecați.

Leu (23.07-22.08). Vă entuziasmați prea tare pentru orice fleac și ați putea fi dezamăgiți..

Fecioara (23.08-22.09). Vă preocupă starea de sănătate a cuiva drag, care va trece printr-o grea încercare.

Balanța (23.09-22.10). Reputația dvs. ar putea crește cu ocazia unei întâlniri la care veți reuși să vă afirmați.

Scorpion (23.10-21.11). Așteptați cu nerăbdare o veste de la un prieten din depărtare, care întârzie să apară.

Săgetător (22.11-21.12). Este bine să vă stăpâniți și să evitați să-i interogați pe alții, fiindcă această atitudine vă aduce numai necazuri.

Capricorn (22.12-19.01). Primiți un răspuns care privește o mutare. Achiziționați și câteva bunuri de consum.

Vărsător (20.01-20.02). Încercați să vă regăsiți echilibrul și vă gândiți la o mică vacanță.

Peștii (21.02-20.03). Începeți demersurile pentru reamenajarea locuinței.

„Am intrat și am trăit într-o nouă Europă”

(Urmare din pagina 1)

Scopul acestui proiect a fost dezvoltarea schimbului de informații, cunoașterea, apropierea și prietenia dintre cele două școli și orașe. Pe de altă parte, proiectul s-a finalizat cu multe realizări pentru Liceul Teoretic „Vasile Goldiș”: dotării cabinetului de limba română, sala multimedia, sala de reuniuni și conferințe, respectiv sala de educație fizică cu echipament sportiv.

„Activitatea depusă în cadrul proiectului „Identitate Națională într-o Nouă Europă”, m-a ajutat foarte mult să cunosc mai bine oamenii, să cunosc procesul de învățământ dintr-o altă țară. Am încercat să valorific lucrurile bune referitoare atât la dotarea tehnică a școlii, cât și la procesul instructiv educativ și să le aplic în școala noastră. Scopul proiectului a fost de a intra și de a trăi într-o nouă Europă. Elevii și-au descoperit propriile valori și s-au afirmat în cadrul activităților comune. Limba română a fost limba comună de comunicare, ne-am putut înțelege ușor, iar din experiențele pe care le-am descoperit împreună am putut prelua reciproc aspectele pozitive, eliminându-le pe cele negative. Sunt bucuroasă că am realizat acest lucru pentru liceul în care lucrez, spre bucuria tuturor elevilor și a părinților. De asemenea, sper să ni se aprobe un al doilea proiect prin care vizăm alte dotări la nivel de școală.”, a declarat **Mirela Aldescu**, coordonatorul proiectului și director adjunct al Liceului Teoretic „Vasile Goldiș”. Directoarea Liceului „Nicolae Bălcescu” din Gyula, **prof. Maria Gurzău Czegledi** s-a arătat foarte mulțumită de acest proiect: **„Mulțumesc tuturor pentru implicarea de care au dat dovadă. Pentru noi a însemnat foarte mult acest proiect. Ne-a ajutat să ne îmbogățim vocabularul legat de limba strămoșească, cunoștințele legate de cultura română și totodată să păstrăm legătura cu civilizația română. Pe parcursul acestor luni, s-au legat prietenii frumoase între elevii noștri și cei români, care sper eu că vor rămâne veșnice. Profesorii arădeni au constituit un model pentru noi, am trăit o experiență deosebită...”**

Mirela Aldescu, director adjunct al Liceului Teoretic „Vasile Goldiș”, coordonatorul proiectului

Maria Gurzău Czegledi – director al Liceului „Nicolae Bălcescu” Gyula-Ungaria

Astăzi, va avea loc o nouă evaluare a proiectului, doar că de această dată locația va fi în orașul Gyula.

Foto: Al.Marianuț

Premiile de fidelitate ale ziarului „Adevărul“

Talon de participare pe luna Septembrie

Numele_____ **Prenumele**_____

Adresa:_____

_____

Telefon_____

Seria și nr. chitanței abonament:_____

Abonații pe luna august ai ziarului „Adevărul” sunt rugați să completeze cu litere de tipar talonul de mai sus, să-l introducă într-un plic și să-l expedieze, până la data de 17 septembrie a. c., pe adresa: Redacția „Adevărul”, B-dul Revoluției nr. 81, cod. 310130, Arad. Cele expediate după această dată nu vor participa la tragerea la sorți. Pe plic, abonații sunt rugați să facă mențiunea „Pentru premiile de fidelitate”. Taloanele primite vor participa **luni, 20 septembrie a. c.**, la tragerea la sorți în cadrul căreia **vor fi oferite abonaților 10 premii de fidelitate în valoare de 1 milion de lei fiecare.** Lista abonaților câștigători va fi publicată în ziarul nostru marți, 21 septembrie a. c., iar premiile vor fi ridicate joi, 23 septembrie a. c., de la sediul redacției, pe baza buletinului de identitate și a chitanței-abonament.

Atenție: în plic va fi introdus doar talonul de mai sus, chitanțele-abonament rămânând la abonați.

Investitori polonezi, la întâlnire cu autoritățile arădene

Aseară, o delegație a firmei poloneze PORTA, care în scurt timp va deschide la Arad o fabrică de uși, s-a întâlnit cu reprezentanții autorităților locale, cu care a discutat despre investiția aflată în derulare în Zona Industrială Vest din Arad. Președintele Porta KMI Polonia - Jacek Sarnowski, directorul general Jacek Ciwinski, președintele Porta KMI Romania - Rafal Najdzion și directorul viitoarei fabrici arădene, Petru Jurculeț, au prezentat conducerii Primăriei, Consiliului Județean și Camerei de Comerț stadiul lucrărilor, valoarea investiției (care se ridică la peste 8 milioane de euro). PORTA preconizează să înceapă la Arad producția de uși în luna decembrie.

G. K.

Cronica măruntă

● Ieri au rămas fără permise de conducere, fiindcă au urcat la volan sub influența băuturilor alcoolice, **Mircea Lazăr**, de 44 de ani și **Ciprian Daniel Bahlievici**, de 39 de ani, ambii din Arad, respectiv **Cosmin Voștinar,** de 22 de ani, din Șiria. Carnetele de conducere vor rămâne la Poliție timp de trei luni, timp în care cei de mai sus vor avea posibilitatea să circule cu... șofer.

● **Maria Covaci**, de 23 de ani, din Arad, este cercetată de polițiști în stare de libertate, aceasta făcându-se vinovată de furtul mai multor componente metalice din incinta unei societăți comerciale din municipiu, cu complicitatea lui **Valeriu Tomșa,** paznic la societatea respectivă. La rândul său, Tomșa este cercetat pentru complicitate la furt.

● **Laurențiu Cristian Covaci**, de 37 de ani, din Arad, este cercetat de polițiști în stare de libertate, pentru că a condus un autovehicul, pe drumurile publice, fără a poseda permis de conducere.

● **David Romeo Crișan**, de 19 ani, din Arad, este cercetat de polițiști, în stare de libertate, pentru îndrăzneala de a conduce un autovehicul, pe drumurile publice, fără a poseda permis de conducere. Mașina i-a fost încredințată spre șofare de **Daniel Sebastian,** de 19 ani, tot din Arad, care și el se „bucură”, din acest motiv, de o atenție specială din partea polițiștilor.

● În următoarele luni, în comuna Hălmagiu se va construi o modernă sală de sport. Locația nu este încă cunoscută, având în vedere că proiectul „cere” un teren de 1600 metri pătrați, cu toate utilitățile.

Investiție masivă în cursuri de formare profesională

Ca urmare a modificării Legii numărul 76 din 2002, privind sistemul asigurărilor pentru somaj și stimularea ocupării forței de muncă, gama de beneficiari ai cursurilor de formare profesională gratuită a fost extinsă, fiind modificat, în consecință, și Planul Național de Formare Profesional pe anul 2004.

Astfel, pentru anul în curs, Agenția Județeană de Ocupare a Forței de Muncă (AJOFM) Arad și-a planificat să organizeze 49 de cursuri, pentru 15 meserii. „Principalele meserii avute în vedere sunt: confecționer-asamblor articole textile, zidar pietrar tencuitor, sudor electric, electrician instalații tehnico-sanitare, frezor universal, zugrav etc. Unele cursuri sunt în plină desfășurare, altele urmează. Este important de reținut faptul că, în acest an AJOFM va investi 5,2 miliarde de lei în organizarea unor astfel de cursuri, față de numai 3,5 miliarde de lei, cât a cheltuit anul trecut ”, declară Alexandra Lincar, purtător de cuvânt la AJOFM Arad.

În 2004, cursurile de formare profesională vor fi frecventate de către 880 de persoane.

C. Trif

Testarea suplinitorilor

În data de 6.09.2004, la ora 15, la Grupul Școlar Industrial „Aurel Vlaicu” Arad va avea loc ședința publică pentru repartizarea suplinitorilor pe posturile și catedrele complete sau incomplete sau pensionarilor în regim de cumul.

În data de 6.09.2004, la ora 9, la Grupul Școlar Industrial „Aurel Vlaicu” Arad va avea loc testarea suplinitorilor necalificați, care au dosare depuse și nu au fost testați în 19.07.2004, în vederea ocupării posturilor catedrelor vacante.

Inspector școlar general, prof. Zoca Rotaru

Cântarele agricole, verificate de metrologi

Recent, inspectorii Centrului Județean de Metrologie Legală (CJML) Arad, au efectuat o serie de controale privind modul de funcționare a balanțelor utilizate în agricultură și în tranzacții cu metale feroase.

Astfel, au fost depistate două unități în care basculele folosite erau neverificate metrologic. „Este vorba de AF Amarilus Grup, din Arad și SC Cers, din Vladimirescu, ambele, fără verificare metrologică, la zi. În aceste condiții am aplicat două sancțiuni, de 50 milioane de lei la prima unitate, respectiv 100 de milioane de lei, la a doua”, declară Ioan Stanciu, director adjunct la Direcția Regională de Metrologie Legală Timiș.

C.T.

Au intrat, dar n-au mai ieșit din țară

Turcii Metin K., 37 de ani, Yavuz K., 23 de ani și Nurrettin C., 38 de ani au intrat ilegal în România. Dar n-au mai ieșit, fiind reținuți la Curtici, în trenul rapid „Dacia”, pe 31 august. Odată cu ei a fost reținut și...francezul Yusuf D., 38 de ani, care i-a condus la gară, în mașina acestuia găsindu-se „scule” de falsificat acte. Turcii au făcut rost de pașapoarte false grecești din București. Ei doreau să ajungă în Austria. Toți patru s-au ales cu acte premergătoare începerii urmăririi penale.

G. C.

Casa de pensii precizează

Începând cu data de 02.09.2004 persoanele care au încheiat cu Casa Județeană de pensii Arad contract de asigurare sau declarație de asigurare conform legii nr. 19/2000, vor vira obligația la asigurările sociale datorate în noul cont IBAN deschis la Trezoreria Municipiului Arad. Contul este: RO42TREZ02122090407XXXXX, ne-a mai informat directorul executiv al Casei Județene de Pensii, domnul ing. Marius Monția.

A.S.

Scandal de proporții

Două familii de rromi și-au distrus reciproc autoturismele

În chiar prima zi a acestei luni, între două familii de rromi s-a iscat un scandal de proporții. Sfada a avut loc pe raza orașului Curtici, iar capii familiilor beligerante se numesc **Aurelian Stancu**, din Timișoara, respectiv **Petru Cârpaci,** din Curtici. Pe fondul discuțiilor aprinse și a injuriilor reciproce dintre „luptători”, cele două familii și-au distrus unele altora autoturismele. Au ajuns, astfel, numai bune de dezmembrat într-un spațiu specializat, un BMW cu număr de Timișoara și un Fiat Ducato cu număr de Arad. Scandalul a ajuns, cum era și firesc, la urechile și pe mâinile polițiștilor, cei implicați în ceartă fiind cercetați, la ora actuală, pentru distrugere și tulburarea ordinii și liniștii publice.

Eugenia Pantea

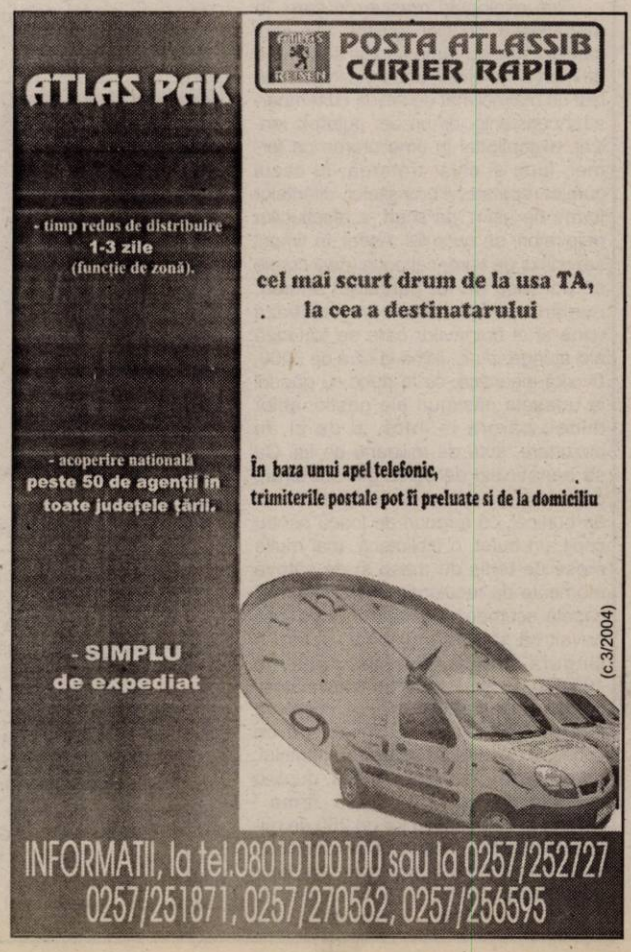

S-a deschis

KF - cafenea, club și galerie de artă

Ioana, Gabi, Radu și Rareș, adică patru tineri artiști, au deschis o cafenea - galerie de artă, în Piața Avram Iancu, la numărul 11. Evenimentul inaugural a fost „îngrijit" de Agnetia de Comunicare ONIN cu un rafinament relaxat, într-o ambianță elegantă și familiară totodată.

KF, cum se numește acest spațiu alternativ, este cafenea, club, atelier de artă contemporană, proiect social. Ziua, spațiul KF va funcționa ca o cafenea, oferind o gamă inedită de ceai și cafea la prețuri accesibile, iar seara ca un club și loc de întâlnire pentru cei care au plăcere de cultură. KF, ca alternativă de expoziție, va găzdui lucrări care vor purta „amprenta" KF, anume a artei alternative. Cei patru, din care trei sunt absolvenți ai Facultății de Artă din Timișoara iar Radu se ocupă de partea de management a proiectului KF, au deja „agenda" pe 2004 plină de proiecte care de ca-re mai incitante, cu artiști din Arad, Timișoara, Cluj, București.

KF e deschis de dimineata până seara târziu. E in Piața Avram Iancu, muzica e din cele mai alese, atmosfera e garantată; e un spațiu pentru artă, arta din ziua de azi.

C. L.

Foto: M. Szegö

Întâlnire cu primarii

Redu Lazăr, reprezentantul Ministerului Integrării Europene pe lângă Prefectura Județului Arad, a organizat ieri o întâlnire cu primarii din județ. Temele abordate au constat în măsurile active din cadrul programelor de finanțare nerambursabilă ale Uniunii Europene (Phare, ISPA, SAPARD). De asemenea, s-a discutat problema liberei circulații a serviciilor, în contextul negocierilor de aderare ale României la UE.

Consiliul Științific al Grădinii Botanice Macea

scoate la concurs postul de **director executiv.**

Cerințele postului: studii superioare în specialitatea botanică și dendrologie, experiență în domeniu minim 5 ani.

Depunerea dosarelor se face la Serviciul Resurse Umane al Universității de Vest „Vasile Goldiș" din Arad, B-dul Revoluției nr. 94-96, până la data de 9 septembrie a.c.

*Informații suplimentare la telefon **285891.***

(3708446)

Trafic de influență, pentru case de stat

Antoniu Șandor, de 57 de ani, din Arad, a fost prins în flagrant, în timp ce primea **250 de euro de la Attila V.**, de asemenea din municipiu. Șandor i-a promis „clientului" său că, în schimbul sumei de bani, îi va facilita obținerea unei locuințe, din fondul locativ al municipiului Arad, afirmând că are relații serioase la S.C. Recons S.A. și Primăria Arad. Antoniu Șandor se face vinovat de trafic de influență. A fost prezentat instanței de judecată, care a dispus cercetarea sa în stare de arest preventiv.

E.P.

PSD Titel Petrescu colaborează cu Alianța Civică

Conferința de presă de ieri a PSD Constantin Titel Petrescu (CTP), filiala Arad, a fost prilejuită de semnarea unui protocol de colaborare cu Alianța Civică. Sorin Prișcă, președintele PSD-CTP, a declarat că prin protocolul semnat, formațiunea politică pe care o reprezintă se angajează să susțină toate acțiunile Alianței Civice, care sunt conforme programului și deontologiei PSD-CTP.

Dr. Emil Vancu, președintele Alianței Civice, filiala Arad, ne-a declarat că ideea unui protocol cu PSD-CTP s-a născut înaintea alegerilor locale. Cele două formațiuni vor monitoriza independent una față de cealaltă alegerile generale din acest an și se vor informa reciproc asupra oricărei încălcări a corectitudinii desfășurării alegerilor luând poziție comună împotriva acesteia. De asemenea, în protocol se arată că PSD-CTP și Alianța Civică vor monitoriza activitatea autorităților locale și se vor apăra în comun împotriva oricăror presiuni politice sau de alt gen exercitate asupra uneia dintre ele.

În încheierea conferinței de presă, Emil Vancu a ținut să precizeze că atacurile îndreptate împotriva celor doi liberali (n.n. Titu Gheorghiof și Mihai Calimente), pe Internet, nu sunt pornite din partea Alianței Civice.

Daniel Albu

În jurul fileului

Zilele trecute a avut loc la Szeged un turneu de tenis de câmp pentru jucătorii veterani, cu rezultate bune pentru competitorii arădeni. La categoria + 50 ani s-a impus Petru Trifa, în timp ce Marcel Crișan s-a clasat pe locul al 3-lea; • Arădeanca Goia Karina a jucat finala concursului „Time Out" de la Oradea. Tenismana antrenată de Magdalena Raicovici evoluează în cadrul categoriei 12 ani.

A.F.; A.H.

Însemnări de... pacient

Despre Salina Praid, dincolo de reclamă

La Praid, județul Harghita, nu merge nimeni de plăcere. Dacă nu ar exista celebra mină de sare, recunoscută pentru calitățile sale în tratarea diverselor afecțiuni respiratorii, satul Praid n-ar fi altceva decât o localitate prăfuită, neîngrijită, cu drumuri proaste, care n-ar atrage cu nimic. Și... chiar cu tot cu mină, Praidul în sine nu face pe nimeni să nutrească gânduri de reîntoarcere. Sigur, lucrurile se schimbă dacă te mână nevoia. Altminteri... Dar să începem cu începutul!

Salina

Prin exploatări masive de sare, în măruntaiele munților „gustoși" din jurul satului Praid au rămas goluri subterane de mari dimensiuni, unde s-a individualizat un microclimat de salină cu temperaturi constante, cu un aer puternic ionizat, excepțional în ameliorarea pe termen lung și chiar tratarea, în cazul curelor repetate, a bronșitelor, diferitelor forme de astm, pe scurt, a afecțiunilor respiratorii de orice fel. Astfel, în timpul sezonului de vară, cel puțin (deși curele se pot face pe tot parcursul anului), numărul persoanelor care vizitează mina și al bolnavilor care se tratează aici ajunge, zilnic, până la cifra de 3000. O cifră gigantică, ce te duce cu gândul la uriașele câștiguri ale gestionarilor minei, cărora le intră, zi de zi, în buzunare, sute de milioane de lei. Ca să beneficiezi de sălile din subteran, dotate cu un sistem de iluminat destul de bunicel, cu terenuri de joacă pentru copii, un bufet, o bibliotecă, mai multe mese de tenis de masă și de câteva momente de reculegere într-o originală capelă ecumenică săpată în sare, ești nevoit să scoți din buzunar, pentru o singură intrare, nu mai puțin de 100.000 de lei. Pentru un copil plătești 50.000 de lei, astfel că ajungi, în câteva zile de salină, să te întrebi de ce condițiile nu sunt, în buricul pământului, de cel puțin cinci stele, fiindcă, după o socoteală simplă, reiese că „firma " câștigă în fiecare zi în jur de 250 de milioane de lei! Or, dacă ești nevoit că stai zilnic în mină circa patru ore, cât este recomandat pentru un tratament ca la carte, ajungi să-ți blestemi zilele. Pe lângă faptul că o cafea costă 30.000 de lei la barul din incintă, iar o apă minerală la jumate 20.000 de lei, cele 15 grade din salină îți răcoresc mintea în așa fel, încât nu mai înțelegi de ce, timp de două săptămâni, un leagăn defect n-a ajuns să fie reparat, o masă ruptă n-a ajuns să fie înlocuită sau de ce nu există un angajat care să se ocupe de inconștienții care viciază subteranul, trăgând din câte-o țigară în câte-un colț mai întunecos. Practic, de banii pe care-i dai nu capeți decât aerul ionizat - ce nu reprezintă, în fond, un bun oferit de Administrația Sării din România, ci de munte, în sine - niște bănci jegoase din lemn și un autobuz depășit care te ia din centrul Praidului și te introduce în mină în condiții vitrege. Vehiculul, pe lângă că este vechi, se mai și defectează pe traseu, încât, dacă suferi de claustrofobie, poți să treci în lumea celor drepți până ajunge cineva să te scoată la lumină. La fel, după ce ai intrat în mină ești nevoit să rămâi acolo, chiar dacă faci infarct, fiindcă nu se poate ieși decât pe o singură ușă, iar de un punct de prim ajutor nici nu poate fi vorba. Astfel, ca să revii în autobuzul prăpădit care te readuce cu picioarele pe pământul însorit, stai vreme de peste 20 de minute, dacă ai noroc, în fața unei uși masive din lemn, ce nu poate fi deschisă decât de afară, ca să năvălești, apoi, împins din spate de lumea plictisită și sătulă de salină, încât riști să cazi și să fii călcat în picioare, că nimănui nu pare să-i pese...

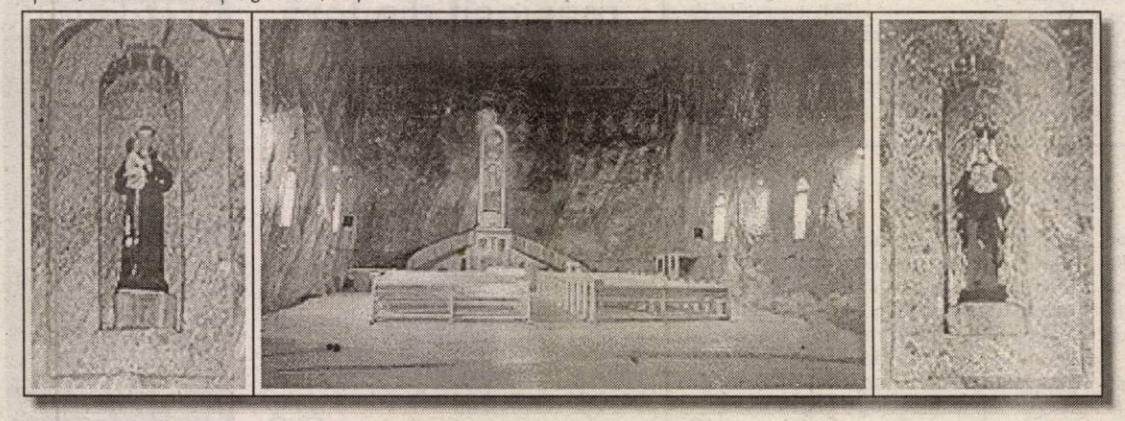

Cel mai frumos loc din mină rămâne spațiul pentru rugăciune, săpat, firește, în sare. În rest...

Agroturismul

Odată ieșit din mină, te îndrepți spre casa la care ești cazat. Practic, puține case din Praid nu cazează. Lumea a băgat de seamă că mina aduce în zonă o groază de oameni, fapt pentru care tot localnicul și-a mansardat casa, să poată aduna cât mai multă clientelă. Prețul: între 300.000 și 350.000 de lei pe noapte. Oferta: pat, pernă, cearceaf, baie comună și o bucătărie, tot comună, în care să-ți fierbi câte ceva, că mâncare nu oferă nimeni. Dacă vrei să servești trei mese pe zi, trebuie să te duci la unul dintre cele trei restaurante din sat, care te jecmănesc, la propriu, în condițiile în care un mititel, de pildă, costă 15.000 de lei bucata, mai scump și... mai scurt decât oriunde în țara asta, ca să nu mai dăm și alte exemple. Pe de altă parte, Praidul mai oferă și o mare întinsă de plictiseală, fiindcă n-ai ce face, pur și simplu, cât e după-amiaza de lungă. Un șirand cu apă sărată te-ar invita să-l cauți, însă dacă prinzi vreme urâtă, stai și te uiți la el. Iar când e vreme bună, costă 50.000 de lei intrarea - pentru adulți - și 25.000 de lei pentru copii. Dacă vine ploaia și pleci, plătești aceeași sumă la revenirea în șirand, fiindcă biletul nu este valabil nici aici, ca și în mină, decât pentru o singură intrare. Iar dacă plouă și plouă, fără nici o șansă ca soarele să se arate, dai alți 50.000 de lei, pentru o baie super-sărată la vană. (Că dacă tot ai ajuns în patria sării, dai oricât, să nu zici c-ai fost degeaba). Unde... nu reziști mai mult de 15 minute, fiindcă apa este extraordinar de caldă și sărată. Alungă, ce-i dreptr, reumatismul, însă și banii din buzunare. În fine, ca să-și facă toată lumea o idee, cam 12 zile de Praid te costă, fără să mănânci la restaurante și fără să-ți cumperi diverse lucruri de la zecile de gherete cu ceramnică de Corund și alte obiecte din lemn, în jur de zece, doispe milioane. Cam asta oferă Praidul. Despre faptul că toată lumea vorbește ungurește nu mai pomenim. Doar vânzătoarele ce o mai dau pe românește. La restaurantul din centrul comunei însă, am întâlnit o chelneriță care nu știa boabă de limbă maternă. Pardon, națională, că maternă, pentru ea, este maghiara. Să fie sănătoși cu toții, cu Praid cu tot. Dacă va fi nevoie, în viitor vom încerca altă salină din țară. Poate pentru o altă decepție. Sau... nu.

Și încă un amănunt. Dacă se întâmplă să ai bilet pentru tratament în salină semnat de doctorița din Praid - și numai de ea - poți să intri în mină la jumătate de preț. Dar la doctoriță se intră cu programare - în schimbul unei sute de mii - și, chiar și așa, poți să ajungi la specialistă chiar și după trei zile de ședere, la preț întreg, în localitate. Iar când primești, în fine, bilet pe zece zile, să zicem, ei obligatoriu o zi pauză de la reducerea căpătată, fiindcă duminica „nu se intră în mină pentru tratament, ci doar pentru vizitarea incintei." De parcă a pomenit cineva zece zile de tratament **intensiv** cu... întrerupere! Până la urmă... fraieri sunt cei ce se duc și acceptă condițiile descrise, că dacă ar îndrăzni cineva să se revolte, măcar o dată, poate s-ar mai schimba câte ceva. Din păcate, însă, suntem mult prea obișnuiți să acceptăm orice, fără să comentăm, chiar dacă este vorba de banii și nervii noștri. Bine ar fi ca măcar asta să fie o „boală" trecătoare, care să nu aibă nevoie de tratament... salin.

Eugenia Pantea

Centrul de asistență comunitară din Calea Bodrogului

O lume unită prin suferință și tristețe

(Urmare din pagina 1)

● Nici un „te iubesc”

Dr. Fira Popa ne așteaptă. O femeie tânără, zâmbitoare dar cu trăsături bine conturate care-i dezvăluie caracterul. Fără puterea interioară nici nu ar fi putut să țină în mâini frâiele azilului pe care-l conduce de mai bine de 11 ani. Cu glasu-i blând dar hotărât, cu zâmbetul luminându-i fața, cu optimismul pe care-l transmite și pacienților, dr. Popa a reușit să-și câștige nu numai admirația dar și dragostea celor care o înconjoară.

„ Fiecare poveste este tristă, în felul ei. Nimeni nu ajunge aici pentru că îi este foarte bine afară. Noi însă ne străduim să-i ajutăm să se integreze în „familia” din Centru. Avem tot felul de oameni. Diferiți ca înfățișare, vârstă, caracter, etnie, aptitudini, și totuși uniți prin suferință. Majoritatea vârstnici, aceștia devin sfătuitorii celor mai tineri, aduși aici fie cu handicapuri ușoare, fie de pe stradă”, relatează dr. Popa.

Vasile Meleacă – un iubitor de animale

Dacă relația cu maturii este una mai ușor de stabilit, nu același lucru se poate spune despre tinerii care nu au cunoscut vocea blândă a mamei, care nu au auzit un simplu „te iubesc”. Crescuți prin leagăne, înconjurați doar de răutate și indiferență, acești tineri, unii cu probleme psihice destul de accentuate, nu acceptă bunăvoința personalului din Centrul din Calea Bodrogului. „La început erau chiar sălbatici. Aveau tendința de a se apăra când încercam să ne apropiem de ei, temându-se de bătaie... Am reușit să-i convingem că nu vrem să le facem rău abia după ani de zile. Am avut însă răbdare și încredere. Totul s-a rezolvat în timp. Mulți dintre ei s-au integrat pe deplin în colectiv, în cazul unora putându-se vorbi chiar de dezinstituționalizare. Personal cred că pe lângă personalul de îngrijire, un rol important l-a jucat și apropierea de pacienții vârstnici. Tinerii, majoritatea fete, au trăit ani de zile pe lângă femeile mai în vârstă, pe care le percep ca pe niște bunicuțe. Bătrânele le învață să spele, să facă de mâncare, să tricoteze... Este și asta o terapie!” cosideră dr. Popa.

Bineînțeles că mai sunt și probleme. Ca în orice familie mai apar și neînțelegeri. Certurile se iscă din nimicuri: își iau prosoapele unii altora, beau din apa minerală a vecinilor de cameră, colegul se trezește la ora 2 noaptea pentru că a dormit toată ziua și are chef de povești, unii care au bilet de voie ies în oraș și își aprovizionează prietenii de pahar cu câte o sticlă de tărie...

● Împreună la bine și la rău

Cu bune și cu rele, cele aproape 200 de suflete din Centru se bucură și suferă împreună. Unii sunt aici de peste douăzeci de ani. Nimeni nu-i caută. Pe umerii colegilor își plâng amarul. Împreună varsă lacrimi când unul dintre ei pleacă la Domnul, împreună participă la slujba oficiată de un preot în capela căminului, împreună cântă și susțin diverse programe: „Au un club în care organizează tot felul de spectacole. Au și un cor. Ieșim la iarbă verde, mergem periodic la teatru, sărbătorim zilele de naștere, Revelionul, Crăciunul...Este emoționant să-i vezi cum se bucură de orice lucru, de orice clipă..,” afirmă doamna director.

Dr. Popa ne prezintă o imagine de ansamblu asupra căminului, în timp ce facem câțiva pași pe aleile parcului. La colțul direcțiunii (căminul având mai multe corpuri de clădire) un bărbat curăță florile dintr-un rondou. Un alt bărbat, în jur de 65 de ani, îngrijit, pedant, stă singur și ne privește. „Pe unde ne-ați umblat? Mi-a fost dor de dumneavoastră” o întâmpină acesta pe dr. Popa. Aflăm că este dl. Rațiu. Are 73 de ani. Are o singură fiică. După moartea soției s-a retras aici, la cămin. Se înțelege cu toată lumea, în special, însă, iubește blondele. „Chiar dacă îmi plac blondele, mi-am luat nevastă șatenă...”. Continuă să ne povestească despre ceea ce-i place și ce nu să mănânce. Nu suportă pasta de pește și salata mexicană. Nici pe cea orientală nu o prea agreează. În schimb îi plac cartofiii prăjiți cu grătar, mujdei și un Pinoit roșu. Îi place Carmen, o asistentă, căreia i-ar mânca și ... pipota. Spune asta în glumă, bineînțeles.

● Plăceri, vicii, hobby-uri

O tânără se apropie de noi. „Bună ziua doamna doctor. Să știți că

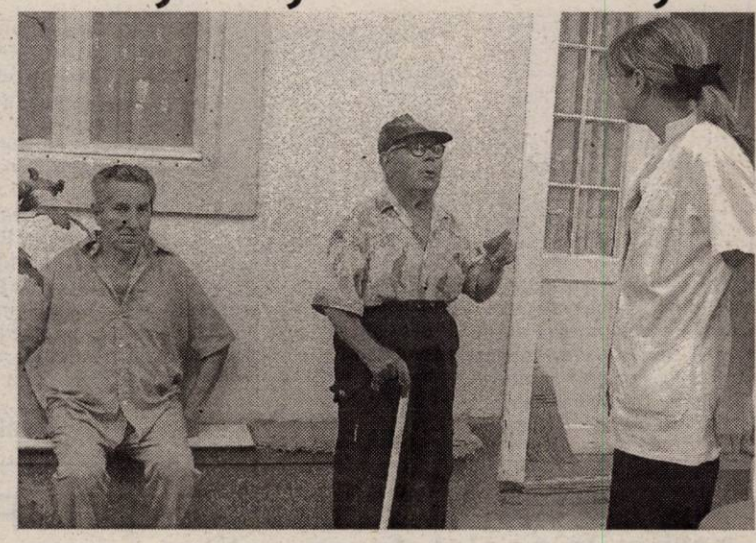

Bătrânii cui ?

doamna B.... mi-a mâncat o piersică. Dar nu m-am supărat pe ea. Adevărul e că și ea mai îmi dă mie lubeniță. Și la d.na R.... i-a băut apa minerală.” Dr. Popa încearcă să îi explice că vecina de cameră a tinerei este în vârstă și că nu merită să se supere pe dânsa. Discuția continuă. „Mi-am cumpărat trening nou. Cu 190.000 de lei. Dar a cerut pe el 250.000. M-am târguit. Mi-am cumpărat și ciorapi”.

O bătrână adusă de spate, îmbrăcată cu mai multe pulovere și vestă, cu fața brăzdată de riduri, se plimbă abia mișcâdu-și picioarele. Se oprește. Spune câteva cuvinte fără înțeles și pleacă. Sunt mulți ca ea. Trecuți printr-o viață plină de probleme și lipsuri, ajunși acum singuri, mulți dintre ei nu mai au discernământ. Nu sunt periculoși pentru cei din jur. Trăiesc însă într-o lume aparte.

La doar o aruncătură de băț observăm un spațiu împrejmuit în care se odihnesc câteva găinușe. De ele se ocupă o bătrânică, fostă asistentă medicală. Lâgă ele ... iepuri. Vasile Meleacă are 71 de ani. Pe vremuri a fost tehnolog la Fabrica de zahăr. De 18 ani a rămas singur. Soția i-a decedat. Cei doi copii, un băiat și o fată, au acum propriile familii. De trei ani s-a mutat aici. Pentru a-și ocupa timpul, crește iepuri. A început cu o cușcă cu doi urechiați. Acum are o adevărată fermă. Fiecare are câte un nume: Tarzan, Neli, Codruța... Unul este favoritul. Pe acesta, bătrânul îl hrănește cu castraveți, stafide...

Soții Irina și Ștefan Silaghi au 80 de ani. Sunt căsătoriți de 39 de ani și au doi copii. El a fost croitor, iar ea - muncitoare la UTA. „Au trecut anii și am îmbătrânit. Nu mai pot vorbi atât de bine”, ne spune vădit emoționată d-na Irina. Soțul este mult mai sigur pe el. A câștigat un concurs la un post de televiziune și a primit o mașină de cusut. Nu prea are locul necesar pentru a mai coase ceva. Totuși, este decis să-i coase o fustă doamnei director. „Toată ziua mă plictisesc aici. Soția mea mai spală, face curățenie în cameră. Dar eu... Doar mai povestesc cu vecinii și mai merg în oraș. Nu beau, nu fumez. Mănânc numai dulciuri”, spune dl. Silaghi.

După ce ne-am luat rămas bun, d-na Irina o roagă pe dr. Popa să mai rămână puțin. Din spatele ușii întredeschise auzim cum bătrâna îi spune doamnei doctor că o iubește ca pe fata ei... Emoționant!

◆◆◆

O lume aparte, unită prin tristețe, boală, suferință, dor, amintiri, senilitate și bătrânețe.

Directorul Laboș de la Protecția Plantelor a fost „tocat”

Ieri, Comisia de Dialog Social Arad a sărit din tiparele obișnuitei rutine.

Sindicatul „Unirea 2003” a adus în discuție abuzurile conducerii Direcției de Protecție a Plantelor Arad. Nora Sebarchievici, liderul sindical a spus: „Noi am înființat sindicatul în martie 2003 din cauza **neînțelegerilor pe care le-am avut cu administrația privind al treisprezecelea salariu. Conducerea a luat acești bani în februarie, iar restul salariaților abia în luna septembrie. În ianuarie 2004, Comisia Economică a Consiliului Județean a constatat nereguli în activitate în ce privește realizarea planului. Nu am înțeles nici noi de ce magazinele noastre au fost desființate. În altă ordine de idei s-a mai înființat un sindicat „Proplant”, cu mulți dintre membrii care cotizau la Unirea 2003. Cu toate că aveam reprezentativitate, Contractul colectiv de muncă a fost încheiat de conducere doar cu ei. Practic, noi nu avem un contract de muncă”.** Vicelideral de la „Unirea 2003” Sorin Brânda a mai întors o dată „cuțitul în rană”: **„Cum să faci protecția plantelor cu un om și două vermorele? Nu consider normal să-ți amputezi sursele de finanțare, în loc să luptăm pentru a ne diversifica activitatea. E păcat să se ducă de râpă această activitate când ar putea face profit. Avem 5 tractoare care stau pe dreapta, în loc să aducă bani”.**

În acest timp, directorul Ionel Laboș, prezent la discuție bătea nervos din picior. El a replicat: **„Comerțul nu este principala activitate în domeniul protecției plantelor. În 15 aprilie 2004 am invitat ambele sindicate la discuții, dar cei de la Unirea s-au ridicat și au plecat”.**

Conflictul a fost mediat și de către Direcția de Dialog Familie și Solidaritate Socială Arad, dar **„nu s-a rezolvat nimic”**, a spus Sebarchievici.

De altfel, prefectul Dan Ungureanu, care până atunci a tăcut, a replicat, trântind dosarul de mediere pe masă: **„Direcția de Dialog Familie și Solidaritate Socială Arad s-a descalificat prin această mediere. Lucrurile trebuie aduse la normal. Nu se poate ca un Contract colectiv de muncă să fie plimbat ca o minge de ping-pong. Este necesară o mediere reală”.**

Directorul vizat de prefect, Victor Neamțiu, s-a înroșit la față, evitându-i privirea tăioasă.

Președintele Consiliului Județean Arad, Gheorghe Seculici își răsucea mustața cu degetele, parcă pentru a nu-și pierde cumpătul. Direcția de Protecție a Plantelor Arad se subordonează instituției conduse de Seculici, care a spus, cu o voce mai scăzută ca de obicei: **„Din diverse direcții am primit cele mai multe reclamații legate de Direcția Plantelor. Am solicitat o analiză la această instituție. Am primit dosarul abia ieri și nu am avut timp să ajungem la niște concluzii. Vom lua o decizie săptămâna viitoare”.** Cuvintele au fost niște „lovituri de ciocan” pentru directorul Laboș. După care s-a așternut tăcerea...

G. Constantinescu

Investitori austrieci, la Arad

O delegație austriacă va veni în data de 14 septembrie în Arad, pentru a efectua o deplasare în județul nostru. În program figurează vizitarea investiției firmei austriece A.S.A., prezentarea oportunităților de investire în județ, precum și vizitarea Zonei Libere Curtici-Arad, a firmei Lagermax și a parcului industrial. Conducătorul delegației austriece este Franz Rossler, director al Departamentului pentru Europa de Sud și de Est din cadrul Organizației de Comerț Exterior a Camerei Economice Austriece. Firmele austriece participante la misiune sunt interesate în colaborări cu județul nostru în domeniul valorificării deșeurilor, al construcțiilor, electronicii, energiei, industriei construcțiilor de mașini, energiei alternative și alimentarea cu apă. **„Misiunea austriacă efectuează un turneu pe ruta Timișoara-Arad-Sibiu și este foarte important că orașul nostru se numără printre cele trei județe alese pentru a fi vizitate. Din misiune vor face parte aproape 20 de firme ale căror domenii de activitate sunt foarte diverse, existând astfel posibilitatea să investească și în județul nostru”**, a declarat Gheorghe Seculici, președintele Con-siliului Județean. Printre firmele care și-au manifestat interesul să investească se numără IMMORENT (pro-iectare și construcții), SOLAR KRAUTSACK (energia alternativă), REHAU (alimentarea cu apă și tratarea apelor uzate) și SPL Powerlines (producția de linii electrice de contact).

Anca Șumălan

La Prefectură

Delegație economică tunisiană

Agenția Română pentru Investiții Străine și Prefectura Județului Arad au organizat astăzi o întâlnire cu reprezentanți ai firmei COFICAB din Tunisia, interesați să investească în Arad. La întâlnirea desfășurată ieri în Sala Rotondă a Prefecturii au participat specialiști ai autorităților locale, ai Agenției Județene de Ocupare a Forței de Muncă, Camerei de Comerț, Industrie și Agricultură Arad, ai Agenției de Promovare și Dezvoltare Arad, Direcției Regionale Vamale, Direcției Finanțelor Publice precum și din Administrația Zonei Libere .

COFICAB deține deja trei fabrici în domeniul componentelor auto, în Tunisia, Maroc și Portugalia, având o cifră de afaceri realizată în 2003 de 74 milioane de euro și circa 108 miliane de euro estimată pentru anul în curs. Firma produce cabluri pentru mărcile DC; BMW; VW și dorește să realizeze în România o investiție de tip Greenfield, în valoare de 23 milioane de Euro.

M. Popescu

Liviu Dolean – noul președinte pe municipiu al PRM Arad

Plenara Organizației Municipale a PRM Arad, care s-a desfășurat ieri, la sediul partidului, l-a ales cu unanimitate de voturi pe Liviu Dolean în funcția de președinte pe municipiu, iar Vasii Vasile a fost ales prim-vicepreședinte. Lucrările au fost prezidate de președintele PRM Arad Gheorghe Feieș, care a prezentat ultimele hotărâri luate de conducerea centrală pentru pregătirea alegerilor generale și prezidențiale. De asemenea, a fost prezentată și o analiză

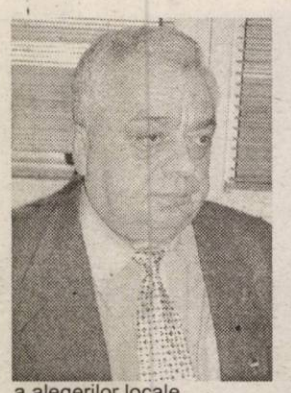

a alegerilor locale.

Conform celor declarate de Liviu Dolean, noul președinte al Organizației Municipale a PRM Arad, **„în primul rând trebuie consolidate organizațiile de cartier în vederea apropiatelor alegeri parlamentare și prezidențiale, unde Corneliu Vadim Tudor va candida la Președinția României. Următoarea etapă va fi dezvoltarea activităților Organizației Municipale a PRM Arad pentru ca la alegerile locale din 2008, să obținem un rezultat mult mai bun".**

Daniel Albu

Peremiștii nu fac alianțe politice preelectorale

Președintele PRM Arad Gheorghe Feieș a declarat, în cadrul conferinței de presă de ieri, că Dorel Constantin Onaca este șeful de campanie electorală a senatorului Corneliu Vadim Tudor care va candida la funcția de președinte al României, la alegerile din această toamnă. Gheorghe Feieș ne-a spus că și el face parte din staff-ul de campanie și se va implica direct în campania electorală a președintelui PRM.

PRM Arad trebuie să strângă până la sfârșitul lunii septembrie între 8000 și 10000 de semnături pentru susținerea lui Corneliu Vadim Tudor la Președinția României.

PRM nu va face alianțe politice preelectorale cu nici un partid și va avea propriii candidați la Parlamentul României. Organizația arădeană a PRM a propus cu unanimitate de voturi ca senatorul Onaca să candideze din nou la Senat din partea PRM Arad. În luna octombrie va fi definitivată oferta electorală a PRM.

Daniel Albu

Alianța D.A. PNL-PD critică acțiunile social-democraților

Reprezentanții Alianței D.A. PNL-PD care au fost prezenți ieri la conferința de presă au criticat acțiunile social democraților. În primul rând, s-a făcut referire la dispunerea, de către PSD, a eliberării rețetelor compensate cu 90% pentru pensionari. **„De fapt, procentul real cu care se compensează rețetele eliberate de medicii de familie nu este nici pe departe de 90%, ci doar de 60%, pensionarii fiind nevoiți să plătească în realitate 40% din valoarea unei rețete Alianața D.A. PNL-PD consideră că pensionarii trebuie respectați și nu mințiți așa cum face actuala guvernare"**, a declarat Constantin Igaș, consilier județean PD.

Un alt reproș adus social democraților este modul de mediatizare al alegerilor preliminare care va avea loc la acest sfârșit de săptămână în cadrul PSD. **„Ceea ce dorește PSD este de fapt un simulacru de democrație, pentru că la ei funcționează principiul „Nu contează cine votează, ci cel care numără voturile"**, a declarat Mihai Calimente.

Tot în cadrul conferinței de presă s-a anunțat că Mihai Calimente a fost ales președinte al campaniei prezidențiale pentru județul Arad iar Nicu Iotcu, președinte al campaniei parlamentare arădene.

Anca Șumălan

Parcul Reconcilierii este supravegheat cu camere video

Kiraly Andras, președinte al UDMR Arad, Cziszter Kalman - vicepreședinte și Boloni Gyorgy - președinte executiv au prezentat în cadrul conferinței de presă de ieri activitățile pe care Uniunea arădeană le va avea în perioada următoare.

Conform celor declarate de către Kiraly Andras ziarului nostru, la ședința Consiliului Reprezentanților Unionali, care se va desfășura mâine, vor fi aprobate o serie de proiecte ale UDMR. Printre cele mai importante fiind desemnarea candidatului la Președinția României, aprobarea criteriilor de candidatură pentru Parlamentul României și modul de desfășurare a alegerilor preliminare din UDMR.

În ceea ce privește candidații UDMR Arad la Parlamentul României aceștia vor fi votați de către Adunarea Delegaților, care se va desfășura la sfârșitul lunii septembrie. Kiraly Andras ne-a declarat că va candida la Camera Deputaților, iar Cziszter Kalman pentru Senatul României.

În altă ordine de idei, Cziszter Kalman ne-a declarat că cele două miliarde de lei donați de Asociația „Statuia Libertății" pentru definitivarea lucrărilor din Parcul Reconcilierii sunt folosite pentru corpuri de iluminat, bănci și pavaj de granit. De asemenea, Cziszter Kalman ne-a mai declarat că Parcul Reconcilierii este supravegheat cu camere video, creând posibilitatea celor interesați să vizioneze prin Internet stadiul lucrărilor și Statuia Libertății.

Daniel Albu

Mentalități...

(Urmare din pagina 1)

Cui să îi pese că natura suferă, că în crengile copacilor rămân agățate pungi și sticle de plastic? E suficient să privești ce vine pe Mureș când plouă mai mult - te îngrozești. Cui să îi pese că gunoiul depozitat la întâmplare produce un lichid coroziv care pătrunde în sol, în pânza freatică de unde apoi luăm apa pe care o bem?

Unul dintre capitolele de negociere cu U. E. care au rămas să fie închise până la sfârșitul anului este protecția mediului. Pe hârtie, probabil că lucrurile se vor rezolva. România a încheiat o serie de convenții europene pe tema protecției mediului, a adoptat legi și a transpus în bună parte aquis-ul comunitar. Ba mai mult, au fost elaborate strategii și programe naționale gen „România curată". Numai că într-un fel arată România în hârtiile Guvernului și cu totul altfel în realitate.

Trăim într-o țară murdară - mai exact murdărită - din punct de vedere ecologic, iar vina ne aparține. Nu avem bani, nu avem instituții destul de puternice care să aplice legile în domeniu, dar mai ales nu avem o mentalitate cât de cât apropiată de cea europeană. Nu avem încă suficiente gropi de gunoi ecologice, spațiile verzi sunt insuficiente, dar cel mai grav e că nu conștientizăm suficient faptul că nu vom putea trăi sănătos într-un mediu bolnav, poluat. Mai exact, pe care continuăm să îl poluăm, iar acestei probleme va trebui să îi acordăm aceeași importanță care i se acordă în țările U. E. Dincolo însă de mentalitate și educație, pentru ca România să devină într-adevăr curată ar trebui folosite mai mult pârghiile economice. Până când prețul fierului vechi era neatractiv, pe marginea șoselelor, a căii ferate, pe câmp ori la marginea localităților erau aruncate la întâmplare bucăți de fier ruginit, tot felul de deșeuri metalice. De când centrele de colectare plătesc un preț bun, n-a mai rămas urmă de metal fără stăpân. Ce s-ar întâmpla, oare, dacă aceleași centre ar achiziționa la un preț stimulativ și sticle goale de plastic, în general ambalaj din polietilenă? Răspunsul e simplu: ar dispărea, în scurt timp, unul dintre importanții factori de poluare, iar România ar deveni, cu siguranță, ceva mai curată.

Moneasa și Văsoaia 2004

Îndătinarea muntelui

Spațiul montan al munților Zărandului, întins peste culmile domoale aflătoare sub vârful Drocea, este un areal aparte, înnimbat de vremurile scurse peste el, de legendele și povestirile tainice, pline de harul devenirii acestui neam al nostru, românesc.

Vârfurile cele mai reprezentative, Drocea, Highiș și Bustăceul nu se ridică peste 850 de metri. Împreună cu munții Dobrogei sunt considerați de geologie printre cei mai vechi din țară, erodați de intemperiile erelor scurse.

Zona Chisindiei, partea Văsoaiei și Păiușeniului, unde culmile se întind dinspre nord spre sud, cu văi numeroase, bogate în ape cristaline, în care păstrăvul putea trăi, au oferit spații optime pentru existența omului într-un habitat peren.

De aici încep multele înțelesuri, pentru prezența umanului, din epocile foarte îndepărtate, ale cuaternarului pliogenic. O spun multitudinea de urme împrăștiate de el peste tot! Astfel, nu departe de aici, lângă Iosășel s-au descoperit urme ale cioplitorilor de silex care îl coboară, în timp, dincolo de sutele de mii de ani. Paralel cu uneltele „fabricate" aici stau și urmele arheologice scoase la suprafață, de la marile monoxile - construite din arbori întregi - până la ceramica de dimensiuni uriașe, excavată la baza pintenului pietros al Șindioarei. În același loc, alte rămășițe de monoxile, ducând cu gândul spre prezența unui posibil port străvechi.

Privind și analizând prin prisma unor orizonturi larg deschise, în spiritul integrator, interdisciplinar, totul devine plauzibil!

Cercetările geologice ale lui Petru Tudoran adunate în lucrarea „Țara Zarandului", explică perfect toate aceste aparente „himere" de istorie străveche. Concluziile științifice despre evoluția acestui spațiu explicitează perfect prezența omului din vremuri imemoriale, pe marginele imensului lac rămas în urma retragerii Mării Panonice. Locuitorii trăitori pe malurile zonei lacustre sau pelagice, s-au numit și pelagi, dar mai ales pelasgi, prin învățăturile fraților noștri latini, francezii.

Foto: V. Musca

De aici încolo, totul devine explicație logică și fluentă prin învățăturile marelui istoric Densușianu, cel mai erudit istoric al străvechimii, care a cules toată baza datelor împrăștiate prin operele de înțelepciune ale autorilor antici.

Specificitatea oamenilor din zona Chisindia, așa cum i-am cunoscut, se apropie de cele prezentate de marii istorici ai antichității: primitori, drepți, mândri și harnici, luându-se în piept cu toate greutățile, călițI de însăși muntele, ziditor întru demnitate. Dar cel mai mult, cred că i-a determinat pe oamenii acestei zone să devină luptători pentru cauza muntelui. De-acolo, din străfunduri, ei au ridicat efluvii întăritoare și de poruncă sfântă de a nu se pierde aceste locuri cu atâta încărcătură istorică pentru neamul nostru.

Toate acestea constituie elementul de specificitate istoric, a zonei și oamenilor, luptători de nădejde pentru muntele lor drag și sfânt, piatra de temelie a originii lor de munteni, al cărui începător rege, Pelasgos, s-a mai numit și Munteanul. Ele, aceste legiuiri sfinte și de neatins, ale vrerii Larilor strămoși, au fost atât de puternice, încât s-au înscris până în cel mai profund coltișor al ființei acestor locuitori, și anume în invizibilul cod genetic, devenind o clapă vibratoare în orice moment.

Numai așa se poate înțelege și dragostea imensă a copiilor români din Basarabia străveche, care vin și acum în Țara Mamă mânați de dorul de neînțeles de a vedea „munții cei mari" și nimic nu le împlinește mai multă bucurie decât atunci când le escaladează semeția și se pătrund de imensitățile necuprinsului lor.

Dr. Florin Bârnețiu

Programul „Zilelor muntelui" și al Târgului Codrenilor

„Zilele muntelui," aflată la a XXVI-a ediție se desfășoară la finele acestei săptămâni, în stațiunea Moneasa. Tema abordată de organizatori cu acest prilej este „Zilele muntelui - prezent și perspectivă în munții Apuseni - 2004". Programul lucrărilor prezentate cuprinde: *alocuțiuni ale autorităților județului, *mesaje ale parlamentarilor și ale ministerelor de resort, *prezentarea activității comitetului județean pentru zona montană, *prevederile programului SAPARD, *agricultura montană, * implicarea Universității de Vest Vasile Goldiș privind ruralul montan, * învățământul agromontan preuniversitar, parte integrantă a sistemului național de învățământ, *pensiunile turistice - surse de venituri, * implicarea Universității Aurel Vlaicu privind ruralul montan, * experimentul montan Văsoaia - Păiușeni, *legea muntelui - prezent și perspectivă.

Programul va continua duminică, 5 septembrie a.c. cu „Târgul Codrenilor" eveniment organizat la Văsoaia, comuna Chisindia.

Orele 9.00 - 9.30 Slujba religioasă la troiță

9.30 - 10.00 Deschiderea oficială a Târgului Codrenilor ediția a XXVI - a, 2004

10.00 -11.15 Prezentarea animalelor și premierea câștigătorilor

11.15 - 11.45 Vizitarea standurilor

11.45 -Spectacol folcloric

Ieri, Prefectul - la Sebiș

Alaltăieri, o delegație a Prefecturii condusă de însuși prefectul Dan Ungureanu a efectuat un control inopinat în piața din Beliu. Scopul verificărilor a fost acela de depistare a speculei și de eliminare a oricăror factori care împiedică ordinea și disciplina comercială. În cadrul acestui gen de acțiuni, cetățenii i se pot adresa direct prefectului pentru a-i sesiza posibilele nereguli întâlnite în piață. Ieri, 2 septembrie a.c., șirul verificărilor a continuat la piața din Sebiș.

Înscrieri pentru clasa a V-a!

Liceul Teoretic „Vasile Goldiș" Arad face înscrieri pentru clasa a V-a, an școlar 2004-2005, cu posibilitatea de a urma cursuri opționale de:

- **informatică;**
- **engleză intensiv;**
- **germană;** ● **înot**

Cursurile se desfășoară numai dimineața.

Menționăm că există posibilitatea de a lua masa de prânz la cantina liceului.

Informații suplimentare la secretariatul liceului, Calea Victoriei nr. 1-3, tel./ fax 0257/230.335, 338.332.

Umaniștii caută soluții pentru cazurile sociale

Reprezentanții PUR, filiala Arad și-au prezentat ieri în cadrul conferinței de presă nemulțumirea cu privire la banii care sunt alocați de către Consiliul local Companiei de Transport Public (CTP). Pentru acest an au fost alocați 28,8 miliarde de lei, bani din care s-au cheltuit deja 24,9 miliarde de lei. **„CTP a înaintat Consiliului local un proiect de hotărâre prin care cerea scumpirea biletelor de tramvai. Principalele cauze, spun cei de la CTP sunt inflația mare, care de la începutul anului a ajuns până la 105,1%, scumpirea pieselor și materialelor care sunt folosite la lucrările de reparații a liniilor de tramvai"**, a declarat Mircea Purcaru, vicepreședinte PUR. În acest sens, umaniștii propun dezbaterea publică a proiectului de hotărâre, deoarece, consideră ei, nu scumpirea prețului biletelor de tramvai cu o mie de lei este rezolvarea problemei, ci gestionarea eficientă a banilor de cei care conduc această companie.

În altă ordine de idei, Doru Găman, secretar în cadrul Biroului Județean PUR, filiala Arad a adus în discuție problema socială a 60 de familii din colonia Ceala care sunt pe cale să fie evacuate din clădirea în care locuiesc. **„Aceste familii locuiesc în blocurile fostei ferme SC Agroindustriala Ceala, care au fost construite pe un teren care este acum revendicat"**, a explicat Doru Găman. Dorința umaniștitor este ca primarul să aibă în vedere aceste cazuri sociale, iar dacă vor ajunge să fie dați afară să li se dea prioritate pentru locuințe sociale.

Anca Șumălan

Dreptul la replică

Centrul pentru învățământ la distanță al Universității *Spiru Haret* din București funcționează legal la Arad

În legătură cu articolul intitulat ***Universitatea Spiru Haret din București** funcționează ilegal la Arad*, apărut în Adevărul de Arad din 1 septembrie a.c., facem următoarele precizări:

1. Domnul prof. univ. dr. Aurel Ardelean, rectorul Universității *Vasile Goldiș* din Arad, fie dovedește o necunoaștere a prevederilor legale, fie invocă intenționat - pentru a induce în eroare opinia publică - o hotărâre de Guvern abrogată încă din 2001. Este vorba de *Hotărârea de Guvern nr. 1214 din 2000,* în baza căreia a fost autorizată, la vremea respectivă, forma de învățământ la distanță, la unele specializări, hotărâre abrogată, însă, prin *Hotărârea de Guvern nr. 1011/2001,* întrucât contravenea prevederilor art. 60 (1) din *Legea învățământului,* art. 3(3) și 5(1) din *Legea nr. 88/1993,* republicată.

La art. 20(3) din *Hotărârea de Guvern nr. 1011/2001*, se precizează: *„Pe data intrării în vigoare a prezentei hotărâri se abrogă Hotărârea Guvernului nr. 1214/2000 privind organizarea și funcționarea învățământului la distanță în învățământul superior, publicată în Monitorul Oficial al României, Partea I, nr. 639 din 6 decembrie 2000";*

2. Potrivit prevederii art. 60 (1) din *Legea învățământului nr. 84/1995,* republicată, cu modificările și completările ulterioare, *„Activitatea didactică se poate organiza în următoarele forme: de zi, seral, cu frecvență redusă și la distanță.* **Formele de învățământ** seral, cu frecvență redusă și **la distanță pot fi organizate de instituțiile de învățământ superior care au cursuri de zi.**

În conformitate cu prevederile art. 3(3) și 5(1) din *Legea nr. 88/1993 privind acreditarea instituțiilor de învățământ superior și recunoașterea diplomelor, republicată,* **procedurile de evaluare în vederea autorizării provizorii și a acreditării se referă exclusiv la specializări și** nu la formele de învățământ. **Evaluarea are în vedere conținutul învățământului și nu formele în care acesta se desfășoară.** Conținutul învățământului se exprimă în planuri de învățământ, programe analitice, forme de evaluare etc., care sunt aceleași pentru toate formele de evaluare etc., inclusiv pentru cea la distanță. **Odată cu autorizarea sau acreditarea specializării, sunt autorizate sau acreditate și formele de învățământ.**

Art. 3(1) din *Hotărârea de Guvern nr. 1011/2001,* în vigoare, - hotărâre prin care s-a abrogat *Hotărârea de Guvern nr. 1214/2000* - subliniază, încă o dată, ceea ce prevede art. 60 (1) din *Legea învățământului,* și anume, că *„Sunt abilitate să organizeze învățământ la distanță și învățământ cu frecvență redusă instituțiile de învățământ superior acreditate, în specializările universitare autorizate provizoriu sau acreditate conform Legii nr. 88/1993 privind acreditarea instituțiilor de învățământ superior și recunoașterea diplomelor, republicată".*

Universitatea *Spiru Haret* din București este acreditată prin *Legea nr. 443 din 5 iulie 2002*, are 38 de specializări acreditate sau autorizate potrivit **Hotărârii de Guvern nr. 940 din 10 iunie 2004,** publicată în *Monitorul Oficial al României nr. 617 din 7 iulie 2004.*

3. Având în vedere prevederile legale menționate, Senatul Universității *Spiru Haret* a hotărât, în ședința din 20 aprilie 2004, înființarea de Centre teritoriale pentru învățământ la distanță în toate municipiile reședință de județ din țară, precum și în străinătate, la New York și Chișinău. În acest mod, s-a răspuns numeroaselor solicitări venite din partea studenților, părinților, dar și a diasporei românești, interesați de această modernă formă de învățământ, date fiind condițiile și facilitățile oferite, precum și prestigiul de care se bucură Universitatea *Spiru Haret* în țară și peste hotare.

Prof. univ. dr. **Ioan Gâf-Deac, Prorector al Universității** *Spiru Haret*
Director al Departamentului pentru învățământ la distanță

(3708445)

„Menținerea în Divizia C este un obiectiv la îndemâna noastră”

● declară Călin Fătu - președinte la divizionara C, Victoria Nădlac

Nou promovată în eșalonul trei al fotbalului românesc, echipa Victoria Nădlac și-a luat mai multe măsuri de precauție, pentru a rezista în campionatul care începe chiar astăzi. Cel mai tânăr președinte din Divizia C, Călin Fătu nu are 28 de ani, dar ambițiile lui sunt mari. Totul e ca împreună cu colaboratorii săi, dar ajutat și de echipă, să reușească. Ce va fi vom vedea! În rândurile care urmează vă prezentăm un dialog cu acesta și iată ce a ieșit...

– Domnule președinte, nu vă mai întrebăm cum ați promovat, dar este interesant pentru toată lumea ce înseamnă acest salt în Divizia C, pentru Victoria Nădlac?

– În primul rând este o premieră pentru orașul nostru. Suntem prima dată în eșalonul trei al fotbalului românesc, iar acest lucru contează enorm pentru noi. De exemplu, acum, consilierii, primarul Ciceac și viceprimarul Vass se implică total în viața echipei. În plus, avem un sprijin foarte mare din partea societăților și a unor persoane fizice, care ne ajută fiecare, în funcție de posibilități. Practic, Primăria a fost un fel de liant între club și agenții economici. Pentru noi este o mare realizare participarea în Divizia C.

– Credeți că aveți un lot competitiv pentru a aborda campionatul care stă să înceapă și să rezistați fără probleme?

– Când am început perioada de transferuri, nu credeam că pot să adun, practic, încă o echipă, jucători pe care îi consider valoroși. Vă spun că avem un lot competitiv, însă o singură problemă nu îmi dă pace, sistemul de joc, pentru suferă deocamdată. Sper ca în cel mai scurt timp, poate chiar de la meciul cu Soda Ocna Mureș, să punem totul la punct și să putem spune că avem o echipă omogenă, care ne poate aduce rezultatele mult dorite.

– Care este obiectivul Victoriei Nădlac, în primul sezon de Divizia C?

– Pentru că avem în lot mai mulți jucători care au evoluat în Divizia B și C, cred că nu vom avea probleme în eșalonul trei al fotbalului românesc. Pe schletul acestor jucători ne vom forma și echipa. Așa că, sincer să fiu, menținerea în Divizia C este un obiectiv la îndemâna noastră. Spun asta, fără falsă modestie.

– Din câte am înțeles, echipa e pregătită pentru noul campionat. Dar conducerea clubului cum se simte la acest debut?

– Cred că la primul meci al Nădlacului în Divizia C vom fi gata să facem față tuturor problemelor care se ivesc. Sunt convins că împreună cu colegii mei vom fi pregătiți din toate punctele de vedere, deoarece vrem să continuăm cu succes munca depusă în cei trei ani de când ne aflăm la cârma clubului, care ne-a adus în final satisfacția promovării.

– Vrem să atingem un punct mai sensibil, baza sportivă. Se spunea că ea nu poate face față cerințelor. Cum stau lucrurile acum?

– Pot spune că și această problemă am rezolvat-o. În această vară am reușit să îmbunătățim mai multe lucruri. Am făcut modificări la tunel, s-au modernizat vestiarele și grupurile sanitare și s-a renovat, practic, întreg stadionul. Baza sportivă de la Nădlac are acum altă față decât cea pe care o știau cei care urmăreau meciurile noastre de până acum.

– Ce va fi la jocul din prima etapă, cu Soda Ocna Mureș?

– Așteptăm, în primul rând, o victorie, însă știm că va fi greu. Soda Ocna Mureș are o echipă cu tradiție în acest eșalon, iar anul trecut această echipă a ratat de puțin promovarea în Divizia B. Suntem încrezători, poate vom face și spectacol, dar ne interesează, în primul rând, obținerea celor trei puncte puse în joc. Îi așteptăm pe iubitorii de fotbal la Nădlac, pentru că - îi asigur - nu vor avea ce pierde.

– Domnule Fătu, vă mulțumim pentru minutele acordate și vă urăm mult succes în dificila misiune la care v-ați înhămat, încă de foarte tânăr!

Leo Sfâra

Albe și negre

De neînlocuit ?

Să vrei să renunți la primele fluierături răzlețe din tribună, la cel dintâi eșec, duce mai degrabă spre lașitate. Din păcate pentru el, Sorin Cigan (FCM UTA) nu bate doar în retragere, ci păcătuiește excesiv și la capitolul exprimare. Nu poate să-și „cenzureze” impulsurile de moment, nu „rumegă” înainte de a da drumul „porumbeilor” pe gură și nu are nici cea mai mică tangență cu diplomația. Și peste toate, se crede unic, de neînlocuit. Cel puțin asta reiese dintr-o ultimă declarație dată presei.

„În aceste zile am avut momente în care mi-a părut rău că am preluat echipa. Acum, stau și mă gândesc uneori să renunț. Mă tot întreb, dacă plec eu, cine se va încumeta să preia echipa ?” - se întreabă retoric actualul tehnician al „Bătrânei Doamne”. Prin intermediul acestor vorbe „înțelepte”, am aflat și noi că, totuși, există antrenori de neînlocuit. Sau, care se cred așa.

Asigurându-l și în continuare de sprijinul nostru, la fel cum președintele clubului, Sandu Ion, a declarat că răbdarea lui se va sfârși peste cinci-șase etape, vrem să-l liniștim pe Cigan și să-i aducem la cunoștința că în țara asta mai sunt și alți antrenori (mai) capabili de a reconstrui o echipă. Ne permitem să-i dăm și-un sfat: să lase spectatorii, ziariștii și declarațiile simandicoase de-o parte și să se preocupe pentru a pune la punct un sistem de joc eficient, prin care UTA să arate o altă față. Aici se vede „mâna” unui meseriaș. Nu într-o veșnică lamentare. Și nici solicitând conducerii în permanență alți și alți jucători. Fără supărare.

Daniel Scridon

Misiune foarte grea pentru A.C.U.

Pe stadionul din cartierul Funcționarilor, sâmbătă sosește un adversar puternic. Misiunea elevilor lui Marcel Coraș este îngreunată de faptul că momentul traversat de formația arădeană nu este deloc fast. Au trecut două etape iar ACU Goldiș nu numai că nu a obținut vreun punct, ci a lăsat de dorit și prin jocul prestat.

Echipa vizitatoare, FC Oradea stă bine atât la capitolul sportiv cât și la cel financiar. Oaspeților de mâine le-a fost aprobată de oficialități suma de 5 miliarde de lei. Chiar dacă orădenii nu mai contează pe Lazăr, Mihuț, Cr. Muntean și Sferlea, ei formează în continuare un team suficient de valoros, cu intenții mari, de promovare.

Cât privește gruparea noastră, antrenorul Coraș e de părere că **„suntem în pragul unei confruntări dificile. În primul rând, vreau să nu pierdem. Dacă suntem în stare, vom încerca să câștigăm. Ar fi ideal. Rămâne de văzut ce se va întâmpla.”** A.C.U. Goldiș s-a pregătit miercuri și joi în efectiv complet, recuperarea lui Aslău, Lung și Turcan după accidentări fiind mai mult decât posibilă. Un „unsprezece” probabil este Zaharia - Pocean, Bogoșel, Lung - Lingurar, Folea, Aslău, Pașca, Leuca - Vișan, Roșca. De ieri, echipa beneficiază de serviciile unui preparator fizic, în persoana profesorului Claudiu Bulzan.

Disputa, debutând la ora 11, va fi arbitrată de Sebastian Colțescu (Craiova) - centru, Mirel Albon (Cluj) și Ștefan Necula (Baia Mare) - asistenți. Observator FRF: Avram Vasile (București).

A. H.

Baschet masculin

Cupa „West Petrom” a fost dereglată

Anunțată pentru joi seara, partida de deschidere a turneului de baschet masculin dotat cu Cupa „West Petrom”, între gazde și Elba Timișoara, nu s-a mai desfășurat. Jucătorii de pe Bega, având alt program de pregătire nu au ajuns, în cele din urmă, la o înțelegere cu organizatorii. Meciul a căzut, fără ca opinia publică să fie înștiințată din timp asupra acestui lucru. Locul timișorenilor a fost luat de formația secundă a grupării petroliste. **„Au dat dovadă de neseriozitate”** - crede președintele B.C. West Petrom, Dan Gabriel Boric. Zilele și orele de disputare, le puteți găsi în programul competițiilor sportive din acest week-end.

Adrian Hărțău

Examen dificil pentru Ineu, deoarece „sârma” e greu de îndoit

Pentru Tricotaje Ineu meciul de mâine este unul care trebuie tratat cu toată atenția și seriozitatea. Nu de alta, dar formația oaspete a arătat, în acest debut de campionat, că are valoare și e greu de bătut. Victoria facilă de la Arad, în fața celor de la ACU Goldiș, iar apoi izbânda în fața trupei antrenată de Dan Mănăilă, Unirea Sânnicolau Mare, face din „sârma” o echipă incomodă, cu destule pretenții.

De cealaltă parte, Tricotaje Ineu vine după un eșec, la un scor de forfait, în deplasarea de la Hunedoara. Corvinul nu era o echipă de speriat, însă a fost de ajuns un sfert de oră, pentru ca ineuanii să se încline. Nici victoria cu 4-3, din prima etapă, nu a mulțumit multă lume, dar trei puncte sunt trei puncte. Acum, a venit rândul unui nou examen, unul dificil, orice s-ar spune.

Antrenorul Roland Nagy nu se poate gândi decât la cum poate câștiga acest meci, iar obiectivul nu poate fi altul decât câștigarea tuturor punctelor puse în joc. E drept, Tricotajele nu se mai pot baza pe unsprezecele din sezonul trecut, care bătea pe cine dorea, dar suntem convinși că președintele Flueraș și colaboratorii săi nu pot accepta un pas greșit din partea echipei.

Primul unsprezece al ineuanilor ar putea arăta astfel: Irimia - Aldea, Porumboiu, Almășan - Mițiți, Nădăban, Abrudean, Fritea, Ciubăncan - Negrita, Paina.

De cealaltă parte, trupa lui Gheorghe Ciorceri va veni cu gânduri mari, după ce tot în județul nostru a câștigat ușor în fața lui ACU Goldiș. Cu șase puncte la activ, Industria Sârmei Câmpia Turzii va căuta, iarăși, victoria, iar Ineul trebuie să fie foarte atent la această echipă. Formula probabilă este următoarea: Moldovan - Matei, Muscă, Șimon, Kiraly - Foro, Șomotecan, Timar, Scarlat - Dâmbean, Dicher.

Meciul de astăzi, care va începe la ora 11.00, va fi arbitrat de o brigadă de arbitri, la centru oficiind Cristina Ionescu (Vulcan), ajutată de Octavian Șovre și Dorin Mudura (ambii din Oradea) - asistenți. Observator FRF: Tiberiu Demian - Zalău.

Leo Sfâra

Programul competițiilor

Fotbal. Sâmbătă, de la ora 11, în cadrul Diviziei B, a loc meciurile: ACU Arad-F. C. Oradea și Tricotaje Ineu - Industria Sârmei Câmpia Turzii.

● În Divizia C, astăzi, ora 17: UAV Telecom-CS Vulcan și Victoria Nădlac-Soda Ocna Mureș.

● În Divizia D, **astăzi, ora 17**: Șoimii Pâncota-Șiriana Șiria. Sâmbătă, ora 17: Crișul Chișineu Criș-Romvest Arad, Național Sebiș-Gloria Arad, CNM Livada-Dacia Beliu (ora11). Duminică, ora 17: Înfrățirea Iratoșu-Voința Zimandu Nou, Textil Internațional Galșa-Voința Mailat, Voința Macea-Șoimii Lipova, Inter Zimand Cuz-Mureșana Mândruloc.

Baschet. La Sala Sporturilor are loc Cupa West Petrom la baschet masculin după următorul program: astăzi, ora 17,00: West Petrom I Arad-West Petrom II Arad și ora 19: Debrețin - Hódmezövásárhely (Ungaria). Sâmbătă: ora 17: West Petrom II Arad - Hódmezövásárhely, ora 19: West Petrom I Arad - Debrețin. Duminică, ora 10: West Petrom II Arad - Debrețin, ora 12: West Petrom I Arad - Hódmezövásárhely.

La turneul de tenis „Ilie Năstase”

Prima „bombă” - eliminarea Simonei Matei

Turul doi, adică faza optimilor de finală a adus prima mare surpriză pe tabloul principal al turneului de tenis „Ilie Năstase”. Pe arena centrală a bazei „Fair Play”, a căzut capul de serie numărul unu. Simona Matei (361 WTA) a fost întrecută și eliminată de luptătoarea jucătoare Gabriela Niculescu. În rest, trebuie evidențiate triumful pe muchie de cuțit al cehoaicei Zahlavova (cap de serie 5), dar și succesul slovacei Smolenakova în fața celei mai tinere tenismane din turneu, Sorana Cârstea. Smolenakova (510 WTA) este venită tocmai din calificări, înscriindu-se în concurs în ultima clipă. Datorită potențialului său, nu degeaba a fost aleasă favorită cu numărul 6, fiind una dintre pretendentele la lauri.

Rezultate: Gabriela Niculescu (România) - Simona Matei (România) 7-6, 6-4, Barbara Pocza (Ungaria) - Vanja Corovic (Serbia) 6-0, 6-7, 6-1, Diana Gae (România) - Tatjana Priachin (Germania) 2-6, 1-6, Zevgenya Savransky (Israel) - Alexandra Orășanu (România) 6-2, 6-2, Linda Smolenakova (Slovacia) - Sorana Cârstea (România) 6-2, 6-1, Sandra Zahlavova (Cehia) - Ioana Gașpar (România) 6-2, 6-7, 7-6.

La dublu, Stupak (Ucraina) - Vassileva (Bulgaria) au trecut de româncele Petcu și Marin cu 6-3, 6-1, Babich (Rusia) - Nikoian (Armenia) s-au impus împotriva cuplului Vergos (Franța) - Weihs (Austria) cu 6-2, 6-4, iar Gae - Gașpar (România) și-au depășit colegele Lăzăroiu și Tibuleac, cu 6-3, 6-0.

Adrian Hărțău

MINISTERUL EDUCAȚIEI ȘI CERCETĂRII
UNIVERSITATEA DE VEST „VASILE GOLDIȘ" DIN ARAD
O UNIVERSITATE LA NIVELUL STANDARDELOR EUROPENE
ACREDITATĂ PRIN LEGEA NR. 240/2002
14 ANI DE EXISTENȚĂ - 15.000 DE LICENȚIAȚI

În cadrul Universității de Vest „Vasile Goldiș" din Arad studiază la ora actuală în cele 9 facultăți și 8 colegii universitare un număr de peste 12.000 studenți care beneficiază de o bază didactico-materială de excepție, la nivelul exigențelor europene, și un corp profesoral de înaltă competență. Întregul proces de învățământ este informatizat și conectat la rețeaua de Internet.

FACULTATEA DE DREPT
Învățământ de zi, frecvență redusă și la distanță
Cursuri postuniversitare, masterat
Bd. Revoluției nr. 94 - 96,
tel. 0257/210171; 0257/214890

FACULTATEA DE MARKETING – MANAGEMENT – INFORMATICĂ
• Marketing • Administrarea Afacerilor
• Contabilitate și informatică de gestiune
Învățământ de zi, frecvență redusă și la distanță
Cursuri postuniversitare de masterat
Str. Cocorilor nr. 57, tel. 0257/272588; 0257/243777

COLEGIUL UNIVERSITAR DE ECONOMIA COMERȚULUI (SEBIȘ)
Tel. 0257/311083

FACULTATEA DE MEDICINĂ GENERALĂ ȘI FACULTATEA DE MEDICINĂ DENTARĂ
• Medicină generală • Medicină dentară
• Moașe • Fiziokinetoterapie
Învățământ de zi, cursuri postuniversitare de masterat

COLEGIUL UNIVERSITAR MEDICAL ȘI COLEGIUL UNIVERSITAR DE TEHNICĂ DENTARĂ
• Asistenți medicali generali • Tehnică dentară
• Cosmetică medicală
Str. Feleacului nr. 1, tel. 0257/212204

FACULTATEA DE EDUCAȚIE FIZICĂ ȘI SPORT
Învățământ de zi, cursuri postuniversitare de masterat
Str. Praporgescu nr. 1-3, tel. 0257/254108

COLEGIUL UNIVERSITAR DE SILVICULTURĂ ȘI COLEGIUL UNIVERSITAR AGRICOL
• Tehnica culturilor silvice • Cinegetică
• Clinică și farmacie veterinară
Învățământ de zi
Str. Liviu Rebreanu nr. 91-93, tel. 0257/228622

Universitatea de Vest „Vasile Goldiș" Arad face înscrieri la facultăți și colegii, pe locurile rămase disponibile, pentru sesiunea de toamnă cu afișarea rezultatelor în 11 septembrie 2004.

FOARTE IMPORTANT DE REȚINUT
ADMITEREA PE BAZA DIPLOMEI DE BACALAUREAT

TAXĂ DE ȘCOLARIZARE PROMOȚIONALĂ

200 euro la Facultatea de Marketing – Management – Informatică, Facultatea de Științe Umanist Creștine și Colegiile Universitare

250 euro la Facultatea de Drept, Facultatea de Medicină Generală și Medicină Dentară, Facultatea de Educație Fizică și Sport, Facultatea de Științe Politice, Facultatea de Informatică, Facultatea de Biologie, Inginerie

NU SE PERCEPE TAXĂ DE ÎNSCRIERE

INFORMAȚII SUPLIMENTARE LA CENTRUL ACADEMIC DE INFORMARE ȘI ÎNSCRIERE
BD. REVOLUȚIEI NR. 94 - 96
TEL. 0257 - 280.373 0257 - 280.335

FACULTATEA DE BIOLOGIE ȘI INGINERIE
• Biologie • Ecologie și protecția mediului
• Inginerie și management agroturistic
Învățământ de zi
Str. Liviu Rebreanu nr. 91-93, tel. 0257/228622

FACULTATEA DE ȘTIINȚE UMANIST CREȘTINE
• Jurnalism-Limba și literatura engleză • Istorie-Jurnalism • Istorie-Limba și literatura engleză • Limbi moderne aplicate • Limba și literatura română-Limba și literatura engleză • Comunicare socială și relații publice • Asistență socială
Învățământ de zi, frecvență redusă
Cursuri postuniversitare de masterat
Str. Unirii nr. 3, tel. 0257/282324

FACULTATEA DE ȘTIINȚE POLITICE
• Administrație publică • Psihologie • Științe politice • Relații internaționale și studii europene
• Științe politice-filosofie
Învățământ de zi și la distanță
Str. Praporgescu nr.1-3, tel. 0257/250599

FACULTATEA DE INFORMATICĂ
• Informatică • Calculatoare • Informatică
Învățământ de zi și la distanță
Bd. Revoluției nr. 85-87, tel. 0257/214505

COLEGIUL UNIVERSITAR PEDAGOGIC
• Institutor-Învățământ primar • Institutor-Învățământ preșcolar
Învățământ de zi
Str. Praporgescu nr. 1-3, tel. 0257/338533
ȘCOALA POSTLICEALĂ
• Agent vamal • Agent turism-ghid • Secretariat-birotică
• Asistență socială • Asistent farmacie
• Asistent gestiune financiar-contabil
Str. Feleacului nr. 1, tel. 0257/256394

ACTE NECESARE LA ÎNSCRIEREA CANDIDAȚILOR:
- *Buletin de identitate*
- *Certificat de naștere (copie xerox legalizată)*
- *Diplomă de bacalaureat*
- *Adeverință medicală*
- *Trei fotografii ¾*
- *Dosar plic*

FACILITĂȚI ACORDATE STUDENȚILOR
• Studenții și absolvenții Universității beneficiază de serviciile Centrului pentru Consiliere și Plasament Profesional prin care au șansa de a-și găsi un loc de muncă adecvat calificărilor și aptitudinilor lor, în țară și străinătate. • Cabinet medical și stomatologic propriu • Achiziționarea de cursuri universitare realizate în editura proprie cu o reducere de 40% față de prețul la care se vând în librării • Acces gratuit la bazele sportive ale Universității • Studenții beneficiază de credite preferențiale oferite de B.C.R. cu o dobândă foarte mică, pentru plata taxei de școlarizare. • Copiii cadrelor didactice titularizate în învățământ beneficiază de școlarizare gratuită în cadrul Universității.

CURSURI POSTUNIVERSITARE ȘI DE MASTERAT ORGANIZATE DE UNIVERSITATEA DE VEST „VASILE GOLDIȘ" DIN ARAD

Universitatea de Vest "Vasile Goldiș" din Arad vine și în întâmpinarea absolvenților licențiati care doresc să se perfecționeze și să își extindă pregătirea de specialitate atestată prin diploma de licență oferindu-le pentru anul universitar 2004 –2005 un număr de 23 cursuri postuniversitare de masterat în domeniile: juridic, economic, științe sociale, științe medicale

Aprobarea M.E.C. nr. 36.719 din 27.09.2002:
- Drept comunitar, cu durata de 2 semestre;
- Management financiar-contabil și juridic al firmei, cu durata de 2 semestre;
- Medicină socială și managemet sanitar, cu durata de 2 semestre;
- Mutațiile genetice provocatoare de boli și depistarea lor prin metode ale biologiei moleculare, cu durata de 2 semestre;
-Management și impresariat sportiv, cu durata de 3 semestre;

Aprobarea M.E.C. nr. 36.719 din 30.09.2002:
(Curs postuniversitar de specializare) - Informatică în marketing

Aprobarea M.E.C. nr. 34.531 din 21.07.2003:
- Drept comunitar și administrarea justiției antidrog, cu durata de 3 semestre;
- Drept administrativ și statutul funcționarului public, cu durata de 2 semestre;
-Limbi moderne aplicate în afaceri, cu durata de 2 semestre;
-Istoria Transilvaniei în contextul central-european, cu durata de 3 semestre;
- Marketing, audit și expertiză contabilă, cu durata de 3 semestre;
- Marketingul societăților comerciale, cu durata de 3 semestre;
-Tehnici de biologie moleculară în diagnosticul bolilor, cu durata de 2 semestre;

Aprobarea M.E.C. nr. 36.110 din 24.09.2003:
- Știința sportului, cu durata de 2 semestre;
- Istorie și civilizație ebraică, cu durata de 3 semestre;

Aprobarea M.E.C. nr. 34.531 din 21.07.2003:
(Curs postuniversitar de perfecționare) - Formarea continuă a personalului din administrația publică locală;

Aprobarea M.E.C. nr. 30.761 din 13.05.2004
- Managementul juridic al firmei și jurisdicția asigurărilor, cu durata de 2 semestre;
- Drept penal și procesual penal aprofundat, cu durata de 2 semestre;
- Drept civil și procesual civil aprofundat, cu durata de 2 semestre;
- Administrarea Afacerilor, cu durata de 3 semestre;
- Economia transporturilor ecologice, cu durata de 2 semestre;
- Jurnalism sportiv, cu durata de 3 semestre;
- Etnologie europeană, cu durata de 3 semestre;

Acte necesare la înscriere:
- Diploma de licență - copie xerox legalizată (pentru absolvenții proprii promoția 2002 – 2004 adeverință de promovare a examenului de licență)
- Diploma de bacalaureat - copie xerox legalizată
- Certificat de naștere- copie xerox legalizată
- Adeverință medicală
- Trei fotografii format 3/4

Taxele de școlarizare pentru cursurile postuniversitare sunt cele mai mici din țară – între 250 și 300 euro. Nu se percepe taxă de înscriere.

NOU! CURS DE MASTERAT *MEDICINA FAMILIEI*

(3708451)

SUPER OFERTĂ/ SUPER PREȚ

cazare cu pensiune completă
5 zile la doar 1.850.000 lei/pers.
în perioada 05 - 09 septembrie 2004
Hotel Parc vă invită să petreceți**
cele mai frumoase zile
de sfârșit de vară la Moneasa.
Locuri limitate!
Rezervări 0257/ 313.044 0257/212.339.
(c.374/2004)

Agenția Agrosem Arad

vinde următoarele semințe pentru campania de toamnă:

- ORZ TOAMNĂ soiul Dana
- ORZOAICĂ TOAMNĂ soiul Laura
- GRÂU TOAMNĂ din următoarele soiuri: Alex, Dropia, Romulus, Turda 95, Transilvania
- LUCERNĂ - soiurile Verko, Topaz, Mediana
- TRIFOI ROȘU - soiul Lucrum

Practicăm cele mai avantajoase prețuri.

Plata semințelor se face la ridicarea acestora prin numerar, OP vizat de bancă sau filă CEC.

SĂMÂNȚA DE GRÂU este subvenționată conform HG 1238/05 august 2004. Cumpărătorii vor prezenta adeverință de la primăria de domiciliu, de unde să rezulte că sunt deținători de pământ, pe care-l cultivă în toamna anului 2004.

Informații suplimentare la sediul agenției str. Dumbrava Roșie nr. 2-4 și la telefoanele 0257/289.063 sau 0726-742.668.
Programul de livrare este de luni până vineri între orele 08-16.
(c. 648/2004)

FUNDAȚIA ROMÂNO-GERMANĂ

Centrul de pregătire și perfecționare profesională
ORGANIZEAZĂ

Cursuri de calificare:

- OPERATOR INTRODUCERE, VALIDARE ȘI PRELUCRARE DATE – *5 luni*
- CONFECȚIONER PRODUSE TEXTILE – 5 luni
- VÂNZĂTOR PRODUSE ALIMENTARE SAU PRODUSE NEALIMENTARE- *5 luni*
- TÂMPLAR UNIVERSAL- *6 luni*
- LUCRĂTOR ÎN COMERȚ- *3 luni*
- MECANIC AUTO- *6 luni*
- TAPIȚER – *3 luni*
- OSPĂTAR- *5 luni*
- BUCĂTAR – *5 luni*
- COAFOR – *5 luni*
- ZIDAR – *5 luni*

(c.18/2004)

Cursuri de inițiere:

- OPERARE PC - INIȚIERE, WORD, EXCEL, ACCSES
- LIMBI STRĂINE: - GERMANĂ, ENGLEZĂ
- CONTABILITATE – *3 luni*

INFORMAȚII:
Vladimirescu, str. Gării nr.59, Tel. 057-514931; 514934
Arad, str. Episcopiei nr. 32, Tel. 0257-214965

Reprezentanța Dacia din Arad,
Calea A. Vlaicu nr. 282 vă invită la operațiunea

PORȚI DESCHISE pentru ***DACIA LOGAN***
între 9-13 septembrie 2004

TEST DRIVE - poți chiar să iei una acasă pentru că poți câștiga o ***DACIA LOGAN*** și multe alte premii.

(c.356/2004)

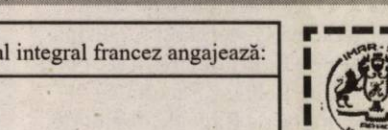

INTRĂ în JOC!!

Dacia LOGAN
E reală, și e a ta.

VERBIȚĂ
Reprezentanță DACIA
S.C. VERBIȚĂ S.R.L.
Showroom: Calea A. Vlaicu nr. 282
Tel. Vânzări auto: 275.690
Tel: 227.056; 227.650; fax: 227.055
www.verbita.ro

KARTAGO TOURS®
ARAD, bd. Revolutiei nr. 65
Tel: 0257 270077 Fax: 0257 270444
www.kartagotours.ro

OFERTE SPECIALE

EGIPT – de la **199 euro** / 7 cazari
NOU: plecari din Bucuresti si Cluj
SHARM EL SHEIKH de la **250 euro** / 7 cazari
TUNISIA – de la **205 euro** / 7 cazari
NOU: plecari din Bucuresti si Cluj
TUNISIA-DJERBA de la **210 euro** / 7 cazari
TURCIA, ANTALYA – de la **210 euro** / 7 cazari
TURCIA, BODRUM – de la **250 euro**/10 cazari
CRETA – de la **235 euro** / 7 cazari
MALLORCA – de la **290 euro** / 7 cazari
NOTA: toate preturile includ biletul de avion.
NOU: Bilete pe litoralul **MAREA NEAGRA**

(c.353/2004)

ANGAJĂM

- **Magazioner - gestionar**
  (minim studii medii)
- **Agent livrări**
  (minim studii medii; șofer profesionist; experiență minim un an în distribuție marfă)
- **Agent vânzări**
  (minim studii medii și experiență minim un an)
- **Operator calculator evidențe primare**
  (minim studii medii și experiență de un an)
  - intrări/ieșiri marfă, casă, bancă, internet.
  - seriozitate și viteză de lucru

Studiile superioare și buna stăpânire a limbii engleze constituie avantaje.
Rugăm CV detaliat în Arad, pe Calea Timișoarei nr. 41.
(0786342)

AQUAROM ELEMENT srl, societate cu capital integral francez angajează:

SECRETARĂ

CERINȚE:
- experiență într-o poziție similară
- menținerea relațiilor cu autoritățile și cu terții
- cunoștințe de franceză și operare PC (limba engleză constituie un avantaj)
- persoană dinamică, organizată, cu bună inițiativă
- permis de conducere categoria B
- domiciliul stabil în Arad

Persoanele interesate sunt rugate să trimită până la data de 15 septembrie 2004 un Curriculum Vitae, o copie după diploma de studii și o poză tip pașaport prin fax la numărul 227.355 sau pe e-mail: aquarom@artelecom.net.
(3708454)

Societatea Comercială **„IMAR" S.A.**
cu sediul în Arad, Calea Aurel Vlaicu nr. 14,

ANGAJEAZĂ:
- tineri absolvenți, în vederea calificării în meseriile de: tâmplar, tapițer și confecționer - croitor

Relații suplimentare pot fi obținute de la serviciul „Organizare- personal - informatică" al S.C. „IMAR" S.A.- Arad, telefon 256.490, 256.491, 256.492, 256.493 - interior 241 și 103.
(0786385)

Agenția de Întreținere și servicii energetice electrice Arad

anunță organizarea unei licitații în data de 30.09.2004 pentru vânzarea mijloacelor fixe (64 transformatoare de diferite puteri și 1 copiator xerox) aparținând Sucursalei de distribuție și furnizare a energiei electrice Arad.

Cei interesați sunt rugați să depună ofertele de cumpărare însoțite de dovada achitării garanției de participare de 10% și a taxei de participare de 1% din prețul de pornire a licitației la sediul Agenției din Bd. Iuliu Maniu nr. 65, până în data de 28.09.2004.

Informații suplimentare la tel. 0257/205.698 sau 0257-205.765. În caz de neadjudecare, licitația se reia în data de 07.10.2004 și 14.10.2004.
(3708449)

Compania de Transport Public Arad

ANUNȚĂ PUBLICUL CĂLĂTOR CĂ

în perioada 04.09.2004 - 05.09.2004, se va opri circulația tramvaielor pe ruta **Piața Romană - Piața Podgoria** începând cu orele 8:00, datorită unor lucrări la calea de rulare.

ÎN URMA SUSPENDĂRII CIRCULAȚIEI CU TRAMVAIELE PE ZONA CENTRALĂ, INTERVIN URMĂTOARELE MODIFICĂRI:

SE SUSPENDĂ LINIILE: **L4/, L8, L16, L16/, L18;**
SE SUPLIMENTEAZĂ LINIILE DE TRAMVAI: **L 7, L15/, L15, L17;**
LINIA DE TRAMVAI L3: circulă pe ruta **Făt - Frumos - Căpitan Ignat - Aradul Nou;**
LINIA DE TRAMVAI L6: circulă pe ruta **Piața Gai - Căpitan Ignat - Piața Romană.**

LINIILE **10,12** VOR AVEA CAP DE LINIE ÎN FĂT FRUMOS cu respectarea orelor de circulație din PIAȚA PODGORIA.

Transportul călătorilor între Piața Romană și Podgoria va fi asigurat cu autobuze, care vor circula la un interval de 5 minute.

Abonamentele de tramvai pentru liniile menționate mai sus vor fi valabile pe autobuzele care vor circula pe perioada întreruperii.

Vă mulțumim pentru înțelegere.
(c.481/2004)

Pentru Clientul nostru: **WIM BOSMAN** grup international, specializat in expeditii, transport, depozitare si servicii logistice, selectionam pentru biroul din ARAD:

EXPEDITOR

Cerinte :
- experienta
- cunostinte PC
- cunostinte minime de limba engleza
- permis de conducere cat. B

Se ofera: un pachet salarial extrem de motivant

Trimiteti CV-urile dvs. pana la data de 10.09.2004, pe adresa de e-mail: office@pari.ro sau prin fax: 0244/595042.
Numai persoanele selectionate vor fi contactate!

PARI
Recrutare si Instruire
(3707869)

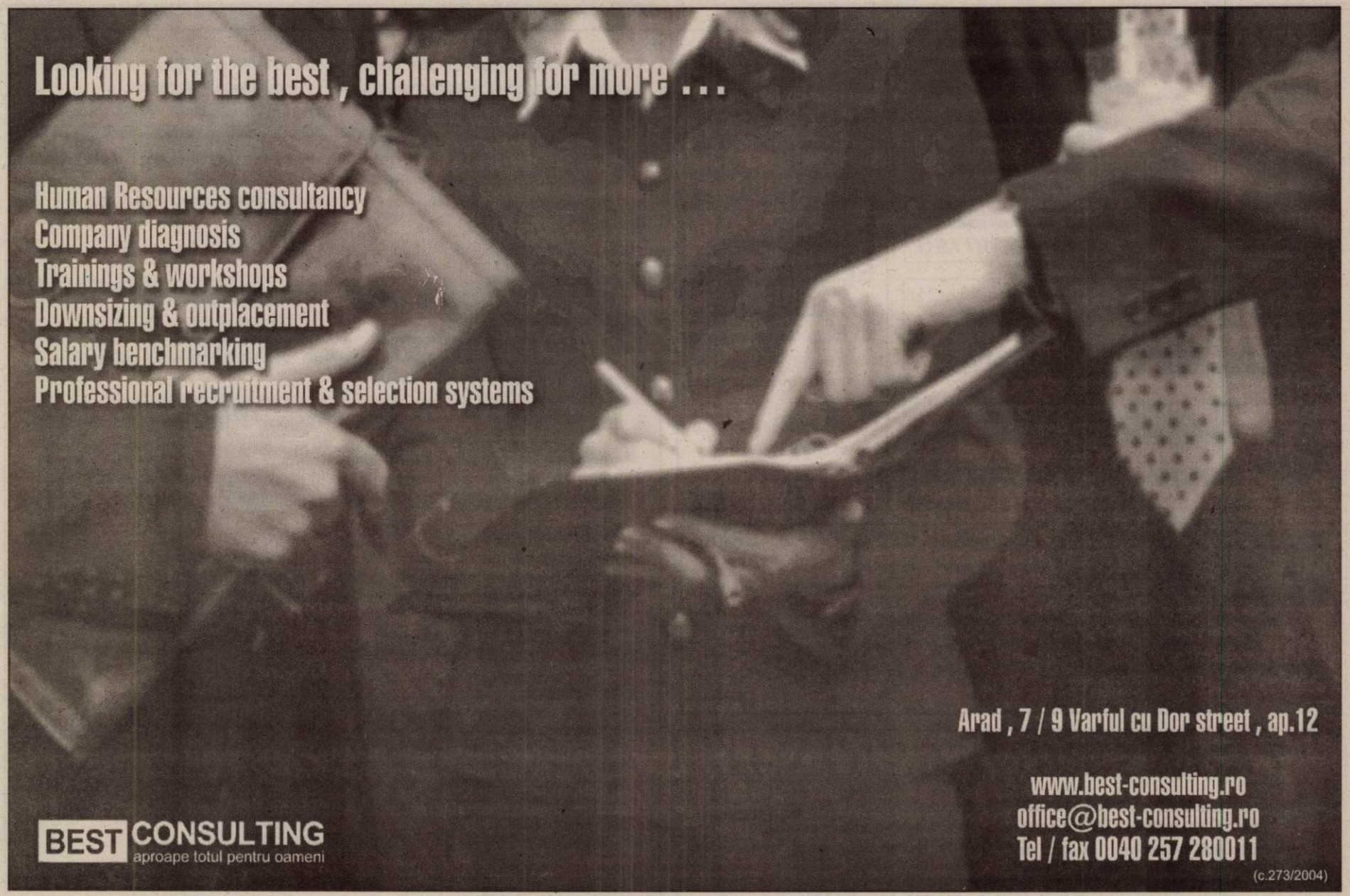

Join the team at Leoni Wiring Systems Arad

Supplier to major automotive vehicle manufacturers and major commercial manufacturers, LEONI has 60 locations in 21 countries and 21.000 employees worldwide.

In Arad we started the production in1999. We assemble wiring systems for MG Rover, Ford P.A.G, VW, Aston Martin, vehicles made in the UK. At present we have 2200 employees and we are about to recruit a further 300 assembly operators in the next 2 months.

We have vacancies now for:

Secretary

Responsibilities

- **Ensures communication at all levels of organisation.**
- **Compiles reports, ensures all relevant documents are maintained, filed and archived**
-

Candidates should have:

- **Initiative and strong motivation**
- **Excellent organizational and people management skills**
- **Ability to work in a team**
- **Excellent English knowlwdge**
- **Computer literate**

If you wish to join us:

Stop and think about it ... you could be working for LEONI - a company that rewards your efforts and appreciates what you do. You need to work with a company that stimulates and pushes boundaries.

LEONI's forward thinking philosophy towards its staff can be seen in our attitude in personal development.
We'll listen to your individual needs and let you develop your career within the company.

If you are interested for this position please send your CV and letter of intention in English to fax no 057/275115 or to e-mail Alina.Bunei@LeoniWiring.co.uk until the 8th of September 2004

THE QUALITY CONNECTION
LEONI
Wire · Cable · Wiring Systems

(3708452)

Alatura-te echipei Leoni Wiring Systems Arad

Furnizor pentru cei mai mari producatori de automobile, Leoni are 60 de fabrici in 21 de tari si are peste 21.000 de angajati in toata lumea.

In Arad am inceput productia in Mai 1999. Producem circuite electrice pentru MG Rover, Ford P.A.G, VW, Aston Martin, vehicule fabricate in Marea Britanie. Avem peste 2600 de angajati si intentionam sa crestem numarul angajatilor cu cel putin 300 operatori asamblare in urmatoarele 2 luni.

In prezent dorim sa angajam:

Tehnician întreținere

Responsabilități:

- Întreținerea echipamentelor
- Efectuarea de reparații când este necesar
- Asistă în instalarea echipamentelor
- Asistă în determinarea cantităților de piese de schimb necesare
- Controlul / monitorizarea / comanda / evaluarea pieselor de schimb

Experiența și pregătirea profesională:

- Experiență în utilizarea și repararea mașinilor unelte
- Spirit de echipă
- Dexteritate manuală pentru reparații
- Cunoștințe minime PC
- Cunoștințe minime de limba engleză
- Disponibilitate pentru schimburi continentale

Daca doresti sa te alaturi echipei noastre:

Completeaza si depune un formular pana in data de 08.09.2004 la:

Primaria din comuna in care locuiesti
Camera de Comert, Str. Closca nr.5, Arad
Sediul Leoni Wiring Systems, Zona Industriala Vest, Str. I, Nr. 11, Arad
Pentru informatii suplimentare sunati:
Balas Sanda, Asistent Resurse Umane LEONI
(0257) 205146 or 205231

THE QUALITY CONNECTION
LEONI
Wire · Cable · Wiring Systems

(3708452)

PIASTRELLE LUGOJ S.R.L.

Importator direct Italia - Spania
vinde en-gros și en-detail:
toate tipurile de gresie și faianță

ARAD,
Cl. Timișorii 50
Tel.: 287 630
Cl. Radnei 198-200
Tel.: 369 133

OFERTĂ **GRESIE INTERIOR** prețuri de la **159.000 lei cu TVA**

IMAGINEA CASEI TALE!

(c.a. 5/2004)

S.C. Electroconstrucția Elco Timișoara S.A.

cu sediul în Timișoara, Calea Stan Vidrighin, nr. 20

angajează

ELECTRICIENI CALIFICAȚI

pentru executare lucrări rețele electrice și instalații interioare în zona Arad.

Informații la telefon 0256 - 223367, 0256 - 401048, orele 7-15.

(3708442)

PROGES *pentru amenajări interioare*

str. Dorobanți nr.55
Tel.: 282.021

PARCHET LAMINAT

142.000 lei/mp*

FOLIE 2mm GRATUITA

* fără TVA

(c. 10/2004)

Corporatia Yazaki este un lider mondial in dezvoltarea si producerea solutiilor pentru partea electrica si de transmisie a datelor in industria automobilelor.
Yazaki Component Technology este o fabrica in constructie in Arad. Va avea un rol important in producerea de sisteme de conectori, blocuri de relee, instrumente de bord, panouri de siguranta si alte produse injectate din material plastic, pentru marii producatori din industria automobilelor.
Suntem in cautarea urmatoarei pozitii importante care sa sprijine aceasta investie strategica.

INGINER CALITATE/ QUALITY ENGINEER

Responsabilitati
- Asigurarea indeplinirii cerintelor de calitate ale clientilor.
- Asigurarea implementarii si respectarii cerintelor sistemului de management al calitatii in aria de productie.
- Elaborarea instructiunilor de inspectie si a planurilor de control.
- Monitorizarea performantelor proce-selor si coordonarea planurilor de actiuni corective si preventive.
- Comunicare cu clienti externi si interni
- Organizarea colectarii de date din aria de productie si intocmirea rapoartelor pentru clienti si conducerea companiei.

Profilul candidatului
- Studii superioare tehnice in domeniul electronic sau electrotehnic.
- Experienta in planificarea calitatii (APQP,PPAP,FMEA) si in domeniul injectiei /inspectiei maselor plastice constituie un avantaj .
- Limba engleza avansat.
- Spirit de echipa si flexibilitate.

Noi oferim
- Oportunitati reale de dezvoltare a carierei intr-un mediu multinational.
- Pregatire profesionala excelenta si conditii foarte bune de lucru.

Daca ceea ce oferim, corespunde cu asteptarile tale, depune un curriculum vitae insotit de o fotografie, la sediul firmei ***Yazaki Component Technology din Arad, Calea Timisorii nr.212 / 2, cod postal 310 227*** sau la ***recruiting_yazaki@mymail.ro.*** Numai persoanele selectate vor fi contactate pentru interviu.

Yazaki Gives Your Career The go Sign.

(3708455)

Quadrant Amroq Beverages S.A.
PEPSI PRIGAT RICKS PERLA

Angajează: **OPERATOR FACTURARE**

Cerințe:
- studii medii (liceu)
- cunoștințe solide în operarea programelor: EXCEL, WORD, ACCESS
- cunoașterea programului: WIZCOUNT constituie un avantaj
- capacitatea de a lucra într-un mediu dinamic

CV-urile se trimit până la data de 09.09.2004, la fax 0257/288.724.

(3708380)

TRANS PROFESIONAL

anunță deschiderea următoarelor cursuri de pregătire profesională în domeniul transportului rutier:

- Coordonator transport - în data de 06.09.2004 orele 17,00 la Școala de Șoferi Aradul Nou, P-ța Eroilor nr.7.

- Conducători auto pentru transport mărfuri periculoase (ADR) și consilieri ADR - în data de 06.09.2004 prele 16,00 în Grădiște, Str. Prunului. nr. 66.

Informații la telefon - 278.090, 0722/441648 - d-na Șerban Maria (pt. Coord. Transport) - 254.384, 0744/763388 - dl. Busa Eugen (pt. ADR).

(0786386)

AGENȚII DE PUBLICITATE

ale ziarului *ADEVĂRUL* în județul ARAD

SEBIȘ Radio „21” Sebiș
- Parcul Libertății 1 A
- Tel/Fax 311.067

LIPOVA
S.C. ELCOTRANS S.R.L. Lipova
- Str. Bălcescu 16,
- Telefon 563.180 Fax 563.091
- Program 7,30-15,30

NĂDLAC „GYURIAN”
- agent publicitar Gyurian Bohuslav
- Telefon 0723.588.439
- str. Griviței Nr.76
- Program non-stop

GURAHONȚ
- Agent publicitar Alexandru Herlău
- Telefon 316.070
- Str. Gelu Ranoiu nr. 18
- Program 9,00 - 15,00

CHIȘINEU CRIȘ
Mag. S.C. VOLTA S.R.L.
(lângă Piața Obor)
- Agent publicitar Vasile Balint
- Telefon 0723.357.013

SÂNTANA Bibliotecă
- Agent publicitar Al. Victoria
- Telefon 462018; 0745.200.955
- Program 8,00 - 15,00

PÂNCOTA
S.C. ELIDOR
- Agent publicitar Cristina Mihăicuța
- Telefon 466.213
- Str. T. Vladimirescu 34
- Program 8,00 - 15,00

INEU
Primăria orașului Ineu
- agent publicitar Carmen Țole
- Telefon 0744.690.446
- Program 8,00 - 15,00

VÂRFURILE - MĂGULICEA
- agent publicitar Sida Voicu
- Telefon 318.442
- Program 8,00 - 15,00

SĂVÂRȘIN nr. 386
S.C. MULTI-RD TEHNIC S.R.L. (fost Vânătorul)
- Telefon 557.489
- Program luni-vineri 8,00 - 16,00

ANUNȚURILE se primesc în regim de urgență și pot să apară în ziarul *ADEVĂRUL* de a doua zi. Telefon 280.904

ANIVERSĂRI

Vă dorim o toamnă lungă și frumoasă cu ocazia pensionării, doamnelor
KUKULA MARIA
și
ROȘUȚ AURICA,
din partea colegelor de la Atelier Tehnic SC MODA SA. (28185)

MATRIMONIALE

Agenția „ROMANA", intermediază CĂSĂTORII între ROMÎNCE oneste, drăguțe și bărbați GERMANI. Telefon 255776. (28659)

VÂNZĂRI APARTAMENTE O CAMERĂ

Vând garsonieră Micălaca, bloc interfon, 12.500 Eu, negociabil. Telefon 0726.465.705 (UTA, 1122)

Vând apartament modest, în casă, Legea 112, o cameră, dependințe, curte, ultracentral, Aradul Nou, intabulat, fără sarcini. Telefon 462302. (Sântana, 118)

Vând garsonieră, modificări + îmbunătățiri, str. Ursului. Telefon 0744.801.527, 348379. (28609)

Vând apartament 1 cameră zonă centrală. Telefon 0257-251710, 0722.635.237. (28182)

Vând cu 30.000 Eu sau închiriez cu 200 $, lunar, garsonieră, 84 mp, ultracentral, modern mobilat. Telefon 253358. (28250)

Vând apartament o cameră, ultracentral. Telefon 381163, orele 9-16. (28193)

Vând garsonieră cf. I, et. 4, dotată, contorizată, 13.000 Eu, cablu, str. Cenad, Micălaca. Telefon 262466. (28663)

Vând garsonieră, str. 6 Vînători, parter, mobilată, contorizată, 11.000 Euro, negociabil. Informații telefon 271858, între orele 20-23. (66, Gurahonț)

Vând garsonieră cf. I, str. Simfoniei, parter, cu îmbunătățiri. Telefon 0742.019.868. (273, Lipova)

Vând apartament 1 cameră, decomandat, bloc de apartamente, et. I, Miorița, 17.300 Eu. Telefon 256353. (28408)

VÂNZĂRI APARTAMENTE DOUA CAMERE

Ocazie! Vând apartament 2 camere, et. 10/10, ultramodern, geamuri termpan, mobilă la comandă, merită văzut, preț informativ 21.000 Eu. Telefon 0740.075.239. (27996)

Vând apartament 2 camere, decomandate, zonă centrală (lângă OMW), mobilat sau nemobilat (la alegere), aranjat, preț 31.000 Eu, negociabil. Telefon 0723.954.882. (28361)

Vând apartament două camere, decomandat, gresie, faianță, zona Fortuna. Telefon 289299; 0723.765.726. (28554)

Vând apartament 2 camere, et. 1/6, Fortuna, deosebit, 22.000 Eu, negociabil. Telefon 0743.929.981, 0745.949.627. (28628)

Vând urgent apartament 2 camere, îmbunătățit, zona 700 parter. Telefon 0257-286126, 0740.300.833. (28099)

Vând apartament renovat 2 camere, et. IV, + garaj, Vlaicu, Aleea Saturn, bl. A22, sc. C, ap. 20, preț negociabil 25.000 Euro, vizibil luni, 6 septembrie, orele 8-16. (28245)

Vând apartament 2 camere confort I îmbunătățit, etaj 4/4, zona Tic-Tac. Telefon 273281, 0745.321.861. (Ag. UTA, 1104)

Vând apartament 2 camere, et. III, Revoluției, 26-38, deasupra Restaurantului Internațional, preț 31.500 Euro. Telefon 0257-234054; 0745.373.097. (28515)

Vând apartament 2 camere, decomandate, zona Gării, et. 4/4. Telefon 241895, orele 18-22. (28282)

Vând apartament 2 camere, central, proprietate. Telefon 286394. (28290)

Vând apartament 2 camere, Aleea Agnita, zona Sindicate. Telefon 0723.382.817. (28306)

Vând apartament 2 camere, et. I, decomandat, multiple îmbunătățiri, zona Grădiște, (schimb cu casă + diferență). Telefon 218830, preț la vedere. (28313)

Vând apartament 2 camere, 70 mp, bucătărie 4/4m, încălzire pe gaz și lemne, super amenajat, garaj, în Vladimirescu, 17.000 Euro. Telefon 0745.479.513; 262380. (28334)

Vând urgent apartament 2 camere, 50 mp, et. 8/10, Vlaicu-Fortuna, 15.000 Euro. Telefon 279718; 0744.542.931. (28347)

Vând apartament 2 camere, decomandate, str. T. Vladimirescu, 41/43, et. I. Relații la telefon 416382. (28352)

Vând apartament 2 camere, Podgoria, preț negociabil. Telefon 0722.330.117. (28383)

Vând apartament 2 camere, Calea Romanilor, decomandat, cf. I, etaj intermediar, 27.500 Eu, negociabil. Telefon 289544, 0740.249.544. (28400)

VÂNZĂRI APARTAMENTE TREI CAMERE

Vând apartament 3 camere, cf. II, zona Intim. Telefon 274848, 0744.703.748. (28667)

Vând apartament 3 camere, zona Fortuna. Telefon 381015.

Vând apartament 3 camere, bucătărie, 2 băi, un balcon, 27.000 Euro, negociabil, vizibil zilnic orele 14-19. Informații Alfa, bl. 6, ap. 4. (28553)

Vând apartament 3 camere, zona Miorița, et. I. Telefon 271340. (28565)

Vând apartament Samantha, trei camere, de urcare, palier II, amenajări deosebite, mobilă occidentală. Telefon 0744.784.443; 0744.928.605. (28039)

Vând apartament 3 camere, central, Piața Avram Iancu. Telefon 0742.650.092. (28607)

Vând apartament 3 camere lângă Primărie, 122 mp, 53.000 EU. Telefon 0726.283.603. (28241)

Vând apartament trei camere, mobilat, renovat 100%, Alfa, 39.000 Euro. Telefon 275468; 0740.306.524. (28244)

Vând apartament 3 camere, 2 băi, bucătărie mare, ușă blindată, termopan, calorifere noi, gresie + faianță, spațios, contorizat, parter, Alfa, preț 30.000 Euro, negociabil. Telefon 285533 sau 0745.707.288. (28567)

Vând apartament 3 camere, 3 balcoane, etaj II, mobilat sau nemobilat, proaspăt amenajat și cu încălzire proprie, zona 300. Telefon 0721.325.964. (28418)

Vând 3 camere, central, renovat integral, 116 mp, et. 3, 48.000 Eu. Telefon 213192, 0722.257.409, 0788.253.364, 0741.253.364. (28618)

Vând apartament L112, achitat, parter, bun sediu firmă, birouri, 35.000 Eu.Telefon 213192, 0722.257.409, 0788.253.364. (28618)

Vând apartament 3 camere, tip Samantha, 1+P, coborâtor, cu garaj metalic. Telefon 251818, 0722.337.867. (UTA, 1145)

VÂNZĂRI APARTAMENTE PATRU CAMERE

Vând apartament 4 camere, decomandate, zona Billa. Telefon 0721.411.486. (28173)

Vând apartament la casă 4 camere 160 mp, supercentral, superamenajat. Telefon 284927, 0722.519.685. (28230)

Vând apartament cinci camere, parter Micălaca, str. Abrud, bun pentru privatizare. Telefon 231724. (28252)

Vând apartament 4 camere, ultracentral, deosebit, întreținut, amenajări recente, suprafața 220 mp. Telefon 210422, 285522; 0744.478.113. (27196)

Vând apartament 4 camere, zona Vlaicu. Telefon 244878, după ora 17. (28339)

Vând apartament 5 camere, decomandat, îmbunătățiri, ideal pentru cabinete, birouri, spații comerciale. Telefon 259665. (28333)

Vând apartament 4 camere, zona 100, Micălaca, parter, cu vedere pe 2 părți, excepțional pentru privatizare, 120 mp, totul decomandat, 42.500 Eu, negociabil. Telefon 289544, 0740.249.544. (28410)

VÂNZĂRI CASE

Vând CASĂ PROPRIETATE, curte mare, 5 camere, garaj, apă, gaz, ARADUL NOU. Telefon 0766.722.173. (28426)

Vând urgent casă nouă, Grădiște, str. I. Mureșan. Telefon 0745.634.885; 0766.673.531. (28263)

Vând casă mare, în Curtici, 4 camere, baie, bucătărie. Telefon 464905, 0745.266.389. (28655)

Vând în Pâncota case cu grădină mare. Telefon 0726.014.539, 0742.218.693. (27833)

Vând vilă deosebită D+P+E+M, posibil pensiune sau mini hotel. Telefon 0257-280631; 0723.492.848. (28541)

Vând casă Variașul Mic,8.500 Eu. Telefon 0740.034.243. (28693)

Vând casă în cartierul Funcționarilor, str. Alexandru Vlad 11. Telefon 0722.266.523. (27656)

Vând vilă P+2, Aradul Nou, 2.000 mp, sală conferință, utilități multiple, toate facilitățile, lângă șoseaua Arad-Timișoara, 230.000 Eu. Telefon 0722.344.621. (27540)

Vând casă, cartierul Alfa, lângă balastieră, 2.500 Euro. Telefon 214428. (28273)

Vând casă nouă, în comuna Vârfurile, 4 camere, hol, bucătărie, șpait + curent tras, peisaj deosebit, preț 8.800 Eu, negociabil. Telefon 0742.363.976. (28649)

Vând casă Socodor 570, 3 camere, curte, grădină, 4.000 Eu. Telefon 358347, 0744.767.169. (Criș, 375)

Vând casă 2 camere teren 300 mp, Pârneava, 35.500 EU. Telefon 0723.308.286, 338544. (28187)

Vând urgent casă 2 camere, bucătărie, hol și anexe cu grădină în Lipova, Șoimoș, nr. 95, preț 12.000 EU. Telefon 213202. (28172)

Vând casă Măderat, central, preț 8.000 EU negociabil. Telefon 0788.467.896. (28199)

Vând casă în Pâncota, str. Calvariei, preț avantajos. Telefon 0788.467.896. (28199)

Vând casă 3 camere curte + grădină, Sânicolau Mic, 8.500 EU. Telefon 0744.180.689. (28219)

Vând casă mare în Olari. Informații telefon 0744.377.103. (Ag. Sântana, 120)

De vânzare casă cu mai multe apartamente și spațiu comercial lângă Teatru. Telefon 260485. (28229)

Vând casă cu grădină în Fântânele, nr. 69. Telefon 0721.264.023. (28239)

Vând urgent casă 5 camere central, curte, garaje, 200 mp, 97.000 EU. Telefon 0726.283.603. (28241)

Vând vilă în Aradul Nou, zonă liniștită, 150.000 EU. Telefon 0724.523.949. (28264)

Vând casă, comuna Livada, apă curentă, gaz. Telefon 381014, orele 19-22. (28203)

Vând (schimb cu apartament 3-4 camere, pe Revoluției sau Milea) casă 4 camere, pivniță, curte 500 mp, la „13 Generali" cu Legea 112. Telefon 0722.313.277; 0740.313.113. (28259)

Vând casă 3 camere, anexe, grădină mare, în Vânători (60 km de Arad), 2.500 Euro. Telefon 0257-354.538; 0721.907.262. (28259)

Vând casă și grădină în satul Camna, lângă pădure și cîmpie. Telefon 0744.566.049. (249, Ineu)

Vând casă la Sîmpaul nr. 86. Telefon 244185. (1117, UTA)

Vând casă, construcție nouă, în Fîntînele. Telefon 251859. (28101)

Vând casă, vad comercial, Piața Fortuna. Telefon 0721.841.575. (28211)

Vând casă, la șosea, în comuna Măsca, județul Arad, 5 camere, 2 bucătării, 2 corpuri de clădire, garaj, curte betonată, loc de baie, viță de vie, telefon, antenă TV, teren 720 mp, cu posibiltatea de a se plăti în două tranșe, preț 15.000 Eu, negociabil. Telefon 531189 sau 0745.351.663. (28167)

Vând casă 3 camere, hol, bucătărie, baie, curte, str. Constantin Brâncuși, Arad. Telefon 0745.849.560, 00436643336472. (28305)

Vând vilă cu piscină în Aradul Nou, 1.200 mp, 150.000 Eu, negociabil. Telefon 289544, 0740.249.544. (28604)

Vând casă în Aradul Nou, 4 camere, 200 mp, 53.500 Eu, negociabil. Telefon 289544, 0740.249.544. (28604)

Vând casă în Arad, str. Turdei, nr. 34 (Poltura), teren 1000 mp. Telefon 245622. (28163)

Vând casă 2 camere și dependințe, în Arad, Cartierul Poltura. Informații telefon 0744.142.035. (27667)

Vând casă Poltura P+1, teren 600 mp, 75.000 Eu. Telefon 213192, 0722.257.409. (28618)

Vând casă mare, ocupabilă imediat, comuna Șofronea, nr. 572. (1137, UTA)

Vând (schimb) casă 4 camere, Sântana, cu apartament 3 camere Arad. Telefon 462456. (28310)

Vând casă 3 camere, bucătărie, baie, garaj, grădină 540 mp, Bujac. Telefon 351123; 0740.054.371. (28337)

Vând casă, comuna Sînicolaul Mic, nr. 39, recent renovată, din BCA-uri + cărămidă, suprafață grădină 1437 mp. Informații telefon 231259. (28350)

Vând casă în Variașul Mare, compusă din 2 camere, bucătărie, cămară alimente, hol mare, 30 pomi fructiferi, preț 4500 Euro, negociabil. Telefon 289586. (28357)

Vând casă 3 camere, bucătărie, baie, pivniță, anexe, mobilată, preț 24.000 Eu, negociabil. Telefon 0257-561144, 0742.415.613. (Lipova, 272)

Vând casă veche, Moroda, 42 km, 1.900 mp (casă vacanță), preț 5.500 Eu. Telefon 0723.523.389, 271202. (UTA, 1140)

Vând casă Vladimirescu, str. V. Roaită nr. 96, grădină, 1.100 mp, toate facilitățile, 40.000 Eu sau schimb cu apartament 1 cameră + diferență. Telefon 514048, 0742.434.830. (UTA, 1152)

VÂNZĂRI SPAȚII

Vând SPAȚIU COMERCIAL, Micălaca, 100 mp, vad perfect, 62.000 Eu. Telefon 0722.344.621. (28645)

Vând, închiriez CLĂDIRE, 500 mp, toate utilitățile, accept variante schimb. Telefon 0744.248.269. (28160)

Vând GHERETĂ Piața Spitalului. Telefon 257946, 0721.836.956, 0745.760.233. (28188)

Vând SPAȚIU COMERCIAL, P+1, în centrul localității PĂULIȘ, la DN 7, cu toate utilitățile, 20.000 EU. Telefon 461415, 0723.768.723. (28080)

Vând COMPLEX COMERCIAL 467 mp, 180.000 Eu, Calea Radnei 103. Telefon 0745.819.228. (28124)

Vând urgent GHERETĂ, Victoriei, vad foarte bun, 14 mp, 12.000 Euro. Telefon 0722.837.714; 0722.709.493. (28329)

VÂNZĂRI TERENURI

Vând în județul Arad, între Buteni și Cuied, cu CF, următoarele terenuri stradale: LIVADĂ MERE 15,75 ha; PĂȘUNE 9.53 ha; LIVADĂ MERE 13.62 ha. Telefon 0723.541.683, până în 8 septembrie 2004. Din 9 septembrie 2004, telefon 0049 7141 661245, orele 18-22 sau informații la adresa: koreck@tiscali.de. (28551)

Vând LOC de CASĂ și GRĂDINĂ, 1415 mp, front stradal 17 ml, GAI, lângă mănăstire, curent, apă rețea, puț forat, posibilitate gaz, 15 Eu./mp. Telefon 0744.339.884. (28343)

Vând loc casă, Aradul Nou, Ady Endre 119, teren 1.080 mp, fs 9ml, apă, gaz la stradă, anexe, garaj, preț 33.000 Eu. Telefon 0744.243.536, 278542. (28479)

Vând TEREN 5.874 mp cu 2 HALE nou construite, central, str. IALOMIȚEI 14-16. Telefon 0744.669.417. (28294)

Vând grădină în Cladova, 1.640 mp, 3 Eu/ mp. Telefon 0745.819.228. (28124)

Vând 1.55 ha pădure. Informații telefon 0741.993.985. (28149)

Vând pădure un iug cadastral, lângă Baraj Tauț. Telefon 232721. (28247)

Vând teren + construcție 876 mp, utilități, central, Vladimirescu. Telefon 514413. (28257)

Vând pădure de fag cu teren cu tot, 10-70 ha, în Lăpuș, Maramureș. Telefon 0262.381138; 0742.413.450. (28272)

Vând teren 682 mp, Vlaicu, 80 Eu/ mp. Telefon 0723.388.267. (28033)

Vând terenuri intravilane pentru loc de casă în Fântânele, 6.50 Euro/mp. Zilnic, telefon 0740.704.306. (27812)

Vând teren 623 mp, zona vilelor Grădiște, gaz și canalizare la poartă. Telefon 0745.139.280. (28313)

Vând teren 1060 mp, front stradal 30 ml, zona UTA; 1200 mp, front stradal 25 ml, centru Gai. telefon 0722.253.236; 251885. (28302)

Vând teren pentru casă, 1500 mp. Telefon 218996. (28340)

Vând teren intravilan 1540 mp, cu număr de casă, zonă centrală, în Lipova. Informații 0745.368.745. (28370)

Vând teren intravilan 3000 mp, front stradal 56 ml, aprobat PUG. Informații 0744.630.386. (28373)

Vând teren, acces betonat, zona sere Grădiște-centrură. Telefon 0744.603.850. (28385)

Vând teren intravilan, la Rănușa-Moneasa, zonă turistică. Telefon 0740.249.544; 289544. (28400)

Vând teren intravilan Grădiște, 10.000 mp, 22 Eu/mp. Telefon 289544, 0740.249.544. (28400)

Vând loc de casă în Miniș, zonă de deal. Telefon 461240, 0745.968.101. (UTA, 1145)

VÂNZĂRI AUTO

Vând IMS echipat de vânătoare. Telefon 0741.051.378.

Vând RENAULT LAGUNA 1,8 i, 1994, persoană fizică, stare foarte bună, 5.400 Euro, negociabil. Telefon 0742.106.068, 253293. (28529)

Ocazie! Vând motorete Piaggio, toate tipurile, cu roți turnate, scaun lung, culoare originală, variator, stare impecabilă. Merită văzute! Informații telefon 0740.075.239, 286626. (27996)

Vând OPEL ASTRA 1,4, 1995, climă, 4.600 Eu; CORSA 1,4, 2003, climă, 7.200 Eu; SEAT CORDOBA 1,4, 2001, climatronic, 7.200 Eu. Telefon 0722.295.928. (28593)

Vând Mercedes 124 2500 D./87, întreținut, unic proprietar, 5.600 Euro, negociabil. Telefon 267303; 0722.746.268. (28309)

Vând (variante auto)-Mercedes E Classe 220 Diesel, model 1997, full option, tempomat, întreținut, 11.999 Euro, negociabil. Telefon 267303; 0722.746.268. (20309)

Vând Dacia 1310, nr. noi, an 1982, stare bună, 550 Eu. Telefon 0723.045.296. (28591)

Vând VW Golf IV variant TDi, fabricație 2000, full option și Mercedes Vito L CDi 8+1, fabricație 2001, full option. Telefon 0740.099.509. (28535)

Vând Opel Astra 1.6. an 2003, 29.000 km, full. Telefon 0744.583.640. (28596)

Vând Dacia 1307 cabină dublă, 4 uși, acoperită, an 2001, stare perfectă. Telefon 0723.343.991. (28584)

Vând Opel Corsa City 1,2 injecție, benzină, 2 airbag-uri, 2 uși, alarmă, 3.800 Eu, negociabil. Telefon 0744.565.723. (28641)

Vând (schimb) Dacia 1310L, 1998, cu/fără gaz, preț 1.950 Eu, negociabil. Telefon 0726.304.176. (28631)

Vând Dacia 1999 decembrie, instalație gaz omologată, CD player 4 boxe, 2.550 Eu, negociabil. Telefon 0745.770.004. (28627)

(Continuare în pag. 14)

☛ (Urmare din pag. 13)

Vând Espero, an 1996, benzină, climă, geamuri electrice, închidere centralizată, preț 3.500 Eu, negociabil. Telefon 0722.394.225. (28626)

Vând Opel Vectra B, an fabricație 1996, Turbo Diesel, 6.400 Eu, negociabil. Telefon 0745.527.310, 0744.767.370. (28120)

Vând Dacia 1304, suprastructură, 2 locuri, an 2000, alarmă, 4x4, benzină. Telefon 282793, 0744.623.459. (28131)

Vând piese buldozer, escavatoare, Rabă. Telefon 0726.253.412. (28125)

Vând Dacia 1310 an fabricație 1990, persoană fizică, gri metal, preț 1150 EU negociabil. Telefon 0744.604.207. (28217)

Vând Dacia 1300 elemente 1310 perfectă stare, 450 EU. Telefon 0744.180.689. (28218)

Vând Dacia papuc cu 2 locuri, motor Diesel, an 1990. Telefon 0740.204.123. (Ag. Sântana, 119)

Vând Dacia 1978, stare bună și remorcă Remo 500. Telefon 462798. (28254)

Vând Dacia 1300, an 1979, CIV, numere noi, VT 2005, 350 Euro. Telefon 0257-531508; 0741.071.439. (28257)

Vând Dacia 1310 TLX, an fabricație 1988. Telefon 257848, mobil 0745.786.930. (28263)

Vând Dacia 1410 Break, an 1993, stare foarte bună, preț 1250 Euro, negociabil. Telefon 287892. (28277)

Vând VW Transporter II D. persoane cu vama achitată integral, ideal recarosare, an fabricație 1988, preț 1600 Euro, negociabil. Telefon 0788.415.923; 0745.017.478. (28128)

Vând Dacia Breck an fabricație 2000. Telefon 0744.561.198. (28177)

Vând ARO 244 fabricație 1990, motor Brașov, stare foarte bună funcționare, preț informativ 1.990 EU negociabil. Telefon 388265 după ora 19. (28126)

Vând ARO 243D cu remorcă mare. Vând și separat. Te-lefon 0740.839.583; 0257-311376. (28620)

Vând Ford Transit 8+1, model 1991, vizibil în Archiș nr. 168A. Telefon 0740.080.887. (28140)

Vând Dacia, 1982, motor făcut, stare bună, preț 600 Euro, negociabil. Telefon 0721.893.847. (28283)

Vând VW Golf I Diesel, stare bună de funcționare, 1.000 Euro. Telefon 0745.645.918. (28299)

Vând ARO 244 D. motor Brașov, în stare bună, cu remorcă. Telefon 0257-278945 sau 0740.063.674. (28304)

Vând camionetă Mercedes MB100, 6500 Euro, negociabil. Telefon 256769; 0788.431.443. (28317)

Vând Mercedes-Benz E.220 D. Telefon 0744.699.728. (1132, UTA)

Vând Dacia 1310, motor Turbo Diesel. Telefon 0257-357202 sau 0744.555.228. (379, Criș)

Vând Universal 540, 2000 Euro, Universal 651, 2400 Euro. Telefon 535915; 0721.729.257; 0742.429.227. (28294)

Vând Ford Escort Tumir breck, an fabricație 1997, mo-tor 1,6 benzină 1,6 V culoare negru. Dotări: 2 geamuri electrice, oglinzi electrice, 2 airbag, ABS aer condiționat, jenți aluminiu, bord cu lemn, kilometri rulați 114.000, preț 5.500 Euro, negociabil. Telefon 0744.615.264 sau 275541. (1135, UTA)

Vând Dacia 1310, an 1985, preț 800 Euro. Telefon 258470; 0740.059.135. (28324)

Vând Mercedes 124, 200 D. an 1988, înmatriculat persoană fizică, 5.600 Euro, negociabil. Telefon 9744.118.023. (28327)

Vând Dacia Break, 1988, pentru piese. Telefon 288172; 0723.627.678. (28328)

Vând microbus Ford Transit , 1991, ARO 243, cu remorcă, stare foarte bună. Telefon 0744.562.225. (28330)

Vând tractor U-445, stare bună de funcționare. Informații Șerb Pavel, localitatea Aciuța, nr. 127, jud. Arad, (lângă gară). (64, Gurahonț)

Vând Dacia 1310, an 1986, preț negociabil, 650 Euro. Telefon 264742. (28362)

Vând autoutilitară camion Steyr 610.01, 3,5 tone, înmatriculată, numere noi, motor defect. Informații 0745.368.745. (28370)

Vând Dacia 1300, acte la zi, preț 450 Euro. Telefon 0721.060.093. (28377)

Vând motor Renault 19 Diesel și 4 jenți aluminiu pentru VW Golf. Telefon 0726.798.365. (28366)

Vând Audi 80 1,8 benzină, 1987, 800 Eu și Golf 2 TD, 1986, 800 Eu. Telefon 0744.838.773, 0742.429.227.

Vând Jawa 350, stare bună, preț 400 Eu. Telefon 258470, 0740.059.135. (28422)

Vând Opel Astra, 2001, 1.6 Combi, înmatriculat, aer condiționat, Alu, etc. Telefon 0740.361.873. (28429)

Vând Dacia 1310, 1982, numere noi, stare foarte bună, 650 Eu negociabil. Telefon 0740.093.212. (28433)

VÂNZĂRI ELECTRO

Vindem CASE MARCAT FISCALE, consumabile, CÂNTARE ELECTRONICE, str. Vicențiu Babeș, nr. 22 A. Telefon 211211, 281188. (c, 2044)

Vindem CASE MARCAT FISCALE, CÂNTARE ELECTRONICE, CONSUMABILE, strada I. L. CARAGIALE nr. 22. Telefon 272727; 282829. (28279)

Vând CASE MARCAT FISCALE, CÂNTARE ELECTRONICE, str. Stânjenel 6. Telefon 279702. (28218)

Vând TELEVIZOARE COLOR la numai 1.900.000 lei, garanție 1 an. Telefon 287404, 0744.397.403. (28401)

Vând TV COLOR, MAȘINĂ AUTOMATĂ DE SPĂLAT, foarte ieftin și garanție. Telefon 275277. (22023)

Vând CONGELATOR, COMBINĂ FRIGORIFICĂ și FRIGIDER, foarte ieftin și garanție. Telefon 275277. (22023)

Vând CÂNTARE electronice și mecanice, CASE de MARCAT. Telefon 281020. (28372)

Vând în 2 rate, TELEVIZOARE COLOR, MAȘINI de SPĂLAT automate. Telefon 251392. (28572)

Vând frigider, congelator, ladă frig, vitrină frig, combină frig. Telefon 0257-210613. (28593)

Vând cameră foto digitală Fuji 3.1 MegaPixel, model 2004, nouă, cutie + garanție, preț magazin 280 Eu, preț vânzare 150 Eu. Telefon 277788, 0722.698.868. (27486)

NOU! Rate, fără bancă, fără dobândă, fără avans, fără girant, facilități MARI pentru PENSIONARI și AGRICULTORI. Oferim TELEVIZOARE COLOR; MAȘINI DE SPĂLAT; FRIGORIFICE CASNICE, ANVELOPE, MOBILIER LA COMANDĂ. Arad, Calea Radnei 225. Telefon ARAD 259339, 0744.706.321, LIPOVA 563027. (27580)

Vând la PREȚURI FOARTE MICI și NEGOCIABILE: MAȘINI de SPĂLAT AUTOMATE, TV COLOR, COMBINE FRIGORIFICE, CONGELATOARE, FRIGIDERE, LĂZI, VITRINE. Calea Radnei 225. Telefon 259339; 0744.706.321. (27580)

Vând mașină spălat automată Germania, televizor color. Telefon 0740.547.732; 250352. (28212)

Vând diverse tipuri TELEVIZOARE COLOR, garanție, preț 1.900.000, str. Bogdan Voievod, nr. 20. Telefon 349908; 0766.776.369. (27774)

Vând amplificator 2x100, 2x50, Tunere, boxe, instalație satelit digitală, amplificator 5+1 cat. Telefon 214811; 276275. (28312)

Vând robot bucătărie profesional pentru restaurante, 10-15 operații. Telefon 256769; 0788.431.443. (28317)

MONDO STYLE-MONDO PLAST, vinde instalații de satelit digitale STRONG - receivere simple/complexe, antene offset, LNB simple/duble/quattro, monturi HH, actuatoare, pozitionere, cabluri coaxiale TV - prețuri importator, Bd. Revoluției 27, telefon 212355. (28436)

VÂNZĂRI DIVERSE

Vând PLASĂ GARD ZINCATĂ - 36.500 lei/kg; CUIE - 30.000 lei/kg; RABITZ 53.000 lei/kg; toată gama de SÂRME; ELECTROZI; etc. Str. Vrabiei, nr. 4. Telefon 289997, 0744.289.997, 0721.474.980, www.garduri.ro (28390)

Vând OȚEL BETON OB 37 diametrul 8...12 mm, 21.500 lei/kg și PLASĂ GARD 36.500 lei/kg, str. Andrei Șaguna, nr. 69. Telefon 0745.239.555, 251706. (28390)

Ocazie! Vând geamuri și uși din demolari, stare impecabilă, 2 geamuri sunt cu rolete de plastic. Merită văzute! Telefon 0722.191.408, 286626. (27996)

Vând BOLȚARI TERMOIZOLANȚI, ZGURĂ, BETON calitatea I-a, 28 modele, BORDURI, PAVELE, ETC. Telefon 0745.634.885. (28262)

Vând BOLȚARI TERMOIZOLANȚI omologați, ZGURĂ și BETON. Telefon 283683; 0722.621.600; 0722.870.752. (21718)

Vând GEAMURI TERMOPAN 150/140 și 150/215. Telefon 274339. (27974)

Vând pluguri cu 4 capuri, freza de 3 m, semănătoare de păioase 21 rânduri. Telefon 216157. (28450)

Vând BOLȚARI TERMOIZOLANȚI, executați la vibropresă, 300x250x200, 14.000 lei/buc, 940.000 lei/mc. Telefon 0257-214120; 0788.578.017. (28559)

Vând disc 3,20, stare perfectă. Telefon 0740.955.776. (28517)

Vând fân balotat, de bună calitate, asigur transport la domiciliu. Telefon 0744.763.223. (Ag. Lipova, 259)

Vând mobilă combinată intarsie mahon + mască chiuvetă. Telefon 230357, 251956. (28657)

Vând saxafon Evetto, culoa-re galbenă, preț la vedere. Telefon 0744.504.788. (28135)

Vând birou simplu maro, bibliotecă mică fumir nuc și 2 fotolii. Telefon 214789, după ora 20. (28146)

Vând 2 mese recoltat po-rumb pe 4 rânduri, pentru Claas Mercator - Dominator. Telefon 0745.180.201. (27852)

Vând PUICUȚE ROSSO, 10 săptămâni - 80.000 lei/ buc; PUI DE CARNE, peste 400 gr, 40.000/bucată. Telefon 219283; 0744.666.938. (27462)

Vând grâu, producția 2004, sănătos, pentru furajare, preț 3.800 lei/ kg. Telefon 0257-462342. (Sântana, 117)

Vând CORTURI mărimi și modele diferite. Telefon 252035, 0722.640.120. (28098)

Vând grâu sămânță Alex 2004, 5.000 lei/kg; pălincă 52°; planetară Audi 80 nouă; mașină măcinat fructe; pompă lichide; lanț stihl; scule forat fântâni; butași zmeură. Telefon 338216; 0740.308.219. (28176)

Vând foarte ieftin, 10.000 lei/to, gunoi vită, în Sânicolau Mic, str. Steagului, nr. 91 A. Telefon 0745.632.766. (28208)

Vând recamier stare excelentă. Telefon 210247. (28204)

Vând COLȚARE, CANAPELE, FOTOLII, noi. Telefon 286069. (28265)

Vând cisternă cu 2 compartimente, 20 milioane. Telefon 0745.288.112, 0724.159.999. (28265)

Vând mobilă combinată, culoarea lemnului. Telefon 0257-273051. (28206)

Vând mașină cusut Singer, saltea italiană 80-190, aragaz 4 ochiuri, butelie aragaz. Telefon 235465. (28213)

Vând dormitor, recamier, frigider. Telefon 253778. (28110)

Vând termotecă pe gaz de 15 pe pardoseală. Telefon 274569. (28528)

Vând familii de struți reproducătoare. Telefon 0257 - 535147, 0744.797.831. (27793)

Vând presă balotat pe sfoară. Telefon 0744.897.419. (28609)

Vând dulap combinat, mașini de spălat Alba-Lux. Telefon 235381. (28545)

Vând sufragerie Luxor (Gherla) cu tapițerie nouă, 1250 EU; candelabru cristal cu 7 brațe - 1000 EU; oglindă belgiană cu rama sculptată de 2,9 m înălțime 2.500 EU; mașină cusut Singer seria Y - 200 EU și alte obiecte antice. Telefon 0721.325.964. (28418)

Vând PARCHET FAG, pervazuri (fag, stejar). Telefon 235271; 0744.555.338. (27960)

Vând mașină cusut Singer pentru colecție. Vând Dacia 1410, an 1995. Telefon 272684, seara: 0741.343.348. (28461)

Vând HRANĂ USCATĂ CÂINI, FURAJE GRANULATE, import UNGARIA, tâmplărie PVC, rulouri, jaluzele. Telefon 253589. (c. 559)

Vând roi albine, natural. Telefon 0740.839.583; 0257-311376. (28620)

Vând UTILAJE, linie COMPLETĂ, germană, confecționat UȘI și FERESTRE PVC, 15800 Euro, negociabil. Telefon 256769; 0788.431.443. (28317)

Vând (lichidez urgent) mobilier, tablouri apartament. Informații zilnic 8-11, 19-22, telefon 0744.497.678. (28289)

Vând vacă cu vițel, Turnu, 103. Telefon 0744.247.020. (28319)

Vând țiglă profilată și țiglă solzi din demolări și frigider Artic, an fabricație 2000. Sunați, telefon 263685. (28318)

Vând mobilă de tineret, stare bună, 4.000.000, negociabil. Telefon 0741.189.397. (28305)

Vând GRÂU, foarte bun, 2004, 6000 lei/kg, OVĂZ, 2004, 5500 lei/kg, cantități mari. Telefon 0740.032.812; 0741.105.478; 210291; 0745.252.510. (28296)

Vând bibliotecă, pat cu saltea, covor, orgă pentru biserică, microundă, congelator cu sertare, cărucior sport copii, masă joasă, combină muzicală, mobilă antreu, cuier perete, etc. Telefon 289693, Arad. (28322)

Vindem din demolări, conducte diametru între 50 și 200 mm, aproximativ 100 ml. Telefon 234954, după ora 16. (28338)

Vând garaj mare, Vlaicu, la Z-turi, 1800 Euro. Telefon 0744.130.042; 0257-349032. (28341)

Vând mobilă combinată. Telefon 255178. (28342)

Vând mașină de cusut „Union" rusească, 100 Euro. Telefon 257552, după ora 17. (28345)

Vând ușă apartament bloc, aragaz, preț negociabil. Tele-fon 234078. (28353)

Vând 2 TV modele noi, motor Piagio Si, fax Bosch. Telefon 279582. (28356)

Vând NISIP, BALAST, LEMNE FOC. Telefon 277969; 0745.616.079. (28360)

Vând mânză sură 2 ani, vacă Bălțată fătată recent, baloți lucernă. Telefon 279239 sau 0745.390.375. (28371)

Vând vopsea țiglă, 20 kg, convenabil. Telefon 531052, Șiria. (28374)

Vând motocicletă Honda 125 cmc și biciclete de damă și bărbați. Telefon 0726. 798.365. (28366)

Vând GEAMURI TERMOPAN, diferite mărimi. Telefon 0726.798.365. (p)

Vând LEMNE FOC, NISIP, BALAST, la domiciliul clientului. Telefon 0745.003.019, 214415. (28404)

Vând mobilă combinată, stare bună, bibliotecă, 2 geamuri cu roletă. Vând cățel Foxterier. Telefon 278345, 0741.663.231. (28397)

Vând garaj autorizat 18 mp, zona bl. 350-360-ANL, preț 2.000 Eu, negociabil, la vedere. Telefon 263194, 0741.051.562.

Vând 2 dulapuri de haine, canapea, mese, covor 3/2,5, frigider, congelator 5 sertare, ieftine. Telefon 261626. (28415)

Vând purcei, 9 săptămâni și presă struguri. Telefon 411145. (28426)

Vând banzic roți aluminiu, diametru 600. Telefon 0721.900.449. (28432)

Vând presă struguri, moară măcinat porumb, motor monofazic, trifazic. Telefon 0723.523.389, 271202. (UTA, 1140)

Vând țiglă nouă, 400 buc, Bramac și țiglă veche. Telefon 234604. (UTA, 1143)

Vând cositoare rotativă, plug cu 3 capuri, semănătoare păioase, MET de erbicidat. Telefon 534133, 0740.904.656. (UTA, 1146)

Vând semănătoare păioase și semințe mici, MIG de împrăștiat îngrășăminte, semănătoare cartofi pe 3 rânduri. Telefon 534378, 0721.346.094. (UTA, 1147)

Vând semănătoare păioase 13 rânduri. Telefon 0257-372082. (UTA, 1150)

Vând compresor trifazic, macara construcții, drujbă, toate import Germania. Telefon 0744.123.742. (28437)

Vând cărămidă și lemn, din demolare. Telefon 0744.123.742. (28437)

Vând moară măcinat și motor robot 1,5. Telefon 0257-281956, 0744.528.296. (28439)

CUMPĂRĂRI TERENURI, IMOBILIARE

Cumpăr vie în Șiria, ofer preț foarte bun. Telefon 0742.030.747; 0722.986.058; 0722.376.457. (27453)

Cumpăr teren agricol în județul Arad, ofer preț bun. Telefon 0742.030.747, 0722.376.457. (27453)

Cumpăr terenuri agricole în județele: Arad, Timiș, Bihor, Caraș-Severin, Hunedoara, Cluj, Brașov. Telefon 0257-230869; 0723.252.374. (28288)

Cumpăr terenuri pe șoselele: Arad-Timiș; Arad-Oradea; Arad-Deva; Arad-Ineu. Telefon 0257-230869; 0723.252.374. (28288)

Cumpăr loc de casă sau casă pentru demolare în Arad, exclus intermediari. Ofer 20.000 EU. Telefon 256119, 0723.273.746. (28153)

Cumpăr teren agricol, pe Șoseaua Arad - Zădăreni. Tele-fon 230869; 0723.252.374. (27476)

SC POLARIS M HOLDING SRL, cumpără teren în suprafață de 1 ha, de preferință la periferia orașului cu utilități (curent electric, canalizare, apă, eventual gaz metan) în vederea construirii unei stații de selectare a materialelor reciclabile. Telefon 0257-368677; 0788.800.251. (p)

Cumpăr loc de casă în Livada, Sânleani, Zimand Cuz. Telefon 0726.366.200, 283509. (28403)

Caut să cumpăr (cedare de contract), ofer 100.000.000 lei sau casă în zonele: Vladimirescu, Mândruloc, Cicir, Sâmbăteni, Miniș, Ghioroc, Șag, Vinga sau Zimand, ofer 100.000.000 lei. Telefon 0726.599.069. (28391)

CUMPĂRĂRI AUTO

Cumpăr motocicletă MZ 125, model 1961 și piese de schimb. Telefon 244262, după ora 18. (28534)

Cumpăr Dacia cu nr. noi, ofer 6-17 mil. Telefon 0742.199.780. (28591)

Cumpăr rulmenți, butuci, genți, protap și cilindru de basculare pentru remorcă RM2. Telefon 0744.504.788. (28135)

Cumpăr autoturism neânmatriculat Volskwagen Passat, după 1985, pentru piese schimb, ofer preț bun. Telefon 0257-273965. (Ag. UTA, 1124)

CUMPĂRĂRI ELECTRO

Cumpăr frigider - 1.000.000 lei, congelator, ladă, combină frigorifică - 1.500.000, stare bună. Telefon 273965; 0721.838.968. (Ag. UTA, 1065)

CUMPĂRĂRI DIVERSE

Cumpăr VACI și PORCI pentru sacrificat. Plata pe loc. Telefon 0257-287723, Arad (28362)

Cumpăr tulpină nuc. Ofer 4.000.000 lei/ mc. Telefon 0724.673.071. (28486)

Cumpăr pene vechi și noi, la preț foarte bun. Telefon 0741.689.068. (28555)

Cumpăr calorifere fontă, ofer 25 mii fix/element. Telefon 0744.248.269. (28160)

Cumpăr cărbune lignit. Telefon 232540. (28576)

Cumpăr pene noi și vechi. Telefon 0741.435.116. (28233)

Cumpăr CALORIFERE din FONTĂ, ofer 15-20.000 lei/ element. Telefon 210291; 0740.032.812. (28130)

Cumpăr cărți și ziare tipărite înainte de 1944. Telefon 338427. (27703)

Cumpăr butelii de gaz, plata pe loc. Telefon 256119, 0723.373.746. (28153)

Cumpăr CARTUȘE IMPRIMANTĂ HP, LEXMARK, CANON (goale). PLATA PE LOC, prețuri ireproșabile. Telefon 0726.339.000, 270550. (26752)

LOCURI DE MUNCĂ

UNIVERSITATEA DE VEST „VASILE GOLDIȘ" ARAD angajează ÎNGRIJITOARE CURĂȚENIE (exclus pensionare). Informații SEDIUL RECTORATULUI, Bd. Revoluției nr. 81. (28424)

Căutăm PERSONAL pentru FLORĂRIE, disponibilitate program prelungit. Telefon 286087, orele 10-16. (28316)

☛ (Continuare în pag. 15)

(Urmare din pag. 14)

FIRMĂ DISTRIBUȚIE ALIMENTE, angajează AGENȚI VÂNZĂRI cu experiență în vederea extinderii. CV la fax nr. 287482. (28445)

Angajăm: ZIDARI, ZUGRAVI, muncitori NECALIFICAȚI. Retribuție bună. Telefon 240494; 0723.061.715. (p)

Supraveghez, îngrijesc COPIL MIC, indiferent de zonă. Telefon 0357.401656 sau 282554.

SC PAN PRO angajează ȘOFER DISTRIBUITOR PÂINE, program lucru 8 ore. CERINȚE: vechime în conducere 2 ani, domiciliul stabil în Arad. Telefon 211210. (UTA, 1113)

Închiriez SPAȚIU COMERCIAL ultracentral, 120 mp. ANGAJĂM CROITOREASĂ. Telefon 0744.555.586, 0257-270510. (28621)

Angajez AGENȚI IMOBILIARI. Telefon 289544. (28605)

„NEMEȘ" angajează AGENȚI ASIGURĂRI, pentru tonete, vârsta maximă 35 ani, minim studii medii. Telefon 253350. (28610)

Angajăm ȘOFER DISTRIBUITOR PÂINE. C.V. se va trimite la tel/ fax 281228. (28668)

Angajăm BARMANIȚE și SPĂLĂTORI AUTO. Telefon 0740.035.947. (28143)

Angajez VÂNZĂTORI - VÂNZĂTOARE stradali legume-fructe; 2 MUNCITORI NECALIFICAȚI, zona Vlaicu. Telefon 0788.600.452; 272270. (p)

SOCIETATE COMERCIALĂ angajează 3 TÂMPLARI. Telefon 276130 orele 8-15. (28184)

ELEMENTS ROMÂNIA angajează MUNCITOARE NECALIFICATE. Informații la telefon 216740. (28160)

Urgent! DANSATOARE, ANIMATOARE 18-35 ani: ITALIA, CANADA, JAPONIA, etc. Siguranță garantată. Telefon 0743.903.089. (Ag. UTA, 1126)

SC angajăm SPĂLĂTORI AUTO. Telefon 272818 între orele 8.30 - 19. (Ag. UTA, 1125)

SOCIETATE COMERCIALĂ angajează VÂNZĂTOARE magazin alimentar (cu liceul economic) și VÂNZĂTOARE gheretă Podgoria. Telefon 0744.766.904. (28181)

Mobila „JOHANNA" angajează DEBITOR panouri pal melaminat. Rugăm experiență. Salar atractiv. Telefon 272522. (28169)

MODULAR SRL str. Grigorescu, nr. 7, telefon 228866, angajează DULGHERI, ZIDARI, DESENATORI. Salariu motivant. (28198)

Angajez VÂNZĂTOARE cu experiență pentru magazin alimentar, preferabil cu domiciliu în Grădiște. Telefon 276866. (28207)

Angajăm FETE pe post de OPERATOR JOCURI. Cerem garanție. Informații telefon 0744.474.849. (28223)

Angajăm COAFEZE, FRIZERIȚE, MANICHIURISTĂ, PEDICHIURISTĂ (Fortuna). Telefon 0745.387.301. (28236)

SC angajăm CONTABIL-GESTIONAR și MUNCITOR NECALIFICAT. Telefon 0723.162.819, 0744.560.855. (28246)

Căutăm urgent FOTOMODELE pentru revista PLAYBOY. Detalii DIGITAL FOTO, str. Mircea Stănescu, nr. 2. (28263)

GLOBUS TD unic distribuitor ingrediente panificație PURATOS angajează ȘOFER DISTRIBUITOR cu aptitudini agent vânzări. CV se transmite prin fax 206293, informații telefon 206292. (28267)

Brutăria SUPER angajează BRUTARI cu experiență. Informații telefon 0744.918.256, 212829, str. Octavian Goga, nr. 19. (28268)

LIFE COMPANY caută persoane pentru ISRAEL, vorbitoare: maghiara, rusa, italiana, engleza. Telefon 0744.568.872, orele 16-20. (28121)

Angajez VÂNZĂTOARE - GESTIONARĂ gheretă nonstop, cu experiență minimă, vârsta maximă 45 ani. Telefon 0744.926.601 sau între orele 9-16, 270813. (28511)

SC DANUBIUS SRL PECICA, angajează VÂNZĂTOARE. Salariu motivant. Telefon 0744.627.243, 469601. (28399)

FIRMĂ GERMANĂ angajează FREZORI. Se oferă salarii motivante, bonuri masă. Telefon 206197. (27968)

ASISTENT GENERALIST, promoția 2004, doresc LOC DE MUNCĂ. Telefon 0742.825.684. (UTA, 1088)

Angajăm: DULGHERI, ZIDARI, LĂCĂTUȘI confecții metalice. Informații telefon 276471. (28484)

PRODCOMIMEX TODY angajează SUDORI, ZIDARI, INSTALATORI și TINERI absolvenți liceu. Telefon 256923, 0722.295.336. (28186)

Angajăm VÂNZĂTOARE pentru ABC Non-Stop. Telefon 276279, 0724.563.486. (28151)

SOCIETATE angajează MUNCITORI CALIFICAȚI (croitori, mașiniști, mașina subțiat). Telefon 306030, 229254. (28063)

Angajăm TÂMPLARI în PAL melaminat cu experiență. Telefon 0257-228181, 0788.468.641. (28669)

SC angajează OPERATOR ÎNCĂRCĂTOR FRONTAL. Relații la telefon 0788.135.755. (28142)

Angajăm MUNCITORI NECALIFICAȚI pentru producție BOLȚARI, la platforma Vladimirescu. Telefon 0788.578.017; 214120. (28279)

Angajăm VÂNZĂTOARE magazin alimentar, program 8 ore. Telefon 0726.633.348. (28301)

Angajez PERSOANĂ cu experiență pentru călcat rufe. Telefon 0745.519.692 sau 0740.326.193. (1136, UTA)

Îngrijesc COPIL, la domiciliul meu, vârsta 3-6 ani. Telefon 0257-285897. (28335)

SOCIETATE COMERCIALĂ angajăm TÂMPLARI, VOPSITORI LEMN. Telefon 280958. (28344)

Angajăm: FELIATORI PÂINE; BRUTARI și ȘOFER DISTRIBUȚIE; experiența constituie un avantaj. Telefon 0742.218.693, str. Hunedoara nr. 52. (28346)

Angajez VÂNZĂTOARE magazin alimentar. Telefon 0723.350.447. (28351)

Angajăm MONTATORI MOBILIER cu experiență. Condiții de lucru avantajoase.Telefon 0257-214143; 0740.274.664. (28359)

Firmă angajează ZIDAR, REGIPSOR, muncitori NECALIFICAȚI. Telefon 0257-256842; 0726.661.015.

Firmă tâmplărie PVC angajează ABSOLVENT(A) de facultate. Cerințe: înclinații tehnice, cunoștințe operare calculator, înclinații spre vânzări, permis conducere categoria „B". CV-urile pe fax 281185 sau e-mail pamboprod@yahoo.com Numai cei selectați vor fi contactați. (28363)

Angajez PERSONAL AMENAJĂRI INTERIOARE, tencuit, glet, șapă, gresie, faianță, rigips, etc. Telefon 272233. (28368)

Angajez PERSONAL pentru ELECTRONICĂ, MECANICĂ FINĂ și BOBINAJ. Informații str. Faurilor, nr. 140-142, Gai, orele 8-14. (28368)

SOCIETATE COMERCIALĂ angajează CONFECȚIONERE cu EXPERIENȚĂ, domeniul textil, salar net 3.500.000-4.500.000 + tichete. Normator timpi. Informații 256044. (28369)

Angajăm VOPSITOR AUTO. Salar atractiv. Telefon 259899; 0724.872.567. (28375)

Angajez ȘOFER de TAXI. Telefon 0745.157.802. (28379)

Angajez PERSONAL, retribuție atractivă, program flexibil. Telefon 0742.687.010; 0742.501.900. (28386)

SC angajăm COFETARE. Salar atractiv. Telefon 0257-257511; 0744.676.160. (28387)

SC SELMONT SRL angajează AGENT COMERCIAL. Telefon 0256-488374; 0788.417.423; 0788.417.429. (28392)

Caut urgent ȘOFER poate fi categ. B, disponibil program prelungit. Telefon 214415, 0745.003.019. (28358)

SC angajează MUNCITORI cusau fără experiență în domeniul prelucrării lemnului, indiferent de vârsta, salariu atractiv. Telefon 219824. (28399)

Angajăm MECANIC MAȘINI DE CUSUT, cu experiență. Telefon 0744.476.900. (28393)

SIRCOM SÂNLEANI angajează SUDORI și STRUNGAR, maxim 35 ani. Asigurăm transport, tichete masă. Telefon 381800, 0722.315.686. (28434)

Angajez FEMEIE 25-45 ani, la COMPLEXUL TURISTIC „GURA RAIULUI" JULIȚA. Asigur cazare, masă, salar la înțelegere. Telefon 0722.698.720. (p)

Angajăm MUNCITORI NECALIFICAȚI în CONSTRUCȚII. Prezentarea zilnic, ora 8, la sediu, str. Gh. Barițiu nr. 17. (28417)

FIRMĂ DISTRIBUȚIE angajează AGENT COMERCIAL, posesor C, domiciliul Arad. Telefon 0722.711.005. (28421)

FAIR PLAY angajează MUNCITORI la SPĂLĂTORIA AUTO. Telefon 272222, 0721.222.058. (UTA, 1149)

Angajez SPĂLĂTORI AUTO, str. C. Brâncuși nr. 4. Telefon 0744.624.105, 272500. (UTA, 1151)

SC „VESTLACT" angajează: ȘOFERI, MUNCITORI NECALIFICAȚI, VÂNZĂTOARE, MECANICI, TINICHIGII. Telefon 212899. (28425)

SC NEKA TRADING SRL angajează CROITORI ÎN PIELE manuali, cu experiență. Informații în Grădiște (în incinta Serelor), str. P.C. Minișan nr. 1. Telefon 0745.991.963. (28427)

PRESTĂRI SERVICII

Repar FRIGIDERE, CONGELATOARE, la domiciliul clientului, garanție 1 an. Telefon 243765; 0744.867.352. (27177)

„ANA-FRIG" repară: FRIGIDERE, CONGELATOARE, la domiciliu. Garanție 1 an. Telefon 210420; 0745.967.198. (22076)

PROFESOR TERAPEUT, tratez: boli reumatismale, spondiloze, sciatica, artrite, artroze. CORECTEZ scolioza-cifoza (sub control medical), prin manipulări vertebrale, kineto-reflexoterapie-CABINET Dragalina. Telefon 281242; 0726.186.022. (28392)

REPARAȚII: FRIGIDERE, CONGELATOARE, la domiciliul clinetului. Garanție 12 luni. Telefon 242670, 0740.081.123. (28104)

AUTOMATIC SERVICE repară MAȘINI SPĂLAT AUTOMATE. Domiciliu. Telefon 259146, 0744.241.398. (28496)

Repar MAȘINI de SPĂLAT AUTOMATE, cu piese originale, la domiciliul clientului. Telefon 274600. (26995)

Repar MAȘINI AUTOMATE, la domiciliul clientului. Telefon 241355. (28658)

SILDOR PROD
vânzări, montaj, reparații: VITRINE, CAMERE FRIGORIFICE și AER CONDIȚIONAT. Telefon service: 0257-349121; sediu: 0257-270622. (c)

CURSURI de MASAJ și REFLEXOTERAPIE, diplome de stat. Telefon 0724.442.686; 252860. (22471)

ȘCOALA ȘOFERI CARMEN ABCDE primește înscrieri, VICTORIEI 66. Telefon 255445. (28447)

Repar MAȘINI unelte (STRUNGURI, FREZE, etc.), utilaje TÂMPLĂRIE. Telefon 0727.068.225. (28192)

Execut lucrări de CONSTRUCȚII de orice fel și amenajări interioare stil occidental. Telefon 0744.646.921 și 0744.451.838. (28287)

LUKAS CONSTRUCT execută HIDROIZOLAȚII ACOPERIȘURI. Plata în RATE. Vindem MEMBRANĂ POLIESTER 4,5 ARDEZIE, 110.000 lei/mp. Telefon 256119; 0723.273.746. (28154)

Executăm toate tipurile CONSTRUCȚII. Asigurăm materiale de calitate. Telefon 0721.583.110. (28325)

Reparăm, TAPIȚĂM, canapele, colțare, rolete, la domiciliul clientului. Telefon 219514; 0724.208.683. (28349)

Caut TRANSPORT zilnic pentru 50 persoane: GARĂ-GAI-retur. Telefon 272233, 0744.577.942. (28368)

CURSURI AUTORIZATE de LIMBĂ ENGLEZĂ, 350.000 lei/22 ore/lună. Informații 218240. (28407)

EXECUT zugrăveli, gesieri, faianțări, rigipsări, parchet laminat. Telefon 0745.885.989, 274182 (UTA, 1148)

CITAȚII

Se citează pârâtul POPA GHEORGHE cu domiciliul necunoscut în proces cu reclamantele POPA MINERVA și POPA ELENA FLORICA pentru partaj succesoral, în dosar nr. 964/R/2003, cu termen de judecată la 17.09.2004, ora 8, la Judecătoria Lipova. (28331)

TURISM

Pensiunea ZORI DE ZI** oferă cazare (mic dejun inclus) în cameră dublă, 480.000 lei/zi; cameră single 360.000 lei/zi. Telefon 0788.351.085. (c.p. 374/2004)

TRANSPORT SĂPTĂMÂNAL 2 persoane în ITALIA (confort). Telefon 277788, 0722.698.868. (28196)

DOUBLE „T" TRANSPORT INTERNAȚIONAL PERSOANE, lângă Biserica Roșie, cu prețuri începând de la 45 EU GERMANIA; SPANIA 100 EU; ITALIA 120 EU; ELVEȚIA 90 EU; AUSTRIA 43 EU. Telefon 0257 - 250230, 0745.475.750; 0788.359.489. (27614)

SCHIMBURI

Schimb casă Grădiște, cu o familie în curte, cu apartament 3-4 camere, fără pretenții. Telefon 230445. (28227)

ÎNCHIRIERI

Caut să închiriez pe termen lung, casă (singur în curte), mobilată, cablu optic TV, pentru sediu firmă. Telefon 0723.695.488.

Ofer spre închiriere apartament 2 camere, ultracentral, posibil firmă. Telefon 0741.549.278. (p)

Dau în chirie apartament 2 camere, în zona Boul Roșu, 130 Eu/lună. Telefon 0722.293.738.

Închiriez (ofer) AUTOMACARA 16 tone. Telefon 0744.523.701. (27680)

Închiriez casă pentru birouri, Grădiște, str. Rahovei, nr. 29, jud. Arad. Telefon 216157. (28450)

Ofer spre închiriere SPAȚIU COMERCIAL 158 mp + MAGAZIE 80 mp, MICĂLACA. Telefon 218082, 0744.777.121. (p)

Ofer spre închiriere garsonieră cf. I, et. I, str. Praporgescu. Telefon 0722.405.294. (28569)

Închiriez apartament ultracentral, parter, 2 camere, lângă Biserica Roșie, preț 250 Eu. Telefon 0257-348354. (28612)

Închiriez (ofer) SPAȚIU CENTRAL, 100 mp, amenajat birouri, cabinete, salon înfrumusețare. Telefon 280817. (28658)

Închiriez SPAȚIU COMERCIAL cu vitrină, ultracentral, 60 mp. Telefon 228411. (28108)

Închiriez (ofer) apartament 1 cameră, mobilat + garanție, în Alfa. Telefon 0257-258990, mobil 0723.050.408. (28178)

Închiriez (ofer) DEPOZIT + BIROU (lângă Complexul Jackson). Telefon 0723.256.785. (28167)

Închiriez HALĂ diverse activități, 539 mp, Arad. Telefon 0721.266.911, 0788.911.266. (28200)

Închiriez (ofer) SPAȚIU COMERCIAL ultracentral, complet dotat. Telefon 0744.491.815. (28226)

Închiriez 2 camere Lebăda, cu garaj, mobilat, clima, termopan, 150 EU. Telefon 270856, 0766.231.477. (28232)

Închiriez COSMETICĂ și MANICHIURĂ-PEDICHIURĂ (Fortuna). Telefon 0745.387.301. (28236)

Închiriez apartament 3 camere zona Banu Mărăcine, pe termen lung. Telefon 0724.514.672. (28253)

Primesc două fete în gazdă, zonă centrală. Telefon 228857. (28205)

Închiriez apartament una cameră, Calea Romanilor. Telefon 284986, orele 14-20. (28209)

Primesc în gazdă, o elevă, Calea Romanilor. Telefon 284986. (28209)

Închiriez PATISERIE utilată complet, zona VLAICU, rog oferte serioase. Telefon 0744.629.261. (28240)

Închiriez (ofer) apartament 2 camere, occidental, mobilat, Banu Mărăcine și vilă mobilată, central. telefon 255180. (28249)

Închiriez apartament 3 camere, 2 băi, 2 balcoane, plus garaj, et. I. pe termen lung. Telefon 218067. (28269)

Primesc în gazdă, în bloc central, o elevă sau două, din județ, clasa a-IX-a. Telefon 0257-232508, orele 17-21. (28694)

Primesc o elevă în gazdă, zona gării. Telefon 252318. (28105)

Ofer spre închiriere BRUTĂRIE, complet utilată, în ARADUL NOU. Telefon 0745.017.478. (28128)

Primesc elevă în gazdă din județ, ofer cameră separată, central. Telefon 254538. (28125)

Tânără serioasă, caut să închiriez apartament 1 cameră în Lipova, ofer 1.500.000 lei. Telefon 0722.199.157. (28116)

Primesc elevă (studentă), în gazdă, Calea Romanilor. Telefon 282554. (28608)

Închiriez (ofer) garaj, str. Andrei Mureșanu. Telefon 0257-234639. (28550)

Primesc o elevă în gazdă, din județ. Informații telefon 230617. (28579)

SC caută SPAȚIU ÎNCHIRIERE (inclusiv hală), stradă principală, minim 350 mp, Arad. Telefon 0230 - 520423; 0745.125.428. (f, 3708338)

Dau în chirie apartament 3 camere, mobilat, contorizat, telefon, str. Voinicilor-Micălaca, 130 Eu/ lună, anticipat pe 6 luni, pe un an negociabil. Telefon 0257-368529, (28622)

Primesc o elevă în gazdă (central). Telefon 231782. (28594)

Închiriez SPAȚIU în CONSTRUCȚIE, până la 1400 mp, centru Vlaicu, pretabil: HOTEL, CLINICĂ, BANCĂ, COMERCIAL, etc. Telefon 0788.431.443; 256769. (28317)

Închiriez apartament 2 camere în Vlaicu, blocul cu Profi, după ora 17, Telefon 245003. (1133, UTA)

Ofer spre închiriere HALĂ 900 mp, localitatea SÂNTANA. Telefon 0745.963.862; 0722.389.682. (28307)

Închiriez (ofer) apartament central 2 camere, parter, tot confortul. Telefon 251885; 0722.253.236. (28302)

Ofer spre închiriere GARAJ pentru mașină, Vlaicu, zona DINAMO. Telefon serviciu 280944, orele 15-21; 9-15, Iuliana.

(Continuare în pag. 16)

☛ (Urmare din pag. 15)

Închiriez (ofer) apartament, zona Romanilor, 2 camere, mobilat. Telefon 210064; 0727.013.425. (28361)

Închiriez SPAȚIU ultracentral, 28 mp. Informații 0744.630.386. (28373)

Ofer spre închiriere una garsonieră mobilată, str. Banu Mărăcine. Telefon 282519. (28378)

Închiriez două camere, termoficate, la două eleve, zona Romanilor. Telefon 285063, între orele 10-20. (28380)

Caut SPAȚIU pentru închiriere, B-dul Revoluției, 25-45 mp. Telefon 0788.246.433. (28381)

Închiriez apartament 1 cameră, Vlaicu, parțial mobilat. Telefon 0744.866.491. (28384)

Dau în chirie apartament o cameră, mobilat, tot confortul, central, 100 Euro + cheltuielile, garanție 300 Euro. Telefon 252150. (28388)

Vreau de închiriat apartament cu 2 camere, ofer 70-80 Euro, plus cheltuieli, timp îndelungat cu plata lunar. Telefon 0726.599.069. (28391)

Închiriez (ofer) garaj, zona Podgoria. Telefon 0257-257140. (28396)

Ofer spre închiriere apartament 2 camere, ultracentral, 150 Eu/ lună. Telefon 0722.313.277, 0740.313.113. (28394)

Primesc 1-2 eleve în gazdă, zona UTA. Telefon 271223. (UTA 1139)

Doresc să închiriez HALĂ în ARAD, 2.000 mp, înălțime 8m. Telefon 0723.308.286, 338544. (28425)

Primim în gazdă, central, elevă din provincie, apropiat Aradului. Telefon 0257-255775. (28406)

Închiriez apartament 2 camere, mobilat, ultracentral, contorizat. Telefon 260605. (28440)

PIERDERI

Pierdut adeverință de reținere a bunurilor seria C nr. 0083619 eliberată de Biroul Vamal Turnu, pe numele Firea Răsvan Ion. Îl declar nul. (28398)

✝ DECESE ✝

Cu adâncă durere anunțăm încetarea din viață a celui ce a fost soț, tată, fiu și frate,

REMUS BOTA,

la 53 de ani. Înmormântarea va avea loc azi, 3 septembrie, ora 13, de la domiciliul din str. Andrei Șaguna, nr. 109, la Cimitirul Pomenirea. Te vom iubi veșnic. Familia îndoliată.

A încetat din viață, la vârsta de 81 ani,

VIORICA CRISTEA.

Înmormântarea va avea loc, azi, 3 septembrie, ora 14, de la Capela Cimitirului Pomenirea. Familia IULIAN CRISTEA, îndoliată.

Familia TONENCHI anunță plecarea din viață a

prof. VIOLETTA TONENCHI.

Ultimul rămas bun și-l va lua azi, 3 septembrie, ora 15, la Cimitirul Pomenirea. ETTA, te iubim cât poate sufletul nostru de mult. TONI și MIRELLA.

Cu adâncă durere anunțăm trecerea la odihna veșnică a iubitului nostru soț și tată,

TALPOȘ GHEORGHE.

Înmormântarea va avea loc azi, 3 septembrie, ora 15, de la Biserica Baptistă „Speranța" Arad, str. Bușteni nr. 20-22. Familia îndurerată.

Cu durere în suflet vă anunțăm decesul celui care a fost

UNGUREANU DUMITRU,

soț și tată iubitor. Înmormântarea va avea loc azi, 3 septembrie 2004, ora 16, de la Capela Cimitirului Micălaca. Familia îndoliată.

Cu inimile îndurerate anunțăm încetarea din viață a celei mai iubite ființe, cea care a fost mamă, soacră și bunică,

PETI FLOAREA,
născută Crișan,

din Șimand, în vârstă de 85 ani. Înmormântarea va avea loc sâmbătă, 4 septembrie 2004, ora 14, de la Capela Cimitirului Eternitatea. Familia îndoliată: fiica MĂRIOARA cu soțul GIGI și nepoții: CRISTIANA, VALI și PATRICIA.

✝ CONDOLEANȚE ✝

Ne luăm rămas bun de la nepotul nostru drag,

REMUS BOTA,

și transmitem sincere condoleanțe familiei îndoliate. Familia WILI și BRIGHITTE GLASER.

Proprietarii blocului C str. Petru Rareș nr. 5, suntem alături de familia ing. TONENCHI IOAN în aceste momente grele pricinuite de pierderea soției

TONENCHI VIOLETA.

Dumnezeu s-o odihnească în pace! (28326)

Suntem alături de familia HERLO la despărțirea de mama dragă

„MAMA NUȚA".

Familiile PÎRVA și MAUR. (28323)

Îndurerați ne luăm rămas bun de la mătușa noastră,

TONENCHI VIOLETA.

Suntem alături de familia îndurerată. Dumnezeu să o odihnească în pace! Familia TIRA. (28389)

Colectivul de angajați ai Primăriei Comunei Cermei este alături de familia DEMETRESCU RADU și ADRIANA în dureroasa încercare produsă de decesul celui care a fost

DEMETRESCU AUGUSTIN.

(Ineu, 256)

Suntem alături de colegul nostru BOTA COSMIN în încercarea grea pricinuită de decesul tatălui. Membrii CONDOR CLUB Arad. (28419)

Suntem alături de familia UNGUREANU în durerea pricinuită de moartea celui care a fost

UNGUREANU DUMITRU.

Dumnezeu să-l odihnească în pace! Vecinii din blocul 187, sc. B, Micălaca. (28428)

✝ COMEMORĂRI ✝

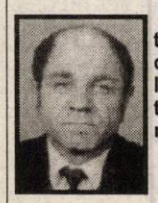

Se împlinește un an de la decesul iubitului nostru soț, tată, bunic, cumnat și unchi

VESA TODOR.

Parastasul va avea loc duminică, 5 septembrie 2004, ora 12,30 la Biserica Ortodoxă UTA. Nu te vom uita niciodată! Dumnezeu să te odihnească în liniște și pace! Familia îndoliată.

Au trecut 2 ani de când ne-ai părăsit, dragul nostru soț, tată, bunic,

MOCĂNESCU SIMEON.

Nu te vom uita niciodată! Te va plânge mereu, soția MARIKA. (UTA, 1141)

Parastasul de 1 an de la decesul iubitei noastre mame

COZMA ELENA ILEANA,

se va oficia sâmbătă 4.09. 2004, ora 12, la Biserica Greco-Catolică, str. Vicențiu Babeș, nr. 4. Îi vom păstra veșnic amintirea! Copiii ELENA, MARIETA, NORUCA și MARIUS, cu familiile. (p)

In Memoriam
IOANA PRICHI,

luni, 6.09.2004, în loc de „La mulți ani", FLORINEL al tău, îți spune: Dumnezeu să te odihnească în pace! FLORIN (Florin al tău), în veci nemângâiat. (28179)

Anunțăm pe această cale rudele, prietenii și cunoștințele că duminică, 5 septembrie 2004, se împlinesc 6 săptămâni de la dispariția din viață a celui care a fost,

lt.col. (r.)
IULIAN VEREȘ.

Parastasul va avea loc la Biserica UTA, la ora 12. RODICA și ALEXANDRU VEREȘ. (28281)

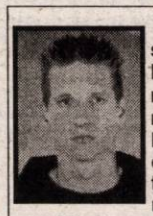

Au trecut șase săptămâni la lacrimi și durere de când moartea nemilioasă l-a luat dintre noi pe fiul și nepotul nostru, la numai 16 ani,

LAZĂR MIHAI.

Cu lacrimi în ochi, te vom păstra în memoria noastră. Bunul Dumnezeu să-ți vegheze somnul și să-ți dea odihna binemeritată. Parastasul va avea loc, sâmbătă, 4 septembrie 2004, ora 13, la Catedrala Ortodoxă Podgoria. Te vom plânge tot restul vieții! MIRCEA, MICA și BUNUL. (28270)

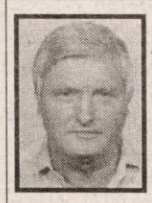

Cu durere în suflet amintim împlinirea unui an de când a plecat dintre noi soțul, tatăl, socrul și bunicul nostru

VIDICAN IOAN.

Dumnezeu să-l odihnească în pace! Parastasul și sfințirea crucii, duminică, 5 septembrie 2004, în ȘAGU. Familia. (28173)

Cu același durere în suflet, anunțăm trecerea unui an de la decesul celei care a fost mamă, soție, fiică, soacră și bunică,

GRĂTINUC DOINA.

Parastasul va avea loc la mormântul din Cimitirul Eternitatea, sâmbătă, 4 septembrie, ora 12. Dumnezeu să o odihnească în liniște și pace! Familia îndurerată.

Cu adâncă durere în suflet vă anunțăm că se împlinesc șase săptămâni de când a plecat dintre noi,

CÎMPAN VIORICA,

iubită mamă, mamă soacră și bunică. Parastasul va avea loc la Biserica UTA, la ora 12, duminică 5 septembrie. Familiile CÎMPAN și DELIMAN. (28332)

Deși departe de mine, mai aproape de Dumnezeu, dar prezent în sufletul meu, amintesc că se împlinesc 6 luni de când a plecat pe un drum fără întoarcere bunul meu soț

VIOREL MOLDOVAN (PUIU).

Dacă ai fi trăit, în data de 3 septembrie 2004, ai fi împlinit 66 ani. A ta soție îndurerată, CHRISTINE. (28129)

Dorul și cuvintele nu pot exprima durerea și tristețea pe care o simțim acum la un an de la despărțirea de soțul și tatăl

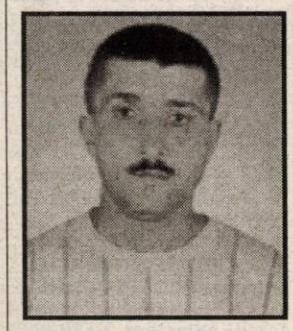

BARNA IOAN NICU.

Golul lăsat în inimile noastre va rămâne veșnic. Îl rugăm pe Dumnezeu să-i dea odihnă sufletului lui bun și blând. Parastasul de pomenire va avea loc, duminică, 5 septembrie 2004, ora 12, la Biserica Ortodoxă Bujac. Soția, copiii și mama. (28103)

Se împlinesc 5 ani de la decesul celui care a fost fiu, tată și frate

STANA MIHAI.

Parastasul de pomenire va avea loc, sâmbătă, 4 septembrie 2004, la biserica Mănăstirea Gai, ora 10. Familia îndurerată, nu te va uita niciodată. (28106)

Tristă și neuitată va rămâne ziua de 3 septembrie, când în urmă cu 1 an ai plecat dintre noi, dragul nostru soț, tată, socru și bunic,

FRUJA TODOR MIHAI.

Rămâi veșnic în amintirea noastră. Familia. (28234)

Se împlinește 1 an de la decesul iubitului nostru soț,

GAVRILĂ ARSENIE GHEORGHE.

Parastasul va avea loc, sâmbătă, 4 septembrie 2004, ora 12, la Catedrala Ortodoxă, Piața Mare Arad. Dumnezeu să te odihnească în pace!. Nu te vom uita niciodată, dragul nostru. Soția GETA și ALEX. (28286)

Comemorăm un an de la trecerea în eternitate a celei care a fost mamă, soacră, bunică, străbunică

MOȚ SOFIA.

Parastasul va avea loc, sâmbătă, 4 septembrie 2004, ora 12,30 la Catedrala „Sfânta Treime", Podgoria. Familia îndoliată. (28311)

În 1 septembrie 2004, s-a împlinit un an de la decesul iubitului nostru fiu, soț, tată și bunic,

JURCĂ TEODOR.

Parastasul va avea loc duminică, 5 septembrie 2004, ora 12, la Biserica Ortodoxă din Grădiște. Soția FLORICA, mama FINIȚA, fiica DIANA, fiul CRISTIAN cu soția CRISTINA și nepotul ANDREI, cuscra MARIA. (28348)

Se împlinesc 6 săptămâni de la decesul celui ce a fost

DUMA ARSENIE.

Parastasul va avea loc azi, 3 septembrie, ora 18,30, la Biserica Ortodoxă din str. Eminescu. NELI, ANCA și SILVIU. (28354)

✝ cruce

Se împlinește 1 an de când a plecat dintre noi pentru totdeauna

ing. SABĂU MARIANA,

lăsând multă tristețe în inimile familiei. Parastasul va avea loc sâmbătă, 4 septembrie, în Timișoara, la Cimitirul de pe Calea Buziașului, la ora 11. Dumnezeu să te odihnească în pace! Familia îndoliată, SABĂU. (28358)

Luni, 6 septembrie 2004, se împlinesc 6 săptămâni de când moartea nemiloasă l-a răpit dintre noi, la numai 23 ani, pe cel mai iubit soț, fiu, frate, nepot și verișor,

IGNAT STOIAN CRISTIAN.

Parastasul și slujba de pomenire, duminică, 5 septembrie, ora 12, la Biserica Ortodoxă din localitatea Mândruloc. „Te-ai dus puiuțul nostru scump/ Mult prea devreme dintre noi/ Plângem la tristul tău mormânt/ Și-am vrea să te întorci 'napoi/ Rugăm pe bunul Dumnezeu/ Să te păstreze în prejma sa/ Până atunci când el va vrea/ Și noi să-ți fim alături!" Veșnic îndurerate și nemângâiate familiile: IGNAT, STOIAN, POCA și mami, tristă și îndurerată. (28395)

Se împlinesc 7 ani de lacrimi și durere de când a plecat dintre noi, cea care a fost cea mai bună mamă și soție,

TOL FLOARE.

Te vom plânge veșnic dumnezeu să te odihnească în pace! Soțul TRAIAN, fiica ADRIANA și nepotica DENISA. (28423)

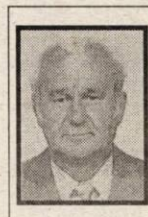

Duminică, 5 septembrie se împlinesc 6 săptămâni de durere și lacrimi de când a plecat mult prea devreme de lângă noi, la numai 57 ani, scumpul nostru soț, tată și bunic,

ORĂDAN IOAN
din Sintea Mare.

„În fața mea te-ai stins/ Și greu mi-a fost să te privesc/ Te-ai stins precum o lumânare/ Și n-am putut să te salvez/ Pustiu e totul fără tine/ Pustie este casa ta/ De când ai plecat din ea/ Ne este dor de vocea ta/ Am vrut să mai rămâi cu noi/ Dar n-a fost cu putință." Rugăm pe bunul Dumnezeu să te odihnească în pace, suflet bun și blând! Nu te vom uita niciodată! Soția AURICA, fiicele MANUELA, CLAUDIA cu soțul DAN și nepoatele CRISTIANA și DALIANA. (Criș, 380)

Amintim celor care l-au cunoscut că luni, 6 septembrie 2004, se împlinește UN AN, de când a plecat la cele veșnice, cel care a fost

LUPULESCU AUREL.

Parastasul de pomenire și sfințirea crucii se va ține la mormânt, Cimitirul Pomenirea, duminică, 5 septembrie 2004, ora 13. Dumnezeu să îl odihnească în pace și liniște. Soția îndoliată cu fiica, ginerele și nepotul. (28431)

Au trecut 6 săptămâni de când a plecat dintre noi, cel care a fost soț, tată, socru și bunic,

VEZAN FLOREA STELIAN.

Parastasul va avea loc duminică, 5 septembrie, la Biserica Ortodoxă Gai. Familia îndoliată. (UTA, 1142)

Un pios omagiu, o lacrimă și o rugăciune pentru

PĂȘCĂLĂU IOSIF (SIVU)
din Vinga,

la împlinirea unui an de când a plecat de lângă noi, lăsând un gol imens. Te plâng neîncetat părinții și frații. Dumnezeu să-l ierte! (UTA, 1144)

✝ SERVICII FUNERARE ✝

IN MEMORIAM "KUKI"

SERVICII FUNERARE COMPLETE

Str. M Eminescu Nr.4 în curte

Tel: 211.929 - 0723.343.964

MAGAZIN DESCHIS LA ORICE ORĂ

OFERĂ:

- SICRIE 10 modele de la 900.000 - 3.400.000
- SICRIE LUX 6 modele de la 3.600.000-22.500.000

Mânere. Șuruburi, prosoape, lumânări, colaci și colivă

- LENJERIE 10 modele de la 350.000 - 2.000.000

Apelând la serviciile noastre (spălat, îmbrăcat, formolizat și transport) BENEFICIAȚI DE 20% REDUCERE LA SICRIU

GRATUIT Transportul sicriului la domiciliu

Transport Intern și Internațional

Se poate plăti și după ridicarea ajutorului de înmormântare

RO STYL COMPANY

SERVICII FUNERARE COMPLETE

Magazin deschis și noaptea

ARAD STR. M. EMINESCU 22 peste drum de ARTEX

Tel. 214.422, 0744.690.121

ACCESORII FUNERARE

Pentru că suntem producători de sicrie nu simpli comercianți, PUTEM FACE O REDUCERE REALĂ de 40% LA SICRIU, dienților care fac toate serviciile cu firma.

PLATA ȘI DUPĂ ÎNCASAREA AJUTORULUI DE ÎNMORMÂNTARE.

TRANSPORT intern și internațional.

✝ SERVICII FUNERARE D&C COMPLETE NON-STOP

Str. Șelari Nr. 5

PREȚURI PROMOȚIONALE

Telefon: 0741.960.717
0788.121.114
0257.212.092

(c.p. 532/2004)

Suferi de boală cardiacă, astm bronşic, afecţiuni ale rinichilor?

Vindecarea ta este asigurată de **CENTURA PIOKAL,** care are proprietatea de a redirija înspre corp impulsurile de energie eliberate de organism, restabilind funcţionarea normală a organelor interne.

1. **Elimină durerile de şold şi de spate.**
2. **Îmbunătăţeşte funcţionarea rinichilor, elimină nisipul, împiedică dezvoltarea calculozei renale.**
3. **Legată pe abdomen restabileşte funcţionarea normală a stomacului şi a intestinelor, elimină constipaţia cronică.**
4. **Efect sau antiinflamator pronunţat vindecă în scurt timp inflamaţia organelor interne,**
5. **contribuie la vindecarea ulcerului gastric şi duodenal, purifică ficatul de substanţele toxice.**
6. **Efectul antispastic reduce durerile menstruale.**
7. **Aşezată pe piept are acţiune pozitivă marcată asupra inimii şi a plămânilor, ameliorează aritmia şi crizele astmatice, funcţionarea acestor organe vitale devine mult mai bună şi echilibrată.**

Toate acestea fără dureri, fără efecte secundare, în modul cel mai natural şi confortabil posibil!
Poţi s-o foloseşti atât ziua, cât şi noaptea, chiar şi în timpul somnului.

"În urmă cu 15 ani mi-au fost depistate chisturi în ambii rinichi. Din cauza multiplicării chisturilor funcţionarea rinichilor a devenit nesatisfăcătoare, cantitatea de urină zilnică scăzând în mod dramatic. Apa, neputând fi eliminată, s -a adunat în ţesuturi, mai ales la nivelul membrelor inferioare. Din această cauză funcţiile locomotoare s-au diminuat. Am început să folosesc **CENTURA PIOKAL**. După trei zile am observat ca rinichii au început să funcţioneze mai bine. Cantitatea de urină s-a mărit considerabil, şi după 3-4 săptămâni de folosire au dispărut edemele din picioare. Acum pot să mă deplasez cu uşurinţă, dar bucuria mea cea mai mare a fost ca la examenul medical nu s-au mai depistat nici edeme şi nici chisturi, funcţionarea rinichilor s-a restabilit complet." **Farkas Marta, 60 de ani.**

"De 27 de ani sufăr de astm bronşic. În urmă cu 18 ani boala s-a agravat, am fost nevoit să primesc lunar injecţia Diprophos pentru a scăpa de crizele sufocante. Am început să folosesc **CENTURA PIOKAL,** legată pe piept, şi chiar în primele zile am observat o îmbunătăţire semnificativă. Respiraţia grea a trecut şi excreţia s-a îmbunătăţit. De la o zi la alta simt efectul benefic al centurii, dar cea mai mare bucurie este ca nu mai am nevoie de injecţiile Diprophos. Mă simt bine cu centura, slavă Domnului ca efectul acesteia va persista zeci de ani." **Kiss Janos, 71 de ani.**

"Sufăr de foarte multă vreme de dureri ale membrelor inferioare şi a spatelui. Am avut circulaţie venoasa slabă, cu început de tromboflebită şi ulcer gastric. De când folosesc **CENTURA PIOKAL** durerile de spate au dispărut, spondiloza cervicală şi occipitală nu mai constituie probleme pentru mine. Am legat centura şi pe picior şi în timpul folosirii în câteva zile circulaţia sanguină s-a îmbunătăţit, durerea şi inflamaţia au dispărut. Am purtat centura şi deasupra stomacului, astfel gastrita s-a ameliorat. Dacă aş dori să exprim pe scurt efectul **CENTURII PIOKAL**, aş zice un singur cuvânt: **EXTRAORDINAR!** " **Dr. Holircă Adela, 50 de ani.**

Aşează- l pe corp şi simte **IZVORUL SĂNĂTĂŢII!** Centura îşi menţine efectul pe **TIMP NELIMITAT**, nu necesită baterii sau alte materiale consumabile, şi asigură protecţie maximă împotriva bolilor enumerate, pe tot parcursul vieţii ! **Garanţie: 1 an!**
Te aşteaptă propria **CENTURĂ PIOKAL** în **ARAD** la **farmacia GLYKON (P-ţa UTA bl. U6)** şi în **LIPOVA** la farmacia **IRIS (Str. N. Bălcescu 50)** sau o poţi comanda prin poştă cu plata ramburs la nr. de tel. **0742-14.12.60. Preţul: 895.000 lei.**

(3708447)

EST TRANS CONSTRUCT

Măsura economiei tale ®

ARAD Calea Radnei - Micălaca - nr. 262 A

Telefon 25.22.58

VINDE din stoc şi pe bază de comenzi, ţigle de cea mai bună calitate fabricate în Ungaria de concernul austriac

TONDACH JAMINA

Modele: **TANGO, CSARDAS, KERINGÖ, POLKA**
şi ţigle tip **Solzi** în 16 variante de culori.

La noi raportul calitate-preţ este în favoarea dumneavoastră.

Program zilnic: 8,00-17,00
Sâmbăta: 8,00-13,00

(c.345/2004)

Acqua lux

acquatrend
all your comfort

NOU

MAGAZINUL ACQUA LUX- ACQUA TREND

NOU

A DESCHIS

UN NOU PUNCT DE LUCRU LA **PÂNCOTA!!!!**

OFERTA CONTINUĂ!!!!

NOU

TRANSPORT GRATUIT LA DOMICILIU
CALEA TIMISORII, NR.195, ARAD
Telefon: 206071, 206072
PANCOTA, STR. TUDOR VLADIMIRESCU , NR.52
Telefon: 466966

REALITATEA DEPASESTE ORICE IMAGINATIE....

Acqua lux

Dealer Jacuzzi

(c. 114/2004)

S.C. SATLINE S.R.L. TELEFON 251.461, 0744/507.211 SHOW ROOM ARAD, Piata Mihai Viteazul - BL. M7 - PARTER
TÂMPLĂRIE DIN ALUMINIU ŞI P.V.C.
CU GEAM TERMOPAN; PROFILE PVC TROCAL Germania; PROFILE ALUMINIU Grecia
(c.532004)

EURO STIL
Complex Podgoria
Telefon 270.930
Bibliotecă ALINA
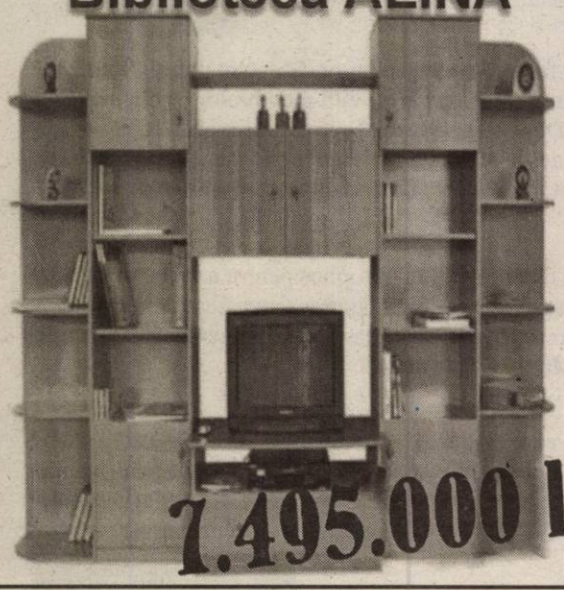
7.495.000 lei
Module Cappuccino

super preț & calitate
Ofertă specială
(c.721/2003)

AXUM COMP
Arad, B-dul Revoluției 12-18, Sc. B, Ap.
■ Constituire societăți co.
■ Modificări acte
■ Preschimbări:
- Certificate de înmatriculare
- Cod unic
■ Autorizații și avize de funcționare
Tel: 0257- 252.104
(3707599)

S. C. VBN Doors SRL
societate profilată pe producția ușilor din lemn angajează
1. tâmplari universali
● stagiu militar satisfăcut
2. tânăr dinamic
● absolvent de școală tehnică în domeniul prelucrării lemnului
● aptitudini în organizarea și coordonarea unei echipe de lucru
● cunoștințe de operare PC - (Excel Word)
● disponibilitate la program prelungit
Firma oferă:
● salarizare foarte bună, în funcție de prestație
● tichete de masă
● transport gratuit la și de la locul de muncă
CV se depune la sediul firmei din Calea Bodrogului nr. 30.
Informații la tel. 216.586.
(3708433)

TÂMPLĂRIE PVC CU GEAM TERMOPAN
ACUM ȘI CU PLATA ÎN RATE
CALITATE GERMANĂ GEALAN Fenster-Systeme
ARAD, STR. CAIUS IACOB BL.R
FOSTUL Mag. CĂMINUL (lângă BANC POST)
Telefon: 0257-213.145, 0788.391.769
ANGAJĂM TINERI ABSOLVENȚI
(c.64/2004)

S.C. AZOMA S.A.
Str. Steagului, Nr. 1, Cod 310262, Arad, e-mail: azoma@rdslink.ro
Tel: 0257-288732, Fax: 0257-288731, Mobil: 0722-315675
Vă oferă:
➢ Utilaje agricole din stoc - reduceri între 5-15%;
➢ Spații producție - închiriere sau vânzare;
➢ Materiale din stoc - prețuri negociabile;
➢ Mașini - unelte diverse - strunguri, freze, mașini găurit etc.;
➢ Tractor U643 + remorcă 8t;
➢ Servicii transport intern marfă - 1,5÷22 tone.
(3708280)

S.C. Anton Industries SRL.
ANGAJEAZĂ:
-Personal sectia tricotaje(mucitori linie,remaiat,control, operator calculator(oblig.cunostinte operare PC si limba italiana)
-Personal sectia ambalat-calcat
-Personal sectia confectii(masini speciale si simple)
-Economist(oblig.cun.operare PC si limba italiana)
-Referent import-export(oblig.cun.operare PC si lb.italiana)
Informatii la tel:216 836, fax:216 835 sau la sediul societatii din Calea Aurel Vlaicu, nr. 291 (Zona Industriala).
(C.A. 397/2004)

s.c. AQUATERM s.r.l.
Nădlac, str. N. Bălcescu nr. 104
0257 / 473 . 050 0744 . 646 . 935
0744 . 646 . 937 0740 . 353 . 506.
CAZANE ECOLOGICE VIGAS

- ARDERE PRIN GAZEIFICARE (combustibil solid: lemne, cărbune)
- COMANDĂ ELECTRONICĂ
- ACCESORII
Transport asigurat pe raza județului.
(3708169)

SC „COSTE SHOES" SRL
ANGAJEAZĂ
operatoare calculator pentru evidență stocuri.
Telefon: 285700.
(0786376)

Nuova Ario
S.C. Nouva Ario S.A. situată în strada Cocorilor nr. 24 A, tel. 275406, angajează:
➢ Ingineri pentru programarea și urmărirea activității de producție
Condiții:
- studii superioare profil mecanic;
- cunoștințe operare calculator;
- adaptabilitate, spirit organizatoric, dinamism, capacitate de analiză și sinteză.
(0786379)

cel mai avantajos sistem de rate
la venirea căldurii

355.000 lei
rată lunară
CORAURA
are grijă de confortul dumneavoastră
Montaj GRATUIT
Transport GRATUIT
aer condiționat 12.000 btu
432.000 lei
rata lunara
fără AVANS
rate FIXE
fără GIRANT
(c.606/2004)

ANUNȚ IMPORTANT

cu privire la organizarea examenului de autorizare a electricienilor

Autoritatea Națională de Reglementare în Domeniul Energiei (ANRE), în conformitate cu prevederile Regulamentului pentru autorizarea electricienilor care proiectează, execută, verifică și exploatează instalații electrice din sistemul electroenergetic, aprobat prin Ordinul nr. 2 din 16.01.2004 al Președintelui ANRE, anunță persoanele interesate organizarea examenului de autorizare, programat în perioada 10 octombrie - 10 noiembrie.

Actele pentru înscriere la examenul de autorizare:

- se pot depune la sediul ANRE din București, str. Constantin Nacu, Nr. 3, sect. 2, et. 2, cam. 46, începând cu data de **10 august 2004**, între orele 9-13, în fiecare zi lucrătoare;
- se pot transmite prin poștă, la adresa menționată (cod poștal 020995).

Termenul limită de depunere a actelor este **20 septembrie 2004.**

Candidații vor preciza adresa din localitatea de domiciliu, în cazul în care aceasta este diferită de cea din actul de identitate, pentru repartizare la un centru de examinare.

Tarifele pentru autorizare sunt:

- 800.000 lei pentru autorizare gradul I sau II;
- 1.000.000 lei - pentru autorizare gradul III sau IV.

Tarifele se vor achita înainte de depunerea actelor pentru autorizare. Modul de achitare a tarifelor pentru autorizare: direct al sediul ANRE, prin mandat poștal sau după caz, prin ordin de plată, în contul ANRE 50 25 11 51 48 48, Direcția de Trezorerie și Contabilitate Publică a Municipiului București. Candidații care transmit actele prin poștă vor anexa la acestea copia documentului de plată (mandat sau ordin de plată).

Bibliografia și tematica pentru examen sunt afișate la sediul ANRE.

După expirarea perioadei de înscriere, informațiile cu privire la desfășurarea examenului (data, ora, locul) precum și listele cu candidații admiși pentru participare la examen cu precizarea centrului de examinare la care se vor prezenta vor fi afișate la sediul ANRE.

Toate informațiile vor fi publicate și pe pagina de Internet a ANRE, la adresa WWW.anre.ro secțiunea „AUTORIZARE ELECTRICIENI".

Director
Ing. Eugen Crișan
(3708448)

S.C TRANSDARA S.A ARAD

ANGAJEAZA

INGINERI	- studii superioare specialitatea TCM, mecanica sau autovehicule rutiere, promotia 2004; - domiciliul in Arad sau loc.limitrofe, telefon; - permis conducere; - cunostinte operare PC;
ELECTRICIAN FORTA	- vechime in domeniu min.3 ani; - fara desfaceri disciplinare ale CM; - domiciliul in Arad sau loc.limitrofe, telefon;
PAZNIC	- studii medii; - stagiu militar satisfacut; - experienta in activitatea de paza; - fara desfaceri disciplinare ale CM; - domiciliul in Arad, telefon;
FEMEIE DE SERVICIU	- harnica,disponibilitate la program in ture; - fara desfaceri disciplinare ale CM; - domiciliul in Arad, telefon;
ELECTRICIAN AUTO	- asolvent sc.prof.promotia 2004; - fara desfaceri disciplinare ale CM; - domiciliul in Arad sau localit.limitrofe, tel.;
PRIMITOR DISTRIBUITOR	- minim studii medii(liceu); - experienta in activitati similare - avantaj; - cunostinte operare PC; - domiciliul in Arad, telefon;
SOFERI TIR	- vechime ca sofer minim 5 ani; - permis conducere ctg.B,C,E; - domiciliul in Arad sau loc.limitrofe, telefon;

(c.397/2004)

RELATII:la sediul firmei din Arad,str.Liviu Rebreanu nr.95 sau tel.:256.308, 256.309

PARCHETUL LAMINAT KAINDL

Armonia îmbinărilor

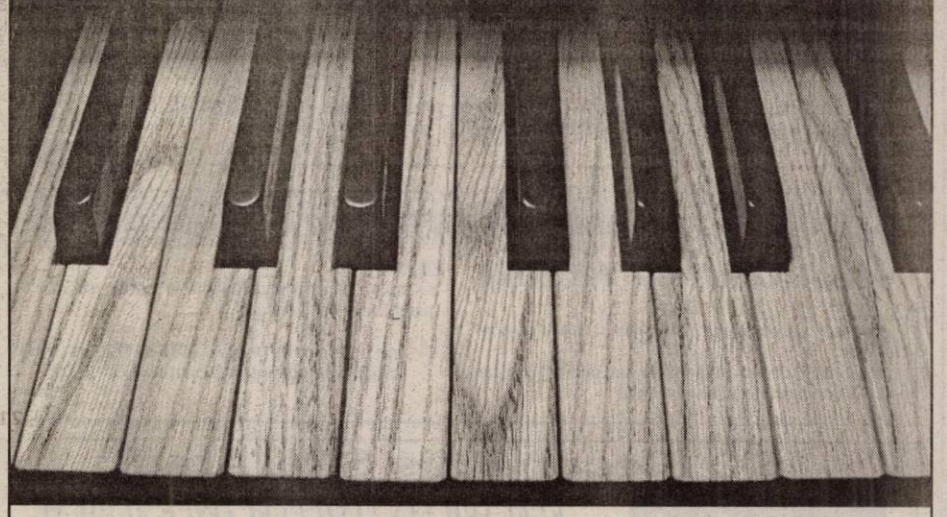

Cu un aspect de invidiat, parchetul laminat KAINDL – Austria răspunde pretenţiilor tale estetice, tehnice şi practice (rezistenţă la uzură şi umiditate, facilitatea sistemului de imbinare fără adeziv - SNAP) şi îţi transformă casa într-un mic paradis.

Acum aveţi parte de o largă varietate de decoruri şi accesorii, toate la un raport calitate/preţ fără concurenţă.

Vă stăm la dispoziţie şi pentru consultanţă tehnică de specialitate. Parchetul KAINDL – calitate garantată de cel mai mare producător din Europa.

KAINDL FLOORING

importat de finnforest romania

distribuit de SC GI MOTOR SRL
Str. Eftimie Murgu 87
tel: 256.243/214.800

(3708307)

MATROS 2000

Oferă până la 16 % reducere la PARCHET LAMINAT

si FOLIA IZOLANTĂ 3 MM GRATIS

ARAD, Calea A. Vlaicu nr. 28-32 | lângă stadionul UTA
Tel: 0257-349.888, 0744.755.786

(c.679/2003)

Consiliul de Administrație al Spitalului Gurahonț

anunță scoaterea la concurs a funcției de

DIRECTOR GENERAL

În conformitate cu Ord. MS 274/2004, în data de 9 septembrie 2004, ora 9, la sediul Direcției de Sănătate Publică Arad.

Condiții de participare la concurs:

- absolvent cu diplomă de licență al învățământului superior de lungă durată
- ▼ competența în managementul serviciilor de sănătate sau să facă dovada obținerii competenței menționate până la data de 31 decembrie 2005
- ▼ 5 ani vechime în specialitatea studiilor absolvite

Data până la care se pot depune dosarele de înscriere este 6 septembrie 2004, la sediul Spitalului Gurahonț, str. Crișan nr. 2.

Informații suplimentare la telefon 316.600.

(3708441)

GABOR PROFILE

ARAD - str. MĂLIN nr. 3
TEL/FAX 0257 349.848
MOBIL 0788 436.841/2
www.gabor-profile.go.ro

PORȚI
GARDURI
BALUSTRADE
din profile de aluminiu vopsite în câmp electrostatic

S-A TERMINAT CU RUGINA!

Vânzare în RATE

(3706361)

calitate austriacă, design personalizat, culoarea visată

Firma Truespec Lumber SRL

caută pentru punctul de lucru din Lipova un maistru industrializare în industria lemnului.

Cerințe:

- organizarea muncii în hala de producție;
- gestionarea stocului;
- de bușteni (produs brut);
- cherestea verde;
- camere de uscare;
- cherestea uscată.

Pentru informații suplimentare persoana de contact Camelia. Tel. 0741 013879; 563.128.

(0786383)

INCHIRIEM HALA INDUSTRIALA

1025mp TOATE UTILITATILE
Platforma 840mp,acces TIR

Zona Industriala Micalaca Est

(c.397/2004)

Informatii suplimentare la tel:0744 664 730

Școala Postliceală Sanitară „Christiana”

cu sediul în Arad, Calea Victoriei nr. 1-3 (în curtea Liceului Vasile Goldiș)

face înscrieri pentru

ASISTENT MEDICAL GENERALIST.

Informații la telefon 281497 sau la sediul școlii între orele 11,00 - 14,00.

(3708440)

Ellis

angajează

- **confecționere țesături**
- **persoane pentru cusut manual**
- **persoane pentru călcat finit**

Se oferă condiții de angajare avantajoase (salariu atractiv, tichete de masă, transport, asistență medicală).

Informații: magazin Ellis, str. M. Eminescu nr. 2, d-na Valeria Stanca, tel. 214.151.

(3535132)

Colegiul Economic Arad

FACE ÎNSCRIERI LA ȘCOALA POSTLICEALĂ

în perioada 30 august - 10 septembrie, orele 12-18, pentru specializările:

▪ Analist programator	25 locuri
▪ Asistent de gestiune	25 locuri
▪ Agent de turism-ghid	25 locuri

INFORMAȚII SUPLIMENTARE LA TELEFOANELE: 281.529; 281.997; 283.200.

(3708313)

Vindem en-gros hârtie albă de ziar (în role mici) **pentru ambalaj.**

Preț avantajos, negociabil în funcție de cantitate.

INFORMAȚII LA redacția „Adevărul” B-dul Revoluției nr. 81 sau la telefon 281.797 zilnic între orele 8-16.

Teba Industries
www.tebaindustries.com

ANGAJEAZA :

- **Responsabil magazin imbracaminte copii;**
- **Vanzatoare.**

Experienta in domeniu constituie avantaj.
Persoanele interesate vor depune C.V. la sediul societatii din Arad, str. Patria nr.14.

Informatii suplimentare se pot obtine la sediul firmei.

(3708385)

West

OPEL

SAAB

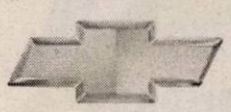

CHEVROLET

Expoziție în perioada 2 - 4 septembrie
în piața Avram Iancu

Drive Test cu modelele
Opel Vectra GTS 2,2 DTI
Opel Vectra 1,9 CDTI 150 cp
Noul Opel Astra 1,7 CDTI
Opel Zafira 2,0 DTH
Chevrolet Kalos

(3708431)

S.C. ANVELO CENTER S.R.L.: Arad, Calea Timișorii nr. 124-130
Oradea, Calea Clujului 300, Tel. vânzări: 0259 - 41 5172, 41 51 86,
Satu Mare, str. Păstrăvului nr. 3, Tel. vânzări: 0261 - 71 55 80.

Firmă germană *angajează persoană calificată, cu experiență în domeniul gastronomiei, pentru conducerea și administrarea a patru restaurante în Arad. Se cere experiență în domeniu, loialitate, seriozitate, voință de muncă, putere de impunere față de angajați și terți. Se oferă salariu atractiv, participare la profitul realizat și program de lucru flexibil. CV se transmit prin fax la nr. 0269 216456 și relații la tel. 0722 316456.*

(0786378)

ProSD.com. S.R.L. angajează:

REPREZENTANT VÂNZĂRI

Cerințe:

- dinamism, perseverență, seriozitate, abilități comunicaționale
- experiența în domeniul vânzărilor sau publicității și carnetul de conducere constituie avantaj

Vă oferim:

- salariul fix plus comision atractiv în funcție de vânzări
- perspective de avansare

*CV-urile se vor trimite prin fax: 0256-444126 sau e-mail **cv@prosd.com** până la data de 10.09.2004.*

(3708453)

SC Elecon Plus SRL Arad

angajează: **ELECTRICIAN LINII ELECTRICE AERIENE**

Cerințe: - autorizat Electrica;
- experiența în domeniu minim 2 ani;
- permis de conducere cat. B - avantaj.

Cererile de angajare se depun la sediul firmei din Arad, Str. Biruinței FN.

Informații: Tel. 0257/280047 - d-na Kasa Simona.

(3708450)

S. C. Ava 3 Company SRL

cu sediul în Curtici, Șos. Curtici-Dorobanți, F. N.,

angajează:

DIRECTOR IMPORT

CERINȚE OBLIGATORII:

- cunoașterea limbii maghiare și a limbii engleze (vorbit și scris)

*Informații tel.: **0257/217.460,** între orele 11-14.*

(0786372)

Societate comercială

angajează

UCENICI pentru VOPSITORIE AUTO.

Dispunem de utilaje moderne la pregătire și de cabină de vopsit.

Informații str. Andrei Șaguna 16-18, **tel. 270.441.**

(3708382)

SANPAOLO IMI BANK ROMANIA
CREDITE IMOBILIARE
- perioada creditare până la 20 de ani -
Dobânda:
- credite în valută: de la 7 % pe an -
- credite în LEI: de la 25% pe an -
Informații suplimentare
ARAD, B-dul Revoluției, nr. 88
TELEFON.: 284.888; FAX: 285.202

ADEVĂRUL
Cotidian independent Arad

Partenerul întreprinzătorilor care se respectă
s.c. ARIS s.a. Arad
Calea Victoriei 33-35
Fax: 250.675
Tel: 256.488 257.337

Anul XVI, nr. 4308 | 16 pagini | SÂMBĂTĂ, 4 SEPTEMBRIE 2004 | 6.000 lei
adevarul@arad.ro; adv.pub@arad.ro | http://adevarul.arad.ro
Publicație auditată de BRAT | Tiraj mediu zilnic vândut: 27 845

Rădăcinile terorismului

Ștefan Tabuia

Cât sunt ele de puternice, atât Statele Unite cât și Rusia se dovedesc la fel de vulnerabile în fața terorismului internațional. Lovitura dată Gemenilor la 11 septembrie 2001, atacul lansat asupra teatrului moscovit un an mai târziu și recenta luare de ostatici în Osetia de Nord sunt tot atâtea dovezi ale vulnerabilității lumii civilizate în fața fanatismului sângeros de factură teroristă. Realitatea lumii de azi demonstrează cu proba faptelor că forțele oarbe ale terorismului pot lovi în orice zonă a lumii, fiind imposibilă asigurarea unor condiții sigure de securitate pentru fiecare instituție publică, pentru fiecare comunitate pașnică în parte. Teroriștilor le este tot una cui varsă sângele tăindu-i beregata în fața aparatelor de filmat. Important este să șocheze lumea civilizată, să înspăimântez opinia publică, să umple populația de oroare determinând-o să facă presiuni asupra propriilor guvernanți, pentru satisfacerea unor cereri formulate de grupări teroriste. În lipsa capacității tehnico-militare de a angaja lupta pe față, teroriștii încearcă să determine politica marilor puteri ale lumii prin șantajul sângelui. Dar vor accepta vreodată guvernele SUA ori Rusia, de pildă, să cedeze în fața terorii? Niciodată! Cel puțin din declarațiile înaltelor oficialități americane, lumea civilizată este obligată să declanșeze și să poarte un război îndelungat și deosebit de dificil împotriva terorismului internațional. Greu și dificil, pentru că terorismul acționează din umbră, nevăzut, nu ai de unde-l apuca. Forțele armate americane au făcut praf și pulbere catacombele din Afganistan, unde se ascundeau teroriștii Al Queda din oastea de ucigași ai sauditului Ben Laden, dar nu au reușit să stingă flacăra așa-numitului război sfânt împotriva necredincioșilor.

(Continuare în pagina 6)

Fără permis de conducere și băut la volan

I-a rupt oasele unui biciclist

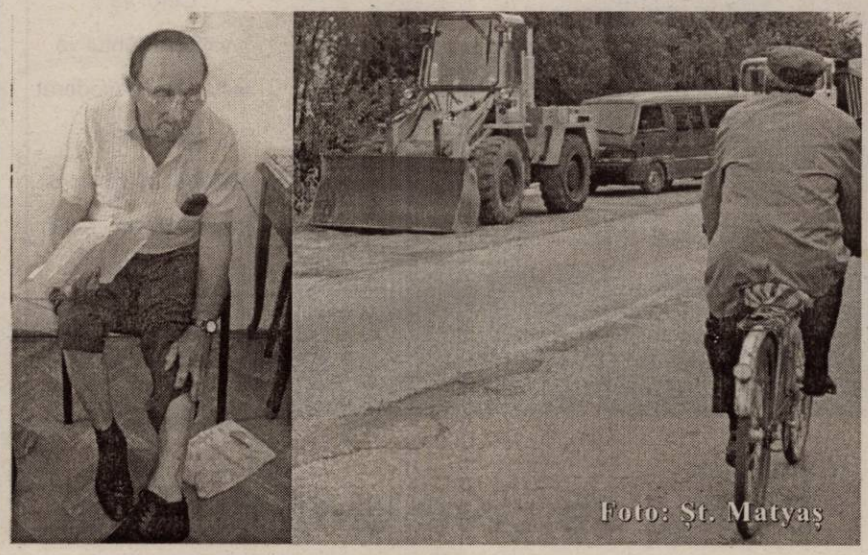
Foto: Șt. Matyaș

● La opt luni de la accident, dosarul nu a fost trimis în judecată nici acum

Un locuitor din Macea a fost accidentat grav de către un conducător auto care nu poseda permis de conducere și era la volan sub influența băuturilor alcoolice. Un caz banal în aparență, care trebuia să fie deja rezolvat în cele nouă luni scurse de la data accidentului. Victima s-a târât prin spitale cu oasele rupte și a așteptat în zadar ca agresorul său să-l viziteze și să cadă cu el la o înțelegere - așa cum i-a promis. Poliția din Macea a ținut doarul în sertar aproape o jumătate de an, iar cetățeanul accidentat a ajuns să-l suspecteze pe șeful de post de încercare de favorizare a uneia dintre părți...

Olimpiu Bulzan

(Continuare în pagina 5)

Masacru în Osetia de Nord
Pag. 4

GimaRom INVEST SRL
CENTRU DE
PARBRIZE®
DISTRIBUȚIE ȘI MONTAJ
Parbrize • Lunete • Geamuri laterale • Portbagaje • Oglinzi
Tel: 0257-251.400
ARAD C. A. Vlaicu 28-32
APEL GRATUIT 08008 99999

Pentru împrumutarea calculatoarelor din școli către PSD

Primarul Falcă a cerut demisia inspectorului general

Ieri, primarul Gheorghe Falcă a organizat o conferință de presă, pentru a o acuza pe Zoea Rotaru Treji, inspector general școlar, că a dispus împrumutarea mai multor calculatoare către PSD, pentru ca acestea să fie utilizate duminică, la alegerile preliminare. Contactată telefonic , Zoea Rotaru a declarat, pe speakerul telefonului de la Primărie, că așa stau lucrurile și consideră că este normal că a dispus, la cererea PSD, împrumutarea calculatoarelor. Falcă, însă este de o cu totul altă părere : **„Doamna inspector general a declarat că a procedat corect și a împrumutat calculatoarele cu tot cu specialiști, că se vor face contracte în acest sens. Fiind vorba despre bunuri din domeniul public privat, nu se pot încheia astfel de contracte. În mod public, solicit demisia d-nei Zoe Rotaru ".** În urma unor controale, Primăria are deja copiile mai multor procese verbale de predare a calculatoarelor către PSD, cu specificația că împrumutul a fost acordat în urma solicitării inspectorului general școlar. Precizăm că am citit copiile și am observat că unii dintre cei care au predat calculatoarele au declarat că împrumutul este făcut către Casa Sindicatelor, respectiv, Pavel Cristea, în baza unor relații de parteneriat, iar acest lucru nu a afectat procesul de învățământ, fiind vacanță.

Simion Todoca

Investiție de 23 miliarde

Tehnologie performantă la Feroneria

Una dintre „cheile" reușitei oricărei activități productive este investiția în tehnologie. Acum când lupta pentru calitate și reducerea continuă a costurilor este din ce în ce mai acerbă, pe piață rezistă doar cei competitivi. Este un naiv cel care crede că la nivelul unei activități industriale mai poți fi competitiv cu utilaje învechite, care în cele din urmă conduc la un produs finit sub nivelul a ce oferă concurența.

Acest lucru s-a înțeles foarte bine la Feroneria Arad, unde an de an investițiile sunt la ordinea zilei.

G. Constantinescu

(Continuare în pagina 8)

Foto: Ștefan Matyaș

Mâine, la PSD

„Repetiție generală" pentru alegerile din toamnă

Duminică, în toate localitățile județului, membrii PSD Arad sunt chemați la alegerile preliminare pentru desemnarea candidaților la Parlament. Ieri, în cadrul conferinței de presă, președintele Dimitrie Muscă și președintele executiv Gheorghe Chiper au oferit amănunte legate de alegeri. Nu insistăm asupra procedurii de votare, deoarece am relatat deja pe larg. Reamintim doar faptul că votarea se va desfășura între orele 8,00- 20, 00, în toate secțiile de votare, urmând ca rezultatele să fie cunoscute în cursul zilei de luni. Lista pentru **Camera Deputaților** cuprinde 14 nume : Teodor Pătrăuță ; Tiberiu Rancu ; Pavel Sârbu ; Ioan Bold ; Alexandra Braica ; Dorel Căprar ; Gheorghe Chiper ; Ioan Colcer ; Mihai David ; Vili Furdui , Ioan Horhat ; Dan Ionescu ; Mihaela Muraru Mândrea ; Dumitru Muntoiu. Dintre acești candidați pot fi votați maximum șapte, în caz contrar buletinul fiind anulat.

Pentru Senat sunt cinci candidați: Gheorghe Sabău ; Dan Ungureanu ; Daniel Bălan ; Avram Crăciun ; Hortensia Jucotinschi : Sergiu Nicolaescu. Vor fi votați maximum trei.

Dimitrie Muscă, Gheorghe Chiper și Mihaela Muraru Mândrea au ținut să-i asigure pe ziariști că alegerile se vor desfășura corect, în deplină transparență. **„Nu trebuie să ne temem de votul oamenilor, pentru că el va reflecta exact care este situația în PSD în acest moment"**, a declarat Muscă.

Simion T.

ALGLASS Grafica
FIRME ȘI RECLAME, PANOURI PUBLICITARE, LITERE VOLUMETRICE
COPERTINE ȘI BANNERE
NOU! JALUZELE VERTICALE ȘI ORIZONTALE
Str. Andrei Saguna nr. 26-28
Tel: 0257-270.171 0721.269.708

Meditația zilei

„Prietenul de la nevoie are dreptul să fie și prietenul din zilele bune".
(Balzac)

Calendar

Sâmbătă, 4 septembrie

Astăzi, Soarele răsare la ora 6 și 40 minute și apune la ora 19 și 50 minute. Au trecut 241 de zile din acest an. Au mai rămas 120 de zile până în 2005.

Praznicul zilei: Biserica ortodoxă: Sf. Mc. Vavila, ep. Antiohiei; Sf. Proorc Moise; **Biserica greco-catolică**: Vavila, Moise; **Biserica romano-catolică**: Roza de Viterbo

A venit barza!

La Arad: Ramas Cristian, Merjan Soledad, Baciu Robert-Andrei, Peter Cosmina, Tomesc Alexandra Nicoleta, Jurjea Ovidiu Alexandru, Cismaș Mara

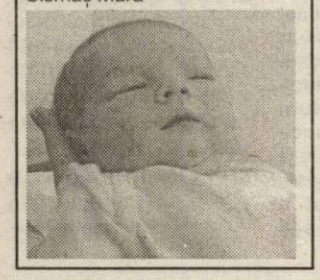

Comenzi taxi

- ALFA PLUS 949; 349.349
- TAXI ALFA 22.88.88; 25.25.26; 0723-200.301; 0745-50.60.70
- TAXI ARAD 244.244; 274.444; 0722-755.440
- DIESEL STAR 212.222; 0722-361.011; 0745-645.645
- FAVORIT 280.000; 281.111; 0740-083.333; 0742-409.992
- EUROPA 275.555; 0723-677.555; 0744-828.163
- VALI DIESEL 280.705; 280.100
- MIRCO MILI 230.530; 230.730; 0740-152.828; 0723-062.366
- DELMAR 229.220
- TAXI VERBIȚĂ 0726.336.969; 0741.200.300; 944

„Adevărul" vă ascultă

La telefonul dimineții, 280944, între orele 9,00 - 12,00

Cântare manipulate...

Mihaela Covaci din Arad, cartierul Aurel Vlaicu ne-a contactat la redacție pentru a reclama că în Piața Mihai Viteazul comercianții de produse alimentare trișează la cântărit: **„Au cântarele ascunse în spatele mărfurilor și nici nu se vede cum le mânuiesc. Unii le defectează intenționat ca să-ți cântărească marfă mai puțină. Organele competente ar trebui să ia măsuri. Să se mai facă niște controale..."**

Maidanezi în Alfa

Cornelia Pop de pe strada Pădurii din cartierul Alfa sesizează că prin zonă sunt mulți câini vagabonzi. **„Au mai fost sesizați și cei de la Gospodărirea Comunală, dar nu s-a luat nici o măsură. Știam că ei se ocupă cu strângerea maidanezilor de pe străzi. Înainte parcă se mai făcea ceva în acest sens, dar acum sunt tot mai mulți. Am dori ca, prin intermediul ziarului să atenționăm organele abilitate"**, spune doamna Pop.

Redactor de serviciu, N. B.

Meteo

Vremea va fi în general frumoasă. Cerul va fi variabil.Vântul va sufla slab la moderat din nord-est. Dimineața izolat vor fi condiții de ceață pe văi. **Temp. max.: 24 la 27°C; Temp. min.: 11 la 14°C**

CINEMATOGRAFE

DACIA (tel. 255.576): Neveste perfecte (SUA) 11; 13; 15; 17; 19; 21

Rețeta zilei

Salată de conopidă cu ficat

Ingrediente: 200 g ficat, 125 g miez de nucă întreg și 1 lingură de miez măcinat, 200 g buchete de conopidă, 4 linguri ulei, sare, 1 lingură oțet

Preparare: Opărești buchetele de conopidă timp de 10 minute, după care le scurgi bine de apă. Le așezi într-o salatieră și le amesteci ușor cu miezul de nucă, astfel ca să nu se sfărâme. Ficatul îl tai în felii subțiri.

Într-o tigaie încălzești 2 linguri ulei, apoi adaugi feliile de ficat și le prăjești câte trei minute pe fiecare parte. Ficatul îl pui în salatieră și îl amesteci cu nucile și cu conopida. Prepari sosul din 2 linguri ulei, sare și 1 lingură oțet și îl adaugi la salată.

Deasupra presari nucă măcinată. O servești imediat.

CUR$UL VALUTAR

VALORI ÎNREGISTRATE IERI, 3 SEPTEMBRIE 2004

Denumirea valutei	BNR	BCR		BRD		Banca Transilvania		Banca Românească		Banca Romexterra		Alpha Bank	
	-	C	V	C	V	C	V	C	V	C	V	C	V
Euro	40912	40700	41200	40510	41110	40550	41100	40600	41070	40700	41200	41150	40700
Dolar S.U.A.	33627	33400	33900	33210	32850	33300	33800	33317	33869	33380	33860	33950	33400
Forint	165	155	172	157	169	157	167	-	-	162	168	-	-

Horoscop

Sâmbătă, 4 septembrie 2004

Berbec (21.03-20.04). Aveți noroc în dragoste, unde veți avea parte de satisfacții neașteptate.

Taur (21.04-20.05). Chiar dacă ziua nu începe sub cele mai bune auspicii pentru dvs., se pare că seara va fi excelentă.

Gemenii (21.05-20.06). Dacă aveți o dilemă, cereți sfatul unei persoane mai în vârstă, care v-a mai ajutat și cu alte ocazii.

Rac (21.06.-22.07). Sunteți afectați de o întâlnire cu o persoană dragă, pe care nu ați văzut-o de mai mult timp.

Leu (23.07-22.08). Încercați să vă odihniți cât mai mult, deoarece urmează o perioadă agitată.

Fecioara (23.08-22.09). Cineva din umbră vă protejează unele interese de bani sau de muncă.

Balanța (23.09-22.10). Aveți impresia că vi s-au înecat toate corăbiile și starea proastă vă creează mari neplăceri la slujbă.

Scorpion (23.10-21.11). O întorsătură de situație vă obligă să luați o decizie care contravine intereselor proprii.

Săgetător (22.11-21.12). Cineva din familie va avea o mică problemă de sănătate.

Capricorn (22.12-19.01). Astăzi aveți chef de aventură și este posibil să plecați într-o scurtă călătorie.

Vărsător (20.01-20.02). Ați uitat să dați un răspuns cuiva important de la serviciu și de aceea tot weekend-ul vă va fi dat peste cap.

Peștii (21.02-20.03). Încercați să vă eliberați de gândurile negative, căci și-așa sunteți destul de stresați.

ADEVĂRUL
Cotidian independent Arad
Editor: S.C. ADEVĂRUL Arad S.R.L.
COD FISCAL R 1681938 ● COD SICOMEX 19.604 ● CERTIFICAT J 02/1886 / 31 X 1991 ● COD SIRUES 020956601 ● ISSN 1220 - 7489

Consiliul de administrație: președinte - MIRCEA DORGOȘAN, telefon 281802, 280625; vicepreședinte - MIRCEA CONTRAȘ, telefon 280854; membri: LIZICA MIHUȚ, telefon 280070, ȘTEFAN TABUIA, telefon 280854, MIRCEA ȚÎȘCĂ, telefon 280904.

Colegiul de redacție: ȘTEFAN TABUIA (redactor-șef), telefon 280854; MARCEL CANCIU (șef secție foto), telefon 281701; ALEXANDRU CHEBELEU (șef secție sport), telefon 281701; GABRIELA GROZA (secretar general de redacție), telefon 280854; VASILE FILIP (șef secție cultură-învățământ-tineret), telefon 280003; IOAN IERCAN (șef secție politică), telefon 280943; TRISTAN MIHUȚA (șef secție probleme sociale - investigații), telefon 281855; DORU SAVA (șef secție economic), telefon 281738; NICOLAE OPREAN (șef secție actualități), telefon 280003; MIRCEA ȚÎȘCĂ (șef secție publicitate și difuzarea presei), telefon 280904; MIRCEA CONTRAȘ (vicepreședinte al consiliului de administrație), telefon 280854; MIRCEA DORGOȘAN (președinte al Consiliului de administrație), telefon 281802, 280625.

Redacția și administrația: 310130 Arad, Bd. Revoluției nr. 81. Telefoane: SECRETARIAT - 281802, fax 280655, 280625; ADMINISTRAȚIE - CONTABILITATE - 281797; MICA PUBLICITATE - 210775; MAREA PUBLICITATE - 280904; CLUBUL PRESEI - 280989.

Tiparul executat la S.C. MEDIAGRAF S.A. ARAD, str. Feleacului F.N., telefon 250902, fax 250920

Adresa Internet http://adevarul.arad.ro

Utilitare

PRIMĂRIA MUNICIPIULUI
Program de relații cu publicul (camera 5) luni-vineri între orele 8-20. Tel. 284.744, tel. centrală 281.850.

PIEȚE, TÂRGURI
Astăzi este zi de piață la Chișineu Criș, Lipova, Pâncota, Felnac, Grăniceri, Hălmagiu, Moneasa, Pecica, Vărșand, Socodor, Vladimirescu, Zimandu Nou, Covăsânț. Târguri **săptămânale** se desfășoară astăzi la Lipova, Pâncota, Hălmagiu, Moneasa.

● Sunt deschise târgurile de animale de la Beliu, Pecica, Lipova, Sântana, Bârzava, Arad-Obor și Sânicolaul Mic.

FARMACII DE SERVICIU

● Farmacia **REMEDIUM** Arad, B-dul Revoluției nr. 52-54. Program luni-vineri: 7,30-20,00, sâmbătă 8,00-14,00. Telefon 233195. Eliberează medicamente compensate și gratuite.

● Farmacia **„ALEXANDRA"**, str. Tribunul Dobra, nr. 24 (stația tramvai Boul Roșu), tel. 282.062. Program luni-vineri: 7-22; sâmbăta: 8-18; duminica: 9-15. Eliberează medicamente compensate și gratuite

● Farmacia **„OMNIAFARM"**, Calea Aurel Vlaicu, Bl. Z28, cu program zilnic de la orele 8,00-22,00. Telefon 271.724. Eliberează rețete gratuite și compensate.

● Farmacia **MELISSA** - medicamente alopate și homeopate. Onorăm și rețete gratuite și compensate. Tel. 219.588, Micălaca, str. Abrud nr. 80, bl. 219. Orar: luni-vineri 8-20, sâmbăta 9-16.

URGENȚE STOMATOLOGICE ... asigură Cabinetul din str. Crișan (în spate la Gionelli), program non-stop. Telefon: 253.794.

UROLOGIE
Cabinet urologie (în clădirea Policlinicii Municipale). Program zilnic, inclusiv sâmbăta, între orele 9-12, telefon 213036.

OFTALMOLOGIE
Cabinet Dr. Țurlea Magdalena, medic primar oftalmolog, oferă consultații oftalmologice, prescriere și prelucrare computerizată de ochelari, lentile de contact, ochelari de soare etc. Str. Miron Costin, bl. 9 (lângă „Casa Albă"), tel. 253.523.

DISPENSAR VETERINAR
Dispensarul veterinar din Aradul Nou efectuează zilnic, orele 8-16 (sâmbăta 8-12 și duminica) examen trichineloscopic, vaccinări antirabice și sterilizări câini-pisici, însămânțări artificiale. Telefon 287.298.
Dispensar veterinar din Curtici: examen trichineloscopic, vaccinări, tratamente, consultații, la toate speciile de animale. Telefon 464.145.

ÎNTRERUPERI DE CURENT
Luni, 6 sept. h 9-14: str. Miron Costin, Bl. 3, 5, 7, 9, 11
În județ h 8-14: Pâncota str. Gării, V. Goldiș, Gară, Liceu, S. C. Lascău; **h 9-14:** Beliu - p.; **h 9-15:** Zerind-Gară; **h 9-16:** Socodor-p.

ADMINISTRAȚIA FINANȚELOR PUBLICE
Administrația Finanțelor Publice a municipiului Arad: Asistență contribuabili (impozitul pe venitul global) - telefon 280.633, 280.733, int. 198 (persoane fizice) și 125 (persoane juridice) între orele 8,00-12,00. Informații mai pot fi obținute la adresa de web: www.finantearad.ro

ÎNREGISTRĂRI ÎN CAZ DE DECES
Biroul de Stare Civilă - decese face înregistrări după următorul program: sâmbătă și duminică, între orele 9,00-11,00. Tel. 281850.

TELEFOANE DE URGENȚĂ
POMPIERI 981; 251.212
AMBULANȚĂ ARAD - 961 sau 251.313
POLIȚIE: 955
Numărul de centrală telefonică al I.J.P. (Inspectoratul Județean de Poliție) Arad: 207.100.
S.C. DISTRIGAZ-NORD S. A. TÂRGU MUREȘ
Sucursala de Distribuție a Gazelor Naturale Arad, Dispeceratul permanent - telefon 218.928; 256.928
DERANJAMENTE CURENT ELECTRIC: 235.991
VERIFICARE METROLOGICĂ ȘI REPARAȚII CONTOARE APĂ: 255.274; 0723-343.976
INFORMAȚII CFR: 231.777
S. C. SALUBRITATE S. A. ARAD
Dispecerat între orele 7,00 - 19,00. La telefonul: 280.873.
PROTECȚIA CONSUMATORULUI
B-dul Revoluției, nr. 50. Telefon: 257.049
DIRECȚIA DE SĂNĂTATE PUBLICĂ - serviciul de permanență: 254.438
GARDA FINANCIARĂ
B-dul Revoluției nr. 79, telefon: 280.971
INSPECTORATUL TERITORIAL DE MUNCĂ ARAD
Str. Episcopiei nr. 11-13, tel.: 211.762, 211.862, 257.251
AGENȚIA JUDEȚEANĂ PENTRU OCUPAREA FORȚEI DE MUNCĂ
Str. Gheorghe Lazăr nr. 20, tel.: 281998, 211791.
POLIȚIA DE FRONTIERĂ: tel.: 959
CORPUL GARDIENILOR PUBLICI tel.: 280.557

Renault și Nissan - în centrul Aradului

În perioada 3-5 septembrie, pe platoul din fața Palatului Administrativ, Getax S. A., concesionarul Renault-Nissan pentru Arad, va organiza un târg expozițional cu ocazia promoțiilor de toamnă. Vor fi expuse 10 autoturisme și autoutilitare Renault precum și 7 autoturisme Nissan, toate încorporând tehnologie de vârf în domeniul auto. Punctele forte ale gamei Renault sunt nivelul înalt de siguranță, dotările multiple incluse și prețul imbatabil. La Nissan se remarcă garanția oferită, care este de trei ani, precum și inovația specific japoneză. Toate modelele prezentate în cadrul expoziției vor avea reduceri importante, de până la 1400 de euro, fiind disponibile și oferte speciale pe durata celor trei zile. Pentru cei interesați de achiziționarea unui model se vor putea face și programări pentru test-drive.

Modelele prezentate pot fi achiziționate cash, cu credit bancar sau în leasing. În cazul celor interesați de achiziționarea unei autoutilitare în sistem leasing (Renault Master, Trafic sau Kangoo), este disponibilă o ofertă specială de leasing, cu dobânda de 8,9%, cea mai mică dobândă de pe piață. Tot la aceste modele există și cele mai mari reduceri de prețuri, precum și o livrare rapidă din stoc.

Pentru pasionații de autoturisme 4x4 va fi disponibilă întreaga gamă Nissan: Patrol, Terrano, X-Trail și Pick-up, cu oferte speciale de finanțare.

Târgul expozițional va fi deschis publicului vineri și sâmbătă până la ora 18, iar duminica până la ora 15.

Aradul - lăudat de ambasadorul Japoniei

Excelența Sa, Naotoshi Sugiuchi, ambasadorul Japoniei în România, și-a exprimat mulțumirea față de potențialul ofertei de afaceri din piața arădeană. În urma unei vizite efectuate de o delegație japoneză în orașul nostru, înaltul demnitar a transmis prefectului Dan Ungureanu o scrisoare de mulțumire față de modul în care autoritățile locale luptă pentru dezvoltarea economică și socială ale județului. Excelența sa și-a arătat deschiderea față de proiectele JOCV, prin care voluntari japonezi vor activa în Arad, pe parcursul a doi ani, în diferite domenii.

Naotoshi Sugiuchi și-a exprimat convingerea că succesul înregistrat la Arad de firmele Yazaki, Takata Petri și Alcoa Fujikura va atrage investiția altor companii japoneze.

M. Popescu

Cronica măruntă

● Hotărârea Guvernului privind alocarea a 30 de miliarde de lei pentru construirea Parcului Reconcilierii a fost publicată în Monitorul Oficial, asta însemnând că mai este doar un pas până ca banii să ajungă la Arad.

● Deși o mulțime de cititori ai ziarului nostru și-au manifestat nemulțumirea față de timpii de așteptare la semafoarele din zona ce face legătura străzii Voinicilor cu Micălaca 300, nu s-a rezolvat nimic. Se așteaptă, încă, foarte mult, la culoarea roșie a semaforului, în timp ce culoarea verde se menține până ce apucă trei, patru mașini, să se urnească. Oare ce ar trebui să se întâmple, pentru ca autoritățile să reglementeze situația?!

● Și o rugăminte, tot a cetățenilor, pe adresa polițiștilor: **„Rugăm Poliția Rutieră să desemneze un polițist în zona de mai sus, măcar pentru o perioadă, fiindcă șoferii nu cunosc, încă, semnificația luminii verzi intermitente, care permite traficul la dreapta în intersecție, deși culoarea semaforului principal este roșie. Conducătorii auto - și nu sunt puțini la număr - staționează inclusiv pe banda din dreapta, care ar trebui să rămână liberă."**

● **Elena Simona Covaci**, de 32 de ani, din Arad, a fost introdusă în arestul Poliției, femeia având de executat trei ani de închisoare, pentru săvârșirea infracțiunii de furt.

● **Emil Nicolae Covaci**, de 35 de ani, din Arad, a ajuns și el în arestul Poliției, având de executat tot trei ani de închisoare, pentru furt.

● **Dumitru Grăjdan**, de 49 de ani, din Mircea Vodă, județul Brăila, este cercetat de polițiștii arădeni, în stare de arest preventiv, pentru comiterea infracțiunii de furt. Bărbatul a sustras mai multe bunuri, din autoturismul cu numărul AR-05-CYF, parcat pe raza municipiului Arad.

● **Dacian Marius Uifălean**, de 19 ani, din Covăsânț, este cercetat de polițiști, în stare de libertate, fiindcă a condus un autovehicul, pe drumurile publice, fără a poseda permis de conducere. Din același motiv este cercetat de polițiști și **Ionel Ienciu**, de 27 de ani, din Vinga.

● **Ilie Cofan**, de 27 de ani și **Zenovie Gui**, de 24 de ani, ambii din Sebiș, sunt cercetați de polițiști, în stare de libertate, pentru tăieri ilegale de arbori. Cei doi au tăiat arbori, fără drept, din pădurea comunală, în valoare de două milioane de lei.

Astăzi și mâine,

„Întâlnirea cu fiii satului" la Agrișu-Mare

În localitatea Agrișu-Mare vor avea loc astăzi și mâine manifestări prilejuite de sărbătoarea „Întâlnire cu fii satului". **„Deoarece prima ediție s-a bucurat de o prezență destul de mare, am hotărât ca să continuăm aceste manifestări"**, a declarat Florin Farcașiu, primarul localității Târnova. Programul va începe azi la ora 12.00 cu un Te Deum, care va avea loc la Biserica Ortodoxă din Agrișu Mare și va continua începând cu ora 13.00 cu o competiție de minifotbal între elevii școlilor din comuna Târnova. Premiile vor fi înmânate câștigătorilor competiției de către Emeric Ienei, fiu al satului, invitat de onoare fiind Helmuth Duckadam. La ora 17.00 va avea loc un meci al vârstnicilor, ca la ora 19.00 participanții să fie invitați la o cină vânătorească.

Ziua de duminică va debuta la ora 9.30 cu o recepție organizată la școala din Agrișu Mare. La ora 11.00 cei prezenți vor participa la slujbele religioase de la bisericile din sat. Deschiderea manifestărilor folclorice din curtea școlii va avea loc la ora 16.00, unde vor participa Ansamblul de copii „Zărandul" din Târnova, „Junii Crișului" din Dieci, Orchestra „Rapsozii Zărandului" și soliștii: Cornelia Căprariu Roman, Malvina Nagy, Daniela Han și Nicoleta Voica. Programul se va încheia cu un bal la Căminul Cultural din Agrișu Mare.

Anca Șumălan

S.C. „Adevărul" SRL nu-și asumă responsabilitatea pentru conținutul articolelor publicate, aceasta revenind în exclusivitate autorilor.

Alocații pentru IMM-uri

Agenția națională pentru Întreprinderile Mici și Mijlocii și Cooperație a demarat, prin Ordinul Președintelui nr. 54, „Programul național multianual pe perioada 2002-2005 de sprijinire a întreprinderilor mici și mijlocii în dezvoltarea exportului." Prin acest program, fiecare IMM ce desfășoară activități de producție sau prestări de servicii poate beneficia de o alocație financiară nerambursabilă în valoare de 80 de milioane de lei.

Persoanele interesate pot afla mai multe informații de pe site-ul www.mimml.ro, telefon 021 3352620, 021 3352632, fax 3361843.

M. P.

Reguli noi, la Forțele de Muncă

Odată cu instituirea contului IBAN, Agenția Județeană pentru Ocuparea Forței de Muncă (AJOFM) Arad anunță schimbarea procedurii prin care agenții economici solicită subvenții, conform Legii numărul 76 din 2004 privind sistemul asigurărilor pentru șomaj și stimularea ocupării forței de muncă.

Astfel, după cum ne informează Alexandra Lincar, purtător de cuvânt la AJOFM, pentru a beneficia de subvenții, agenții economici trebuie ca odată cu depunerea declarațiilor lunare pentru plata la bugetul fondului de somaj, să depună și anexele corespunzătoare convențiilor încheiate, precum și noul cont IBAN. **„Începând cu 1 septembrie nu se mai pot realiza transferuri de bani, doar utilizând formatul IBAN de cont. Așadar, firmele care au încheiat convenții cu AJOFM, sunt rugate să se prezinte în cel mai scurt timp la sediul agenției, pentru aflarea codului IBAN, în vederea executării operațiunilor de plată, acest lucru nemaiputând fi posibil prin folosirea vechilor numere de cont"**, declară Alexandra Lincar.

Purtătorul de cuvânt al AJOFM Arad ține să reamintească agenților economici că declarațiile de plată la bugetul de somaj se depun doar pe suport magnetic, data limită fiind 25 ale lunii următoare celei pentru care se datorează drepturile salariale și celelate venituri similare. „Pentru a putea trimite declarațiile prin email, angajatorii vor trebui să comunice în scris agenției adresa de email, de la care urmează să fie transmisă declarația. Persoanele care depun declarațiile la sediul AJOFM vor trebui să prezinte o împuternicire din partea administratorului firmei în care să fie precizate numele societății, codul fiscal sau CNP al angajatorului, precum și numele, prenumele, funcția și CNP al persoanei împuternicite să depună declarația pentru luna respectivă", precizează Alexandra Lincar.

C. Trif

Școala din Vârfurile, renovată!

Dat fiind faptul că au mai rămas doar două săptămâni până la începerea noului an de învățământ, lucrările de igienizare și renovare a școlilor din județ au intrat pe ultima sută de metri. Școala Generală cu clasele I-VIII din comuna Vărfurile stă bine la acest capitol. În ziua documentării noastre se executau ultimele reparații pe coridoare și în sălile de clasă. Instalațiile de apă au fost schimbate în totalitate, iar pereții au fost rezugrăviți. **„Lucrările au început pe data de 1 august a.c. Mai avem doar câteva săli de pus la punct, dar cu siguranță vom termina până la începerea cursurilor. La igienizarea sălilor de clasă ne-au dat și părinții o mână de ajutor."**, ne-a spus **Valeria Iuga**, directoarea instituției.

Școala din Vârfurile - ultimele „retușuri"

L. Buțiu
Foto: V. Musca

Dintr-o crasă neglijență a Primăriei Sebiș

Crișul Alb poate fi poluat cu păcură

Ieri, Garda de Mediu Arad (GMA) a fost sesizată cu privire la apariția unei poluări cu produse petroliere, produsă în Sebiș, pe malul Crișului Alb.

Deplasându-se de urgență la fața locului, comisarii G M A au constatat că circa 100 de tone de deșeuri petroliere, amestecate cu pământ, au fost depozitate, de către reprezentanții unei firme, la o distanță de cinci metri de râul Crișul Alb. Reclamația fost făcută, se pare, de către localnici, care s-au speriat văzând cum pe șoseaua din apropierea podului dintre Buteni și Sebiș au apărut dâre mari de păcură.

Comisarul Lucian Popa, care investighează cazul, declară că reziduurile petroliere au fost transportate acolo de către o firmă din Sebiș, în baza unei aprobări obținute din partea primăriei orașului. „Din cercetările noastre rezultă că respectiva firmă nu are nici o vină, deoarece primăria a autorizat depozitarea păcurei în acel loc. Societatea în cauză a transportat și depozitat, la doi pași de Criș, trei rabe de deșeuri. Urmează, sigur, să stabilim și aplicarea unei sancțiuni pentru comiterea acestei fapte", ne informează Lucian Popa.

Specialiștii în mediu spun că, dacă nu s-ar fi intervenit la timp, exista pericolul ca apele Crișului să se polueze cu păcură, atât prin prelingerea de pe sol, cât și prin ajungerea directă în râu. „Până în momentul de față, Crișul n-a fost încă poluat, dar pericolul ca acest lucru să se întâmple este, din păcate, foarte mare. E de ajuns să cadă niște ploi mai serioase și păcura ajunge imediat în râu, de pe solul din apropiere, care putem spune că a fost atins deja de reziduuri", explică domnul Lucian Popa.

Deși administrația locală a trecut deja la executarea măsurilor hotărâte de G M A, pentru a scăpa cu fața curată, sebișenii trebuie să se roage la Dumnezeu să nu mai plouă, până nu se curăță întreaga zonă...

C. Trif

Cursuri de atestare la Pompieri

În luna octombrie, Grupul de Pompieri „Vasile Goldiș" al ju-dețului Arad va desfășura cursul de atestare, cu durata de 15 zile, pentru pregătirea persoanelor cu atribuții de îndrumare, control și constatare în domeniul apărării împotriva incendiilor, la nivelul localităților, instituțiilor și agenților economici. Înscrierea candidaților care solicită ates-tarea profesională se face la sediul unității din Arad, strada A. Șaguna nr. 66-72, în baza documentelor: **cerere tip** (se completează la unitate), **adeverință din câmpul muncii,** din care să rezulte că este salariat și că îndeplinește atribuții de p.s.i. la nivelul localității, **diplomă de absolvire, studii medii sau superioare** (în original și copie), **dovada achitării cursului**. Relații suplimentare se pot obține la telefonul **251212.**

Masacru în Osetia de Nord

Peste 500 de persoane au fost rănite ieri, în urma tragicelor evenimente din orașul nord-osetin Beslan, unde teroriștii au ocupat cu două zile în urmă clădirea unei școli, luând ostatici câteva sute de copii și părinți ai acestora, relatează ITAR-TASS, menționând că în clădirea eliberată au fost descoperite trupurile a zeci de persoane decedate, numărul acestora fiind în curs de precizare (ultimele știri menționează 150 de morți, printre care și copii).

O parte dintre aceștia și-au pierdut viața ca urmare a surpării unei părți din acoperișul clădirii, în urma detonării de către teroriști a unui mecanism exploziv.

Primele explozii s-au auzit în școală în jurul prânzului. Cu puțin timp înainte combatanții și-au dat acordul pentru evacuarea a circa 10-20 de trupuri ale unor ostatici împușcați anterior. Se pare că în timp ce lucrători ai Ministerului rus pentru situații de urgență evacuau trupurile, teroriștii au detonat mecanismele explozive amplasate în clădire, care s-a prăbușit parțial. Din școală au început să iasă oameni, iar teroriștii au deschis foc dezordonat asupra acestora. Trupele speciale au fost nevoite să acționeze în funcție de situația creată. Potrivit unor martori, acestea au pentru a deschide într-un perete o nouă ieșire pentru ostatici.

Situațiaeste de-a dreptul dramatică pentru copiii și părinții acestora, care se găseau împreună la școală în momentul sechestrării lor de către teroriști, în vederea participării la deschiderea festivă a cursurilor.

„Turiști" cu pașapoarte împrumutate

Polițiștii de frontieră de la Nădlac au descoperit, în ultimele 24 de ore, doi bărbați care au încercat să iasă din țară legitimându-se cu pașaportul altor persoane. Lucrătorii de la Nădlac au fost, însă, pe față și au sesizat diferențele dintre pozele din pașapoarte și fizionomia cetățenilor care s-au prezentat la graniță.

● **Constantin G.**, de 26 de ani, din județul Bacău, fusese returnat în cursul lunii mai a acestui an, din Italia, restricționându-i-se dreptul de a mai ieși din România vreme de cel puțin câteva luni. Cu toate acestea, pentru că dorea să se întoarcă în Italia, a sustras pașaportul vărului său, cu ajutorul căruia a încercat să înșele vigilența polițiștilor de frontieră, dar fără succes.

● Al doilea bărbat, **Constatin C.**, de 18 ani, tot din Bacău, se afla în aceeași situație. Și el a apelat la documentul de călătorie al unei rude apropiate, în speranța că nu vor fi observate diferențele dintre trăsăturile celor două persoane.

În urma celor constatate, li s-au întocmit actele premergătoare începerii urmăririi penale pentru fals privind identitatea și tentativă de trecere ilegală a frontierei de stat.

S. Ambruș

Comunicat

Toate cadrele didactice din învățământul preuniversitar, care au urmat cursurile **Programului de formare continuă, „Școala activă"**, în perioada februarie - iulie 2004, sunt rugate să se prezinte în data de vineri, 10 septembrie, a.c., orele 14,00, pentru a li se înmâna ADEVERINȚELE care atestă finalizarea acestor cursuri, la Aula „Ștefan Cicio Pop, Facultatea de Drept (Bd. Revoluției nr. 94).

Biroul de presă UVVG

Firmele arădene ignoră sănătatea angajaților

Potrivit ordinului cumun numărul 508/933 al Ministerului Muncii și Solidarității Sociale și al Ministerului Sănătății și Familiei, toți agenții economici sunt obligați să supravegheze sănătatea angajaților prin servicii de medicina muncii, prestate de către medici specializați în această disciplină. În ciuda existenței unor reglementări foarte clare, aflate în vigoare încă de anul trecut, agenții economici arădeni întârzâie să intre în legalitate.

Liviu Crișan, inspector șef la ITM Arad, spune că, în momentul de față, nu există o evidență centralizată, din acest punct de vedere, cu situația firmelor din județul nostru. „Din informațiile noastre mai sunt încă destule firme care nu asigură, așa cum prevede legea, servicii specializate de medicina muncii. Noi îi atenționăm pe toți că atunci când vor fi depistați de inspectorii ITM, vor fi sancționați ", precizează Liviu Crișan.

De la începul anului și până în prezent, pentru lipsa serviciilor de medicina muncii, Inspectoratul Teritorial de Muncă (ITM) Arad a aplicat 26 de sancțiuni, a câte 25 de milioane de lei fiecare.

C. Trif

Mircea Geoană - posibil premier

PSD l-a informat pe președintele Iliescu despre desemnarea lui Mircea Geoană pentru funcția de premier

Liderii Partidului Social Democrat l-au informat pe președintele Ion Iliescu despre desemnarea lui Mircea Geoană pentru funcția de prim-ministru, în cazul în care partidul de guvernământ va câștiga alegerile din toamnă, a declarat ierii, la Craiova, președintele PSD, Adrian Năstase.

În opinia sa, și celelalte partide politice ar trebuie să facă acest lucru. "Este decizia noastră ca partid, o decizie pe care conducerea partidului și-o asumă și l-am informat pe dl. președinte Iliescu că vom face această desemnare. Dar, eu cred că fiecare din partidele politice trebuie să facă același lucru pentru că e firesc ca oamenii să știe, în momentul în care partidele se vor prezenta în alegeri, care vor fi oamenii care vor pune în aplicare proiectele respective", a spus Adrian Năstase.

Președintele PSD a refuzat să facă orice comentariu referitor la candidații celorlalte partide declarând scurt: "mă ocup de candidații noștri, de ceilalți candidați se ocupă liderii partidelor respective".

Năstase a adăugat că nominalizarea lui Mircea Geoană s-a făcut din nevoia de continuitate a programelor de guvernare: "e nevoie de continuitate, e nevoie ca programele pe care le-am demarat la nivelul Executivului să continue".

Mircea Geoană, a continuat Adrian Năstase, este persoana cea mai potrivită să continue aceste proiecte. În opinia sa, ceea ce-l recomandă pe Mircea Geoană pentru funcția de prim-ministru este în primul rând experiența pe care acesta a acumulat-o în viața politică, credibilitatea de care se bucură atât în România, cât și în străinătate și, nu în ultimul rând, pregătirea profesională - jurist, diplomat, doctor în economie.

România forțează integrarea în U.E.

România a prezentat Uniunii Europene, vineri, la Bruxelles, un Addendum la Raportul 2004 asupra măsurilor întreprinse pentru pregătirea aderării la Uniunea Europeană în perioada iulie-august 2004, se arată într-un comunicat al Ministerului Integrării Europen.

Addendum-ul a fost prezentat oficialilor europeni de către ministrul Integrării Europene, Alexandru Fărcaș, și ministrul delegat negociator șef cu UE, Vasile Pușcaș, care s-au aflat vineri în acest scop la Bruxelles.

Informațiile cuprinse în acest raport, alături de cele furnizate de alte instituții și organisme independente, vor sta la baza întocmirii următorului Raport de țară al Comisiei Europene, care va fi prezentat în data de 6 octombrie a.c. și va fi o radiografie a perioadei 1997-2004, precizează comunicatul MIE.

„Dorim să venim în sprijinul cetățenilor"

-Interviu cu d-ra Viorica Leordean, președinte al Asociației Studenților Medicinești Arad-

Având în vedere faptul că astăzi, între orele 10:00-20:00, în incinta Ștrandului Neptun, cu ocazia **Zilei Studentului Medicinist,** se va desfășura o acțiune umanitară în organizarea **Asociației Studenților Medicinești Arad,** am stat de vorbă cu președintele acestei organizații, **d-ra Viorica Leordean:**

-Ce pregătiți, de această dată, pentru arădeni?

-Având în vedere faptul că, deja, la **Universitatea de Vest „Vasile Goldiș" Arad, Ziua Studentului Medicinist** se constituie într-o tradiție, ne-am gândit ca și în acest an să marcăm această zi prin a fi alături de cetățenii Aradului. În acest sens, am organizat o acțiune umanitară care constă în determinarea indicelui de masă corporală și a tensiunii arteriale, pentru toți cei care doresc să se prezinte. Menționez că aceste consultații sunt gratuite, și au ca scop îmbunătățirea calității vieții celor care doresc să primească sfaturi despre un mod de viață mai sănătos.

-Concret, ce vor învăța, în plus, cetățenii?

-În primul rând, aceștia trebuie să înțeleagă faptul că o creștere a tensiunii arteriale reprezintă un factor de risc pentru boli de inimă, rinichi sau pentru accidente vasculare cerebrale. Acest aspect este deosebit de important, deoarece bolile de inimă și accidentele vasculare cerebrale sunt printre principalele cauze de deces în lume.

-Ca atare, așteptați toți cetățenii suferinzi pentru un control?

-Nu doar pe aceștia. E bine de știut faptul că, adesea, hipertensiunea arterială nu prezintă nici un simptom alarmant, fiind cu atât mai periculoasă. Ca atare, așteptăm și pe cei care nu cunosc că ar avea antecedente în acest sens, pentru a face o verificare și, eventual, pentru a le da sfaturi de menținere a bunei stări de sănătate.

-Transmiteți câteva sfaturi și cititorilor noștri?

-Trebuie spus că orice persoană, indiferent de rasă, sex sau ereditate, poate preveni apariția sau evoluția hipertensiunii arteriale. În acest sens, e bine să se mențină o greutate optimă, să se presteze activități fizice moderate și să se evite alimentele cu un conținut ridicat de sare și sodiu. De asemenea, evitarea fumatului ar fi necesară.

-O ultimă întrebare. Cine a avut inițiativa acestor acțiuni?

-Este o acțiune a studenților medicinești arădeni, sprijinită constant de către conducerea **Universității de Vest „Vasile Goldiș" Arad,** precum și de conducerea **Gospodăririi Comunale.** Pe această cale, doresc să mulțumesc tuturor celor implicați, pentru preocuparea față de sănătatea arădenilor.

-Vă Mulțumim!

A consemnat,
Speranța Milancovici
Foto: M. Szego

Fără permis de conducere și băut la volan

I-a rupt oasele unui biciclist

La opt luni de la accident, dosarul nu a fost trimis în judecată nici acum

(Urmare din pagina 1)

Seara accidentului

Pavel Rusalim Ardelean se putea declara un pensionar fericit până la... nefericita dată (pentru el) de 3 decembrie 2003. Traiul liniștit generat de o pensie bună „de C.F.R." o situație materială rezonabilă și una familială așijderea. Apele s-au tulbuat însă pentru Ardelean în seara zilei pomenite mai sus, când a fost victima unui violent accident rutier în comuna **Macea**. În timp e se îndrepta spre casă, cu bicicleta, a fost spulberat de o mașină ce venea din sens opus. Conducătorul autoturismului Dacia 1300 (AR - 02 - ARY), Ioan Șimon, conducea fără a poseda permis de conducere. În plus, „șoferul" consumase o cantitate serioasă de alcool, având în vedere că avea în sânge o îmbibație de 0,8 la mie. Ca și cum nu era de ajuns, Șimon circula, potrivit martorilor, cu o viteză mult prea mare pentru condițiile atmosferice de la acea dată (era ceață și o temperatură de - 7 grade Celsius). În curba de la Moara din Macea, mașina condusă de Șimon a derapat, a intrat pe contrasens și l-a accidentat grav pe Pavel Rusalim Ardelean. Acesta din urmă ne-a povestit ce s-a întâmplat: **„Am fost lovit de mașină în roata din spate a bicicletei fiind aruncat la o distanță de trei - patru metri de locul impactului. Șoferul a frânat abia atunci, s-a lovit de un copac și apoi de podețul de pe marginea drumului. Mașina s-a întors apoi cu 180 de grade și s-a oprit în mijlocul șanțului. În loc să ajute, acesta a căutat să-mi arunce bicicleta peste gard, la Moară. Norocul meu a fost că în momentul producerii accidentului se aflau de față doi martori care se întorceau de la biserică. Ei au strigat la șofer să mă lase în locul în care am căzut până în momentul în care vine poliția".**

„Șeful de post mi-a oferit opt milioane de lei!"

Ardelean susține că șeful postului de Poliție din Macea ar fi fost puțin de partea agresorului și ar fi încercat să-l favorizeze: **„Șeful de post mi-a oferit opt milioane de lei, ca să mușamalizeze dosarul, să-l scoată cu o culpă mai mică pe vinovat. Eu nu am acceptat pentru că trebuie să fac, în urma accidentului, un tratament foarte costisitor. Pastila de „Viox", pe care trebuie să o iau zilnic, mă costă 100.000 de lei. De opt luni de zile o duc într-un adevărat chin. Am avut o fractură de bazin de 15 centimetri, „coșul pieptului" mi-a fost zdrobit, câteva coaste afectate și contuzie forte la genunchi. Medicul mi-a spus că va trebui să mă opereze la genunchi. În toate lunile astea toată pensia mea (4,9 milioane de lei) s-a dus pe medicamente și doctori".** Ardelean mai afirmă că în procesul verbal întocmit la fața locului nu au fost trecuți anumiți martori - care au apărut ulterior. **„Acei martori au apărut la fața locului doar după accident și nu aveau cum să vadă cele întâmplate. Noroc cu cei doi bătrânei care se întorceau de la biserică. Baba chiar s-a speriat că era să o calce și pe ea!"**, precizează Ardelean.

Suspiciuni legate de Poliție

Suspiciunile lui față de polițiștii din localitate s-au întărit atunci când s-a tot rugat de polițiști să-i arate procesul verbal de constatare a accidentului iar aceștia l-au refuzat. Ne-au refuzat și pe noi, domnii polițiști din Macea, simțind din partea lor o ușoară ostilitate atunci când am adus vorba de acest caz. Șeful de cabinet al șefului Inspectoratului Județean de Poliție, comisarului **Stelian Manciu** a încercat însă să-și disculpe colegii declarând că și-au făcut treaba la timp: **„Din cele discutate cu lucrătorii Postului de Poliție Macea am aflat că cercetarea dosarului a fost puțin încetinită din cauza faptului că cele**

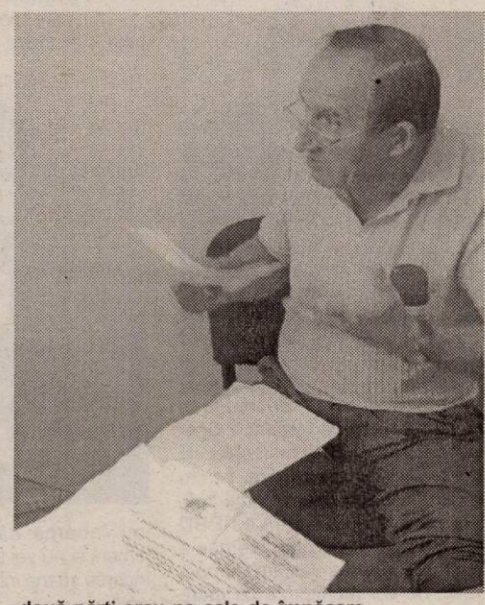

două părți erau pe cale de împăcare. În data de 27 aprilie 2004 s-a început însă urmărirea penală. O lună mai târziu dosarul a ajuns la Biroul de Cercetări Penale din cadrul Poliției Municipiului Arad. De acolo, a fost trimis la Parchet cu propunerea de trimitere în judecată. Parchetul a trimis dosarul înapoi la Postul de Poliție pentru că învinuitul a cerut recalcularea alcoolemiei. Acum este așteptat rezultatul de la Timișoara. În funcție de rezultat se va da curs dosarului. Dacă partea reclamantă mai are nemulțumiri legate de un angajat al I.P.J. avem rugămintea să vină în audiență la șeful inspectoratului", ne-a declarat comisarul **Stelian Manciu**. Așadar, lucrătorii de Poliție din Macea au așteptat aproximativ o jumătate de an până să se hotărască să trimită dosarul la Arad. O fi mult, o fi puțin?

Tentativă de omor?

Actualmente, dosarul este instrumentat de către Parchetul de pe lângă Judecătoria Arad. Șimon Ioan este cercetat pentru săvârșirea infracțiunilor de conducere a unui autoturism pe drumurile publice fără a poseda permis de conducere, conducerea pe drumurile publice având o îmbibație alcoolică de peste 0,8 la mie și vătămare corporală din culpă. La această ultimă acuzație Ardelean are de făcut o precizare. El crede că Șimon ar fi trebuit încadrat la tentativă de omor nu la lovire din culpă. **„În loc să cheme ambulanța a vrut să mă arunce peste gard la moară așa, în starea critică în care eram. El dubnea a băutură și mi-a zis că eu am fost beat. Eu sunt pocăit și nu mai beau alcool de doi ani. La el s-a văzut însă la analize că a băut. A aruncat bicicleta peste drum și m-a amenințat că-mi arată el mie, că mă prefac. Am martori care au văzut acest lucru, dar se tem să declare pentru că i-a amenințat că-i omoară! Noroc că m-au tras martorii pe marginea drumului, că el era în stare să mă lase pe carosabil, să mă mai lovească o altă mașină".** Varianta accidentului este susținută până în momentul impactului de către **Ioana Ilieș**, care a fost martor la eveniment. Ea mai precizează, în declarația pe care a dat-o la Poliție, că Ardelean avea la bicicletă o lanternă și că mașina cu numărul de înmatriculare AR - 02 - ARY circula cu o viteză foarte mare: **„După ce a fost lovit de mașină biciclistul a „zburat" trei - patru metri, prin aer, și a căzut în mijlocul podului, peste șanț. Bicicleta a căzut la celălalt capăt al podului, fiind distrusă. Apoi, mașina s-a lovit în podul vecinului și în pom, întorcându-se în sens invers. Eu eram în apropierea accidentului și am fugit să-i acord rănitului primul ajutor...".** Au urmat zilele chinuitoare de spitalizare și îngrijiri medicale, recuperarea de după accident.

Promisiuni mincinoase

De fapt, nemulțumirea lui Pavel Rusalim Ardelean pleacă de la faptul că cel care l-a accidentat i-a propus să facă o înțelegere. Ca în schimbul unei anumite sume de bani să ceară un certificat medico-legal pentru mai puțin de 60 de zile (peste 60 de zile de îngrijiri îl încadrau mult mai nefavorabil pe făptuitor). Ardelean zice că i-a cerut lui Șimon despăgubiri în valoare de 45 de milioane de lei. Probabil, mai mult speriat decât generos, Șimon i-a promis însă 80 de milioane de lei. Potrivit însă lui Ardelean, Șimon a uitat de promisiune. **„A aflat probabil de la Poliție că am făcut greșeala să cer mai puține zile de îngrijiri medicale și s-a hotărât să mă păcălească. Mi-a spus în față că nu se mai împacă cu mine pentru că acum îi e tot una. Mie mi-au venit somațiile de plată ale spitalizării și a trebuit să plătesc o groază de medicamente. Mă deranjează și lipsa de omenie a lui Șimon care, în mod normal ar fi trebuit să facă pușcărie pentru faptele pe care le-a făcut"**, spune **Ardelean.**

◆◆◆

Nu știm ce i-a promis exact Ioan Șimon lui Ardelean dar știm ce ne-a promis nouă - că vine la o discuție în care să își expună punctul lui de vedere. Între timp s-a răzgândit sau a fost prost sfătuit de cineva și nu a mai venit la întâlnirea promisă. Fără să ne mai anunțe decizia sa... Acest lucru nu face decât să arunce o lumină nefavorabilă asupra caracterului său, asupra cuvântului său. Noi nu ne erijăm în judecători dar dacă lucrurile stau așa cum le relatează Pavel Rusalim Ardelean, atunci gestul lui Șimon nu este deloc unul demn sau moral. Să sperăm că instanța de judecată va face, în cele din urmă, lumină în acest caz.

Foto: Șt. Matyaș

Un medic arădean a fost umilit de dr. Arafat Raed

Se întâmplă și la case mai mari - așa se poate spune după aflarea păților unui medic din Arad, care, după zeci de ani de muncă, a ajuns să fie umilit în public de către un alt medic. În cele ce urmează vă prezentăm cazul dr. Dorel Gheorghe Zărna, medic șef secție la Unitatea de Primire Urgențe (UPU) din cadrul Spitalului Municipal Arad, cel care a avut (ne)șansa să participe la un curs de pregătire finanțat din fonduri europene nerambursabile.

Mizerie în spațiul de cazare

În perioada 3 - 20 august, la Târgu-Mureș a avut loc un curs de pregătire profesională inclus în cadrul Programului „Remssy 3". Acest program de pregătire a fost finanțat de către Guvernul elvețian și s-a adresat specialiștilor care lucrează în cadrul serviciilor de urgență. Din Arad, pe lângă dr. Gheorghe Zărna, la curs au mai participat trei asistenți medicali de le serviului UPU al Spitalului Municipal Arad.

„Am întâmpinat dificultăți încă din momentul în care ne-am prezentat la Centrul diaconic Târgu-Mureș, locul de cazare indicat de către Centrul pentru politici și servicii de sănătate București (instituție care a achitat taxa de cazare și masă) unde am fost înghesuite trei persoane în mansarda internatului respectiv. Nu am avut dulap de haine, îmbrăcămintea mi-o țineam în portbagajul mașinii cu care am venit de la Arad. Sub pături era un strat gros de praf, nu ni s-a făcut curățenie și nici nu ni s-a schimbat lenjeria de pat." - ne-a spus dr. Gheorghe Zărna.

Reclamație la Protecția Consumatorului

Văzând că nu sunt băgați în seamă de către cei care administrează Centrul diaconic (internatul privat al unui liceu cu profil medical), în 13 august 2004, dr. Gheorghe Zărna a făcut o reclamație la Oficiul Județean pentru Protecția Consumatorilor (OJPC) Mureș. Inspectorii instituției susamintite au descins la locul unde erau cazați cursanții, au aplicat amenzi, lucru ce a făcut ca în scurt timp să fie schimbată lenjeria de pat și să fie făcută curățenie.

Reclamantul a fost dat afară de la curs?!

Bucuria medicului Zărna, dacă se poate numi așa dorința de a locui în condiții cât de cât civilizate, avea să fie de scurtă durată. **„În data de 16 august 2004, dr. Arafat Raed, de la UPU a Spitalului Județean Târgu-Mureș, a intrat în sala unde se ținea cursul și de față cu 12 asistenți medicali și patru medici a întrebat cine e persoana de la Arad care a făcut reclamația respectivă. Am zis că eu, iar el mi-a zis pe**

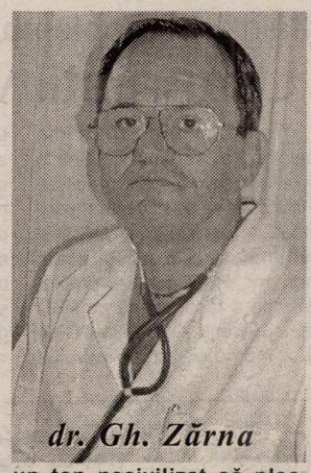

dr. Gh. Zărna

un ton necivilizat să plec acasă. Am întrebat ce legătură există între starea de curățenie a locului de cazare și prezența mea la curs, la care mi s-a răspuns că pentru 250.000 de lei alocați cazării nu exista o locație mai bună. L-am contrazis. Dr. Arafat Raed mi-a spus că nu am dreptate. Văzând că sunt făcut mincinos l-am întrebat pe dr. Arafat Raed care este interesul său la Centrul diaconic și dacă nu cumva este acționar acolo."

Văzându-se jignit de față cu ceilalți cursanți și trimis acasă în mod abuziv, dr. Zărna a apelat la conducerea Spitalului Județean Târgu-Mureș (dr. Arafat Raed este salariat al acestei instituții) unde a fost primit și ascultat de către directorul-adjunct, **dr. Florian Baicu.** Acesta din urmă l-a sunat pe dr. Arafat Raed, spunându-i să-și ceară scuze și să-l reprimească pe medicul din Arad la cursuri, însă demersurile sale au fost fără rezultat.

Medici cu asistenți la grămadă!

Șeful delegației arădene ne-a mai spus cum s-a desfășurat cursul propriu-zis: **„Cursul de perfecționare s-a desfășurat în comun, medici și asistenți, și a constat din citirea monotonă de pe un monitor de calculator a unor considerații chimico-terapeutice aparținând a doi, trei autori americani. Am solicitat a copia pe suport magnetic cursul, dar am fost refuzat, motivându-mi-se că nu există acordul autorilor. Materialele prezentate au fost prea complexe pentru asistenții medicali care, pe bună dreptate, și-au pierdut pe parcurs interesul. La cursul din data de 13 august, dr. Simona Bratu, medic la UPU Târgu-Mureș, și-a exprimat nemulțumirea față de cursanții care par dezinteresați, blazați spunând că ei nu știu să se apropie de organizatori. În consecință, ne-a spus că nota la examenul de final nu va fi de minim 9, ca la precedentele serii, ci va exprima exact gradul de pregătire a cursanților.**

Acestea ar fi unele dintre nemulțumirile legate de cursul care se dorea a fi unul de pregătire profesională. După cum lesne se poate observa din spusele dr. Zărna, acest curs a fost unul de umplutură, făcut numai așa pentru a mai bifa o acțiune, pentru a se acorda o diplomă sau un certificat de participare și, ce este mai grav, pentru a cheltui niște fonduri europene și nu numai.

Sesizare la minister

Informând Direcția de Sănătate Publică Arad despre cele ce i s-au întâmplat la Târgu-

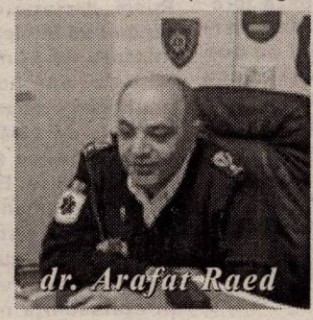

dr. Arafat Raed

Mureș, dr. Zărna a fost sfătuit să se adreseze, în scris, Ministerului Sănătății. Lucru pe care dr. Zărna l-a și făcut zilele trecute, acum așteptând răspuns la sesizările sale: **„Nu ascund faptul că intenționez să-l dau în judecată pe dr. Arafat Raed, pentru tot ce mi-a făcut."**

Dr. Arafat Raed se apără

Contactat telefonic, dr. Arafat Raed ne-a expus varianta dumnealui, diferită de cea a medicului arădean. Inițial, cursul trebuia să dureze șapte săptămâni, dar, din cauza fondurilor limitate, perioada a fost restrânsă la doar trei săptămâni. Cât privește condițiile de cazare, dr. Raed ne-a spus că au fost bune (fiecare cameră având grup sanitar propriu), având în vedere suma de 250.000 de lei, care a cuprins atât cazarea, cât și micul dejun și cina cursanților. **„Am avut înainte de acesată serie, încă alte șapte serii și nu am avut nici o reclamație, nici la cazare, nici la mâncare. Dr. Zărna a venit la curs cu o zi întârziere, a înregistrat absențe nejustificate și s-a purtat diferit de ceilalți cursanți. Atunci puteam să-l excludem. A fost deranjat de faptul că profesorii care predau cursurile, atât cele teoretice, cât și cele practice, erau mai tineri decât dumnealui. Ce să facem dacă aici, la Târgu-Mureș, toți cei care lucrează la Urgență sunt tineri. S-a supărat că medicii au participat la curs împreună cu asistenții. "** - ne-a declarat dr. Arafat Read.

Cât despre o posibilă întâlnire în fața instanțelor de judecată, medicul din Târgu-Mureș ne-a spus: **„Îl rog să mă dea în judecată. De fapt, eu trebuia să îl dau în judecată, după ce m-a calomniat de față cu toată lumea atunci când mi-a zis că sunt acționar la Centrul diaconic.**

Romulus Dubăț
Foto: Ștefan Matyaș

În opinia PSD-iștilor arădeni

Alegerile preliminare nu pot fi manipulate

Conform declarațiilor unor deputați PSD, rezultatele alegerilor preliminare, care se vor desfășura duminică, ar putea fi influențate de către prefecți și președinții organizațiilor județene. Mai exact, deputații respectivi au susținut că aceștia ar putea face presiuni asupra primarilor PSD, spunându-le că dacă rezultatele nu ies „cum trebuie", nu vor mai primi bani pentru bugetele locale. Pentru a vedea care este curentul de opinie în PSD Arad, am solicitat declarații unor lideri, candidați la alegerile parlamentare sau primari.

Dimitrie Muscă, președinte PSD Arad :

„Probabil că sunt declarații ale unor deputați care știu că nu

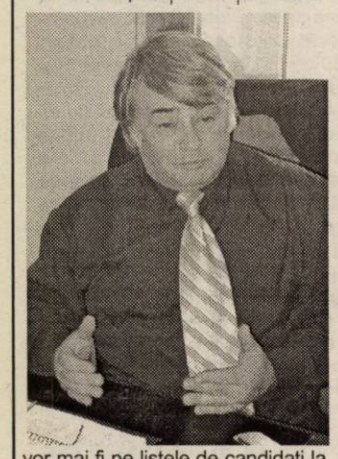

vor mai fi pe listele de candidați la alegerile locale, nefiind agreați de către membrii de partid din teritoriu. În nici un caz nu există posibilitatea unei așa-zise manipulări, cel care ar încerca să facă un asemenea lucru putând fi sigur depistat și sancționat, conform hotărârilor conducerii centrale. Așadar, chiar dacă ar fi posibil, nimeni nu și-ar asuma un asemenea risc, în speranța unui câștig iluzoriu".

Gheorghe Chiper, președinte executiv al PSD Arad , candidat pentru Camera Deputaților :

„PSD a ales cea mai democratică modalitate de lansare a candidaților pentru Parlament, prin respectarea voinței membrilor de partid. Când vor vota, vor fi singuri în cabinele de vot și nu vor renunța de bună voie la exprimarea propriei voințe, oricâte încercări de manipulare ar exista. Vă asigur că nici nu există, la PSD Arad, așa ceva. Dacă ar fi existat, ar fi fost absolut imposibil să nu se afle".

Dan Ionescu, deputat, candidat pentru Camera deputaților:

„Cred că sunt vorbe aruncate de unii care au motive să fie foarte supărați, știind că vor ajunge pe linie moartă, nu din vina altora, ci din vina lor. Presupunând că unii candidați ar risca să fie prinși dând mită electorală, sub diferite forme, tot nu ar câștiga nimic, pentru că nu ar avea nici o garanție că acela care îi bea cinzeaca îl și votează. Apoi, care prefect sau președinte județean și-ar periclita situația, mai ales

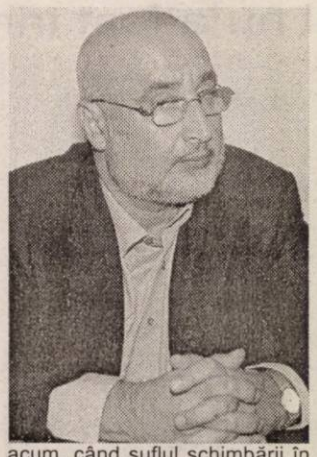

acum, când suflul schimbării în PSD este atât de evident ? Sper ca prezența la vot a membrilor de partid să fie cât mai mare, pentru că, în mod sigur, adversarii politici, invidioși pe faptul că PSD este primul partid din România care aplică acest sistem democratic, ne vor monitoriza cu mare atenție".

Nicolae Aaniței, primar Curtici :

„Este o prostie. Banii nu ni-i dă nici prefectul, nici Dimitrie Muscă, așa că nu poate fi vorba despre presiuni. Membrii PSD Curtici vor vota așa cum doresc ei și nu cred că ar putea fi influențați pentru a-și schimba opiniile".

Iosif Retter, primar Pâncota:

„Fiecare membru va vota așa cum îi dictează conștiința. Eu nu

voi încerca să influențez pe nimeni și nu voi lăsa pe nimeni să încerce să mă influențeze."

Gheorghe Sabău, candidat pentru Senat :

„Nu cred că este posibilă o manipulare și nu cred că ar avea vreun sens. Să nu uităm că este vorba doar despre alegeri preliminare"

Simion Todoca
Foto : Viorel Musca

PNL Arad își numără specialiștii

Liberalii care doresc să ocupe funcții în administrația teritorială publică de stat (directori de spitale, inspectorate, finanțe, diferite oficii etc.), în cazul în care Alianța D.A. PNL-PD va accede la guvernare, au început să-și depună dosarele de candidatură la comisiile de specialitate, care prima dată le centralizează la secretariatul organizației locale, după care sunt trimise la București. De asemenea, specialiștii au posibilitatea să opteze pentru poziția pe care o vizează, în maxim trei instituții.

Conform unor surse din PNL, care doresc să-și păstreze anonimatul, am aflat că specialiștii trebuie să-și depună un Curriculum vitae, care conține date despre profilul intelectual și profesional, adică ce studii a terminat, statutul social și cu ce se ocupă în momentul de față.

Ca un amănunt interesant, specialiștii pot să-și depună dosarele și la secretariatul general din București. Gurile rele spun că s-a ajuns la această formulă pentru a nu exista dubii în privința numărului de specialiști. Mai exact, dacă centrul va cere prezentarea mai multor specialiști pentru o funcție în administrație, liderii locali nu vor mai putea numi doar o singură persoană, ci se va trece la verificarea tuturor dosarelor de candidatură.

Pentru a afla și alte amănunte ne-am adresat secretarului coordonator al PNL Arad, Cornel Haristiade, care ne-a spus că nu știe nimic despre depunerea C.V. -urilor. În schimb, sursele noastre din PNL ne-au spus că poate nu se dorește ca toți membrii liberali să cunoască această decizie a conducerii centrale. Mai mult, cineva ne-a spus că pe zi ce trece se încalcă art.11 din Statutul PNL, care prevede că toate deciziile și hotărârile conducerii centrale trebuie cunoscute de toți membrii partidului, în caz contrar se trece la sancțiuni.

Daniel Albu

PUNR amână ședința Consiliului Național

Ședința Consiliul Național al PUNR, care a fost programată pentru data de 5 septembrie a fost amânată pentru data de 18 septembrie. **„Această amânare a a fost necesară deoarece reprezentanții PUNR nu au finalizat încă discuțiile cu PSD, în privința semnării protocolului",** a declarat Teodor Mihuț, vicepreședinte PUNR, filiala Arad. Protocolul va fi semnat cel mai probabil marți, ne-a mai informat Teodor Mihuț. La Arad, PUNR a început deja colaborarea cu social-democrații.

Anca Șumălan

Rădăcinile terorismului

(Urmare din pagina 1)

A urmat infernalul bombardament al Irakului, prăbușirea dictaturii impuse de Saddam Hussein și clica sa, însuși tiranul a fost capturat, dar atacurile teroriste nu au încetat. Probabil că pentru anihilarea terorismului internațional nu calea armelor trebuie aleasă. Când baza terorismului este clădită pe ură și fanatism religios, este aproape imposibil să poți ține fenomenul sub control. Iar dacă armele nu pot rezolva asemenea conflicte cu impact asupra întregii lumi, nu mai rămâne decât calea dialogului politic, a înțelegerilor. Islamul nu este în totalitate o lume ostilă spațiului occidental. Unele țări precum Turcia, Egipt, Arabia-Saudită, Pakistanul și Kuweitul colaborează cu Statele Unite, dovadă că pentru buna înțelegere există căi pașnice de urmat.

Soluția primei bombe atomice aruncate asupra Hirosimei nu mai poate fi și azi de actualitate. Omenirea nu ar mai suporta asemenea hecatombă suferită de japonezi în urmă cu aproape 60 de ani și nici nu este sigur că fanatismul ar fi stopat precum în Țara Soarelui Răsare.

Atât Statele Unite cât și Rusia trebuie să sprijine instaurarea și consolidarea unor guverne de factură democratică, să susțină forțele de ordine așa cum se întâmplă în Irak, de pildă, pentru ca înseși popoarele lumii islamice să guste din binefacerile valorilor democratice și să le promoveze apoi din proprie convingere. Un sprijin american mai substanțial, un schimb comercial mai echitabil cu lumea islamică ar avea darul de a atenua ura fanatică a teroriștilor. În fostul imperiu sovietic au rămas multe răni deschise și nevindecate. Noua Rusie, declarat democratică, ar trebui la rându-i să înțeleagă că a venit vremea să înlăture de bună voie niște nedreptăți istorice. Am motive să cred că răpirea unui tiran precum Smirnov Igor și a bandei sale de călăi ai neamului românesc nu ar produce nici un fel de emoție în opinia publică. Există în spațiul călcat de ciubotă asemenea asasini odioși, încât luarea lor ca ostatici nu ar îndurera prea multă lume. Sigur că românii nu au nimic cu fanatismul fundamentalist islamic, și în consecință nu vor uza niciodată de practici teroriste în atingerea unor scopuri politice, dar și rușii ar trebui să înțeleagă de bună voie că a trecut vremea dictatului imperial împotriva unor popoare îngenuncheate.

Terorismul nu poate și nu trebuie tolerat sub nici o formă, dar unele din cauzele care îl generează trebuie analizate și tratate cu toată răspunderea. Numai cu rachetele, fie ele americane, fie rusești, asasinii barbari din lumea ismalului nu pot fi lichidați o dată pentru totdeauna precum s-a întâmplat cu piloții kamikaze în al doilea război mondial.

Mâine, în problema alianței electorale

Umaniștii vor lua decizia finală

Reprezentanții PUR din toată țara se vor întâlni mâine la București pentru a lua o decizie finală în ceea ce privește modalitatea de participare la alegerile parlamentare. Până în acest moment, PUR are trei posibilități: de a face alianță cu PSD sau cu Alianța D.A. PNL-PD ori de a merge singuri pe liste. La ultima ședință a reprezentanților aleșilor locali PUR din România, s-a hotărât ca umaniștii să meargă singuri. Aceeași concluzie au avut-o și umaniștii arădeni, care, susțineau ei, nu doresc alianță nici cu „indiferenții social-democrați" și nici cu „aroganții din Alianță". Decizia finală va fi luată însă numai mâine.

Din partea Aradului participă la Consiliul Național: Lia Ardelean, președinte PUR, Aurelian Oneț, vicepreședinte, Radu Blaga, vicepreședinte, Viorel Popina, Valentin Boț și Ioan Vesa, primari în localitățile Lipova, Șiria respectiv Cermei și viceprimarul din Nădlac, Ladislau Vaș .

Anca Șumălan

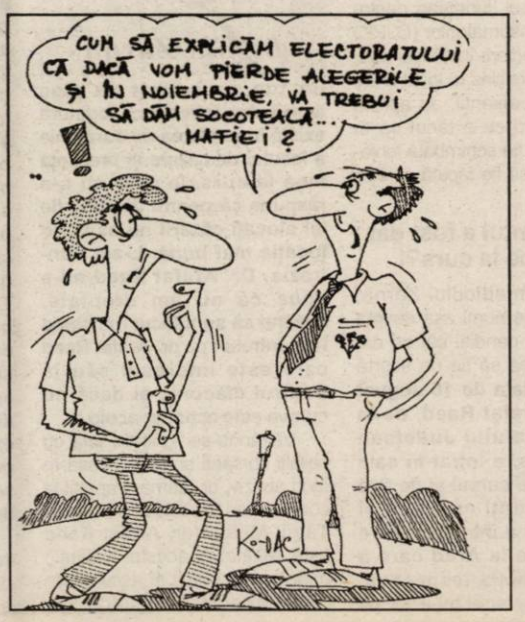

Astăzi și mâine,

Semifinala și finala la CUPA D.A. - PNL - PD

Astăzi vor avea loc semifinalele la terneul de minifotbal intitulat CUPA „D.A.". Finala se va desfășura mâine de la ora 19.00 și va fi urmată de un meci între echipa Old-boys și o selecționată a ziariștilor arădeni. Festivitatea de premiere va încheia prima ediție a Cupei „D.A", care a fost organizată de reprezentanții Organizației de tineret din cadrul Alianței DA PNL-PD, filala Arad.

Anca Șumălan

Evanghelia de duminică

Faptele bune

Într-o lume actuală axată exclusiv pe aspectul pragmatic, într-o societate de consum suprasaturată de teoretizări, se pune acut întrebarea: mai e sau nu necesar cuvântul? Nu de puține ori, auzim în jurul nostru riposte ca acestea: „De ce-mi ții predici?"; „Fapte, nu vorbe!" etc.

Răspuns: Da, e necesar cuvântul, mai ales când e vorba de Adevărul Absolut, de „cuvintele vieții veșnice", de sensul existenței noastre văzut prin prismă creștină. Se știe, pentru a înlesni înțelesul învățăturii Sale, Mântuitorul a folosit pildele sau parabolele, cu cazuri desprinse din viața cotidiană, pentru formarea unor deprinderi morale sau virtuți.

Pilda de azi: Un împărat face nuntă fiului său, trimițând subordonații la diverși invitați. Când invitații, închistați în sfera preocupărilor zilnice, refuză, cheamă alți invitați, printre ei găsindu-se și o persoană venită fără haină de nuntă, fapt ce atrage mânia împăratului, care-l izgonește și-l pedepsește.

Explicarea: Împăratul ceresc e Dumnezeu Tatăl, Mirele este Dumnezeu Fiul, numit deseori „Mire" în Scriptură, nunta este unirea duhovnicească a Lui Iisus cu Biserica, iar invitația generală, chemarea universală la mântuire, deoarece „Dumnezeu voiește ca toți oamenii să se mântuiască și să vină la cunoștința adevărului (conf. I Timotei, cap. 2, v. 4). Iar tânărul respins, omul lipsit de fapte bune, precum corpul lipsit de haine curate. Mântirea sufletului, scopul suprem al credinței e un proces teandric: vizează atât pe om cât și pe Dumnezeu. De la om se cere credință și fapte bune, cu care făcând pasul spre Dumnezeu și Dumnezeu face pasul spre el prin har. Că nu toți răspund chemării

mântuirii, e datorită libertății de voință după bunul plac, deoarece credința nu lucrează silnic, coercitiv, ci sfătuitor: dacă vrei. Dar cea mai dificilă libertate este aceea când nu știi ce să faci cu ea.

Răspunsul creștin: să faci uz de libertatea de voință în scop de fapte bune, care-și au început și izvor în Dumnezeu și care fapte bune îl ridică pe om la înălțimea slavei și strălucirii divine. Din contră, făcând fapte rele, îl negi pe Dumnezeu.

Într-o vreme, când ne preocupă mai mult cucerirea spațiului decât cucerirea noastră, când vrem luna și nu cerul, când căutăm mai mult mijloacele de existență decât sensul existenței, când bunătatea este exploatată și nu apreciată, când filosoful englez zicea că „omul pentru om este lup", ne dăm cu toții seama de necesitatea faptelor bune, ca relație între oameni și ca o însușire a mântuirii sufletului, după expresia scripturistică evocată la Iacob, 2,17: „Credința fără fapte este moartă". Faptele bune, ce sunt înregistrate de Atotștiință, căruia nu-i scapă nimic.

„Nimic nu se pierde, totul se transformă", zicea Lavoisier. Idem, faptele bune, ce se transformă în merite sufletești pentru viața veșnică. Va putea cineva obiecta: cum poate o faptă vremelnică să aibă răsplată veșnică? Răspuns: E trecătoare fapta bună ca durată, dar netrecătoare ca răsplată. Fă fapte bune! Să dai un rod și să nu fii doar o coroană de frunziș, ce nu oferă decât umbră.

Francezii spun: savoir faire - a ști ce să faci. Nu-ți tăvăli inima prin țărână, când poți să o înalți. Te bucură de bucuria celui ajutat. Și nu uita că e frumoasă viața și natura, dar frumusețea supremă în lume este omul înzestrat cu fapte bune.

Și te căiește nu doar pentru păcatul personal, ci și pentru binele nefăcut. În felul acesta, vei merge pe un drum cu un singur sens: în sus.

Preot Teodor Poneavă

La Grupul Școlar Industrial „Aurel Vlaicu"

O calificare pentru un loc de muncă sigur

Grupul Școlar Industrial „A. Vlaicu" (cu sediul în Arad, Bd. Decebal nr. 31A) face cursuri pentru anul școlar 2004/2005 în clasa a IX-a, Școala de Arte și Meserii (11 locuri), calificarea sudor.

Se pot înscrie absolvenți de gimnaziu, cu sau fără teste naționale până în data de 9 septembrie a. c. „Este o clasă specială - ne spune ing. Michaela Borza, directorul școlii, pentru că elevii semnează contract cu societatea Astra Trinity Rail Group, beneficiază de bursă lunară și repartiție după absolvire, cu un loc de muncă bine retribuit.

Informații suplimentare pentru cei care doresc să se înscrie se pot obține la tel. 281.437."

Hramul noii biserici din Alfa

Duminică, 5 septembrie a. c., la Parohia Ortodoxă Alfa (Faleza Sud) este zi de rugă și hram. După oficierea slujbei religioase, de la orele 16, toți credincioșii sunt invitații nașilor la serbarea care va avea loc în parcul de lângă noua biserică.

Mulțumiri

Aducem mulțumiri domnului primar Dumitru Cismaș și domnului viceprimar Iosim Vladimir, de la Secusigiu, pentru cele 25 de mașini de pietriș și nisip necesare reparării drumului de acces la mănăstirea sârbă ortodoxă Bezdin, cu ocazia hramului Adormirea Maicii Domnului.

Mă voi ruga ca bunul Dumnezeu să-i ajute cu sănătate și bucurii.

Maica Anghielina
Stareța mănăstirii Bezdin

Premii arădene la Olimpiada Națională de Meșteșuguri Artistice Tradiționale

Aradul s-a aflat la a treia participare la **Olimpiada Națională de Meșteșuguri Artistice Tradiționale,** desfășurată la Sibiu, în perioada 20-26 august 2004. Drumul a fost deschis cu trei ani în urmă de elevul **Ioan Paul Colta** de la Liceul „Vasile Goldiș", care, de când a debutat la această olimpiadă, s-a întors de fiecare dată cu un premiu la secțiunea Icoane pe lemn. Din păcate, la această ediție, a noua, Ioan Paul Colta nu a putut participa, fiind prezent la un workshop și al un festival în Germania, evenimente pe care ziarul nostru le-a consemnat recent. Însă delegația Aradului a fost reprezentată de **Caba Anca**, elevă în clasa a IX-a la Liceul de Artă „Sabin Drăgoi" și de profesoara **Livia Nadiș** de la Liceul „V. Goldiș", cea care însoțește echipa Aradului de la prima sa participare.

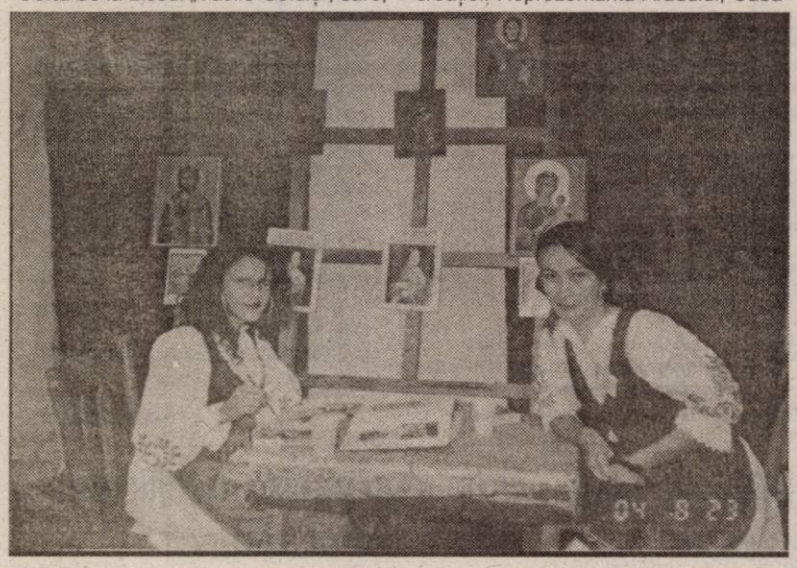

Olimpiada s-a desfășurat la **Complexul Național Muzeal Astra** din Dumbrava Sibiului, unul din cele mai mari muzee ale satului din România. Acolo participanții și-au instalat uneltele și au creat „la fața locului", juriul urmărind și evaluând fiecare etapă a creației. Reprezentanta Aradului, Caba Anca, pregătită de prof. Lucian Cociuba, a obținut Premiul II la secțiunea Icoane pe lemn. O notă distinctivă a concursului a fost dată de portul popular obligatoriu al tuturor participanților și însoțitorilor, care fiecare a purtat costumul din zona de unde provine. De asemenea, organizatorii - I.S.J. Sibiu, M.E.C. și Complexul Muzeal Astra, nu s-au mărginit la concursul propriu-zis, ci le-au oferit participanților excursii la Păltiniș - la schitul lui Constantin Noica și la casa memorială a filozofului - și la Muzeul de Icoane de la Sibiel.

C. L.

La Universitatea de Vest „Vasile Goldiș"

ANSIT desfășoară o nouă „Școală de Proiecte"

În aceste zile se află în plină desfășurare cursul de educație alernativă „Tinerii lideri și participarea comunitară", organizat la Castelul Macea, județul Arad, de către Agenția Națională pentru Sprijinirea Inițiativelor Tinerilor-ANSIT - și Organizația Studențească „Vasile Goldiș" din Arad, împreună cu Federația pentru Tineret Suceava și cu ajutorul Primăriei Macea și Primăriei Arad.

Cursul de educație alternativă de la Castelul Macea al Universității de Vest „Vasile Goldiș" - vine în urma succesului unui alt program ANSIT, „Școala de Proiecte ANSIT", și a cererilor numeroase sosite din partea organizațiilor studențești din toată țara, și anume de a organiza „școli de proiecte" în cât mai multe centre universitare.

Cei 20 de beneficiari ai programului de la Macea provin din opt centre universitare și, în aceste zile, participă la cinci module diferite de training. Temele acestor module sunt: managementul organizației și al echipei, managementul proiectului, leadership și luarea deciziilor, programe de finanțare europene în domeniul educației pentru tineret disponibile în România și rolul comunitar al tinerilor lideri în perspectiva extinderii Uniunii Europene.

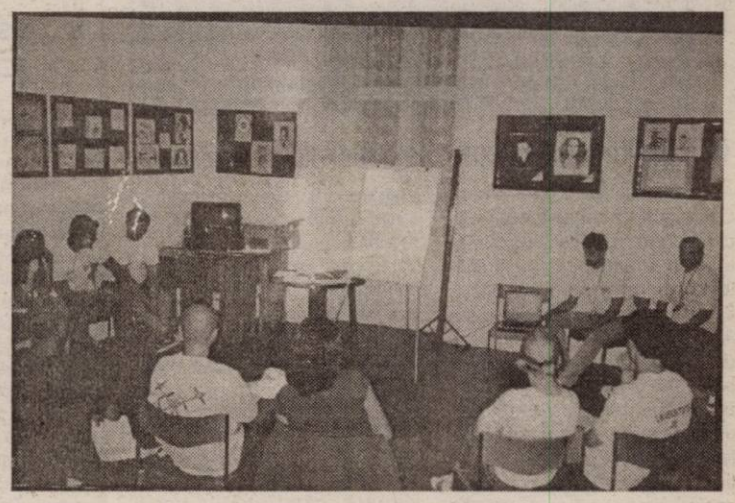

Cu toate că programul participanților la training este foarte încărcat, studenții au vreme și de distracții active. Astfel, ei au fost organizați în trei echipe, fiecare dintre acestea având sarcina de a organiza programul recreativ al serii, „Disco Macea", însă bine structurat, cu un adevărat leadership și cu participare comunitară, semn că învățăceii de la Macea sunt bine instruiți.

Trainerii programului, „Tinerii lideri și participarea comunitară", care se desfășoară la Macea, sunt: Richard Simoniuc (coordonator) - FT Suceava, Daniel Rata și Livia Dascălu - CERC Iași, Marius Bulgaru - ANLN, Lavinius Sava - ANSIT și bineînțeles, Octavian Potolia, președintele Organizației Studențești a Universității de Vest „Vasile Goldiș".

E. Chirilă

Fundația Universitară „Vasile Goldiș" Arad

face înscrieri la

Liceul Particular nr. 1 și Școala Postliceală la următoarele specializări: Liceu - zi, seral și frecvență redusă: matematică-informatică, filologie-lb. engleză, economic; **Școala Postliceală:** asistent de farmacie, agent vamal, asistent social, secretariat, asistent de gestiune financiar contabil, agent de turism - ghid.

Taxă promoțională: 200 euro.

Informații: str. Feleacului nr. 1, tel. 256.394; 280.373.

(3708461)

La AGROMALIM, agricultura călătorește în viitor

Odată cu venirea toamnei, sezonul de târguri începe din nou. Camera de Comerț Industrie și Agricultură Arad va organiza între 9 și 12 septembrie cea de-a cincisprezecea ediție a Târgului AGROMALIM, o manifestare dedicată agriculturii și industriei alimentare.Vor fi etalate:utilaje și echipamente agricole, tractoare, motocultoare, accesorii și piese de schimb, unelte de uz gospodăresc, hrană pentru animale și păsări produse de uz veterinar, semințe, produse chimice pentru agricultură. „Este cea mai importantă participare pe care o vom înregistra în acest an. Vor fi cu 30% mai mulți expozanți, iar spațiile de prezentare vor fi și ele mai extinse. Pe lângă firmele din țară vor participa și importante companii din: Austria, Germania, Italia, Ungaria și Serbia. În acest an colaborăm și cu Asociația Generală a Crescătorilor de Taurine și vom organiza și prima ediție a Expoziției Naționale a rasei Bălțata Românească. Sperăm ca la anul, târgul să se desfășoare și în cea de-a doua hală expozițională", a precizat Cimi Enache, organizatorul AGROMALIM.

Expoziția de animale va cuprinde și cabaline,porcine, ovine, animale și păsări de curte, fazani, prepelițe, animale cu blană și struți.

Vizitatorii vor avea ocazia să vadă și o demonstrație de călărie pe un traseu cu obstacole. În fiecare zi vor fi susținute conferințe și prezentări de servicii. Pentru divertismentul publicului va fi organizată o expoziție de trăsuri și un concurs pe platoul din fața complexului.

Firme cu tradiție în domeniul tractoarelor, combinelor și utilajelor agricole vor fi prezente la Arad. „Vrem să dezvoltăm și mai mult acest sector și cred că după București, târgul de la Arad va fi al doilea ca importanță din punctul de vedere al firmelor participante", a adăugat Enache.

În același interval de timp va fi organizată și ediția a șasea a Smart Pack- târg de ambalaje, papetărie, tipărituri și sisteme de etichetare. „Pe o suprafață de 450 de metri pătrați vor expune 25 de firme. Fiind înainte de începerea anului școlar cred că Smart Pack poate fi un bun prilej pentru cumpărarea rechizitelor școlare", a precizat Cristian Miculiț, organizatorul manifestării.

Cele două târguri ce se vor desfășura concomitent vor reuni 165 de firme participante, care vor expune pe o suprafață interioară de 1550 de metri pătrați și una exterioară de un hectar. Vizitatorii pot participa la diverse concursuri unde vor putea să câștige premii oferite de organizatori.

G. Constantinescu

Investiție de 23 miliarde

Tehnologie performantă la Feroneria

(Urmare din pagina 1)

„Și în acest an ne-am propus investiții majore. Până la acest moment am schimbat fluxuri tehnologice pentru a elimina cât mai mult timpii morți. De asemenea, am mai achiziționat o mașină de prelucrat prin electroeroziune, o mașină de turnat mase plastice de capacitate mare. Nivelul investițiilor pe primele 8 luni ale acestui an s-au cifrat la peste 23 miliarde de lei. Acestea sunt sensibil mai mari ca în 2003, când în perioada similară, s-au alocat pentru acest scop 16 miliarde de lei", a punctat ing. Ioan Jude, director general la Feroneria.

Compania a implementat sistemele de management al calității totale, dar și cele cu privire la protecția mediului și sănătății și securității angajaților.

Toate acestea au responsabilizat în plus pe fiecare angajat în parte, iar rezultatele concrete se reflectă în calitatea produselor finite.

În acest an au fost concepute 50 de produse noi și 30 de modele au fost modernizate, fiind deja în fluxul de producție 70% dintre toate acestea.

Adaptarea continuă la cerințele pieței este o altă prioritate la Feroneria. Cum domeniul tâmplăriei din aluminiu și PVC a luat avânt în ultimii ani și firma arădeană a ieșit pe piață cu 4 mărimi de broaște special adaptate acestui domeniu.

Toate aceste eforturi nu înseamnă nimic, dacă nu se reflectă în vânzările efective. Astfel volumul a crescut cu 9% pe primele 8 luni ale anului față de perioada similară din 2003, exportul reprezentând 11% față de 5% în 2003, pentru același interval de timp.

Noi reglementări privind IMM-urile

Zilele trecute, la București, a avut loc ședința Comitetului Director al Consiliului Național al Întreprinderilor Private Mici și Mijlocii din România, la care a fost prezent și președintele filialei arădene, **Mircea Purcaru.** Participanții au discutat despre acțiunile și preocupările Consiliului, în cooperare cu Agenția Națională pentru IMM-uri, despre stadiul organizării federațiilor regionale ale întreprinzătorilor (cea de la Timișoara, care cuprinde și Aradul, are 35 de asociații patronale și profesionale), dar și despre noile reglementări privind IMM-urile, prevăzute prin Legea 346/2004, publicată în Monitorul Oficial la sfârșitul lunii iulie.

Purcaru spune că actul normativ are câteva aspecte importante pentru stimularea înființării și dezvoltării întreprinderilor mici și mijlocii. „Prin Legea 346 este înlăturată discriminarea aplicată firmelor de comerț, care, potrivit vechilor reglementări, nu erau incluse în categoria IMM. Apoi, până la începutul lui 2005, legea obligă ministerele, organele de specialitate ale administrației publice centrale, autoritățile administrației locale, să elaboreze acte normative care să conțină măsuri de simplificare a procedurilor de acordare a accesului la servicii publice și la active aparținând regiilor autonome, companiilor naționale sau societăților cu capital majoritar de stat".

Noua lege pune un accent deosebit pe accesul prioritar la achizițiile publice de produse, lucrări și servicii, pe servicii de informare, asistență și consultanță acordate IMM-urilor, pe formarea profesională, susținută din sume alocate de la bugetul de stat sau de la cele locale, prin programe susținute de organisme naționale sau internaționale. Totodată, se au în vedere programe de dezvoltare a IMM-urilor, prin facilitarea accesului la finanțare nerambursabilă.

G. Knap

În zonele libere

Scutire la impozitul pe profit - până la sfârșitul lui 2006

Prin modificările aduse Codului Fiscal, Guvernul a micșorat cu șase luni perioada în care firmele din zonele libere beneficiază de scutirea de la plata impozitului pe profit - în cazul celor care au realizat investiții de peste un milion de dolari. Termenul inițial de 30 iunie 2007 a fost modificat la 1 ianuarie 2007, **pentru ca România să se alinieze prevederilor comunitare după data aderării la UE.** Directorul general al Administrației Zonei Libere Curtici Arad, Mircea Pavel, e de părere că această schimbare nu-i va afecta pe marii investitori.

G. K.

Foto: V. Musca

Licitație pentru terenuri din Zona Liberă

Două firme străine, interesate să-și ridice aici fabrici

Administrația Zonei Libere Curtici Arad a organizat ieri o licitație pentru concesionare de terenuri, situate pe ambele platforme (Curtici și Aeroport). Două firme, una portugheză (cu care AZL a purtat negocieri timp de două luni) și una italiană, s-au prezentat la licitație. Prima, care își desfășoară activitatea în domeniul industriei componentelor auto (produce huse pentru autoturisme) dorește concesionarea unei suprafețe de 40.000 de metri pătrați la Curtici, pe care să ridice o fabrică. Valoarea investiției va ajunge la circa 8 milioane de euro, iar numărul angajaților, la 1000.

În ceea ce privește firma italiană, producătoare de mobilă, aceasta s-a arătat interesată de un teren situat pe platforma Aeroport, în suprafață de 5000 de metri pătrați.

Cum ieri a existat un singur ofertant pentru fiecare din cele două terenuri, licitația a fost amânată pentru săptămâna viitoare, când practic vor fi adjudecate terenurile în cauză.

G. Knap

În găsirea unui imobil-locuință

Porta a cerut sprijinul Primăriei

Întrucât, la întâlnirea cu reprezentanții firmei Porta, administrația arădeană și-a arătat disponibilitatea de a-i ajuta, dacă aceștia întâmpină diverse probleme, polonezii „au ridicat mingea la fileu". Ei au cerut sprijinul Primăriei în găsirea unui imobil-locuință pentru oamenii care vor rămâne de acum în Arad. Conducerea Porta s-a arătat dispusă să cumpere o clădire cu câteva apartamente, pe care să o aranjeze, dacă e cazul. Primarul Gheorghe Falcă i-a asigurat pe polonezi că vor colabora, pentru rezolvarea acestei probleme.

Firma Porta construiește în Zona Industrială Vest o fabrică de uși de interior, investiția totală a polonezilor ridicându-se la circa 8 milioane de euro (construcție plus tehnologie). Fabrica de la Arad, prima din străinătate a grupului Porta, va avea o capacitate de producție de 8 uși și 8 tocuri pe minut.

G. Knap

La Hălmagiu

Asfaltarea drumurilor... muncă de Sisif

Hălmagiu este una dintre comunele din județul nostru în care asfaltarea drumurilor le dă bătăi de cap angajaților Primăriei. Anual se efectuează lucrări de balastare a gropilor - lucrări ale căror rezultate sunt vizibile doar pentru moment, pentru că în decurs de câteva luni, gropile își fac din nou apariția.

Prima acțiune de astupare a „craterelor" a avut loc în primăvara acestui an și a fost întocmită de o firmă din Gurahonț, cea de-a doua fiind programată peste câteva săptămâni.

„Starea drumurilor din Hălmagiu este proastă. Nu putem face lucrări capitale deoarece costurile sunt prea mari. Pentru balastarea gropilor, numai anul acesta am plătit în jur de 200 de milioane de lei. Nu reușim să le întreținem pentru că zilnic trec o mulțime de camioane de mare încărcătură, iar drumurile acestea au fost făcute mai mult pentru căruțe. Ne descurcăm cum putem, în măsura posibilităților financiare.", ne-a declarat Emil-Marin Iorga, primarul comunei. Întrebat dacă s-au primit fonduri externe în vederea modernizării drumurilor comunale, acesta ne-a mărturisit că s-au făcut demersuri pentru a intra în posesia unor bani prin programul SAPARD, dar că finanțarea a fost întreruptă la nivel național.

Leila Buțiu

Înlesniri la plată

Agenții economici care au beneficiat de înlesniri la plata obligațiilor datorate bugetului general consolidat, și care până la data de 30 noiembrie 2004 fac dovada stingerii sumelor cuprinse în rate, precum și a obligațiilor fiscale curente cu termene de plată la aceeași dată, a constituirii garanției și a plății oricăror alte obligații fiscale ce nu fac obiectul înlesnirilor la plată, beneficiază de menținerea înlesnirii pentru sumele rămase de plată începând cu 30 noiembrie, cu toate efectele prevăzute de lege. Sumele amânate în vederea reducerii sau scutirii, din înlesnirile acordate,se scutesc la plată la data de 31 decembrie, dacă debitorii au respectat termenele de plată și condițiile în care au fost acordate înlesnirile. Acestea sunt noi reglementări prevăzute de o ordonanță recent publicată în Monitorul Oficial.

G. K.

Declarațiile de venit

Din totalul declarațiilor de venit global pe anul 2003 depuse de către arădeni la Finanțe, până la 1 septembrie au fost procesate 62.829, ceea ce reprezintă 81%. În urma procesării, Finanțele arădene au emis 53.366 de decizii de impunere, din care rezultă dacă un contribuabil mai are de plătit sau de primit bani. La contribuabilii arădeni au ajuns până acum 8235 de decizii(15%).

Termenul prevăzut de lege pentru procesarea declarațiilor de venit global este sfârșitul lunii septembrie.

G. K.

Propuneri pentru modificarea Codului Muncii

Consiliul Național al Întreprinderilor Private Mici și Mijlocii din România - filiala Arad, ca reprezentant al intereselor IMM-urilor din județ, anunță că toți întreprinzătorii arădeni nemulțumiți de prevederile actuale ale Codului Muncii pot înainta propuneri de modificare a acestuia, menite să fluentizeze raporturile de muncă, propuneri care să se regăsească pe ordinea de zi a Comisiilor de Dialog Social din ministerul de resort.

Reprezentanții confederațiilor patronale din România cer modificarea Codului Muncii, considerând că prevederile acestuia creează un dezechilibru între angajați și angajatori.

G. K.

Euro-şoc

Nici nu s-au stins bine focurile de artificii ce marcau extinderea Uniunii Europene spre est că polonezii, cehii şi ungurii şi-au şi schimbat primminiştrii care i-au transformat pe deplin în cetăţeni europeni. Fără măcar a fi între cei mai entuziaşti adepţi ai integrării, cetăţenii celor trei state, premianţi ai reformelor, au descoperit că nici pentru ei tranziţia nu s-a încheiat odată cu admiterea cu drepturi depline ca membri în UE. Pentru că alinierea la standardele europene, adoptarea şi implementarea legislaţiei comunitare s-au concretizat în diminuarea veniturilor personale, în creşterea spectaculoasă a preţurilor la alimente de bază şi la utilităţi. O dovadă a faptului că bunăstarea Vestului nu ajunge în est cu viteza cu care s-au desfăşurat procesele politice. Şi asta pentru că transformările economice de substanţă sunt mai lente decât cele politice. Scenariul are mari şanse să se repete şi la noi. Una dintre cele două forţe politice care luptă acum pentru putere va simţi probabil şocul integării, pentru că, în mod normal, România va fi primită în UE în 2007. S-ar putea deci să aibă un mandat mai scurt decât de obicei şi să stea în opoziţie puţin mai mult. În Ungaria, premierul Medgessy a rezistat doar patru luni după 1 mai, polonezul Leszek Miller a pierdut sprijinul partidului care l-a instalat în funcţie şi a demisionat imediat după aderarea ţării sale la UE, iar cehul Vladimir Spilda a rezistat doar două luni în funcţie. Numai că aceste ţări îşi vor reveni repede pentru că distanţa ce le separă de performanţele economiilor europene nu este chiar atât de mare. Şi nici nivelul lor de trai atât de jos. În cazul nostru, varianta optimistă spune că românii vor culege roadele aderării după cel puţin 15 ani. Dar nimeni nu se neliniştește.

Integrare şi preţuri

Nici că ce putea o demonstraţie mai convingătoare că aderarea la UE implică şi costuri economice şi sociale, decât afluxul de maghiari în magazinele şi angrourile din vestul ţării. Dacă până la intrarea efectivă a Ungariei în UE românii erau cei ce cumpărau din Ungaria, între altele produse alimentare, pentru că erau mai ieftine, acum maghiarii sunt cei care cumpără alimente de bază din România. Pe lângă benzina care încă este la circa o treime din preţul celei din Ungaria. Nici vorbă că agricultura lor ar fi devenit mai puţin competitivă şi gradul de procesare mai slab. Dacă în cazul zahărului este vorba pur şi simplu de renunţarea la subvenţionarea acestuia, ceea ce a determinat dublarea preţului (acum apropiat de preţul comunitar), în cazul altor produse agroalimentare procesate industrial intervine preţul real al energiei (gaze, electricitate, căldură). Normele europene privind ajutorul de stat exclud dintr-o dată sau treptat subvenţiile acordate pentru susţinerea tarifelor la energie. Astfel încât restul preţurilor, care toate includ şi energie, cresc. În plus, survin cheltuielile de mediu. Industriiile, indiferent care sunt ele, nu trebuie să polueze. Pentru aceasta trebuie să investească în instalaţii care să cureţe aerul, să epureze apele. Costurile acestora se regăsesc din nou în preţuri. Se adaugă exigenţele fito-sanitare şi sanitar-veterinare menite să protejeze sănătatea consumatorului. Din nou un plus de costuri şi, deci, creştere de preţuri. În cazul agriculturii, politica agricolă comunitară presupune şi ea subvenţii, dar pentru ultimii admişi - la un sfert, deocamdată, din cele pe care le iau fermierii din vechea UE. Aşadar, produsele agro-industriale ale celor dintâi vor fi mai slab ajutate, deci mai scumpe decât înainte de aderare.

Iată de ce integrarea va avea costul ei. Ştim însă din experienţă că doar un lucru pentru care se munceşte, care este aşteptat şi care nu pică pe gratis merită. Aderarea presupune şi costuri, numai că policieni se feresc să vorbească despre ele. Şi toată lumea înţelege de ce. Este sigur însă că perpetuarea tranziţiei ne costă infinit mai mult.

D. Sava

Ce şi cât ştie publicul din România despre fondurile europene?

Un studiu iniţiat de Delegaţia ComisieiEuropene - DCE - în România, privind percepţia publicului asupra utilizării fondurilor europene, confirmă că românii sunt informaţi despre existenţa sprijinului financiar acordat pentru programele comunitare PHARE şi SAPARD. 78% dintre cei intervievaţi spun că au auzit de existenţa programului PHARE, iar 70% au declarat că au auzit despre fondurile SAPARD, se arată într-un comunicat al Delegaţiei Comisiei Europene în România. Dar, în afară de denumiri, cei mai mulţi români ştiu foarte puţine lucruri despre aceste programe. Studiul relevă că publicul din România este puţin informat în privinţa responsabilităţilor legate de distribuirea fondurilor europene şi a monitorizării modului de utilizare a acestora. Totuşi, beneficiile finanţării europene sunt bine cunoscute de români, care în proporţie de peste 85% consideră că acestea sunt destinate sprijinirii procesului de aderare a României la Uniunea Europeană. Este de asemenea cunoscut faptul că aceste finanţări sunt substanţiale şi menite să rezolve probleme importante, arată comunicatul DCE.

Românii sunt însă convinşi că fenomenul de corupţie se extinde şi asupra procesului de distribuire a fondurilor europene. Această percepţie este generată de frecvenţa cazurilor semnalate în presă şi de contactul cu acest fenomen în viaţa cotidiană.

Jonathan Scheele, şeful Delegaţiei Comisiei Europene la Bucureşti, spune că rezultatele cercetării sunt instrumente utile pentru planificarea activităţilor de informare a publicului privind fondurile europene. De asemenea, el şi-a exprimat satisfacţia cu privire la faptul că cei intervievaţi au declarat că au încredere în felul în care Delegaţia îi desfăşoară activiatea. „Am dorit să obţinem o imagine de ansamblu, care să permită o analiză a nivelului existent de informare şi percepţie asupra sprijinului financiar acordat de UE, pentru a ne putea stabili direcţiile de acţiune legate de informarea diferitelor categorii interesate să utilizeze aceste fonduri."

Studiul a fost realizat de IRSOP şi a vizat publicul larg (un eşantion reprezentativ la nivel naţional de 1028 de persoane), reprezentanţii întreprinderilor mici şi mijlocii, ai ONG-urilor şi ai autorităţilor locale, menţionează comunicatul DCE.

Programe de finanţare

În calitate de stat candidat la aderare la UE, România beneficiază de sprijin financiar nerabursabil din partea Uniunii Europene. Din 2004, suma alocată României creşte progresiv faţă de 2003 (circa 700 milioane euro) cu 20%, apoi cu 30% (în 2005) şi respectiv 40% în 2006, urmând să atingă aproximativ un miliard de euro în 2006.

Programul Phare, împreună cu Ispa (Instrument pentru Politici Structurale de Pre-aderare) şi Sapard (Programul Special pentru Agricultură şi Dezvoltare Rurală) reprezintă instrumentele Uniunii Europene prin care se asigură asistenţă de pre-aderare. Aceasta este programată să răspundă nevoilor de reformă ale României, în vederea îndeplinirii criteriilor de aderare la Uniunea Europeană.

PHARE – programul a fost creat la începutul anului 1989 pentru Polonia şi Ungaria, pentru a le ajuta în procesul de tranziţie. Până în 1996, 13 state primeau fonduri nerambursabile Phare (cele 10 ţări candidate din Europa Centrală şi de Est şi Albania, Bosnia-Herţegovina şi Fosta Republică Iugoslavă Macedonia). Din 2000, cele trei state din vestul Balcanilor au fost incluse în alt program de asistenţă (CARDS), Phare concentrându-se pe susţinerea procesului de aderare a statelor candidate, iar din 1 mai 2004, opt ţări candidate au aderat la Uniunea Europeană (Estonia, Letonia, Lituania, Polonia, Republica Cehă, Slovacia, Slovenia şi Ungaria) şi nu mai fac obiectul acestui program.

PHARE are trei obiective principale:

- consolidarea administraţiei publice şi a instituţiilor din statele candidate pentru ca acestea să poată funcţiona eficient în cadrul Uniunii (dezvoltare instituţională);
- sprijinirea statelor candidate în efortul investiţional de aliniere a activităţilor industriale şi a infrastructurii la standardele UE (investiţii pentru sprijinirea aplicării legislaţiei comunitare);
- promovarea coeziunii economice şi sociale (investiţii în coeziune economică şi socială).

Foto: Şt. Matyaş

ISPA (Instrument for Structural Policies for Pre-Accession – Instrumentul pentru Politici Structurale de Pre-Aderare) finanţează în perioada 2000-2006 proiecte de infrastructură în domeniul transporturilor şi al protecţiei mediului.

Obiectivele ISPA sunt:

- sprijinirea ţărilor beneficiare în vederea alinierii standardelor lor de mediu la cele ale Uniunii Europene;
- extinderea şi conectarea reţelelor de transport ale statelor beneficiare la cele trans-europene;
- familiarizarea ţărilor beneficiare cu politicile şi procedurile aplicate Fondurilor Structurale şi de Coeziune ale Uniunii Europene.

În domeniul protecţiei mediului, Ispa se concentrează pe investiţii masive legate de directivele de mediu, a căror implementare solicită costuri foarte importante. Ele se referă la domenii precum: rezerva de apă potabilă, tratarea apelor reziduale, administrarea deşeurilor solide şi a celor periculoase şi respectiv poluarea aerului.

În domeniul transporturilor, Ispa acordă prioritate investiţiilor legate de integrarea sistemului românesc în sistemul de transporturi al Uniunii Europene. De asemenea, se acordă prioritate îmbunătăţirii legăturilor cu alte ţări candidate, precum şi eliminării lacunelor din sistemul naţional de transporturi. Ispa finanţează dezvoltarea căilor ferate, a şoselelor şi a căilor de navigaţie.

SAPARD – (Special Pre-Accession Programme for Agriculture and Rural Development - Programul Special de Pre-aderare pentru Agricultură şi Dezvoltare Rurală) sprijină ţările candidate în abordarea reformei structurale din sectorul agricol şi din alte domenii legate de dezvoltarea rurală. SAPARD sprijină România pentru participarea la Politica Agricolă Comună şi Piaţa Internă a Uniunii Europene. Programul urmăreşte îmbunătăţirea vieţii comunităţilor rurale, crearea unui sector competitiv de producere şi prelucrare a produselor agricole, crearea de locuri de muncă în mediul rural, asigurarea unei dezvoltări durabile a acestor regiuni.

Romania a identificat patru măsuri prioritare care să fie finanţate în cadrul acestui program:

- •îmbunătăţirea activităţilor de prelucrare şi comercializare a produselor agricole şi piscicole;
- •dezvoltarea şi îmbunătăţirea infrastructurii rurale;
- •dezvoltarea economiei rurale;
- •dezvoltarea resurselor umane.

SAPARD este singurul dintre cele trei instrumente a cărui implementare cade în sarcina autorităţilor naţionale

Foto: V. Muşca

- are la baza Programul Multi-Anual de Finanţare, negociat între Comisia Europeană şi ţările candidate pentru perioada 2000 - 2006. În fiecare an, este semnat un Acord Anual de Finanţare, prin care se stabileşte bugetul alocat pentru anul respectiv şi prin care se pot modifica prevederile Programului Multi-Anual.

Programe comunitare

Programele comunitare reprezintă un set de programe adoptate de către Uniunea Europeană, pentru o perioadă de mai mulţi ani, pentru a promova cooperarea între statele membre în diferite domenii specifice legate de politicile Uniunii. În principiu aceste programe erau destinate exclusiv statelor membre, apoi au fost deschise treptat participării ţărilor candidate, pentru a le sprijini, în vederea aderării.

Fiecare ţară trebuie să contribuie din resursele proprii la bugetul general al fiecărui program la care participă. Finanţarea pe care o ţară o primeşte în cadrul acestor programe depinde de calitatea propunerilor de proiecte depuse de solicitanţi din ţara respectivă, care intră în concurenţă cu proiecte depuse de solicitanţi din toate ţările participante la program.

România participă la o serie de programe comunitare, precum Programul Cadru 6 (pentru cercetare şi dezvoltare), Leonardo da Vinci, Socrates şi Tineret/Youth (în domeniul educaţiei şi pregătirii profesionale), Egalitatea între sexe, Combaterea Excluderii Sociale şi Combaterea discriminării (în sectorul social) etc.

România beneficiază, de asemenea, şi de asistenţă prin intermediul mai multor programe Phare multi-ţară, precum TAIEX (Biroul de Asistenţă Tehnică pentru Schimbul de Informaţii), Facilitatea de Finanţare a Întreprinderilor Mici şi Mijlocii, SIGMA (Sprijin pentru Îmbunătăţirea Guvernării şi a Managementului Public), Programul privind Securitatea Nucleară şi Programul Phare pentru microproiecte.

Pagină realizată cu sprijinul Delegaţiei Comisiei Europene Bucureşti

De la Moneasa

Amintiri de vacanță

Ultimele zile de vacanță trec cu „pași" repezi. Peste puțină vreme începe un nou an de învățământ și frumoasele zile de vară rămân doar amintiri. Prezenți fiind la Festivalul culturii tradiționale, am încercat să aflăm cu ce rămân în suflet cei care își petrec sejurul în Tabăra școlară a A. J. T. T. S. Arad.

Din ceea ce ne-a spus dl. Petrică Toader, administratorul taberei, în această serie (printre ultimele din vacanța mare) sunt veniți la Moneasa 68 de elevi din București (două grupuri) și artiști plastici din România și Ungaria. Cum se simt ei în tabăra de la poalele Codrului Moma ne spun:

Anidora Eușenco (Liceul „Cervantes" București): „Este a doua oară când venim la Moneasa și am revenit cu plăcere. Am fost în multe tabere din țară și cred că aici, la Moneasa, este cel mai frumos. Și acum, în acest sejur, ne-am simțit foarte bine. Dacă vom fi sănătoși, vom reveni și la anul."

Georgeta Maftei (Școala nr. 117 București): „A fost foarte bine. Am venit aici și pentru ca să vedem Șiria, locul unde s-a născut Ioan Slavici. Dar am avut și frumoasa surpriză să găsim condiții excelente (mâncare foarte bună, curățenie) oameni minunați (în frunte cu nea' Petrică Toader) și locuri extraordinare (Țebea, Peștera Ursilor, strandul și stațiunea Moneasa)."

Foto: V. Musca

Elena Musteață (Școala nr. 117 București): „Nu avem ce să reproșăm. Am găsit aici tot ce ne-am dorit. Până și mâncarea a fost după pofta noastră (am fost întrebați tot timpul ce am vrea să fie la masă).Totul a fost de nota 10."

Ioan Domokos (președintele Asociației Artiștilor Plastici Oradea): „Suntem nouă persoane din România și două din Ungaria. E un loc minunat pentru creația artistică. Am venit pentru prima dată aici și pot să spun că a fost perfect, ne-am simțit foarte bine și parcă am întinerit."

Ioan Pintea (Liceul „Onisifor Ghibu" Oradea): „Suntem în al cincilea an de când venim aici. Apreciem, în primul rând, condițiile deosebite din tabără, apoi locurile minunate care oferă posibilitatea organizării de drumeții și excursii, astfel ca în sejurul de șapte zile să nu intervină plictiseala. Venim aici și pentru nea' Petrică Toader, care este sufletul acestei tabere și știe să ne facă să ne simțim foarte bine."

Maria Sânza, asistență medicală la Liceul de Arte „Sabin Drăgoi" (pentru prima dată în acest an, în fiecare serie este prezent un cadru sanitar): „Sunt pentru prima oară în tabără, sunt impresionată. Din punct de vedere medical nu am avut nici o problemă în afară de mici zgârieturi de la joacă. Grupul de copii este complex - de la clasele primare la cele de liceu - dar nu au fost neînțelegeri. Și, nu în ultimul rând, aș putea să apreciez colaborarea între administrația taberei și cadrele didactice, care este foarte bună."

Sunt doar câteva impresii din multele amintiri de vacanță ale celor care au petrecut în această vară în Tabăra Moneasa.

V. Filip

Vă recomandăm:

Cărți noi la Editura Niculescu

La Editura Niculescu au văzut lumina tiparului: **Literatură universală pentru liceu** de Lelia Mușat (Sinteză a evoluției literaturii universale, din perspectiva programei școlare, lucrarea oferă informații utile, esențiale, comentarii pertinente referitoare la valoarea scriitorilor și a operelor, toate însoțite de texte de referință). ● **Copii adulți, părinți adulți** de Phyllis Lieber, Gloria S. Murphy, Annette Merkur Schwartz (Traducere a unei lucrări de excepție ce conține sfaturi practice pentru relații bune între oamenii maturi). ● **Dicționar de afaceri englez-român** de Ioan Lucian Popa și Lucia Mihaela Popa (Acest dicționar răspunde într-o manieră practică și rapidă problemelor apărute la citirea unui text de specialitate sau în comunicarea în mediile de afaceri) ● **Limba germană în ciclul primar** de Ernst A. Ekker (Traducerea unei lucrări de excepție apărută la prestigioasa editură Jugend & Volk. Autorul a fost distins cu Premiul de Stat al Republicii Austria pentru literatură adresată copiilor și tineretului) ● **Franceza în 60 de teste** de Claudia Dobre, Diana Ionescu și Liliana Blajovici (Testele au drept scop verificarea cunoștințelor și dezvoltarea competențelor de exprimare în limba franceză. ● **Limba germană pentru cei mici** de Doina Sandu (Lucrarea reprezintă o carte de lectură dar și de exercițiu pentru copiii de grădiniță și ciclul primar, care cuprinde texte, glume, exerciții). ● **Matematica. Teste de verificare și evaluare a cunoștințelor pentru clasele 4-8** de Alina Iulia Tilea și Dora Ciceu. (Cartea, care acoperă ca stuctură programa școlară, este un instrument util pentru elevii care vor să se inițieze în noțiunile matematice predate la clasă). ● **Economie. Teste grilă pentru bacalaureat și admitere la facultate** de Maria Anghel, Liliana Crăciun și Monica Dudian. (Lucrarea conține: sinteze teoretice, explicarea celor mai dificile grile, subiecte frecvente la concursuri) ● **Proză de M. Eminescu** (Cartea cuprinde un tabel cronologic și câteva din lucrările importante din periodice și din manuscrise, încheindu-se cu aprecieri critice"). ● **„Teste de limba franceză"** de Jürgen Boeloke, Eduardo Jimenes și Pierre Morel (200 de teste pentru evaluarea cunoștințelor de limba franceză (Cu ajutorul acestei noi metode - score - de învățare vă puteți evalua singuri cunoștințele de limba franceză, identificând clar punctele vulnerabile și remediindu-le imediat). ● **Dicționar de neologisme ale limbii engleze** de George Volceanov (Acuratețea definițiilor și rigoarea științifică a redactării fac din acest dicționar un util instrument pentru filologi, traducători, elevi și studenți).

Șahul – A doua tinerețe

Până nu demult, în neurologie se credea că celulele nervoase sunt singurele care nu se reproduc în corpul uman. Adică ne naștem cu o anumită zestre, bogăție de neuroni și, pe urmă, trebuie să ne descurcăm toată viața în funcție de această baftă. Dar cercetările de fiziologie a creierului, executate în ultimii ani cu tot felul de microscoape electronice și computere sofisticate, au arătat că celulele nervoase se regenerează și ele continuu, cu o singură condiție însă: să fie puse la treabă, să li se dea de lucru, tehnic spus: să proceseze informație. Deci, bătrânul proverb nemțesc „Exercițiile îl creează mereu pe Maestru" a avut, cum se spune, o adâncă înțelepciune.

Scleroza în plăci, senilitatea, Alzheimer (boala uitării) sunt maladii care pavează infernul vârstei a treia și ale căror simptome atroce pot fi întârziate sau barem amortizate printr-o gimnastică perseverentă a creierului. Iar șahul este sportul ideal, făcut pământenilor cadou de zeița (driada) Caissa, în acest scop.

Nu e nevoie de o pretențioasă sală de „fitness", nu trebuie să cheltuiești zeci de milioane pe steroizi și alte substanțe anabolizante, ce umflă mușchii și usucă mintea. Doar o bucată de carton, pe care o duci îndoită sub braț și pe care sunt vopsite 64 de ptrățele, albe și negre, la fel precum se întâmplă să fie și zilele omului. Și unde aleargă pioni (întotdeauna manipulați), cai, ofițeri, regi (uneori Despoți Luminați) și trufașe regine.

Primele mărturii despre șah provin din sanscrită. Dar în Europa abia în secolul XV îi sunt dedicate două poezii, în limba latină: „Scacchia ludus" și „De ludo Scacchorum". Două versuri-indicație din ultimul poem sunt de-a dreptul fermecătoare: „Nu introduce **dama** în joc prea devreme" și „Nu te pune în calea nebunului!"

Foto: M. Szego

Astăzi, șahul a ajuns o provocare pentru „inteligența artificială" și informaticienii aspiră să creeze programe „în stare" să învingă un sportiv cu grad de „maestru internațional". De ce nu mai sus? Pentru că șahistul, spre deosebire de calculator, are și libertatea de a greși. Ceea ce pentru o mașină e de neconceput. Or, posibilitatea creației presupune și greșeala. Nu de alta, dar ca să se adeverească vorba lui Eminescu despre Shakespeare: „Greșind cu tine, chiar iubesc greșeala".

Glumind serios, ne-am amestecat, mai alaltăieri, în parcul Eminescu din orașul nostru, printre fanii „sportului regilor". Maeștrii internaționali Victor Butunoi și Ervin Mozes, maeștrii internaționali prin corespondență Valeriu Demian și Alexandru Telbis ori numai pasionați precum Tiberiu Grozescu, Constantin Slătaru și Ion Loghin, cu toții (majoritatea vârstnici) au un „aer comun", cu o fizionomie tipică (față expresivă, privire inteligentă, umor în conversație, optimism structural).

„Clubul în aer liber" din parc funcționează aidoma unei noi ediții a „fierăriei lui Iocan", desigur adăogită și îmbunătățită de vreun Moromete trecut prin „a treia cale" a tranziției originale românești. Aici, printre expresii precum: „gambitul regelui", „pat sau remiză", se discută la un mod nuanțat și subtil despre toate câte-n lună și-n stele și nu l-aș sfătui pe nici un politician să mizeze pe situația „orbirea șahistului", atunci când se gândește la acești gânditori.

V. Sărăndan

S-a încheiat Openul Internațional de Șah

Memorial I. Halic, ediția IV, Arad, 2004

A luat sfârșit Openul Internațional de Șah „Memorial I.Halic, ed. IV, eveniment major în viața șahistă arădeană, care timp de 7 zile a reținut atenția iubitorilor de șah din orașul nostru, și nu numai.

Competiția s-a desfășurat în frumoasa sală de festivități a Consiliului Județean, pe trei secțiuni, așa cum bine este cunoscut publicului avizat, prin comunicările și relatările noastre anterioare.

Pentru prima oară în istoria șahului arădean a luat parte la această tradițională competiție o mare maestră internațională, în persoana d-rei Cristina Foișor; au mai luat parte 4 maeștri internaționali, 2 maeștri FIDE, 7 maeștri, 11 candidați de maeștri, 16 de categorie I, 10 de categorie II, 5 de categ. III și 37 fără categorie, în total 93 de participanți înscriși, din care peste 10% străini, reprezentanți ai șahului austriac, german și maghiar. Competiția a fost arbitrată cu competență de distinsul arbitru internațional Gheorghe Erdeuș.

În ziua de 27 august 2004, după încheierea ultimei runde, a avut loc festivitatea de închidere și de premiere.

Reprezentantului Asociației Județene de Șah i-a revenit misiunea de a deschide ședința și a aduce mulțumiri în mod deosebit Consiliului Județean, Primăriei municipiului, D. S. J., Universității „A. Vlaicu", Companiei Contor Zenner, sponsorilor, tuturor celor care au sprijinit într-un fel sau în altul organizarea acestei acțiuni, de asemenea invitaților pentru a fi onorat cu prezența această festivitate, felicitându-i pe premiați și mulțumind pentru participarea jucătorilor.

D-na rector a Universității „Aurel Vlaicu", prof. univ. dr. Lizica Mihuț, prezență onorantă și la această ediție a „Memorialului" ca și la toate celelalte, a adresat frumoase cuvinte participanților și aprecieri elogioase organizatorilor, felicitându-i în continuare pe toți premiații și cu deosebită afecțiune pe cei mai mici dintre ei.

*Dl. vicepreședinte **Gavrilă Buza**, din partea Consiliului Județean și d-na conf. dr. ing. **Valentina Bălaș**, din partea organizatorilor, au înmânat diplomele și premiile celor care la această ediție au obținut rezultatele cele mai bune.*

Au fost distinși cu premii și diplome următorii:

***Turneul A. Locul 1:** Butunoi Alexandru (MI-C. S. Contor Zenner Arad) cu 7,5 puncte din 9 posibile, **locurile 2-3**: Foișor Cristina (MM - CS Contor, Zenner Arad) și Chereches Marius (CM Ungaria) cu câte 7 puncte; 4. Petre Nad Titus (MF-CS Medicina Timișoara) cu 6,5 puncte; 5. Baratoși Daniel (CM CS Contor Zenner Arad) cu 6 puncte.*

***Premii speciale: Primii clasați categoria I:** Ziegler Mario (Germania), Chiriță Marius (CSS 1 Timișoara), Ionescu Bogdan (CS Contor Zenner Arad); **Locul 1: sub 14 ani:** Petrișor Adrian (CSS 1 Timișoara); **14-16 ani:** Foișor Sabina (CS Contor Zenner Arad); **senioare:** Mînicuță Monica (CS Contor Zenner Arad); **peste 55 ani:** Vaida Pavel (CS Contor Zenner Arad); **cel mai tânăr participant:** Foișor Veronica (CS Contor Zenner Arad); Cel mai în vârstă participant: Bartha Andrei (CS Caissa Miercurea Ciuc).*

***Turneul B: Locurile 1-2:** Floresc Petru (CS Jeco Controcoop București) și Suciu Dinu (MF Voința Satu-Mare) cu câte 6 puncte; 3. Marincaș Vlad (cat. I CSS 1 Timișoara cu 4,5 puncte); **Premii speciale: locul 1 sub 12 ani:** Șicolovan Cristian (CCS 1 Timișoara) **peste 55 ani:** Vârtopeanu Nicolae (CM CSU „A. Vlaicu" Arad); **cel mai tânăr participant:** Miu Paul (CSS 1 Timișoara); **cel mai în vârstă participant**: Tol Ioan (CS A. Vlaicu Arad).*

***Turneul C. Locul 1:** Balla Tiberiu (F. C. Timișoara) cu 6 puncte din 7 posibile; **2-3:** Lazăr Adrian (II CSU A. Vlaicu Arad) și Bula Teodor (I-CSU A. Vlaicu Arad) cu câte 5,5 puncte. **Premii speciale. Locul 1: sub 12 ani** Mărincaș Cătălina (CSS 1 Timișoara); **locul 1 peste 55 ani**: Besa Titus (Cluj-Napoca); **cel mai tânăr participant:** Chiș Sergiu (FRȘ); **cel mai în vârstă participant:** Barro Prosper (Timișoara)*

Toate turneele s-au desfășurat într-un climat de prietenie și deplină sportivitate, cu o participare deosebit de selectă.

Nu putem încheia această relatare înainte de a mulțumi încă o dată tuturor celor care au contribuit la reușita acestei acțiuni care prin această a patra ediție a sa îmbogățește calendarul sportiv arădean și național.

Pentru organizarea viitoarelor noastre acțiuni pe linie de șah solicităm sprijinul tuturor factorilor din orașul nostru care și până acum au demonstrat generozitate, înțelegere și căldură la promovarea acestui sport al minții și al inteligenței, rege al jocurilor logice, cu reguli atât de precise și cu atâtea semnificații.

„Acolo unde pătrunde și se dezvoltă șahul

OMUL face un pas mare înainte."

Ing.Tiberiu Grozescu

„Năstase Trophy"

Au mai rămas doar patru

După ce joi seara, neobositul director de concurs, Anela Freer a organizat un party dedicat jucătoarelor, la care au participat sportivele care continuau cursa (celelalte părăsind deja orașul nostru), ieri a fost o zi consacrată duelului primelor 8 tenismane de pe tabloul principal. Acestea și-au măsurat forțele în faza sferturilor de finală ale „Năstase Trophy", meciurile de simplu, dar și cele de dublu fiind urmărite cu sufletul la gură de spectatorii adunați în Subcetate.

Gabriela Niculescu, „nașa" favoritei turneului, Simona Matei, pe care a reușit să o elimine în optimi, a fost la rândul ei trimisă acasă. Ceha Zahlavova -autoarea acestei performanțe- urmează să o întâlnească în partida următoare pe Barbara Pocza. Talentata maghiară a trecut de nemțoaica Priachin, dorindu-și, ca toate participantele, puncte și -dacă se poate- câștigarea celui de-al doilea concurs de 10.000 de dolari din carieră. Cum Alexandra Sere a trebuit să se recunoască învinsă în disputa cu Yevgenya Savransky (Israel), singura româncă supraviețuitoare rămânea Liana Balaci. Olteanca,

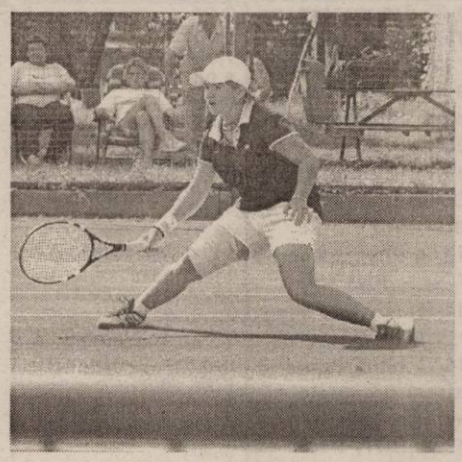

venind după un joc greu (4-6, 6-4, 6-4 cu Țibuleac), a dat piept aseară cu periculoasa Smolenakova, din Slovacia. S-a impus tot în setul decisiv, conform calculului hârtiei, Balaci, calificându-se de asemenea în semifinale.

Rezultatele, pe scurt: Sandra Zahlavova - Gabriela Niculescu 7-5, 7-6, Barbara Pocza - Tatjana Priachin 7-5, 6-0, Yevgenya Savransky - Alexandra Sere 6-3, 6-4, Liana Balaci - Linda Smolenakova 6-4, 2-6, 6-4.

La dublu, în „careul deași" au pătruns Savransky - Zahlavova (vor juca în compania cuplului Bonifate - Orășanu, din țara noastră), respectiv Cârstea - Niculescu și Gae - Gașpar, toate din România.

Programul de azi cuprinde drept puncte de reper semifinalele Zahlavova - Pocza (ora 12), Savransky - Balaci (ora 14,30), în vreme ce în proba de dublu, finala este planificată pentru orele 17. Ultimul act, la simplu este duminică dimineața.

Adrian Hărțău

Foto: Margareta Szegö

Albe și negre

Șmecherii supervizate

Ar fi timpul și pentru o incursiune în culisele fotbalului județean. Un fotbal condus de un septuagenar pensionar cu venituri modeste, de ... director de bancă. Nu vă mirați, vă vom explica cum stau lucrurile în propoziție. Pentru prestația sa de președinte al AJF Arad, Nicu Selejan bagă în buzunare „numai" 7 500 000 lei. Apoi, la fiecare sfârșit de săptămână face un adevărat tur de forță pe coclaurile județului, în calitate de supervizor. Nu, de-a moaca. Prin referate scrise și semnate de el, „rupe" jumate de milion pentru fiecare meci, din zestrea ajefistă. Adică, din banii cluburilor, prin tot felul de taxe (rușinos, dacă pentru transferul unui copil se percepe suma de 200 000 lei) și amenzi. Și, cum omul e lacom, ieri la Pâncota, azi la Livada și mâine la Satu Nou (coincidență sau nu, în două rânduri cu șoferul său, Igreț și pe post de observator), adună vreo șase milioane într-o lună bună. Mai adăugăm între 6 și 7 milioane pensia de colonel în rezervă și, uite, leafa de director. Trai pe vătrai, nu glumă.

O muscă ce-și duce veacul prin biroul ajefistului-șef s-a oprit din zbor pe niște hârtii semnate de nea Nicu. Pe una se justifica promovarea echipei din Zimandul Nou în Divizia D, pe alta se aproba ridicarea suspendării recidivistului Varga (Zimandul Nou), iar una ne-a șocat până la un anumit punct: patronul echipei din Zimandul Nou, Marius Bâc, donează un calculator AJF-ului. Acesta să fie, oare, prețul promovării? Problema e cine va lua primele lecții de clăpăcit pe tastatura cadoului primit.

În fine, din ciclul acelorași șmecherii supervizate, să consemnăm că Popa Ilie (72 ani) are voie să observe jocul: Ususău - Inter, fiind mai presus de Nicolae Rainea (cel mai valoros arbitru român din toate timpurile), care a fost scos din tagma observatorilor pentru limită de vârstă.

Daniel Scridon

Cuvântul de ordine, victoria

Avancronica meciului CS Deva - FCM UTA

Două vecine de județ, cu linii similare de clasament, se întâlnesc la Deva într-un meci în care pentru fiecare dintre echipe, CS din localitate și FCM UTA, victoria e cuvântul de ordine.

„Am pierdut cu Jiul în min. 93, iar acum vine UTA. Din fericire nu avem accidentați ori suspendați, iar moralul băieților este bun. Țintim victoria, deși nu ne va fi deloc ușor." - a declarat tehnicianul gazdelor, Romulus Gabor. Devenii știu că UTA nu mai reprezintă o forță a seriei a III-a a Diviziei B și sunt decișI să repete isprava din prima etapă, când U. Cluj a plecat învinsă din orașul de la poalele Cetății. În mod normal, gazdele vor trimite în teren echipa care a fost la un pas de a produce surpriza la Petroșani și anume: Rahoveanu - Ceaușu, Ambruș, Bumbac, M. Tănasă - C. Beldeanu, E. Popa, Găman, Bunea - G. Ștefan, Ad. Păuna.

De partea cealaltă, Sorin Cigan se tot gândește la sistemul de joc. Va merge pe clasicul 4-4-2 (cum își doresc și majoritatea jucătorilor) sau mizează pe 3-5-2-ul, ce nu a dat roade contra Gazului. Sigur, tehnicianul utist nu va putea conta pe Apostu și Szillyer (ambii indisponibili), iar față de formația care părăsea arena din Vlaicu învinsă de trupa lui Neluțu Sabău, se pare că, Românu îi va lua locul lui Stere. Albroșii trebuie să șteargă impresia lăsată suporterilor, la prima întâlnire de pe teren propriu, iar un eventual succes ar (mai) liniști spiritele la nivelul gazonului. Acolo, unde, atmosfera pare destul de tensionată (și) datorită declarațiilor antrenorului Cigan. „Mișcările" din primul 11 îl pot aduce, în premieră, în postura de titular pe R. Andone. O formulă de start a arădenilor poate fi: Mârne - Rusu, Varga, Românu - R. Andone, Rădoi, Bota, Chitescu, Makama - Ștefeligă, Șumudică.

Partida de astăzi, ora 11, va fi condusă la centru, de Marian Bordean (Sibiu), care va fi ajutat de asistenții clujeni Istvan Nagy și Geza Szabo, în vreme ce timișoreanul Ioan Igna a fost delegat observator FRF.

D. S.

Baschet, Cupa „West Petrom"

Se turează motoarele

West Petrom I - West Petrom II 100-49 a fost, la Polivalentă, primul joc al competiției de baschet masculin, având drept amfitrion clubul arădean și servind pentru turarea motoarelor în vederea noului campionat. O partidă de antrenament, în familie, în care au fost testate achizițiile din intersezon și jucătorii care urmează să bată la ușa echipei mari. Aceasta în condițiile în care, prin plecarea baschetbaliștilor reprezentativi și reducerea bugetară, performanțele de top ale grupării se doresc redobândite abia într-un viitor mai îndepărtat. Au evoluat și punctat Toroman 20, Betea 19, Isleam 16, Dehelean 11, Pașca 8, Fatih Altin 8, Luca 7, Mazilu 6, Boric 5, Tosic respectiv Iov 15, Laza 9, Mandache 5, Ifrim 6, Crângașu 4, Oprea 2, Boitoș 2, Dudaș 2, Băbuț 2, Vakarcs 2.

În al doilea meci al reuniunii: Debrecen - Hodmezöva-sarhely 57-66, ambele fiind formații din eșalonul secund al Ungariei.

Astăzi, cuplajul începe la orele 17, iar duminică la ora 10.

Adrian Hărțău

Cu ochii pe „tricolori"

Astăzi, România - Macedonia

Cu începere de la ora 20,30, astăzi, la Craiova, România dispută un joc important, cu semnificații privind clasamentul, din campania de calificare pentru Campionatul Mondial de fotbal din anul 2006. În față îi stă Macedonia, țelul vizat fiind victoria. Partida poate fi urmărită de microbiști în transmisiune directă, pe postul național TVR 1. Ieri, în jocul formațiilor de tineret: România - Macedonia 5-1.

A. Hărțău

Rugbiști cu gânduri de victorie

După victoria prețioasă din fieful Petroșaniului (chiar dacă meciul s-a întrerupt în repriza secundă și a pierdut posibilitatea obținerii unui punct bonus), UAV Contor Zenner Arad s-a deplasat în orașul Baia Mare, unde astăzi o așteaptă un nou meci greu, cu echipa locală, în runda a doua a primei ligi rugbistice. Băimărenii s-au înclinat în fața dinamoviștilor, cu 12-14, în etapa de deschidere, dar le-au dat acestora mari emoții. Cu toată valoarea adversarilor întâlniți, băieții antrenați de Ovidiu Șerban vor să își joace șansa, încrezători într-un rezultat bun. Lucru realizabil, mai ales că în lotul arădean nu există indisponibili, la dispoziția tehnicianului aflându-se inclusiv Dimofte, lovit cu piciorul în cap în precedentul joc „cu cântec".

Adrian Hărțău

Fotbal Divizia C

Victoria Nădlac - Soda Ocna Mureș 1-1 (0-1)

Debutul Victoriei Nădlac în eșalonul trei al fotbalului românesc nu a coincis cu o victorie. Iar asta pentru că nu a fost așa ușor precum se așteptau gazdele, iar între Divizia C și D este o diferență destul de mare. Meciul a fost început bine de gazde, care s-au instalat în careul advers dar au păcătuit la finalizare, deși antrenorul Gaica a început cu 3 atacanți. Prima dată, vizitatorii au averizat în min. 27 iar peste trei minute Lung a deschis scorul, cu un șut sub bară de la 20 metri: 0-1. Acest gol a turnat plumb în picioarele nădlăcanilor, care și-au pierdut luciditatea și nu au mai pus în pericol buturile adverse. După odihnă, gazdele cu atacat mai tot timpul, vizitatorii s-au apărat, de cele mai multe ori, bine, însă forcingul Nădlacului s-a concretizat pe tabelă. Era minutul 62 când Csipkar a marcat din interiorul careului, după o fază prelungită a gazdelor: 1-1. Până la final, Victoria Nădlac a încercat să mai înscrie o dată, dar nu a reușit iar speranțele tuturor în succes s-au năruit odată cu fluierul de final.

Victoria: Moț - Măcean, Vlădău, Iaroș, Tărb (Toma), Csipkar, Kukucska, Ciba, Talpoș, Pantea (Băbău), Mariș. **Ocna Mureș:** Barna - Bojan, Avram, C. Craiu, Rațiu, Costea, Gabor, Lung (Cimpoieșu), Marina, Cl. Craiu (Popa, Pantescu), Gherman.

Au arbitrat bine: I. Juvavle, A. Băleanu și C. Trancă (toți din Timișoara).

Leo Sfâra

Verificări ale handbaliștilor

H.C. Arad a susținut joi o partidă verificare la Reșița, cu Universitatea, în fața căreia a pierdut cu 23-41 (12-21). Ieri, într-un alt meci de pregătire al echipei noastre de divizie secundă, desfășurat la Sala Sporturilor „Victoria": HC Arad - Unirea Sânicolau Mare 36-32.Întâlnirea-revanșă cu reșițenii este prevăzută acasă marțea viitoare (ora 12,30).

A.H.

Tenis de câmp

Doi arădeni, vicecampioni naționali

Nini Gavrilă și Petru Spanache au urcat pe treapta a doua a podiumului „naționalelor" de tenis pentru veterani. Competiția, aflată la ediția a 15-a, s-a disputat la Câmpina, luând startul aproape 200 de sportivi, repartizați pe categorii. Spanache a ocupat locurile 2 la simplu și 3 la dublu (+ 40 ani), iar Gavrilă s-a situat pe poziția 3 la simplu respectiv 2 la dublu (+ 45 ani).

A. Hărțău

U.A.V. Telecom Arad - C.S. Vulcan 0-1 (0-0)

Teren Telecom. Timp frumos. Spectatori: 300. Șuturi la poartă: 5-8. Șuturi pe poartă: 3-5. Cornere 6-7. **A marcat:** Antonescu- min. 67.

Formații: UAV Telecom: Sabău - Andea (min. 46 Cati), Szellelky, Gligor, Sighete - Savin, Oprescu, Oiță (min. 77 Heteș), Lengyel - N. Mitu, Ardelean (min. 75 A. Mihai). **Antrenor:** Radu George. **CS Vulcan:** Marsala - Androne, Tresti, Hlusmaniuc, Popescu (min. 22 Irimie), Știr, Epure (min. 77 Konicska), Turcu, Vesa, Călin (min. 61 Antonescu), Miculescu. **Antrenor:** Ioan Stelescu.

A arbitrat bine debutantul Vasile Costin (Blaj) - centru; Vasile Vezan - Ovidiu Bocai (ambii Sânmiclăuș) - asistenți. **Obs. FRF:** Traian Marcu (Oradea).

● De patru ani echipa telefonistă nu reușește să câștige primul meci de pe teren propriu la debut de campionat. Nici de această dată elevii lui Radu George nu au reușit să infirme această regulă, capotând în fața unei echipe disciplinate, care totuși nu ne-a impresionat în mod deosebit. ● Gazdele au irosit șansa de a intra în posesia primei de 1.000.000 de lei promisă de președintele Gheorge Marinca în caz de victorie. ● Poate, cel mai supărat personaj din anturajul telefoniștilor a fost noul ofițer de presă al clubului, Doru Bozga, care și-ar fi dorit un altfel de debut în noua lui ipostază. Poate data viitoare. ● Unicul gol al partidei a fost înscris de Antonescu (intrat în teren de doar 6 minute), care a fructificat cu cap(ul) o centrare venită de la inepuizabilul Miculescu. ● Printre puținii spectatori fericiți pentru acest deznodământ am zărit-o pe d-ra Cristina Ionescu (Vulcan), arbitru cu ecuson FIFA, care astăzi va oficia la centru în partida de la Ineu. ● La finalul întâlnirii tehnicianul gazdelor, Radu George, a declarat: **„Scorul nu reflectă realitatea din teren, chiar dacă n-am avut o construcție grozavă. Ei au ajuns o dată la poartă și ne-au dat gol".**

D. Scridon

Rezultatele etapei inaugurale

Inter Blaj - Minerul Lupeni 1-2, Sparta Mediaș - Frontiera Curtici 3-1, Deva II - Aurul Brad 2-1, Nădlac - Ocna Mureș 1-1, Inter Petrila - AMSO Sibiu 0-1, Telecom Arad - C.S. Vulcan 0-1, Aiud a stat.

Șoimii Pâncota - Șiriana Șiria 4-0

Ieri, într-un joc din cadrul Diviziei D de fotbal, contând pentru etapa a 5-a: Șoimii Pâncota - Șiriana Șiria 4-0.

SÂMBĂTĂ, 4 SEPTEMBRIE 2004

TVR 1

7,00 Ceasul deșteptător
8,10 Jocul planetelor
8,40 Clubul Disney - d. a.
9,30 Năzdrăvăniile fraților Kratt - s.
10,15 Descurcă-te singur
11,30 Călătoriile lui 2004
12,30 O vedetă... populară
14,00 Jurnalul TVR
14,15 Avanpremieră
14,30 Sub semnul soarelui - I
15,00 Din minunile lumii industriale - doc.
16,00 Su semnul soarelui -II
16,30 Ora olimpică
17,00 Felicity - s.
18,00 Teleenciclopedia
19,00 Jurnalul TVR
20,00 Fotbal. Meci din preliminariile CM 2006 din Germania România-Macedonia
23,00 Jurnalul TVR
23,15 Fata și Cadillacul roșu - f. SUA, 1997
0,50 CSI Investigații - s.
1,50 Jurnalul TVR - rel.

TVR 2

7,00 Pasiuni - s., rel.
7,45 Teleshopping
8,15 Farmacia Domnului
9,00 Rebelii - s.
9,50 Tonomatul DP2
11,45 Top Sport
12,15 Marea Brava - s.
13,00 Vânt și nor - s.
14,00 Spiritul olimpic - doc.
14,30 Trăsniții din Queens - s.
15,00 Atenție, se cântă!
16,30 Două roți
17,00 Musica Viva - rel.
17,30 În prelungiri
18,30 Știri regionale
18,45 Zona IT
18,00 Rebelii - s.
19,00 Farmece - s.
19,45 Pe scurt din Europa
20,00 Jurnalul
20,15 Aleea cu ghimpi
20,30 Stufstock 2004 - Concert rock
6,00 Trăsniții din Queens - s.

PRO TV

7,00 Marile râuri ale lumii - doc.
8,30 Desene animate
10,30 Raiul Japoniei
11,00 Aventurile lui Napoleon - f. av. coprod. 1995
12,50 Știrile Pro TV
13,00 Un detectiv dat naibii - s.
13,30 Marcă înregistrată - rel.
14,00 Vulturii legii - f. SUA, 1986 - AP
16,15 Miss World România
17,00 Un polițist și jumătate - comedie SUA, 1993 AP
19,00 Știrile Pro TV
20,15 Misterele trecutului - thriller SUA, 1997 (12)
22,15 Popularii - f. SUA,1994
0,45 Un detectiv dat naibii - rel.
1,15 Vulturii legii - f., rel.
2,45 Misterele trecutului - f., rel.
4,15 Aventurile lui Napoleon - f., rel.

TV ACASĂ

6,00 Povești adevărate - rel.
6,30 Luciana și Nicolas - s.
8,00 Jurământul - s., rel.
9,15 Juana - s.
11,15 Prizoniera - s., rel.
12,30 Arabella - s.
13,00 Căpșune cu zahăr - s., rel.
14,00 Îndoiala - s. AP
15,45 Luciana și Nicolas - s. AP
17,30 Povești adevărate
18,00 Înger rebel - s. AP
20,00 Rosalinda - s.
22,50 Jurământul - s. AP
23,40 Căpșune cu zahăr - s. (AP)
0,45 Înger rebel - s., rel.
2,45 Povești adevărate - rel.
3,15 Aici e vara ta! - rel.

HBO

8,25 Întoarcere pe Tărâmul de Nicăieri - f. animație SUA, 2002
9,45 Bulgări de zăpadă - comedie SUA, 2000
11,20 Bun venit în Collinwood - coemdie SUA, 2002
12,45 Phenomenon - f. SUA, 1996
14,50 Juwanna Mann - comedie SUA, 2002
16,25 Harry Potter și piatra filosofală - f. av. SUA, 2001
19,00 Harry Potter și Camera secretelor - f. av. SUA, 2002
21,40 Concert Celine Dion în Las Vegas
22,30 Mesaje secrete - f. război SUA, 2002
0,40 Orașul zeilor - f. Brazilia, 2002
2,50 Mireasă la pachet - comedie SUA, 2001
4,20 Atac de panică - f. SUA, 2000

PRIMA TV

7,00 Ajutor la lucrul bun
7,30 Teleshopping
8,00 Vânătoarea comorilor - s.
8,45 Pensacola: forța de elită - s.
9,30 Ministar
10,00 Sport, dietă și o vedetă
10,30 www.primatv
11,00 Viteză maximă
11,30 Motor
12,00 Monica
13,00 Mutant X - s.
14,00 Viața mea de basm - f. biografic SUA, 2001
16,00 Festivalul de muzică populară Mamaia
17,00 Fă-ți bagajele - rel.
18,00 Focus
19,00 Trăsniți în NATO - s.
19,30 Monica show (AP)
20,30 Intrusul - w. SUA, 2001 - AP
22,30 Un taxi numit dreptate - s. (AP)
23,00 Concert Britney Spears
1,00 Mireasa perfectă - thriller SUA, 1991 (12)

ANTENA 1-TV ARAD

9,30 Fir întins
10,10 Casa de piatră
10,30 Roata de rezervă
11,00 Casa din Batania
11,30 Știri Arad - rel.
12,00 Magazin sportiv - rel.
12,20 Pactul de stabilitate - rel.
12,40 Lumea mare a celor mici - rel.
13,00 Știri
13,15 Îngerul păzitor - s.
14,15 Sue Thomas - s.
15,15 Unul nu vede, celălalt nu aude - comedie SUA, 1989
18,45 Săptămâna financiară
19,00 Observator * Sport * Meteo
20,15 În voia sorții - f. SUA, 1999
22,15 Apocalipsa - horror SUA, 1999
0,45 Viziunea morții - thriler SUA, 2000
2,30 Observator - rel.
3,15 Îngerul păzitor - s., rel.
4,00 Unul nu vede, celălalt nu aude - f., rel.

RCS

9,00 Știri RCS 2 - rel.
9,45 Părinți și copii - rel.
10,00 Cafeaua de sâmbătă dimineața - divertisment
12,00 Știrile RCS 1 - rel.
12,45 Aerobic
13,45 Frontiera live - Jazz la Teatrul Vechi - rel.
15,00 Știri RCS 2 - rel.
15,45 Orașul de lângă noi
16,45 Mega BIT
17,00 Mod de viață - divertisment
17,30 Altfel de lume
18,00 Știrile RCS 1
18,45 Neon Rider - doc.
19,30 Deșertul vorbește - doc.
20,00 Ghilea show
22,00 Știrile RCS 2
22,30 Microb
0,00 Știrile RCS 1 - rel.
0,45 Închiderea programului

B1 TV

7,00 Râmnic - 500 de ani; 7,50 Fan X; 8,00 Showbiz - rel.; 9,00 Marș forțat - rel.; 10,30 Casa zburătoare - d. a.; 11,30 Povestea lui Hunter Taylor - doc.; 12,00 Fan X; 13,00 Economia în '60; 14,00 Trenul vieții - rel.; 15,30 Pasul Fortunei; 17,00 Caleidoscop; 17,30 La limită; 18,00 Știrile naționale; 19,00 Showbiz; 19,30 Best of Jet Set; 20,00 DAN-DANaua; **22,00 O viață ca-n filme - f. SUA, 1992**; 0,00 Știrile naționale - rel.; 0,30 Chat TV; 2,30 Chat TV

TV SPORT

9,00 Telesport - știri sportive; 9,30 Raliuri: Campionatul național - rel.; 10,30 Observatorul sportiv; 11,00 Handbal; 13,00 Fotbal: Best of Primera Division - Spania - rel.; 14,30 Volei; 16,00 Ciclism; 18,00 Biliard; 20,00 Fotbal. Meci din Primera Division - live

Redacția Adevărul nu își asumă răspunderea pentru modificările ulterioare intervenite în programele TV

NATIONAL TV

8,00 Muzică; 9,00 Mare Mini Național; **10,30 Căsătoriți pe viață** - s.; **11,00 Peripeții de vacanță** - ; 13,00 Știri; 13,15 Auto show; 14,15 Fashion; 14,45 Agenția de turism; **15,15 Scarlet Pimpernell** - s.; **16,00 Casa morții - f.; 17,00 Micii detectivi - comedie 1999;** 18,45 Știri; 19,30 Țara lu' Papură Vouă; **20,00 Cu femeile să nu te pui - comedie 2001; 22,00 Foamea** - s.; 23,00 Scandic bar; 0,00 AutoShow

REALITATEA

7,45 Revista presei; 8,00 Jurnal TV; 8,45 Revista presei; 10,15 Viața la țară; 11,15 Rețeta de sănătate; 12,00 Jurnal TV; 12,45 Revista presei; 13,15 Ce ni se întâmplă; 14,00 Jurnal; 15,15 Nașterea unei națiuni; 16,00 Jurnal TV; 17,15 Omul și cartea; 18,00 Jurnal TV; 19,30 Nașterea unei națiuni; 19,50 Proiect: România; 20,00 Jurnal; 20,15 În spatele imaginii; 21,00 Jurnal TV; 22,15 Club VIP; 23,00 Jurnal TV; 23,50 No comment; 0,00 Jurnal TV

PRO CINEMA

13,00 Fură cine poate - comedie SUA, 1977 - AP; 15,00 Capcana timpului - s., rel.; 16,00 Asterix și Obelix - Cele 12 munci ale lui Asterix - rel.; 17,00 Cum să devii un star rock - rel.; 18,00 Aventurile tânărului Indiana Jones: Vântul schimbării - f. av. SUA, 1999 (AP); 20,00 Un bărbat și o femeie - f. Franța 1966 - AP; 22,00 Rivalitate în familie - comedie SUA, 1990 (12); 0,00 Proodle Springs - f. polițist SUA, 1998 (16); 2,00 Șei în flăcări - comedie SUA, 1974 (12)

DUMINICĂ, 5 SEPTEMBRIE 2004

TVR 1

7,00 Universul credinței
8,30 Clubul Disney - d. a.
9,30 Năzdrăvăniile fraților Kratt - s.
10,00 Peste mări și țări
11,00 Viața satului
12,00 Ulița spre Europa
12,15 Tezaur folcloric
14,00 Jurnalul TVR
14,15 Avanpremieră
14,30 Euro-Police - R. R.
14,55 Aventură în Cosmos - f. SUA, 1986
16,45 Numai foc și pară - comedie Franța, 1982
18,40 Festivalul artelor
18,50 Tragerile Loto 6/49 și Noroc
19,00 Jurnalul TVR
20,00 Asterix și Obelix - comedie Franța, 2002
21,55 O atracție bizară: Prostia - doc.
22,50 Jurnalul TVR
23,05 Alien - Renașterea - f. SF, SUA, 1997
1,00 CSI Investigații
1,45 Jurnalul TVR - rel.

TVR 2

7,00 Medalion de interpret
7,45 Teleshopping
8,15 Muzică populară
8,30 Ferma
9,30 Pescar hoinar
10,00 Arca lui Noe
10,30 Insula piraților - s.
11,00 Natură și aventură
11,30 Rebelii - s.
12,20 Marea Brava - s.
13,05 Vânt și nor - s.
13,55 Acum este... maxima
14,00 Fețele orașului - doc.
14,30 Atlas
15,00 Piersic show
16,30 Jocurile vieții - s.
17,00 Cântecul de acasă
18,00 VIP-uri de duminică
18,30 Locuri cu povești - rel.
19,00 Festivalul artelor
21,00 Chicago Hope - s.
22,00 Festivalul Valea Jiului - Valfest
23,00 Antrenorul - s.
23,50 Remix. Rock forum
1,50 Cum simte domnișoara Smilla - f., coprod. 1997
4,00 Jocurile vieții - s., rel.

PRO TV

6,15 Miss World Romania - rel.
7,00 Un polițist și jumătate - rel.
8,30 Desene animate
10,00 Xena - prințesa războinică - s.
11,00 Parte de carte
12,00 Profeții despre trecut
12,50 Știrile Pro TV
13,00 Bucătăria lui Radu
13,30 Jurnal de călătorie
14,00 Cacealmaua 2 - f. SUA, 1983
16,00 O lume dispărută - s.
17,00 Sentimentele vechi - comedie SUA, 1997
18,55 Sport
19,00 Știrile Pro TV
20,15 Miss World Romania, 2004 - finala
22,30 Vidul - thriller SUA, 2001
0,30 Xena, prințesa războinică - rel.
1,30 O lume dispărută - rel.
3,30 Miss World România - finala - rel.

TV ACASĂ

6,00 Povești adevărate
6,30 Luciana și Nicolas - s., rel.
8,00 Rețeta de Acasă - rel.
8,30 Club 700
9,15 Juana - s. AP
11,15 Muzica de acasă
11,30 De 3 x femeie - rel.
13,00 Căpșune cu zahăr - s., rel.
14,00 Îndoiala - s.
15,00 Otro rollo: Britney Spears
15,45 Luciana și Nicolas - s.
17,30 Povești adevărate
18,00 Ola, tati! - s.
19,00 Al șaptelea cer - s.
20,00 Fetele Gilmore - s.
21,00 Podurile din Madison County - f. SUA, 1995
23,40 Un bărbat adevărat - rel.
1,45 Povești adevărate - rel.
2,15 De 3 x femeie - rel.
3,45 Fetele Gilmore - s.

HBO

6,00 Povestea lui Robert Wraight - f. Canada, 2003 (AP)
7,35 Pe platourile de filmare
8,05 Părinți și copii - comedie 1999
10,00 Gangsterul și fiul - f. acț. Anglia, 2002
11,35 Tom și Jerry: Inelul fermecat - f. animație, 2002
12,45 Orange County - comedie 2002 (AP)
14,10 Cinema
14,40 Regatul de foc - thriller 2002 (AP)
16,25 Noroc în dragoste - f. 2001
18,00 Ocean's 11th - Faceți jocurile! - f. av. 2001 AP
20,00 Insomnia - thriller psihologic, 2002. Cu Al. Pacino, Hilary Swank (12)
22,00 Inamicul e aproape - f. război, 2001. Cu Joseph Fiennes, Jude Law, Rachel Weisz (12)
0,10 Viața ca o casă - f. 2001. Cu Kevin Kline, Kristin Scott Thomas (12)

PRIMA TV

7,00 Agromania
7,45 Teleshopping
8,00 Vânătoarea comorilor - s.
9,00 Tibanu pescuiește și vânează
9,30 Oglinda poveștilor
10,00 Viața mea de basm - f., rel.
12,00 Monica - rel.
13,00 Mutanx X - s.
14,00 Levintza prezintă
14,30 Filmul și televiziunea
15,00 Tradițiile românilor
15,00 Cârcotașii în Europa
16,00 Festivalul de muzică populară Mamaia
18,00 Focus
19,00 Trăsniți în NATO - rel.
19,30 Monica - rel.
20,30 Festivalul de muzică ușoară Mamaia. Gala - Recital Loredana
22,30 Totul este relativ - s.
23,00 Un taxi numit dreptate - s.
0,00 Decepția - thriller SUA, 1991 (12)
2,00 Filmul și televiziunea - rel.

ANTENA 1-TV ARAD

7,30 Alegerea vieții
8,00 Viața spirituală
8,30 Cerul dintre noi
9,00 Film animație
10,00 Animax - d.a.
11,00 Retrospectiva știrilor 7 zile
12,00 Tu ești cel mai tare
13,00 Știri
13,15 Martial Law - s.
14,15 Benny Hill - s.
14,45 Opt reguli simple - s.
15,00 Misterele civilizației - s.
16,00 Karate Kid - f. acț. SUA, 1984
18,40 7 zile
19,00 Observator
20,00 Folclorul contraatacă - div.
22,00 Observator
23,00 Recursul etapei
1,00 Fort Apache Bronx - f. polițist SUA, 1981
3,30 Observator

RCS

9,00 Cafeaua de sâmbătă dimineața - rel.
11,00 Vivat copilăria! - divertisment
12,00 Știrile RCS 2 - rel.
12,45 Mega BIT - rel.
13,00 Horoscop
13,30 Life magazin - divertisment
15,00 Știrile RCS 1 - rel.
15,45 Părinți și copii
16,00 Joia populară - rel.
17,00 Mănăstirile Mehedinți - doc.
17,30 Muzică populară
18,00 Retrospectiva RCS
18,45 Muzica populară
19,15 Horoscop - rel.
19,45 Muzică populară
20,15 Ghilea talk-show - rel.
22,15 Videoclip
23,00 Balanța justiției - doc.
0,00 Retrospectiva RCS - rel.
0,45 Închiderea programului

B1 TV

7,00 Casa zburătoare; 8,00 Calendar ecumenic; 8,30 Teleshopping; 9,00 Cuviosul Dimitrie, patronul Bucureștiului - doc.; 10,00 Economia în 60'; 11,00 La limită - rel.; 12,00 Top Fan X; 13,00 Un nou început - doc.; 13,00 Un nou început; 13,30 Azi despre mâine - rel.; 15,30 DAN-DANaua - rel.; 17,30 Best of Jet Set; 18,00 Știri; 18,30 Paranormal - doc.; 20,00 Dosarele X; 22,00 Circ; 22,30 Top Fan X; 23,30 Showbiz; 0,00 Știrile naționale - rel.; 3,00 Chat TV

TV SPORT

9,00 Telesport; 9,30 Lumea curselor de cai; 10,00 Clubul campioanelor; 10,30 Lumea motoarelor; 11,00 Handbal; 13,00 Fotbal: Best of Premier League - Franța, rel.; 15,00 Volei; 18,00 Tenis - Romanian circuit; 20,00 Fotbal: Meci din Primera Division - live; 0,00 X-Division - rel.

Redacția Adevărul nu își asumă răspunderea pentru modificările ulterioare intervenite în programele TV

NATIONAL TV

8,00 Muzică; 8,15 Teleshopping; 8,45 Muzică; 9,00 Mare mini Național; **10,30 Căsătoriți pe viață** - s.; **11,00 Peripeții de vacanță** - s; **12,00 Profeții despre viitor - s.;** 13,00 Știri; **13,15 A treia planetă de la Soare** - s.; **13,45 www.rebeli.70** - s.; **14,15 Tot înainte, peripeții în excursie - comedie; 16,00 Casa morții - thriller; 17,00 Cu femeile să nu te pui - f., rel.;** 18,45 Știri; 19,30 Țara lu' Papură Vouă; **20,00 Ruth - f. 1996. Cu Laura Dern; 22,00 Între Rai și iad - f. 1996;** 0,00 www.rebeli.70 - rel.; 1,00 Peripeții de vacanță - rel.

REALITATEA

7,45 No comment; 8,00 Jurnal TV; 8,45 Revista presei; 10,15 eProfil; 11,15 Auto Mondial; 12,00 Jurnal TV; 12,45 No comment; 13,15 Omul și cartea; 14,00 Jurnal; 15,15 Arhitectonic; 16,00 Jurnal TV; 17,15 Un mp de cultură; 18,00 Jurnal TV; 19,00 Jurnal; 19,30 Nașterea unei națiuni; 19,50 Proiect: România; 20,15 Zi de vacanță; 21,00 Jurnal TV; 22,15 Proiect: România; 23,00 Jurnal; 23,45 No comment; 0,00 Jurnal TV

PRO CINEMA

6,00 Mediafax Info; **13,30 Viața cu tata - comedie SUA, 1947. Cu Irene Dunne, Elizabeth Taylor; 15,45 Aventurile tânărului Indiana Jones: Vântul schimbării; 17,30 Femei... - comedie SUA, 1939 cu Norma Shearear, Joan Crawford, Paulette Goddard, Rosalind Russel; 20,00 Lumea Pro Cinema; 20,15 Competiția vieții - f. SUA, 1998 - AP; 22,30 Eliberarea - f. acț. SUA,1972 (16) cu Jon Voight, Burt Reynolds; 0,30 În familie - comedie SUA,1969. Cu James Coburn, Lynn Redgrave (16); 2,30 Excalibur - f. av. SUA, 1981. Cu Hellen Mirren (16)**

ANIVERSĂRI

LA MULȚI ANI!
sănătate, fericire și multe bucurii pentru
MARIA BALTA
din Lipova, îți urează tati, fratele Marius și bunicii din Băi. (271, Lipova)

Pentru cel mai bun bunic din lume,
HOTĂRAN GHEORGHE
cu ocazia împlinirii a 66 ani, numai bucurii, sănătate și
LA MULȚI ANI!
Nepoata MĂDĂLINA. (28435)

LA MULȚI ANI,
sănătate, vise împlinite și tot binele din lume, pentru

POPA ANDREI-ADRIAN,
îi doresc din toată inima, părinții MIRCEA și DORINA, la împlinirea celor 20 de ani. (28550)

Cu ocazia căsătoriei tinerilor **CĂLIN TEUCA** și **CORINA** părinții și bunicii din SECUSIGIU le urează casă de piatră, multă sănătate, și viață lungă și fericită împreună.

VÂNZĂRI APARTAMENTE O CAMERĂ

Vând garsonieră Micălaca, bloc interfon, 12.500 Eu, negociabil. Telefon 0726.465.705 (UTA, 1122)

Vând cu 30.000 Eu sau închiriez cu 200 $, lunar, garsonieră, 84 mp, ultracentral, modern mobilat. Telefon 253358. (28250)

Vând garsonieră str. 6 Vânători, hol, baie, cameră, bucătărie, contorizat apă calsă și rece, încălzire, gresie, lavabil, et. II. Telefon 0741.112.005. (28441)

Vând apartament 1 cameră, zonă centrală, parter ideal privatizare, L112, 17.000 Eu. Telefon 0257-210464, 0788.466.797. (28650)

Vând garsonieră cf. I, et. 4, Micălaca, amenajat, 12.900 Eu. Telefon 279718, 0744.542.931. (28507)

Vând apartament 1 cameră decomandat, amenajat, bloc de apartamente, etaj I, Miorița, 17.500 EU negociabil. Telefon 218101, 0745.522.141. (28509)

Vând apartament 1 cameră foarte mare, etajul I, boxă, pivniță, curte superbă, ultracentrală, Legea 112. Telefon 244440. (28546)

VÂNZĂRI APARTAMENTE DOUĂ CAMERE

Vând apartament două camere, decomandat, gresie, faianță, zona Fortuna. Telefon 289299; 0723.765.726. (28554)

Vând apartament 2 camere, 70 mp, bucătărie 4/4m, încălzire pe gaz și lemne, super amenajat, garaj, în Vladimirescu, 17.000 Euro. Telefon 0745.479.513; 262380. (28334)

Vând apartament 2 camere, Calea Romanilor, decomandat, cf. I, etaj intermediar, 27.500 Eu, negociabil. Telefon 289544, 0740.249.544. (28400)

Vând apartament 2 camere, etaj intermediar, zona Fortuna, preț 17.000 Eu. Telefon 0257-210464, 0788.466.797. (28650)

Vând apartament 2 camere, amenajat, 2 balcoane, preț 25.500 Eu, zona Alfa. Telefon 0257-210464, 0788.466.797. (28650)

Vând apartament cu 2 camere, semidecomandat, etaj intermediar, zona 100 Micălaca. Telefon 0257-210464, 0788.466.797. (28650)

Vând apartament 2 camere, et. 4/4, zona 500 Micălaca, 20.500 Eu. Telefon 0257-210464, 0788.466.797. (28650)

Vând apartament 2 camere, etaj intermediar, zona Micălaca 300, 25.500 Eu. Telefon 0257-210464, 0788.466.797. (28650)

Vând (schimb) apartament 2 camere, 2 balcoane, parchet, gaz, contorizat, zona Tricoul Roșu. Informații telefon 270420. (28418)

Vând (dau în chirie) apartament 2 camere, central, str. Lacului. Telefon 231427 după ora 17; 0742.506.318. (28481)

VÂNZĂRI APARTAMENTE TREI CAMERE

Vând apartament 3 camere, zona Fortuna. Telefon 381015.

Vând apartament 3 camere, bucătărie, 2 băi, un balcon, 27.000 Euro, negociabil, vizibil zilnic orele 14-19. Informații Alfa, bl. 6, ap. 4. (28553)

Vând apartament 3 camere, zona Fortuna, preț 18.500 Eu. Telefon 0788.466.797; 0257-210464. (28650)

Vând apartament 3 camere, etaj intermediar, Aradul Nou, preț 24.000 Eu. Telefon 0257-210464, 0788.466.797. (28650)

Vând apartament 3 camere, parter, posibitate privatizare, zona Miorița, 28.500 Eu. Telefon 0257-210464, 0788.466.797. (28650)

Vând apartament 3 camere, semidecomandat, etaj intermediar, vedere pe mal, Micălaca 300, preț 32.000 Eu. Telefon 0257-210464, 0788.466.797. (28650)

Vând apartament 3 camere, decomandat, mobilat, etaj intermediar, zona 200 Micălaca, preț 31.500 Eu. Telefon 0257-210464, 0788.466.797. (28650)

Vând apartament 3 camere 117 mp, zona Alfa (la principală), mobilat stil occidental. Informații telefon 0742.549.896. (Ag. Lipova, 268)

Vând apartament 3 camere, complet mobilat, garaj, Piața Mihai Viteazul. Telefon 0744.340.848. (28445)

Vând apartament 3 camere, zonă liniștită (Aleea Saturn), et. 2/4, amenajat occidental, geamuri și uși termopan, modificări interioare, mobilat, aparatură electrocasniscă modernă, garaj, 55.000 Eu, negociabil. Telefon0788.267.611. (28445)

Vând apartament 3 camere, 4/4, str. Academia Teologică, 30.000 Eu, accept și credit ipotecar. Telefon 0257-280529, 0722.979.890. (28484)

Vând apartament 3 camere decomandat, 94 mp, 2 băi, 2 balcoane, garaj, etaj 3/4, Vlaicu, la Z-uri, zonă liniștită, preț 31.000 EU negociabil. Telefon 0740.108.184. (28515)

VÂNZĂRI APARTAMENTE PATRU CAMERE

Vând apartament cinci camere, parter Micălaca, str. Abrud, bun pentru privatizare. Telefon 231724. (28252)

Vând apartament 4 camere, Vlaicu, la X-uri, preț 24.000 Eu. Telefon 0788.466.797; 0257-210464. (28650)

Vând apartament 5 camere, amenajat, zona Miorița, 37.000 Eu. Telefon 0257-210464, 0788.466.797. (28650)

Vând apartament 4 camere, cu garaj, etaj intermediar, zona 500 Micălaca, 34.000 Eu, negociabil. Telefon 0257-210464, 0788.466.797. (28650)

Vând apartament 4 camere, zona 100, Micălaca, parter, cu vedere pe 2 părți, excepțional pentru privatizare, 120 mp, totul decomandat, 42.500 Eu, negociabil. Telefon 0740.249.544; 289544. (28410)

VÂNZĂRI CASE

Vând CASĂ PROPRIETATE, curte mare, 5 camere, garaj, apă, gaz, ARADUL NOU. Telefon 0766.722.173. (28426)

Vând urgent casă nouă, Grădiște, str. I. Mureșan. Telefon 0745.634.885; 0766.673.531. (28263)

Vând în Pâncota casă cu grădină mare. Telefon 0726.014.539, 0742.218.693. (27833)

Vând vilă deosebită D+P+E+M, posibil pensiune sau mini hotel. Telefon 0257-280631; 0723.492.848. (28541)

Vând casă Variașul Mic,8.500 Eu. Telefon 0740.034.243. (28693)

Vând casă Măderat, central, preț 8.000 EU negociabil. Telefon 0788.467.896. (28199)

Vând casă în Pâncota, str. Calvariei, preț avantajos. Telefon 0788.467.896. (28199)

Vând casă 3 camere curte + grădină, Sânicolau Mic, 8.500 EU. Telefon 0744.180.689. (28219)

Vând vilă în Aradul Nou, zonă liniștită, 150.000 EU. Telefon 0724.523.949. (28264)

Vând (schimb cu apartament 3-4 camere, pe Revoluției sau Milea) casă 4 camere, pivniță, curte 500 mp, la „13 Generali" cu Legea 112. Telefon 0722.313.277; 0740.313.113. (28259)

Vând casă 3 camere, anexe, grădină mare, în Vânători (60 km de Arad), 2.500 Euro. Telefon 0257-354.538; 0721.907.262. (28259)

Vând casă și grădină în satul Camna, lângă pădure și cîmpie. Telefon 0744.566.049. (249, Ineu)

Vând casă la Sîmpaul nr. 86. Telefon 244185. (1117, UTA)

Vând casă, vad comercial, Piața Fortuna. Telefon 0721.841.575. (28211)

Vând casă țărănească, în Șicula, stare foarte bună, teren 1.800 mp. Telefon 0744.797.357. (Sebiș, 115)

Vând casă, toate utilitățile, suprafața 960 mp Grădiște, 42.000 Eu. Telefon 0257-210464, 0788.466.797. (28650)

Vând casă Legea 112, cu îmbunătățiri deosebite, curte comună, posibilitate mansardare, front stradal 15 m, garaj, preț 110.000 EU (negociabil). Telefon 0722.692.973. (27409)

Vând casă în Cicir, str. Principală, 1.700 mp, gaz, satelit, telefon, cu posibilitate de construcție. Telefon 216405, după ora 16. (27409)

Vând casă comuna Șofronea, nr. 538, preț negociabil. Informații telefon 416216, 416129. (28274)

Vând casă 3 camere, bucătărie, baie, pivniță, anexe, mobilată, preț 24.000 Eu, negociabil. Telefon 0742.415.613; 0257-561144. (Lipova, 272)

Vând casă Alfa, lângă balastieră, 2.000 Eu. Telefon 214428, 0727.122.361. (28469)

Vând urgent casă pe colț, în Șofornea, cu grădină. Telefon 0257-416095. (28471)

Vând casă din cărămidă, în Șofornea, poziție centrală, 3 camere, bucătărie, spait, pivniță mare, anexe, suprafața 1.410 mp, preț negociabil la vedere. Telefon 282971. (28476)

Vând casă în Zimand Cuz, preț 19.000 Eu, negociabil. Telefon 217304, 0723.942.213. (28478)

Vând casă vacanță, construcție nouă (B.C.A.) cu etaj, Insula Mureș, 12.500 Eu, negociabil. Telefon 0744.154.137. (28482)

Vând casă în Gai, 1.450. Telefon 0745.355.803. (28488)

Vând casă mare, cu 3 apartamente cu grădină, anexe gospodărești, cu uzufruct. Se poate și în rate. Telefon 0741.470.856. (28291)

Casă de vânzare, 4 camere, bucătărie, baie, dependințe, 1200 mp, curte betonată, gard, Zărand. Telefon 359129. (28514)

Vând casă în Cartierul Funcționarilor. Telefon 0723.226.583. (28510)

Vând casă în Sântana, str. Bucegi, nr. 8. Telefon 463089, 235757. (Ag. Sântana, 122)

VÂNZĂRI SPAȚII

AGROMEC CERMEI vinde STAȚIE PECO în localitatea TÂRNOVA și două HALE de PRODUCȚIE (1.800 și 720 mp) în CERMEI. Telefon 328143; 0744.781.153.

Vând SPAȚIU COMERCIAL, Micălaca, 100 mp, vad perfect, 62.000 Eu. Telefon 0722.344.621. (28645)

Vând urgent GHERETĂ, Victoriei, vad foarte bun, 14 mp, 12.000 Euro. Telefon 0722.837.714; 0722.709.493. (28329)

Vând GHERETĂ Piața Miorița, piese Dacia papuc. Telefon 288770, după ora 19. (28502)

VÂNZĂRI TERENURI

Vând în județul Arad, între Buteni și Cuied, cu CF, următoarele terenuri stradale: LIVADĂ MERE 15,75 ha; PĂȘUNE 9.53 ha; LIVADĂ MERE 13.62 ha. Telefon 0723.541.683, până în 8 septembrie 2004. Din 9 septembrie 2004, telefon 0049 7141 661245, orele 18-22 sau informații la adresa: koreck@tiscali.de. (28551)

Vând loc casă, Aradul Nou, Ady Endre 119, teren 1.080 mp, fs 9ml, apă, gaz la stradă, anexe, garaj, preț 33.000 Eu. Telefon 0744.243.536, 278542. (28479)

Vând grădină în Cladova, 1.640 mp, 3 Eu/ mp. Telefon 0745.819.228. (28124)

Vând 1.55 ha pădure. Informații telefon 0741.993.985. (28149)

Vând teren pentru casă, 1500 mp. Telefon 218996. (28340)

Vând teren, acces betonat, zona sere Grădiște-centrură. Telefon 0744.603.850. (28385)

Vând teren intravilan, la Rănușa-Moneasa, zonă turistică. Telefon 289544, 0740.249.544. (28400)

Vând teren intravilan Grădiște, 10.000 mp, 22 Eu/mp. Telefon 289544, 0740.249.544. (28400)

Vând loc de casă Micălaca, zona Profi, 800 mp, front 20 ml, cu toate utilitățile, preț 50 Eu/ mp. Telefon 251992, 0723.722.297, 0744.396.233. (28413)

Vând loc de casă intravilan, str. Porumbaculi, 1.548 mp, cu utilități, 12 Eu/ mp. Telefon 0723.722.297, 0744.396.233, 251992. (28413)

VÂNZĂRI AUTO

Vând RENAULT LAGUNA 1,8 i, 1994, persoană fizică, stare foarte bună, 5.400 Euro, negociabil. Telefon 0742.106.068, 253293. (28529)

Vând OPEL ASTRA 1,4, 1995, climă, 4.600 Eu; CORSA 1,4, 2003, climă, 7.200 Eu; SEAT CORDOBA 1,4, 2001, climatronic, 7.200 Eu. Telefon 0722.295.928. (28593)

Vând Dacia 1310, nr. noi, an 1982, stare bună, 550 Eu. Telefon 0723.045.296. (28591)

Vând VW Golf IV variant TDi, fabricație 2000, full option și Mercedes Vito L CDi 8+1, fabricație 2001, full option. Telefon 0740.099.509. (28535)

Vând Opel Astra 1.6. an 2003, 29.000 km, full. Telefon 0744.583.640. (28596)

Vând Opel Corsa City 1,2 injecție, benzină, 2 airbag-uri, 2 uși, alarmă, 3.800 Eu, negociabil. Telefon 0744.565.723. (28641)

Vând (schimb) Dacia 1310L, 1998, cu/fără gaz, preț 1.950 Eu, negociabil. Telefon 0726.304.176. (28631)

Vând Dacia 1999 decembrie, instalație gaz omologată, CD player 4 boxe, 2.550 Eu, negociabil. Telefon 0745.770.004. (28627)

Vând Dacia 1300 elemente 1310 perfectă stare, 450 EU. Telefon 0744.180.689. (28218)

Vând Dacia 1410 Break, an 1993, stare foarte bună, preț 1250 Euro, negociabil. Telefon 287892. (28277)

Vând VW Golf I Diesel, stare bună de funcționare, 1.000 Euro. Telefon 0745.645.918. (28299)

Vând Mercedes-Benz E.220 D. Telefon 0744.699.728. (1132, UTA)

Vând Dacia 1310, motor Turbo Diesel. Telefon 0257-357202 sau 0744.555.228. (379, Criș)

Vând Universal 540, 2000 Euro, Universal 651, 2400 Euro. Telefon 535915; 0721.729.257; 0742.429.227. (28294)

Vând Dacia 1300, acte la zi, preț 450 Euro. Telefon 0721.060.093. (28377)

Vând, în Ineu, microbus Ladvia. Telefon 511432. (Ineu, 257)

Vând Dacia Berlină, an fabricație 1999. Informații sat Berindia nr. 83. (123, Sebiș)

Vând cabină tractor 445, comuna Bârzava, sat Dumbrăvița nr. 215. (28414)

Vând Dacia 1310, 1982, numere noi, stare foarte bună, 650 Eu negociabil. Telefon 0740.093.212. (28433)

Vând Mercedes 124, 200 D. an 1988, înmatriculat persoană fizică, 5.600 Euro, negociabil. Telefon 0744.118.023. (28327)

Vând piese Renault 21 Diesel. Telefon 327073, 327304. (28442)

Vând Dacia Solenza Rapsodie, benzină, 2003, culoare galbenă, 4.900 Eu. Informații telefon 0723.403.664. (28453)

Vând ARO 243, motor Brașov, stare perfectă, preț convenabil. Telefon 0257-278987. (28479)

Vând DACIA AUTOUTILITARĂ, carosată (PAPUC), în stare bună, fabricație 1999, preț convenabil. Telefon 0723.299.622. (28473)

Vând tractor U650M stare foarte bună. Telefon 0723.468.401. (28489)

Vând Audi 80, 1980, benzină FNP peste 5 ani, pentru acte, 700 Eu, negociabil. Telefon 0257-310495. (28499)

Vând RABA 16 tone, ARO 243, plug PP3, tractor U 650. Telefon 357905, 0744.778.454. (Ag. Cri, 382)

VÂNZĂRI ELECTRO

Vindem CASE MARCAT FISCALE, CÂNTARE ELECTRONICE, CONSUMABILE, strada I. L. CARAGIALE nr. 22. Telefon 272727; 282829. (28279)

Vând la PREȚURI FOARTE MICI și NEGOCIABILE: MAȘINI de SPĂLAT AUTOMATE, TV COLOR, COMBINE FRIGORIFICE, CONGELATOARE, FRIGIDERE, LĂZI, VITRINE. Calea Radnei 225. Telefon 259339; 0744.706.321. (28411)

Vindem CASE MARCAT FISCALE, consumabile, CÂNTARE ELECTRONICE, str. Vicențiu Babeș, nr. 22 A. Telefon 211211, 281188. (c, 2044)

Vând TELEVIZOARE COLOR la numai 1.900.000 lei, garanție 1 an. Telefon 287404, 0744.397.403. (28401)

Vând TV COLOR, MAȘINĂ AUTOMATĂ DE SPĂLAT, foarte ieftin și garanție. Telefon 275277. (22023)

Vând CONGELATOR, COMBINĂ FRIGORIFICĂ și FRIGIDER, foarte ieftin și garanție. Telefon 275277. (22023)

Vând CÂNTARE electronice și mecanice, CASE de MARCAT. Telefon 281020. (28372)

Vând în 2 rate, TELEVIZOARE COLOR, MAȘINI de SPĂLAT automate. Telefon 251392. (28572)

NOU! Rate, fără bancă, fără dobândă, fără avans, fără girant, facilități MARI pentru PENSIONARI și AGRICULTORI. Oferim TELEVIZOARE COLOR; MAȘINI DE SPĂLAT; FRIGORIFICE CASNICE, ANVELOPE, MOBILIER LA COMANDĂ. Arad, Calea Radnei 225. Telefon ARAD 259339, 0744.706.321, LIPOVA 563027. (28411)

Vând ladă frigorifică 7 sertare, stare foarte bună, preț negociabil. Telefon 287715. (28405)

Vând VITRINĂ FRIGORIFICĂ, LADĂ PENTRU CONGELATE, CASĂ DE MARCAT FISCALĂ și CÂNTAR ELECTRONIC, toate noi, cu garanție. Telefon 0744.567.097, 0741.143.293. (28494)

Vând aparat foto digital Kodak Easy Share nou 5.0Megapixel. Telefon 244440. (28547)

VÂNZĂRI DIVERSE

Vând pian vienez coadă scurtă, placă bronz, stare foarte bună. Telefon 0744.757.917.

Vând PLASĂ GARD ZINCATĂ - 36.500 lei/kg; CUIE - 30.000 lei/kg; RABITZ 53.000 lei/kg; toată gama de SÂRME; ELECTROZI; etc. Str. Vrabiei, nr. 4. Telefon 289997, 0744.289.997, 0721.474.980, www.garduri.ro (28390)

Vând OȚEL BETON OB 37 diametrul 8...12 mm, 21.500 lei/kg și PLASĂ GARD 36.500 lei/kg, str. Andrei Șaguna, nr. 69. Telefon 251706, 0745.239.555. (28390)

Vând BOLȚARI TERMOIZOLANȚI, ZGURĂ, BETON calitatea I-a, 28 modele, BORDURI, PAVELE, ETC. Telefon 0745.634.885. (28262)

Vând BOLȚARI TERMOIZOLANȚI omologați, ZGURĂ și BETON. Telefon 283683; 0722.621.600; 0722.870.752. (21718)

Vând GEAMURI TERMOPAN 150/140 și 150/215. Telefon 274339. (27974)

Vând disc 3,20, stare perfectă. Telefon 0740.955.776. (28517)

Vând CORTURI mărimi și modele diferite. Telefon 252035, 0722.640.120. (28098)

Vând foarte ieftin, 10.000 lei/to, gunoi vită, în Sânicolau Mic, str. Steagului, nr. 91 A. Telefon 0745.632.766. (28208)

Vând COLȚARE, CANAPELE, FOTOLII, noi. Telefon 286069. (28265)

(Continuare în pag. 14)

☛ (Urmare din pag. 13)

Vând cisternă cu 2 compartimente, 20 milioane. Telefon 0745.288.112, 0724.159.999. (28265)

Vând mașină cusut Singer, mică, localitatea Pătârș, comuna Ususău nr. 63. (28114)

Vând bibliotecă, pat cu saltea, covor, orgă pentru biserică, microundă, congelator cu sertare, cărucior sport copii, masă joasă, combină muzicală, mobilă antreu, cuier peret, etc. Telefon 289693, Arad. (28322)

Vând NISIP, BALAST, LEMNE FOC. Telefon 277969; 0745.616.079. (28360)

Vând garaj autorizat 18 mp, zona bl. 350-360-ANL, preț 2.000 Eu, negociabil, la vedere. Telefon 263194, 0741.051.562.

Vând moară măcinat porumb cu motor monofazic și video cameră Panasonic M10, stare foarte bună. Telefon 0744.773.620. (Ag. UTA, 1129)

Vând 2 mașini cusut Singer, una antică pentru colecție, baloane 50 lt pentru vin, una presă struguri, 3 buteli aragaz camping. Telefon 231833. (28372)

Vând presă struguri, 5.000.000 lei, negociabil. Informații telefon 385382. (28336)

Vând țiglă nouă, 400 buc, Bramac și țiglă veche. Telefon 234604. (UTA, 1143)

Vând ceapă consum, stufat pentru ceapă verde și arpagic, cantități mari. Telefon 0257-459037, 0744.561.137. (28463)

Vând câine Rottweiler, mascul, pentru pază, 1,5 ani. Telefon 0257-459037, 0744.561.137. (28463)

Vând butelie hidrofor cu aparatură germană, mini aragaz cu 3 ochiuri, caroserie remorcă ARO, cuptor electric cu 4 ochiuri și rotisor sârbesc. Telefon 231879. (28483)

Vând VOPSEA NEAGRĂ cu lac și întăritor pentru mașini. Telefon 0744.670.180. (28492)

Vând Dacia Breck 1995, VT 2006, 1200 EU; mobilă veche peste 100 ani, preț negociabil. Telefon 0745.378.815. (Ag. Criș, 384)

Vând grâu de calitate, producția 2004, preț 3.600 lei/kg. Telefon 462342. (Ag. Sântana, 123)

Vând membrană bituminată poliester 4,5 cu ardezie, 110.000 lei/mp. Telefon 256119, 0723.273.746. (28527)

Vând masă biliard. Informații telefon 536062. (28538)

CUMPĂRĂRI TERENURI, IMOBILIARE

Cumpăr vie în Șiria, ofer preț foarte bun. Telefon 0742.030.747; 0722.986.058; 0722.376.457. (27453)

Cumpăr teren agricol în județul Arad, ofer preț bun. Telefon 0742.030.747, 0722.376.457. (27453)

Cumpăr loc de casă în Livada, Sânleani, Zimand Cuz. Telefon 283509, 0726.366.200. (28403)

Cumpăr contract ILLA, ofer preț avantajos. Rog seriozitate. Telefon 0727.223.022. (28485)

CUMPĂRĂRI AUTO

Cumpăr Dacia cu nr. noi, ofer 6-17 mil. Telefon 0742.199.780. (28591)

Cumpăr autoturism neânmatriculat Volskwagen Passat, după 1985, pentru piese schimb, ofer preț bun. Telefon 0257-273965. (Ag. UTA, 1124)

CUMPĂRĂRI DIVERSE

Cumpăr VACI și PORCI pentru sacrificat. Plata pe loc. Telefon 0257-287723, Arad (28362)

Cumpăr țiglă veche, tip Jimbolia. Telefon 251678. (28451)

Cumpăr pene vechi și noi, la preț foarte bun. Telefon 0741.689.068. (28555)

Cumpăr țiglă veche. Telefon 562854. (28443)

Cumpăr butelii albastre. Plata pe loc. Telefon 0723.273.746; 256119. (28527)

LOCURI DE MUNCĂ

Angajez AGENȚI IMOBILIARI. Telefon 289544. (28605)

„NEMEȘ" angajează AGENȚI ASIGURĂRI, pentru tonete, vârsta maximă 35 ani, minim studii medii. Telefon 253350. (28610)

Angajez FEMEIE 25-45 ani, la COMPLEXUL TURISTIC „GURA RAIULUI" JULIȚA. Asigur cazare, masă, salar la înțelegere. Telefon 0722.698.720. (p)

MAGAZIN ARTICOLE COPII angajăm VÂNZĂTOARE. Informații telefon 0788.121.941. (28503)

Angajăm ȘOFER DISTRIBUITOR PÂINE. C.V. se va trimite la tel/ fax 281228. (28668)

ELEMENTS ROMÂNIA angajează MUNCITOARE NECALIFICATE. Informații la telefon 216740. (28160)

Căutăm urgent FOTOMODELE pentru revista PLAYBOY. Detalii DIGITAL FOTO, str. Mircea Stănescu, nr. 2. (28263)

GLOBUS TD unic distribuitor ingrediente panificație PURATOS angajează ȘOFER DISTRIBUITOR cu aptitudini agent vânzări. CV se transmite prin fax 206293, informații telefon 206292. (28267)

Angajăm: FELIATORI PÂINE; BRUTARI și ȘOFER DISTRIBUȚIE; experiența constituie un avantaj. Telefon 0742.218.693, str. Hunedoara nr. 52. (28346)

Angajăm MECANIC MAȘINI DE CUSUT, cu experiență. Telefon 0744.476.900. (28393)

SC angajează MUNCITORI din zonele învecinate cartierului SÂNICOLAU. Salariu atractiv. Informații telefon 206211, între orele 9-18. (27498)

FIRMA SC PRO TOOL SRL din Turnu angajează MUNCITORI CALIFICAȚI în domeniul prelucrării metalelor sau necalificați în vederea calificării la locul de muncă. Telefon 533135. (28629)

TRANSPREST Arad, Pădurii 115, angajeaz SPĂLĂTORI AUTO. Telefon 211520, 0722.887.690. (28201)

SOCIETATE FRANCEZĂ angajează urgent TÂMPLARI CALIFICAȚI. Telefon 0257-255519, 0722.424.106. (28444)

Angajăm FAMILIE pentru ÎNGRIJIT ANIMALE sălaș. Telefon 0740.596.331, 283572. (28486)

Angajez VÂNZĂTOARE fast-food. Telefon 0744.670.180. (28492)

SC ATLASSIB SRL angajează ȘEF COLOANĂ AUTO: studii superioare tehnice, experiența domeniul transporturilor auto, domciliul Arad sau împrejurimi, permis conducere, telefon; ȘOFERI AUTOCAR pentru TRANSPORT INTERNAȚIONAL: permis conducere categ. B, C, D, E, vechime 5 ani șofer, domiciliul Arad sau împrejurimi, telefon; ȘOFERI MICROBUZ: permis conducere categ. B, C, D, E, vechime minim 3 ani ca șofer, domiciliul Arad sau împrejurimi, telefon. Relații telefon 0269-224298, 0269-224101, 0269-224107, 0269-231012 int. 391, 3232, orele 8-16, sau sediul Coloanei Transport Auto Arad, str. Liviu Rebreanu, nr. 95. (28258)

Angajez MUNCITOR pentru TURNĂTORIE, în Ungaria, maxim 40 ani. Telefon 0036 78 312 845. (28292)

CONSILIUL DE ADMINISTRAȚIE al SPITALULUIDE BOLI CRONICE SEBIȘ anunță, scoaterea la CONCURS a postului de CONTABIL ȘEF, în conformitate cu ordinul M.S. nr. 274/2004, în data de 10 septembrie 2004, ora 9, LA SEDIUL DIRECȚIEI DE SĂNĂTATE PUBLICĂ ARAD. Condiții de participare la concurs: absolvent cu diplomă de licență a învățământului de lungă durată în profil economic; 2 ani vechime în specialitate. Informații suplimentare la telefon 311059. (Sebiș, 122)

Angajăm BĂRBAȚI pentru ÎNGRIJIT SPAȚII VERZI + ALEI. Telefon 202468, 0723.060.277. (28490)

TOP SECURITY, Arad, Piața Sârbească 1, telefon 281410, 280228 angajează SECRETARĂ-CASIERĂ, cunoștințe PC. (28498)

SOCIETATE COMERCIALĂ angajează MUNCITORI, MECANIC ÎNTREȚINERE mașini marochinerie, CROITOR, SECRETARĂ, cunoștințe operare PC, italiană nivel mediu. Informați telefon 306108, fax 272665. (28508)

MEDIC de FAMILIE, caut ASISTENTĂ, zona Vlaicu. Telefon 274212, 0724.895.845. (28522)

SC PAN PRO SRL angajează BRUTARI, PATISERI, cu sau fără calificare. Telefon 211210. (Ag. UTA, 1153)

SC PAN PRO SRL angajează PERSONAL pentru feliat pâine și VÂNZĂTOARE pentru Brutărie. Telefon 211210. (Ag. UTA, 1153)

Firmă de CONSTRUCȚII, angajează ZIDARI, INSTALATORI. Telefon 0723.291.873, 234013. (28537)

PRESTĂRI SERVICII

Repar MAȘINI de SPĂLAT AUTOMATE, cu piese originale, la domiciliul clientului. Telefon 274600. (26995)

Repar MAȘINI AUTOMATE, la domiciliul clientului. Telefon 241355. (28658)

Execut lucrări de CONSTRUCȚII de orice fel și amenajări interioare stil occidental. Telefon 0744.646.921 și 0744.451.838. (28287)

Executăm toate tipurile CONSTRUCȚII. Asigurăm materiale de calitate. Telefon 0721.583.110. (28325)

SOBAR PROFESIONIST montez teracote. Nu consum alcool. Telefon 274767, 0766.618.985. (28209)

Execut: PORȚI, GARDURI, balustrăzi metalice și tobogane gunoi. Telefon 0744.640.662. (Ag. UTA, 1154)

DIVERSE

Pierdut MAIDANEZ mijlociu, maroniu-gălbui, vede-aude slab, boală de piele pe spate, zona Poliției. Recompensă. Telefon 284004. (28309)

La data de 14 septembrie 2004, ora 12, se va vinde la licitație publică un autoturism ARO 80 KVG, an fabricație 1991, cu prețul de strigare de 87.480.000 lei. Licitația se va ține la sediul Biroului Executor judecătoresc POPESCU VIRGIL, din Arad, str. Baljului nr. 2-4 (vis-a-vis de Tribunal) în favoarea SC IMAR SA Arad. (28447)

SC LAZĂR AGRO SERVICE SRL beneficiară a investiției „Reamenajare și extindere hală producție preparate din carne" - Arad, Calea 6 Vânători nr. 1-3, anunță publicul interesat asupra depunerii solicitării de obținere a acordului de mediu, la A.P.M. Arad. Informațiile privind potențialul impact asupra mediului pot fi consultate la sediul Agenției de Protecția Mediului Arad, Bd. Dragalina nr. 16. Observațiile publicului se primesc zilnic, la secretariatul agenției, timp de zece zile calendaristice după data publicării prezentului anunț. (28452)

PRIMĂRIA COMUNEI DEZNA primește oferte pentru EVALUAREA IMOBILULUI situat în DEZNA, Calea Zugăului nr. 1, până la data de 15 septembrie 2004. (Sebiș, 124)

chenr

Absolvenții LICEULUI IOAN SLAVICI (clasa a XII-a reală), promoția 1974, anunță ÎNTÂLNIREA DE 30 ANI în 18 septembrie. Informații telefon 0788.354.073 (Riviș). (28494)

CITAȚII

Numiții ANTONIE KUNST, KUNST IOSIF, KUNST CAROL, TASCH SUSANA, văduva lui KUNST ANTONIE, toți cu domiciliul necunoscut sunt citați pe data de 22.09.2004 la JUDECĂTORIA ARAD, sala 217, în dosarul 8766/2004 și 8769/2004, având ca obiect ieșire dn indiviziune și radiere uzufruct. În caz de neprezentare judecata se face în lipsă. (28456)

Numita HUBNER LIPSET născută LUNSTERIES MARIA, cu domiciliul necunoscut, este citată pe data de 22.09.2004, la JUDECĂTORIA ARAD, sala 217, în dosarul 8768/ 2004, având ca obiect radiere drept de susținere. În caz de neprezentare judecata se face în lipsă. (28456)

Numiții FOHSZ NICOLAE și BREIBISCH ECATERINA, ambii cu domiciliul necunoscut, sunt citați pe data de 22.09.2004, la JUDECĂTORIA ARAD, în sala 217, în dosarul 8765/2004, având ca obiect radiere habitație. În caz de neprezentare judecata se face în lipsă. (28456)

TURISM

SĂPTĂMÂNA DE MIERE HOTEL PARCMONEASA cazare cu demipensiune, 7 zile la doar 7.777.000 lei Rezervări 0257/313044; 0257/212339. (c.p. 374/2004)**

SCHIMBURI

Schimb casă Grădiște cu o familie în curte, cu apartament 3-4 camere, fără pretenții. Telefon 230445. (28491)

ÎNCHIRIERI

Ofer spre închiriere garsonieră cf. I, et. I, str. Praporgescu. Telefon 0722.405.294. (28569)

Închiriez apartament ultracentral, parter, 2 camere, lângă Biserica Roșie, preț 250 Eu. Telefon 0257-348354. (28612)

Închiriez (ofer) SPAȚIU CENTRAL, 100 mp, amenajat birouri, cabinete, salon înfrumusețare. Telefon 280817. (28658)

Închiriez SPAȚIU COMERCIAL cu vitrină, ultracentral, 60 mp. Telefon 228411. (28108)

Închiriez (ofer) SPAȚIU COMERCIAL ultracentral, complet dotat. Telefon 0744.491.815. (28226)

Închiriez apartament 3 camere zona Banu Mărăcine, pe termen lung. Telefon 0724.514.672. (28253)

Primesc două fete în gazdă, zonă centrală. Telefon 228857. (28205)

Primesc o elevă în gazdă, zona gării. Telefon 252318. (28105)

Închiriez (ofer) garaj, str. Andrei Mureșanu. Telefon 0257-234639. (28550)

Închiriez (ofer) apartament în Micălaca, fost magazin alimentar, bloc 582. Telefon 0745.796.832; 256172. (28549)

Închiriez (ofer) casă mare pentru: birouri, cabinete, spațiu comercial, toate utilitățile, zona Gării, Avrig, nr. 36. Telefon 0745.796.832, 256172. (28549)

Închiriez apartament 2 camere în Vlaicu, blocul cu Profi, după ora 17, Telefon 245003. (1133, UTA)

Închiriez DEMISOL cu intrare din Bd. Revoluției. Telefon 0788.466.797. (28650)

Închiriez SPAȚIU 90 mp la etaj, preț atractiv. Telefon 0788.466.797. (28650)

Închiriez apartament 2 camere, mobilat, ultracentral, contorizat. Telefon 260605. (28440)

Ofer spre închiriere apartament 2 camere, zona Intim. Telefon 327073, 327304. (28442)

Închiriez casă, cartierul Funcționarilor. Telefon 0740.080.856. (28450)

Primim elevă în gazdă din județ, bloc zona Gării. Telefon 285586, 232643. (28461)

Ofer chirie una sau 2 camere, intrare separată. Telefon 276228. (28504)

Dau garaj în chirie (lângă Cartrodrom). Telefon 212708, 0727.163.566. (28512)

PIERDERI

Pierdut ștampilă dreptunghiulară cu următorul conținut: SC SANIMED SRL, PÎNCOTA- JUDEȚUL ARAD, cod pers. 718481, cod fiscal 1721617. O declar nulă. (28298)

Pierdut parafă medic cu următorul conținut: DR. TEREZA SANISLAV, MEDIC SPECIALIST STOMATOLOG. O declar nulă. (28297)

Pierdut carnet asigurat eliberat de CAS Arad, pe numele Bătrân Sofia. Îl declar nul.(28417)

Pierdut asigurare auto RCA, pentru auto ford Orion AR 03 BSC eliberată de Asirom, pe numele Bătrân Sofia. O declar nulă. (28418)

Pierdut tichet RCA 2004 cu nr. 4N 1056042 pentru auto AR 02 HBV. Îl declar nul. (28285)

Pierdut legitimație tramvai eliberată de CJA Arad, pe numele Gaspar Elena. O declar nulă. (28295)

Pierdut carnet asigurat eliberat de CAS Arad, pe numele Farcău Leontina. Îl declar nul. (28355)

Pierdut certificate Trezorerie nr. D11225001, D31067127, D31067128 eliberate de numele Turcanu Angelica. (28464)

Pierdut legitimație de student eliberată de Facultatea de Teologie, Universitatea „Aurel Vlaicu", pe numele Crișan Claudiu. O declar nulă. (28472)

✝ DECESE ✝

Profund îndurerați, anunțăm decesul celei care a fost soție, mamă, bunică,

IULIANA LEURZEANU,

în vârstă de 73 ani.

Înmormântarea va avea loc duminică, 5 septembrie 2004, ora 13, de la Capela Cimitirului POMENIREA. Familiile îndurerate: LEURZEANU și OPREA.

Cu inimile îndurerate anunțăm încetarea din viață a celei mai iubite ființe, cea care a fost mamă, soacră și bunică,

PETI FLOAREA,

născută Crișan,

din Șimand, în vârstă de 85 ani. Înmormântarea va avea loc azi, 4 septembrie 2004, ora 14, de la Capela Cimitirului Eternitatea. Familia îndoliată: fiica MĂRIOARA cu soțul GIGI și nepoții: CRISTIANA, VALI și PATRICIA.

Cu inimile zdrobite de durere anunțăm decesul, după o scurtă suferință, a celei care a fost soție, mamă, soră, bunică,

VIDICAN FLOARE

(fostă HERLO),

la numai 58 de ani. Înmormântarea duminică, 5 septembrie 2004, din comuna Sintea Mare nr. 51. Dumnezeu să o odihnească în pace! Soțul Ioan cu familiile îndoliate.

Cu durere în suflet vă anunță, plecarea în cele veșnice a iubitei noastre mamă, soacră, bunică,

HĂLMĂGEAN FLOARE (BABI),

la 88 ani. Înmormântarea va avea loc azi, 4.09.2004, ora 14, în localitatea MĂDERAT, nr. 57. Te vom iubi veșnic. Familia îndoliată.

Cu adâncă durere anunțăm încetarea din viață a iubitului nostru soț și tată

DRAGOMIR IOAN,

în vârstă de 68 ani. Înmormânatrea va avea loc duminică 5.09.2004, ora 14, de la Biserica Ortodoxă GALȘA. Familia îndoliată.

Cu adâncă durere anunțăm încetarea din viață a scumpului nostru soț, tată, socru, bunic, în vârstă de 69 ani,

NEAGA NICOLAIE.

Înmormântarea va avea loc azi, 4 septembrie 2004, ora 14, la Cimitirul din Sânicolau Mic. Familia.

☛ (Continuare în pag. 15)

(Urmare din pag. 14)

Cu adâncă durere anunțăm încetarea din viață a celui ce a fost soț, tată, socru și bunic,
BUDA SIMION,
la 83 de ani. Ceremonia de înmormântare va avea loc duminică 5.09.2004, ora 14.30 la domiciliul din ȘIMAND, nr. 608. Familia.

Cu inimile zdrobite de durere anunțăm încetarea din viață a iubitului nostru tată, socru și bunic
CIUCIUC IOAN,
în vîrstă de 75 ani, născut în Arăneag. Informații despre înmormântare, la telefon 230243. Îndurerați, fiul RISTA și fiica ANIȘOARA cu familiile lor.

Înmărmuriți de durere anunțăm decesul scumpului nostru frate, cumnat și unchi
preot ALEXANDRU GAICA
în vârstă de 49 de ani. Înmormântarea va avea loc duminică 5 septembrie 2004, în orașul CARANSEBEȘ. Familia îndoliată: fratele LIVIU, cumnata GINA, și nepoatele EMANUELA și GEORGIANA.

Cu profundă durere anunțăm încetarea din viață după o scurtă suferință a celui ce a fost tată, socru și bunic
SÂRBUȚ PETRU
în vârstă de 80 de ani.
Înmormântarea va avea loc duminică, 05. 09. 2004, ora 15, la Capela Cimitirului Catolic din Aradul Nou. Familiile îndoliate SÂRBUȚ MARIA și TRIF MIDOREL.

✝ CONDOLEANȚE ✝

Condoleanțe și adâncă compasiune domnului **RADU DEMETRESCU** din Sebiș la decesul tatălui drag. Fie ca bunul Dumnezeu să-i dea odihna binemeritată. Condoleanțe întregii familii din partea deputatului NICU COJOCARU.

Aducem mii de mulțumiri tuturor rudelor, prietenilor, colegilor și colegelor, cunoscuților și vecinilor, care, prin numeroasa prezență și mulțimea de coroane și flori au fost alături de noi, la imensa și dureroasa despărțire de cea care a fost
învățătoarea TAVI PÎRV.
Soțul, copiii și nepoții. (28376)

Aducem mulțumiri tuturor rudelor, prietenilor, cunoscuților, vecinilor, colegilor care prin numeroasa lor prezență și numărul mare de coroane și flori au fost alături de noi, la dureroasa despărțire de cea care a fost soție, mamă, bunică,
MODIGA RAVEICA RODICA.
Soțul și fiul. (28438)

Suntem alături de colegul nostru, TALPOȘ CORNEL, împărtășindu-i durerea, la trecerea în eternitate a tatălui. Sincere condoleanțe din partea colectivului SIEMENS - SC ASTRA VAGOANE CĂLĂTORI S.A. (28457)

Suntem alături de colega noastră GOINEA MARIANA în aceste momente de mare durere pricinuită de trecerea în neființă a bunicului din Șimand și transmitem sincere condoleanțe. Colegii de la D.G.P.D.C. Arad. (28460)

Suntem alături de vecinul nostru, ing. LEURZEANU GHEORGHE în marea durere pricinuită de decesul soției dragi,
LEURZEANU IULIANA.
Sincere condoleanțe! Asociația locatari str. T. Vladimirescu nr. 17-19. (28466)

Mulțumesc tuturor celor care au fost alături de noi la despărțirea de scumpa mea soră,
prof. VIOLETTA TONENCHI.
Cuvintele nu pot exprima tristețea și durerea ce o simțim în aceste clipe. Rămâi veșnic în amintirea mea. A ta sora, Dora. (28465)

Suntem alături de doamna dr. DANA OPREA în greaua încercare pricinuită de decesul mamei. Sincere condoleanțe! Familia Ciurea. (28468)

Colectivul Secției BOLI INFECȚIOASE COPII a Spitalului Clinic Județean de Urgență Arad, este alături de doamna director, medic șef secție, dr. DANA OPREA, în aceste grele momente pricinuite de pierderea mamei sale și transmite sincere condoleanțe familiei îndoliate. (28480)

CONSILIUL DE ADMINISTRAȚIE al SPITALULUI CLINIC JUDEȚEAN ARAD transmite sincere condoleanțe doamnei director general, dr. DANA OPREA la decesul iubitei mame. Dumnezeu să o odihnească în pace! (38495)

Colectivul SECȚIEI DE HEMATOLOGIE a SPITALULUI CLINIC JUDEȚEAN ARAD, este alături de doamna director general, dr. DANA OPREA, în greaua încercare suferită prin pierderea mamei sale. Dumnezeu să o odihnească în pace! Sincere condoleanțe familiei îndurerate. (28496)

Suntem alături de familia VIDICAN din Sintea Mare, în marea durere pricinuită de moartea surorii mele dragi,
VIDICAN FLORICA (HERLO).
Dumnezeu să o odihnească în pace! Sora KATYI, nepotul FLAVIUS și NELU. (28501)

Senatul Universității de Vest „Vasile Goldiș" este alături de doamna Conf. Univ. dr. DANA OPREA, directoarea Spitalului Clinic Universitar, în dureroasa încercare pricinuită de pierderea mamei dragi. Dumnezeu să o odihnească în pace!

Suntem alături de ELENA și GHEORGHE CORONDAN, în încercarea dureroasă pricinuită de moartea mamei dragi. Dumnezeu să o odihnească în pace! Familia MILANCOVICI.

Sincere condoleanțe doamnei dr. DANA OPREA, Directoarea Spitalului Clinic Județean de Urgență Arad, la decesul mamei. Secția Clinică de Gastroenterologie. (28513)

Sindicatul SANITAS Arad, este alături de doamna Director General al Spitalului Clinic Județan de Urgență Arad, dr. DANA OPREA, în clipele grele ale despărțirii de mama dragă. Dumnezeu să o odihnească-n pace! Sincere condoleanțe familiei îndoliate. (28518)

Ordinul Asistenților Medicali din România, Filiala Arad, este alături de doamna dr. DANA OPREA- director general al Spitalului Clinic Județan de Urgență Arad, în momentele grele pricinuite de decesul mamei sale. Sincere condolenențe familiei îndoliate. (28519)

Comitetul Director al Spitalului Clinic Județean de Urgență Arad este alături de d-na doctor DANA OPREA în momentele grele pricinuite de decesul mamei sale. Dumnezeu s-o odihnească-n pace! (28520)

Sincere condoleanțe d-nei director DANA OPREA în aceste momente grele pricinuite de decesul mamei sale. Transmite prof. dr. MARIA PUȘCHIȚA.

Suntem alături de d-na doctor DANA OPREA și-i împărtășim durerea acum la ceasul despărțirii de mama dragă. Colectivul serviciului RUNOS și Juridic. (28520)

Colectivul S.C. FISCHER INTERNAȚIONAL este alături de colegul lor CIUCIUC IOAN la durerea pricinuită de decesul tatălui. Sincere condoleanțe. (28526)

Suntem alături de NINA CORONDAN în momentele dificile ale pierderii dragei sale mame. Sincere condoleanțe. LIZICA și CAIUS MIHUȚ.

Un ultim omagiu la trecerea în neființă a bunicului nostru drag
BUDA SIMION.
Nepoții MARIANA, TEO și SERGIU. (28533)

Un pios omagiu la trecerea în neființă a bunicului nostru drag
BUDA SIMION.
Nepoții LICIAN, MARIANA și CĂTĂLIN. (28533)

Sunt alături de dr. DANA OPREA la marea durere privinuită de decesul mamei sale. Sincere condoleanțe. Dr. SANDA IONCU DEME. (28536)

Suntem alături de dr. Director General dr. DANA OPREA la greaua pierdere pricinuită de decesul mamei. Serviciile Administrativ, Aprovizionare, Internăti-Statistică, Financiar-Contabilitate și Tehnic de la Spitalul Clinic Județean de Urgență Arad. (28544)

Colectivul de medici de la Secțiile Pediatrie I - II, Neuropshiatrie Infantilă, Spital Clinic Județean de Urgență Arad este alături de d-na director conf. dr. OPREA DANA în durerea pricinuită de pierederea mamei domniei sale. Sincerele și respectele noastre condoleanțe. (28545)

Personalul Mediu și de Îngrijire al Secțiilor Pediatrie I-II, Neuropshiatrie Infantilă, Spital Clinic Județean Arad împărtășește greaua suferință și durerea provocată de decesul mamei dr. director conf. dr. OPREAN DANA și transmitem sincere condoleanțe familiei îndoliate. (28545)

Suntem alături de unchiul nostru MODIGA MIRCEA, în dureroasa încercare pricinuită de decesul soției
RAVEICA MODIGA
draga noastră mătușă. Nu te vom uita niciodată. Familia STURZA. (28552)

Împărtășim durerea familiei DRAGOMIR DACIAN la despărțirea de cel care a fost tată, socru și bunic,
IOAN DRAGOMIR (din Galșa)
și le transmitem sincere condoleanțe. Fam. IOAN HĂZULEA și PĂCURAR DOINA. (28553)

Cu imensă durere în suflet ne despărțim de un suflet nobil cuscrul nostru
IOAN DRAGOMIR
din Galșa. Dumnezeu să-l odihnească-n pace! Familia PEȘCAN din Mâsca. (28553)

Copleșiți de durere ne despărțim de cel care a fost iubitul nostru tată, socru, bunic
IOAN DRAGOMIR (din Galșa)
Dumnezeu să-l odihnească în pace! Nu te vom uita niciodată: Fiul DACIAN, nora LĂCRĂMIOARA, nepotul LAURENȚIU. (28553)

Împărtășim durerea verișoarei noastre ANGELA și a copiilor ALEXANDRA și CIPRIAN în aceste dureroase momente de despărțire de cel care a fost verișorul nostru
Preot ALEXANDRU GAICA
Dumnezeu să-l odihnească! Familia OTLĂCAN EMIL din Fântânele. (28554)

✝ COMEMORĂRI ✝

În 1 septembrie 2004, s-a împlinit un an de la decesul iubitului nostru fiu, soț, tată și bunic,
JURCĂ TEODOR.
Parastasul va avea loc duminică, 5 septembrie 2004, ora 12, la Biserica Ortodoxă din Grădiște. Soția FLORICA, mama FINICA, fiica DIANA, fiul CRISTIAN cu soția CRISTINA și nepotul ANDREI, cuscra MARIA. (28348)

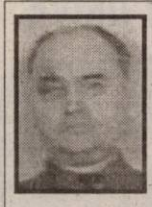

Se împlinește un an de la decesul celui care a fost soț, tată, socru și bunic,
maistrul SAVU COMLOȘAN.
Nu te vom uita niciodată! Familiile COMLOȘAN și SFERLE. (28300)

Pios omagiu și duioase aduceri aminte,
profesorilor:
BANDALAC VLADIMIR, CĂLIN MARIN, LĂZUREANU TIBERIU, PINȚA VICENȚIU
colegilor:
BELEI GHEORGHE, JURCA PAVEL, PĂȘCUȚ FLORE, PURICE FLORE,
acum, la 30 DE ANI DE LA ABSOLVIREA Liceului Teoretic din Cermei. Dumnezeu să-i odihnească! Promoția 1973-1974. (28308)

Cu adâncă durere în suflet vă anunțăm că se împlinesc 6 luni de când a plecat dintre noi,
LEPEDUȘ ȘTEFAN.
Bunul Dumnezeu să-i vegheze somnul și să-i dea odihna binemeritată. Soția și fiica. (28455)

Singurătate, tristețe, lacrimi, durere și un dor nespus este tot ce nea mai rămas în sufle-tele noastre. Astăzi, când ar trebui să-ți spunem *„La mulți ani!"* dragă
PĂLUȚĂ
pașii ne poartă la mormântul tău și îl rugăm pe bunul Dumnezeu să-ți dea odihna veșnică. Familia BUZEȘAN. (28322)

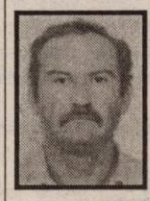

La 1 septembrie s-a împlinit un an de când ne-a părăsit scumpul și iubitul nostru fiu, soț, frate,
AHRIȚCULESEI MIRCEA,
la numai 50 de ani.
Te vom păstra cu drag în memorie tot restul vieții. Dumnezeu să odihnească în pace sufletul tău bun și blând! Mama VALERIA soția MARIANA, copiii: MIRCIULICĂ și ILDY, fratele NICU cu soția ROZALIA, cu copiii: ADRIAN și RAMONA în veci nemângâiați. (28412)

Cu aceeași durere în suflet anunț pe toți cei care au cunoscut-o că se împlinesc 4 ani de la trecerea în eternitate a dragei mele soții,
MIHU SILVIA SOFIA.
Parastasul duminică, 5 septembrie a.c. la Sfânta Mănăstire Feredeu. Soțul Viorel. (28430)

Lacrimi, tristețe și un dor nestăvilit e tot ce simțim la împlinirea a doi ani de la despărțirea de cel care a fost soț, tată, socru și bunic,

VERBA FRANCISC.
Dumnezeu să-l odihnească în pace! (28448)

Se împlinesc 6 săptămâni de când moarta nemiloasă l-a luat dintre noi, pe fratele, cumnatul și unchiul nostru,
ORĂDAN IOAN
din Sintea Mare.
Cu lacrimi în ochi te vom păstra în memoria noastră! Bunul Dumnezeu să-ți vegheze somnul și să-ți dea odihna binemeritată. Sora Mărioara și cumnatul Ghiță. (28470)

Se împlinesc 6 săptămâni de la decesul iubitei noastre mame și bunici,
CRISTINA MATEOC.
„Ce trist e-atunci cînd mama nu-i/ Pustie-i casa orișicui/ E-atât de gol și-atât de trist/ Când mama apare doar în vis/ În fața mea te-ai stins măicuță/ Și mi-a fost greu să te privesc/ Te-ai stins precum o luminiță/ Și n-am putut să te salvez." Nu te vom uita cât vom trăi. Dumnezeu să te odihnească în pace! Fiica FLOARE, ginerele VASILE și nepoții CLAUDIU și AMELIA HALGATINA. (28474)

În 3 septembrie 2004 s.au împlinit 20 de ani de la decesul scumpului nostru
NEGRĂU GHEORGHE
din Socodor. Al tău frate VASILE și cumnata GHIZELA din Arad. (28511)

Mâine, 5 septembrie se împlinesc 2 ani de lacrimi și durere de când moartea nemiloasă l-a luat dintre noi, pe
GALEA IOAN,
iubit fiu, tată, frate, cumnat și unchi. Cu lacrimi în ochi, te vom păstra în inima noastră și te vom plânge tot restul vieții. Familia îndurerată. (28497)

Se împliniesc 3 ani de la decesul iubitului nostru tată
TRAIAN ȘTEFĂNAȘ
mecanic CFR Arad. Ne va lipsi întotdeuna sufletul lui cald și plin de viață ce ne umplea mereu inimile noastre. Mereu nemângâiați copiii DAN și GEORGETA cu famiile lor. (28543)

✝ SERVICII FUNERARE ✝

RO STYL COMPANY
SERVICII FUNERARE COMPLETE
Magazin deschis și noaptea
ARAD STR. M. EMINESCU 22
peste drum de ARTEX
Tel. 214.422, 0744.690.121
ACCESORII FUNERARE
Pentru că suntem producători de sicrie nu simpli comercianți, PUTEM FACE O REDUCERE REALĂ de 40% LA SICRIU, clienților care fac toate serviciile cu firma.
PLATA ȘI DUPĂ ÎNCASAREA AJUTORULUI DE ÎNMORMÂNTARE.
TRANSPORT intern și internațional.

IN MEMORIAM "KUKI"
SERVICII FUNERARE COMPLETE
Str. M Eminescu Nr.4
în curte
Tel: 211.929 - 0723.343.964
MAGAZIN DESCHIS LA ORICE ORĂ
OFERĂ:
■ SICRIE 10 modele de la 900.000 - 3.400.000
■ SICRIE LUX 6 modele de la 3.600.000-22.500.000
Mânere. Șuruburi, prosoape, lumânări, colaci și colivă
■ LENJERIE 10 modele de la 350.000 - 2.000.000
Apelând la serviciile noastre (spălat, îmbrăcat, formolizat și transport) BENEFICIAȚI DE 20% REDUCERE LA SICRIU
GRATUIT Transportul sicriului la domiciliu Transport Intern și Internațional
Se poate plăti și după ridicarea ajutorului de înmormântare

Romania

Ministerul Agriculturii, Padurilor si Dezvoltarii Rurale
Agentia Domeniilor Statului

ANUNT PUBLICITAR

in vederea concesionarii unor suprafete de teren cu destinatie agricola, proprietate publica sau privata a statului, aflate in administrarea Agentiei Domeniilor Statului

In conformitate cu prevederile Legii 268/2001 si a Normelor Metodologice aprobate prin Hotararea Guvernului nr. 626/2001, Agentia Domeniilor Statului, cu sediul in str. Stirbei Voda, nr. 43, sector 1 Bucuresti, in calitate de concedent, organizeaza licitatie cu strigare in vederea concesionarii unor suprafete de teren cu destinatie agricola, proprietate publica sau privata a statului, aflate in administrarea Agentiei Domeniilor Statului, in conformitate cu listele publicate in Monitorul Oficial Partea a IV-a si de asemenea lista aflata la Directia Concesionare din cadrul Agentiei Domeniilor Statului.

Obiectul concesiunii il reprezinta terenul cu destinatie agricola aflat in exploatarea urmatoarelor societati:

Nr. crt.	Societatea comerciala	Supraf. conces. (ha)	Redeventa minima (kg grau/ha/an)	Localitate	Judet	Data si ora limita de cumparare a caietelor de sarcini	Data si ora limita de depunere a documentelor	Data licitatiei cu strigare	Ora licitatiei cu strigare	Pretul caietului de Sarcini (lei) inclus TVA	Valoarea Garantiei de Participare (lei)
1.	S.C. Agroindustriala S.A. Arcer Cernei	124	211	Cernei	AR	30.09.2004 16:00	08.10.2004 16:00	11.10.2004	10:00	5.950.000	103.144.053

Durata concesiunii este de 49 de ani.

Documentatia ce conditioneaza participarea la licitatia cu strigare, se poate achizitiona de la Agentia Domeniilor Statului- Directia Privatizare Concesionare-Serviciul Pregatire Documentatii Concesionare, pe baza urmatoarelor documente: copie dupa dovada achitarii pretului caietului de sarcini (pret ce se va plati in contul nr. RO77TREZ7015025XXX000335 deschis la Trezoreria Sectorului 1 Bucuresti), buletin de identitate sau pasaport (in cazul persoanelor romane/straine) si a imputernicirii date de ofertant persoanei desemnate in vederea achizitionarii documentatiei de participare la licitatie.

Garantia de participare se poate constitui in urmatoarele forme:

- virament prin ordin de plata in contul RO85TREZ7015005XXX000124 deschis la Trezorerie sector 1 Bucuresti;
- scrisoare de garantie bancara in favoarea Agentiei Domeniilor Statului, avand termen de valabilitate de 180 de zile, emisa de o banca comerciala romana pentru persoane fizice /juridice romane sau de o banca comerciala straina cu care o banca comerciala romana are relatii de corespondent pentru persoane fizice/juridice straine (EXIM BANK);

La licitatie poate participa orice persoana fizica sau persoana juridica de drept privat, romana sau straina care sa indeplineasca conditiile din Caietul de Sarcini.

Plicurile continand Documentele de Participare vor fi sigilate si se depun la sediul Agentiei Domeniilor Statului, Secretariatul Directiei Privatizare - Concesionare, incepand cu ziua publicarii anuntului, pana la termenul stabilit.Ofertantii ramanand angajati prin termenii ofertelor depuse timp de 60 de zile, de la data depunerii acestora. Licitatia cu strigare va avea loc la sediul Agentiei Domeniilor Statului Bucuresti, din str. Stirbei Voda, nr. 43, sector 1, Bucuresti.

Informatii suplimentare se pot obtine la tel 021/314.04.67, Directia Privatizare Concesionare - Serviciul Pregatire Documentatii Concesionare din cadrul Agentiei Domeniilor Statului Bucuresti.

(3708459)

DistriGaz Nord Târgu Mureș

SC DISTRIGAZ - NORD SA TG. MUREȘ
Sucursala Arad

Cod fiscal 11055257, Bd. Iuliu Maniu nr. 82-84, Arad, tel. 0257/212138, fax 0257/235424, organizează procedura de achiziție publică prin procedura cerere de ofertă pentru lucrarea:

PROIECTARE

- **clădire punct de lucru și colectare Piața Mihai Viteazul, loc. Arad**
- **clădire punct de lucru și colectare Cartier Aradul Nou, loc. Arad**
- **clădire punct de lucru și colectare loc. Sântana, jud. Arad**

Data limită pentru depunerea ofertelor: **21.09.2004, ora 9,00**

Data, ora și locul deschiderii ofertelor: **21.09.2004, ora 10,00**, la sediul **SC DISTRIGAZ - NORD SA TG. MUREȘ, Sucursala Arad**, Bd. Iuliu Maniu nr. 82-84.

Condiții de eligibilitate: conform Fișei de date a achiziției.

Criteriul aplicat pentru atribuirea contractului: oferta cea mai avantajoasă din punct de vedere tehnico-economic.

Documentația pentru elaborarea și prezentarea ofertei se poate achiziționa de la **SC DISTRIGAZ - NORD SA TG. MUREȘ, SUCURSALA ARAD** (tel: 0257/212138; fax: 0257/235424). Costul unui exemplar: 600.000 lei.

Director Sucursală, Ovidiu Nilă

(3708458)

Curtea de Conturi a României
Camera de Conturi Arad
Direcția de Control Financiar Ulterior

Anunț

În zilele de **23-24 septembrie 2004, ora 10,00,** la sediul Curții de Conturi a României, str. Lev Tolstoi nr. 22-24, sect. 1, București, va avea loc un **CONCURS PENTRU OCUPAREA UNUI POST DE CONTROLOR FINANCIAR LA DIRECȚIA DE CONTROL FINANCIAR ULTERIOR ARAD.**

Candidaților care depun dosarele pentru participarea la concurs li se vor înmâna tematica și bibliografia de concurs actualizată la nivelul anului 2004, precum și curriculum-vitae tip european.

În afară de curriculum-vitae, dosarul pentru concurs va mai cuprinde: cerere de înscriere, cazierul judiciar, copie legalizată a diplomei de absolvire a instituției de învățământ economic superior, copie de pe actul de identitate, declarația de incompatibilitate și adeverința medicală privind starea de sănătate a candidatului.

Dosarele se primesc și se depun până la data de 16 septembrie 2004, la sediul Direcției de Control Financiar Ulterior Arad, str. G. Dragalina nr. 10.

(0786384)

Comunicat

S.C. C.T.P. S.A. Arad

aduce la cunoștința publicului călător că, datorită situației tehnice creată la lucrările la magistrala C.E.T. în zona: „Piața Caius Iacob - Bancpost", se impune întreruperea circulației tramvaielor în data de **04.09.2004** pe tronsonul Piața Podgoria - Piața UTA, transportul călătorilor asigurându-se cu autobuzele din stațiile:

a.) Sens Piața UTA - Podgoria

- Piața UTA (stație avizată)
- Autogara „Transdara" (stație avizată)
- Cantina „Astra" (stație provizorie)
- Piața Podgoria - „Terasa" (stație avizată)

b.) Sens Piața Podgoria - Piața UTA

- Piața Podgoria - „Terasa" (stație avizată)
- Piața Gării - „Agenție Pleti" (stație provizorie)
- Autogara „Transdara" (stație avizată)
- Piața UTA (stație avizată)

În circulația tramvaielor intervin următoarele modificări:

- **Se suspendă liniile: 7, 17, 15, 15b**
- **Se suplimentează liniile: 8, 18, 16**
- **Traseul liniilor: 3, 6 și 15b se modifică prin Căpitan Ignat**

Liniile 9 și 11 vor pleca din Piața Romană cu respectarea orelor de plecare din stația Podgoria.

În aceste condiții se amână lucrarea programată pentru data de 04-05.09.2004 de reparații linie la Piața Romană, cu modificările de circulație impuse și comunicate în presa de vineri, 03.09.2004.

(c.481/2004)

S.C. Polaris Holding S.R.L.

CUMPĂRĂ

TEREN ÎN SUPRAFAȚĂ DE 1 HA DE PREFERINȚĂ LA PERIFERIA ORAȘULUI CU UTILITĂȚI

(curent electric, canalizare, apă, eventual gaz metan) în vederea construirii unei stații de selectare a materialelor reciclabile.

Tel: 0257/368677; 0788/800251.

(c. 218/2004)

Societatea Comercială

„IMAR" S.A.

cu sediul în Arad, Calea Aurel Vlaicu nr. 14,

ANGAJEAZĂ:

- tineri absolvenți, în vederea calificării în meseriile de: tâmplar, tapițer și confecționer - croitor

Relații suplimentare pot fi obținute de la serviciul „Organizare- personal - informatică" al S.C. „IMAR" S.A.- Arad, telefon 256.490, 256.491, 256.492, 256.493 - interior 241 și 103.

(0786385)

Reprezentanța Dacia din Arad,
Calea A. Vlaicu nr. 282 vă invită la operațiunea

PORȚI DESCHISE pentru ***DACIA LOGAN***
între 9-13 septembrie 2004

TEST DRIVE - poți chiar să iei una acasă pentru că poți câștiga o ***DACIA LOGAN*** și multe alte premii.

(c.356/2004)

INTRĂ în JOC!!

Dacia LOGAN
E reală, și e a ta.

VERBIȚĂ

Reprezentanță DACIA
S.C. VERBIȚĂ S.R.L.
Showroom: Calea A. Vlaicu nr. 282
Tel. Vânzări auto: 275.690
Tel: 227.056; 227.650; fax: 227.055
www.verbita.ro

S.C. Electroconstrucția Elco Timișoara S.A.

cu sediul în Timișoara, Calea Stan Vidrighin, nr. 20

angajează

ELECTRICIENI CALIFICAȚI

pentru executare lucrări rețele electrice și instalații interioare în zona Arad.

Informații la telefon 0256 - 223367, 0256 - 401048, orele 7-15.

(3708442)

Angajăm
Programatori

Condiții:

- **studii superioare informatică, calculatoare**
- **C/C++/C#/Java/SQL...**
- **limba engleză f. bine (avantaj și lb. germană)**
- **experiența în proiectare este un avantaj**

Trimiteți CV pe adresa: cv@inext.ro

(3708460)

OFERTĂ EXTRAORDINARĂ
vânzare la licitație

Știind că în România,orice investiție imobiliară se poate dubla – cel puțin – în decurs de un an,

S.C. Concord Media S.A.
310085, Arad, Str. M. Eminescu nr. 55-57

Anunță o oportunitate unică de investiție pentru

INVESTITORII MOTIVAȚI

de perspectiva unui succes garantat,scoțând la vânzare unul din cele mai atractive active ale sale, situat în Arad, Calea Bodrogului FN.

Posibilități de dezvoltare, nelimitate.

Vânzarea se va face prin licitație cu strigare.

Documentația se poate cumpăra începând cu data de **25 martie 2004**, de la sediul societății.

Informații suplimentare se pot obține la telefoanele: **0257-280-751, 0722-684-631.**

(c.305/2004)

Începând cu data de 1 septembrie 2004,

S. C. ARTERM S. A. Arad

a fuzionat, prin absorbție totală, cu

S. C. CET Arad S. A.

Plata tuturor facturilor emise de către **S. C. Arterm S. A. Arad**, curente și restante, inclusiv pentru luna august 2004, se va face prin **VIRAMENT** în conturile **S. C. CET Arad S.A.:**

- RO82 RZBR 0000060003329509 Raiffeisen Bank Arad
- RO90 RNCB 1200000001390026 BCR Sucursala Arad
- RO53 ABNA 0200264100126108 ABN AMRO BANK Sucursala Arad
- RO09 TREZ 0215069XXX002137 TREZORERIA ARAD

sau în **NUMERAR**, la casieriile societății, cunoscute și amplasate la aceleași sedii ca și până în prezent.

Informații suplimentare se pot obține la telefoanele: 280.823 int. 123 și 125; 281.245; 281.301; 281.240

(0786370) Conducerea

Primăria comunei Ususău

organizează **CONCURS**

în data de 23.09.2004 orele 10,00 pentru ocuparea posturilor de:

agent agricol - 1 post, muncitor calificat - 1 post.

Dosarul se va depune la secretariatul primăriei până la data de 21.09.2004.

*Relații suplimentare la **Tel. 561.042.***

(c. 270 Ag. Ineu)

VINDEM la preț deosebit de avantajos (15.000 lei/kg)
hârtie albă de ziar (în role mici) *pentru ambalaj.*

La cantități mai mari prețul este negociabil. Informații la tipografia MEDIAGRAF, Str. Feleacului F. N. (lângă Complexul Jackson), între orele 8-15 sau la tel. 250.902.

SANPAOLO IMI BANK ROMANIA

CREDITE IMOBILIARE
- perioada creditare până la 20 de ani -

Dobânda:
- credite în valută: de la 7 % pe an -
- credite în LEI: de la 25% pe an -

Informații suplimentare
ARAD, B-dul Revoluției, nr. 88
TELEFON.: 284.888; FAX: 285.202

ADEVĂRUL

Cotidian independent Arad

ASTRA VAGOANE CĂLĂTORI
Singurul producător de confort din domeniu
Str. Petru Rareș 1-3
Tel: 233.651 Fax: 258.168
e-mail: astra.calatori@astrac.rdsar.ro

Anul XVI, nr. 4309 | 20 pagini | LUNI, 6 SEPTEMBRIE 2004 | 6.000 lei

adevarul@arad.ro; adv.pub@arad.ro | http://adevarul.arad.ro

Publicație auditată de BRAT | Tiraj mediu zilnic vândut: 27 845

Preliminarele PSD

Ștefan Tabuia

Alegerile preliminare din PSD desfășurate în cursul zilei de ieri au provocat abordări diferite. Inițiatorii acestor alegeri organizate în scopul desemnării candidaților la viitorul scrutin parlamentar susțin că este vorba despre preluarea unei practici democratice larg uzitate în politica partidelor trans-atlantice. Alegeri preliminare în interiorul partidelor organizează cu mare publicitate atât republicanii americani ai președintelui Bush cât și democrații lui Bill Clinton, iar pesediștii le urmează exemplul. Criticii procedurii invocă formalismul acestor alegeri organizate mai degrabă pentru impresie și imagine decât pentru a cunoaște și a ține cont de opțiunile reale ale simplilor membri de partid. Ordinea candidaturilor pe liste este stabilită dinainte, susțin aceștia, indiferent de rezultatele reale ale preliminarelor. În consecință nu și-ar fi avut rostul.

Privite de pe marginea arenei politice, trebuie să spunem că indiferent cât de corect se vor desfășura aceste alegeri, însăși organizarea lor este un pas înainte pe calea descentralizării deciziei în PSD. Și mai important însă este câștigul la capitolul imagine. De mai bine de o lună, presa scrisă și audiovizuală manifestă un interes deosebit pentru activitatea unui PSD cuprins de fierbințeala pregătirii încă de pe acum a viitoarei confruntări electorale. Zi de zi în presă au apărut informații și comentarii cu referire la candidații partidului de guvernământ pentru generalele din toamnă - iarnă, ziarele, radioul și posturile de televiziune au prezentat figurile unor pesediști de frunte întrebându-se care dintre acestea se vor regăsi pe listele electorale după aceste preliminare și ce fel de noutăți surpriză vor conține aceste liste. A venit apoi recentul Congres Extraordinar al PSD cu lansarea oficială a lui Adrian Năstase în competiția pentru Președinția României, au fost frecventele ieșiri în teritoriu ale Primului Ministru în mai toate locurile fierbinți din țară și, după cum observa reputatul analist politic Silviu Brucan la reluata sa emisiune PROTV „Profeții despre trecut" a învățat nu numai să se îmbrace într-o ținută adecvată fiecărei situații dar și să vorbească pe limba omului obișnuit, în poziții simple, fără încărcătura inutilă a unor zorzoane lingvistice.

(Continuare în pagina 6)

Ieri, la a 26-a ediție

„Târgul Codrenilor" și-a așteptat fiii ... acasă

Aflat la cea de-a 26-a ediție, Târgul Codrenilor a reunit în acest sfârșit de săptămână la Văsoaia sute de iubitori ai muntelui și ai folclorului din toate zările. Autorități locale și județene, politicieni, fermieri și oameni simpli au făcut abstracție, pentru o zi, de treapta socială care-i diferențiază și au petrecut cu lăutarii „la ureche" ,fără formalisme. Slujbă religioasă, speech-uri, tarabe cu tot felul de tinichele de doi bani, jucării, perdele, haine, pantofi, furaje, dar mai ales casete cu manele care parcă se luau la întrecere cu melodiile interpretate de formațiile invitate, mititei, cârnăciori, bere, soare (bătrânii spun că nu a plouat niciodată în cei 26 de ani de când se organizează târgul) și voie bună - aceasta era atmosfera din Văsoaia până pe la orele 15.00 ale după-amiezii de ieri, după care, rând pe rând, petrecăreții au făcut cale-ntoarsă spre case, lăsând în urmă satul trist și gol...

Madiana Popescu

(Continuare în pagina 5)

INTERNEXT
Acces liber fără parolă !
Trafic NELIMITAT !
891234
TARIFE FĂRĂ TVA :
8 - 20 .....3,52 eurocenti / min.
20 - 8 .....1,98 eurocenti / min.
(c. 359/2004)
Info : 0257-285353; www.inext.ro

Restaurantul
HOT SPOT
Organizează
nunti, botezuri
banchete, onomastici
întâlniri de afaceri
Cadru modern discret
Str. DECEBAL nr. 4
Tel. 0722.249.597
(c.617/2004)

Tabletă

Eugen Simion

Opere fundamentale

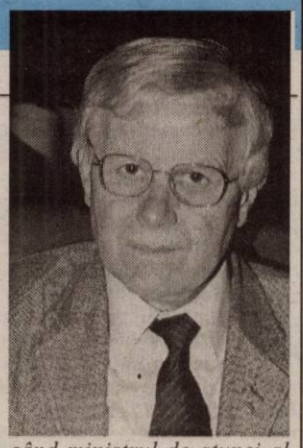

Ideea de a începe o colecție tip Pléiade în literatura română este mai veche. Am discutat acest proiect, prima oară, cu Marin Preda, la Mogoșoaia, pe la sfârșitul anilor '70. Cultura română - îi spuneam directorului „Cărții Românești" - merită să aibă o asemenea colecție de două ori avantajoasă: o dată pentru că oferă cititorului un obiect estetic și, a doua oară, pentru că strânge într-un volum sau mai multe opera integrală a autorului... Preda se arăta sceptic, nu cu ideea, ci cu posibilitatea de a o realiza. A căzut, totuși, de acord că merită să încercăm. „Cele o sută de cărți fundamentale din literatura română" am zis eu. Păstrez, cred, printre hârtiile mele un șervețel pe care notasem la repezeală primele zece titluri... Preda a dispărut în curând (în mai 1980) și ideea de a porni colecția de opere fundamentale s-a retras, și ea, rușinată, undeva, în cotloanele imaginației mele... A revenit în forță, în 1999, când ministrul de atunci al Culturii, Ion Caramitru, a convocat o reuniune cu cei implicați în sărbătorirea a 150 de ani de la nașterea lui Eminescu.

(Continuare în pagina 7)

De ultimă oră

Schimbare de antrenor la UTA !

● Sorin Cigan a rezistat doar trei etape

Pag. 4

Dublă premieră în politica românească

La PSD, vot uninominal, vot electronic

Pag. 6

INTERNATIONAL FORUM
STR. MĂRĂȘEȘTI, NR. 4, ET. 1, AP. 4
DIN 13 SEPTEMBRIE - CURSURI DE LIMBI MODERNE
ENGLEZĂ, ITALIANĂ, GERMANĂ, FRANCEZĂ
EXAMENE CAMBRIDGE (FCE, CAE)
TRAINING LINGVISTIC
PENTRU COMPANII
ÎNSCRIERI:
06 -10 SEPTEMBRIE, ORELE: 14 - 20
11SEPTEMBRIE, ORELE: 10 - 14
TEL/FAX: 0257 - 257223
(0786377)

ALGLASS Plus
TÂMPLĂRIE DIN AL. SI PVC
CALITATE GERMANĂ - PRETURI DE EXCEPTIE
PLATA ÎN RATE FĂRĂ AVANS - FĂRĂ GIRANTI
Str. Roșiori nr. 26;
tel: 272812; tel./fax: 289053
(c.703/2003)

Meditația zilei

„Fiecare generație vrea să impună generației următoare experiențele ei, principiile ei, formulele ei de viață."

(Cezar Petrescu)

Casă de piatră!

Sâmbătă, colegul nostru ***Cosmin Mihuța*** *și-a întemeiat familia alături de aleasa inimii,* ***Ilinca****. Redacția* ***„Adevărul"*** *le urează* ***ani mulți și fericiți****, împreună cu urarea tradițională* ***„Casă de piatră"!***

Calendar

Astăzi, Soarele răsare la ora 6 și 42 minute și apune la ora 19 și 48 minute. Au trecut 249 de zile din acest an. Au mai rămas 117 de zile până în 2005.

Praznicul zilei: Biserica ortodoxă: Pomenirea minunii Sf. Arhanghel Mihail în Colosse; Sf. Mc. Romil și Macarie; **Biserica greco-catolică**: Minunea Sf. Arhanghel Mihail în Colosse; **Biserica romano-catolică**: Minunea Sf. Arhanghel Mihail în Colosse.

CINEMATOGRAFE

DACIA (tel. 255.576): Neveste perfecte (SUA) 11; 13; 15; 17; 19; 21

Meteo

Vremea va fi frumoasă dar răcoroasă. Cerul va fi variabil, mai mult senin noaptea și dimineața. Vântul va sufla în general slab la moderat din sud-est, cu unele intensificări temporare. Dimineața, izolat vor fi condiții de formare a ceții.

Temp. max.: 23 la 26°C
Temp. min.: 10 la 13°C

Rețeta zilei

Salată de fructe

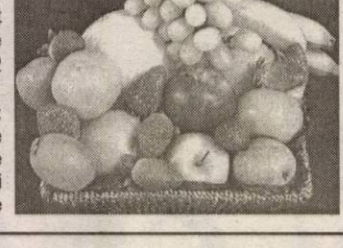

Ai nevoie de: 6 pere zemoase, 10-12 piersici coapte, 5 linguri cu miere, 5 linguri miez de nucă tăiat mărunt, 5 linguriță zeamă de lămâie, 2 cești cu frișcă

Cum procedezi: Perele și piersicile spălate, curățate de coajă și sâmburi le tai în cubulețe și le stropești cu zeamă de lămâie. Le îndulcești apoi cu mierea și le amesteci cu nucile.

Așezi salata de fructe în farfurioare și o ornezi cu frișcă.

Sfat: Prăjește puțin nucile și, în combinație cu fructele și mierea vor fi mai gustoase.

Comenzi taxi

- ALFA PLUS 949; 349.349
- TAXI ALFA 22.88.88; 25.25.26; 0723-200.301; 0745-50.60.70
- TAXI ARAD 244.244; 274.444; 0722-755.440
- DIESEL STAR 212.222; 0722-361.011; 0745-645.645
- FAVORIT 280.000; 281.111; 0740-083.333; 0742-409.992
- EUROPA 275.555; 0723-677.555; 0744-828.163
- VALI DIESEL 280.705; 280.100
- MIRCO MILI 230.530; 230.730; 0740-152.828; 0723-062.366
- DELMAR 229.220
- TAXI VERBIȚĂ 0726.336.969; 0741.200.300; 944

Utilitare

PIEȚE, TÂRGURI

Astăzi este zi de piață la Curtici, Nădlac, Bocsig, Gurahonț, Moneasa, Pilu, Vladimirescu. Tot astăzi se organizează târg săptămânal la Gurahonț și Bârzava.

Mâine, marți, este zi de piață la Sebiș, Almaș, Apateu, Semlac, Sântana, Șilindia, Vârfurile.

PRIMĂRIA MUNICIPIULUI

Program de relații cu publicul (camera 5) luni-vineri între orele 8-20. Tel. 284.744, tel. centrală 281.850.

FARMACII DE SERVICIU

● Farmacia **REMEDIUM** Arad, B-dul Revoluției nr. 52-54. Program luni-vineri: 7,30-20,00; sâmbătă 8,00-14,00. Telefon 233.195. Eliberează medicamente compensate și gratuite.

● Farmacia **„ALEXANDRA"**, str. Tribunul Dobra, nr. 24 (stația tramvai Boul Roșu), tel. 282.062. Program luni-vineri: 7-22; sâmbăta: 8-18; duminica: 9-1[illegible]. Eliberează medicamente compensate și gratuite.

● Farmacia **„OMNIAFARM"**, Calea Aurel Vlaicu, Bl. Z28, cu program zilnic de la orele 8,00-22,00. Telefon 271.724. Eliberează rețete gratuite și compensate.

● Farmacia **MELISSA** - medicamente alopate și homeopate. Onorăm și rețete gratuite și compensate. Tel. 219.588, Micălaca, str. Abrud nr. 80, bl. 219. Orar: luni-vineri 8-20, sâmbăta 9-16.

URGENȚE STOMATOLOGICE

Cabinetul de pe str. Crișan (în spate la Gionelli) are program non-stop. Telefon: 253794.

UROLOGIE

Cabinet urologie (în clădirea Policlinicii Municipale). Program zilnic, inclusiv sâmbăta, între orele 9-12, telefon 213036.

OFTALMOLOGIE

Cabinet Dr. Țurlea Magdalena, medic primar oftalmolog, oferă consultații oftalmologice, prescriere și prelucrare computerizată de ochelari, lentile de contact, ochelari de soare etc. Str. Miron Costin, bl. 9 (lângă „Casa Albă"), tel. 253.523.

DISPENSAR VETERINAR

Dispensarul veterinar din Aradul Nou efectuează zilnic, orele 8-16 (sâmbăta 8-12 și duminica) examen trichineloscopic, vaccinări antirabice și sterilizări câini-pisici, însămânțări artificiale. Telefon 287.298.

Dispensarul veterinar din Curtici: examen trichineloscopic, vaccinări, tratamente, consultații, la toate speciile de animale. Telefon 464.145.

ÎNTRERUPERI DE CURENT

Luni, 6 sept. h 9-14: str. Miron Costin, Bl. 3, 5, 7, 9, 11

În județ h 8-14: Pâncota str. Gării, V. Goldiș, Gară, Liceu, S. C. Lascău; **h 9-14:** Beliu - p.; **h 9-15:** Zerind-Gară; **h 9-16:** Socodor-p.

Marți, 7 sept. h 8,30-12: Coresi, Mariș, Cuntan, Gutuiului, Petalelor, Augustin, Bobâlna, Pavelescu și Horga,Tabacovici, Titan; h 9-14: Iuliu Maniu 22-36; **h 11,30-15:** Pincio, Basarab, Miraj și Posada - p.

În județ: h 8-14: Pâncota - str. Mărășești, Mureșului; Aciuța, Tălagiu, Pleșcuța, Dumbrava, Gura Văii, Bălțile; **h 9-14:** Beliu - p.; **h 9-15:** Seliște - p.; Ilteu - p.; **h 9-16**: Socodor - p.

CITIRE APOMETRE

Luni, 6 sept.: Calea Timișoarei, Memorandului, Spartacus, V . Pârvan, I. Minea, N. Densușeanu, Corabiei, V. Bogrea, Vântului, Pașcani, Păcăteanu, Flacăra, N. Lenau, Cobzei, Renașterii, Marginei, Lipovei, Păstorului, Zefir, Argeș, Arealului, I. Maniu, Milcov, Calea 6 Vânători, Ovidiu, Bumbacului, C. Porumbescu, Țepeș Vodă, Paltinului, Fragilor, Luchian, Brezoianu, Stupilor, Tribunul Corchiș, Măgurele, Anton Pann, Grădinarilor, G-ral Doda, Codrului, C. Brâncoveanu, V. Conta, Bucegi

ADMINISTRAȚIA FINANȚELOR PUBLICE

Administrația Finanțelor Publice a municipiului Arad: Asistență contribuabili (impozitul pe venitul global) - telefon 280.633, 280.733, int. 198 (persoane fizice) și 125 (persoane juridice) între orele 8,00-12,00. Informații suplimentare la www.finantearad.ro

TELEFOANE DE URGENȚĂ

POMPIERI 981; 251.212

AMBULANȚĂ ARAD - 961 sau 251.313

POLIȚIE: 955

Numărul de centrală telefonică al I. J. P. (Inspectoratul Județean de Poliție) Arad: 207.100

S. C. DISTRIGAZ-NORD S. A. TÂRGU MUREȘ

Sucursala de Distribuție a Gazelor Naturale Arad, Dispeceratul permanent tel: 218.928; 256.928

VERIFICARE METROLOGICĂ ȘI REPARAȚII CONTOARE APĂ: 255.274; 0723-343.976

DERANJAMENTE CURENT ELECTRIC 235.991

INFORMAȚII CFR 231.777

S. C. SALUBRITATE S. A. ARAD

Dispecerat între orele 7,00 - 19,00, tel.: 280.873

PROTECȚIA CONSUMATORULUI

B-dul Revoluției, nr. 50. Telefon: 257049

DIRECȚIA DE SĂNĂTATE PUBLICĂ - serviciul de permanență: 254.438

GARDA FINANCIARĂ

B-dul Revoluției nr. 79, telefon: 280971

INSPECTORATUL TERITORIAL DE MUNCĂ ARAD

Str. Episcopiei nr. 11-13, tel.: 211762, 211862, 257251

AGENȚIA JUDEȚEANĂ PENTRU OCUPAREA FORȚEI DE MUNCĂ

Str. Gheorghe Lazăr nr. 20, tel.: 281998, 211791

POLIȚIA DE FRONTIERĂ: tel.: 959

CORPUL GARDIENILOR PUBLICI: tel.: 280.557

S.C. „Adevărul" SRL nu-și asumă responsabilitatea pentru conținutul articolelor publicate, aceasta revenind în exclusivitate autorilor.

CUR$UL VALUTAR

VALORI ÎNREGISTRATE LA SFÂRȘITUL SĂPTĂMÂNII TRECUTE

Denumirea valutei	BNR	BCR		BRD		Banca Transilvania		Banca Românească		Banca Romexterra		Alpha Bank	
		C	V	C	V	C	V	C	V	C	V	C	V
Euro	40912	40700	41200	40510	41110	40550	41100	40600	41070	40700	41200	41150	40700
Dolar S.U.A.	33627	33400	33900	33210	32850	33300	33800	33317	33869	33380	33860	33950	33400
Forint	165	155	172	157	169	157	167	-	-	162	168	-	-

ADEVĂRUL
Cotidian independent Arad

Editor: S.C. ADEVĂRUL Arad S.R.L.
COD FISCAL R 1681938 ● COD SICOMEX 19.604 ● CERTIFICAT J 02/1886 / 31X 1991 ● COD SIRUES 020956601 ● ISSN 1220 - 7489

Consiliul de administrație: președinte - MIRCEA DORGOȘAN, telefon 281802, 280625; vicepreședinte - MIRCEA CONTRAȘ, telefon 280854; membri: LIZICA MIHUȚ, telefon 280070, ȘTEFAN TABUIA, telefon 280854, MIRCEA ȚIȘCĂ, telefon 280904.

Colegiul de redacție: ȘTEFAN TABUIA (redactor-șef), telefon 280854; MARCEL CANCIU (șef secție foto), telefon 281701; ALEXANDRU CHEBELEU (șef secție sport), telefon 281701; GABRIELA GROZA (secretar general de redacție), telefon 280854; VASILE FILIP (șef secție cultură-învățământ-tineret), telefon 280003; IOAN IERCAN (șef secție politică), telefon 280943; TRISTAN MIHUȚA (șef secție probleme sociale - investigații), telefon 281855; DORU SAVA (șef secție economic), telefon 281738; NICOLAE OPREAN (șef secție actualități), telefon 280003; MIRCEA ȚIȘCĂ (șef secție publicitate și difuzarea presei), telefon 280904; MIRCEA CONTRAȘ (vicepreședinte al consiliului de administrație), telefon 280854; MIRCEA DORGOȘAN (președinte al Consiliului de administrație), telefon 281802, 280625.

Redacția și administrația: 310130 Arad, Bd. Revoluției nr. 81. Telefoane: SECRETARIAT - 281802, fax 280655, 280625; ADMINISTRAȚIE - CONTABILITATE - 281797; MICA PUBLICITATE - 210775; MAREA PUBLICITATE - 280904; CLUBUL PRESEI - 280989.

Tiparul executat la S.C. MEDIAGRAF S.A. ARAD, str. Feleacului F.N., telefon 250902, fax 250920

Adresa Internet http://adevarul.arad.ro

Horoscop

Luni, 6 septembrie 2004

Berbec (21.03-20.04). Acordați mai mult timp persoanei dvs. și celor dragi.

Taur (21.04-20.05). Nu vă schimbați look-ul pentru că oricum veți fi nemulțumiți. Nici la serviciu nu vă va merge prea bine.

Gemenii (21.05-20.06). O zi bună pentru investiții și planuri de afaceri. Veți afla secrete sau informații bine ascunse de care ați putea beneficia.

Rac (21.06.-22.07). Veți întâlni o persoană specială, de care vă veți îndrăgosti.

Leu (23.07-22.08). Vă veți rezolva niște probleme de sănătate. Viața sentimentală este într-o perioadă de tranziție.

Fecioara (23.08-22.09). Cineva apropiat vă presează să faceți schimbări majore în viața dvs. Nu luați decizii pripite!

Balanța (23.09-22.10). Veți depăși cu bine o perioadă de criză la locul de muncă și veți avea un câștig neașteptat.

Scorpion (23.10-21.11). Veți primi informații care vă vor ajuta să vă îmbunătățiți situația financiară

Săgetător (22.11-21.12). Aveți nevoie să fiți încurajați de cei apropiați deoarece traversați o perioadă mai grea din toate punctele de vedere.

Capricorn (22.12-19.01). Mai multă distracție, mai puțini bani și mai mult timp petrecut cu familia ar fi alegerea corectă.

Vărsător (20.01-20.02). Ați putea fi avansați sau ați putea primi o primă.

Peștii (21.02-20.03). Cel mai bun sfat pentru ziua aceasta: deschideți ochii și închideți gura! Sunteți în pericol de a spune ce nu trebuie în momentul cel mai nepotrivit.

HEMOROIZI
Cabinet privat Dr. ONIȚA
Consultații și tratament proctologic complet

Semne de alarmă:
- exteriorizarea hemoroizilor
- sângerarea
- durerea
- mâncărimea anală

Tratamentul:
- Nu necesită internare, anestezie și nici operație în 90% din cazuri
- Rezultate foarte bune
- Tarife reduse

ARAD TIMIȘOARA
www.madestetic.ro Tel. 0740.336.899; 210067 (4044284)

Ministrul Integrării Europene - la Arad

Ieri, în cursul după-amiezii, a sosit la Arad ministrul Integrării Europene, Alexandru Fărcaș. Oficialul a fost așteptat pe Aeroportul din Timișoara de prefectul Dan Vasile Ungureanu. În cursul zilei de astăzi Fărcaș se va întâlni cu o delegație maghiară condusă de Peter Szalo, președintele Oficiului Național pentru Dezvoltare al Ungariei. Ministrul va mai vizita o serie de obiective din Arad care au beneficiat de finanțare nerambursabilă de la Uniunea Europeană sau care vor putea beneficia pe viitor de fonduri nerambursabile comunitare.

Vreți să vă plătiți salariații cu banii altora?

Recent, Ministerul Muncii și Solidarității Sociale și-a îndreptat atenția și înspre acele categorii sociale, pentru care găsirea unui loc de muncă rămâne un țel foarte greu de atins. Este vorba despre persoanele care ar mai avea nevoie de încă trei ani în câmpul muncii, până la îndeplinirea condițiilor de pensionare pentru acordarea pensiei anticipate, anticipate parțiale sau pentru limită de vârstă. **„Pentru aceste categorii, statul subvenționează acordarea unei sume egale cu un salariu minim brut pe țară, pe perioada încadrării, până la îndeplinirea condițiilor de pensionare, pentru fiecare persoană angajată. Astfel se oferă o șansă în plus pentru persoanele care mai au doar trei ani până la pensionare și care altfel poate nu și-ar fi găsit prea ușor un loc de muncă"**, explică **Alexandra Lincar**, purtător de cuvânt la Agenția Județeană pentru Ocuparea Forței de Muncă (AJOFM) Arad.

O măsură similară de ajutor din partea statului a prevăzut subvenționarea din bugetul asigurărilor sociale, a locurilor de muncă destinate persoanelor care au vârsta de peste 45 de ani și sunt întreținători unici de familie. Numai în cursul anului 2004, prin această măsură s-au angajat, până în prezent, peste 400 de persoane.

C. Trif

Coliziune gravă, în municipiu

Sâmbătă seara, la orele 21,30, pe raza municipiului Arad a avut loc un accident de circulație în urma căruia un tânăr a ajuns, în stare gravă, la spital. **Viorel Teofil Becheș,** de 27 de ani, din localitatea Păuliș, în timp ce se afla la volanul unui autoturism marca Volkswagen nu a respectat semnificația indicatorului „cedează trecerea!", amplasat la intersecția străzii Brâncoveanu cu Brâncuși, intrând în coliziune cu o minimotoretă condusă regulamentar de **Pavel Șirko,** de 24 de ani, din Arad. În urma impactului, Șirko a fost accidentat foarte grav, fiind necesară transportarea sa de urgență la Spitalul Clinic Județean Arad.

Eugenia Pantea

Firmele își pot școlariza angajații pe banii statului

● AJOFM suportă jumătate din cheltuieli, pentru 20% din personal

Pe lângă mijloacele uzuale de formare profesională, tutelate de către Agenția Județeană pentru Ocuparea Forței de Muncă (AJOFM), recent, Legea numărul 107 din 2004, privind sistemul asigurărilor pentru somaj și stimularea ocupării forței de muncă, a prevăzut, în plus, o altă metodă, aflată la dispoziția societăților. Este vorba de posibilitatea susținerii finanțării, din bugetul asigurărilor pentru somaj, a unor cursuri organizate chiar de de către angajatori. **„În scopul prevenirii șomajului și a consolidării locurilor de muncă prin creșterea și diversificarea competențelor profesionale ale persoanelor încadrate în muncă, angajatorilor care organizează, în baza planului de formare profesională, programe de formare profesională pentru propriii angajați, li se acordă o sumă reprezentând 50 la sută din cheltuielile înregistrate cu cursurile, organizate pentru cel mult 20 la sută din personalul angajat"**, explică **Alexandra Lincar**, purtător de cuvânt la AJOFM Arad.

Potrivit legii, angajatorii pot beneficia de cofinanțare pentru derularea unui singur program de formare profesională în cursul unui an de zile.

Aceeași reglementare mai prevede faptul că, firmele care optează pentru această metodă de formare profesională, sunt obligate să mențină raporturile de muncă sau de serviciu ale persoanelor în cauză cel puțin trei ani de zile, de la data obținerii finanțării.

C. Trif

Sancționată pentru consum de alcool

O tânără în vârstă de 24 de ani a fost amendată cu un milion de lei de către jandarmii de la Comandamentul Județean Arad pentru consum de alcool în locuri publice. **Neli Colompar** din Arad a fost găsită de o patrulă a organelor de ordine publică consumând bere pe strada Petru Rareș.

N. B.

Hoți din magazine, prinși de jandarmi

Doi hoți din magazine au fost prinși de către jandarmii de la Gruparea Mobilă Arad, din cadrul U.M. de Jandarmi Timișoara. **Traian Uțiu** (63 ani) din Hunedoara și **Mitică Dârvulescu** (31 ani) din Focșani au furat produse electrocasnice și încălțăminte din mai multe magazine situate în zonele Aradul Nou și centrul municipiului.

Ghinionul lor a fost că în timpul unui control de rutină, jandarmii i-au găsit pe cei doi având asupra lor produse electrocasnice și încălțăminte în valoare de peste 10 milioane de lei. După verificări mai amănunțite asupra acestora, s-a constatat că bărbații au furat mărfurile din mai multe unități comerciale arădene.

„Celor doi li s-au întocmit actele premergătoare pentru săvârșirea infracțiunii de furt calificat, acte ce vor fi înaintate Parchetului de pe Lângă Judecătoria Arad", ne-a declarat **cpt. Nicolae Slev** - comandantul Grupării Mobile din cadrul U.M. de Jandarmi Timișoara.

Bunurile au fost înapoiate păgubiților.

Nadia Bodran

Octogenară, accidentată pe carosabil

În cursul zilei de sâmbătă, pe strada Bușteni, din Arad (reclamată de foarte mulți conducători auto ca fiind extrem de aglomerată, din pricina autoturismelor care staționează pe ambele părți ale carosabilului) a avut loc un accident de circulație - din fericire - ușor, dar care putea să se transforme, cu siguranță, într-o tragedie. În timp ce **Gheorghe Glogoviceanu**, de 44 de ani, din municipiu, se afla la volanul autoturismului proprietate personală, rulând cu viteză regulamentară, s-a pomenit, din senin, cu o bătrână în fața mașinii, nemaiputând s-o evite în nici un chip. Din fericire, **Sabina Julean**, de 81 de ani, din Arad, a fost accidentată ușor, fiind transportată, totuși, la spital, pentru investigații. Polițiștii au stabilit că octogenara s-a angajat în traversarea străzii prin loc nepermis și fără să se asigure.

E. Pantea

Tentativă de trecere ilegală a frontierei

Sâmbătă, la Punctul de Trecere a Frontierei Nădlac s-a prezentat pentru a ieși din țară un bărbat care s-a legitimat cu un pașaport românesc obișnuit. După efectuarea unui control mai amănunțit asupra documentelor, polițiștii de frontieră au constatat că persoana verificată nu este una și aceeași cu cea din fotografie. Astfel s-a stabilit că este vorba despre **Liviu Iulian V.**, în vârstă de 26 de ani, domiciliat pe raza municipiului Ploiești. El a fost întrors din Italia în cursul lunii Iulie 2003, fiindu-i restricționat dreptul la libera circulație, pe o perioadă de timp determinată.

Din declarațiile acestuia a reieșit că bărbatul dorea să ajungă din nou în Italia pentru a-și găsi un loc de muncă. Neputând să meargă pe căi legale, a sustras pașaportul fratelui său, în speranța că-i va păcăli pe polițiștii de frontieră.

Lui **Liviu Iulian V.** i-au fost întocmite actele premergătoare începerii urmăririi penale sub aspectul săvârșirii infracțiunilor de fals privind identitatea și tentativă de trecere ilegală a frontierei de stat, urmând a fi luate măsurile legale ce se impun.

Florin Ghilință

Cronica măruntă

● Lucrătorii din cadrul Serviciului Poliției Transporturi Feroviare l-au depistat și introdus în arest pe urmăritul local **Constantin Corneliu Bardahan,** de 27 de ani, din Borlești - Neamț, care se face vinovat de comiterea infracțiunii de tâlhărie. Împotriva sa s-a emis un mandat de arestare preventivă pe o perioadă de 30 de zile.

● Sâmbătă a rămas fără permis de conducere, fiindcă a urcat la volan doar după ce a consumat niscaiva băuturi alcoolice, **Iosif Velescu,** de 52 de ani, din Arad. Polițiștii au dispus recoltarea de probe biologice, pentru stabilirea cu exactitate a alcoolemiei șoferului. Din fericire, acesta a fost oprit la timp de polițiștii rutieriști, înainte de a comite cine știe ce accident. Carnetul conducătorului auto Velescu va rămâne la Poliție pentru o perioadă de trei luni.

● **Iosif Balint**, de 41 de ani, din Pâncota, a fost, sâmbătă, protagonistul unui accident de circulație ușor, petrecut în municipiu. Conducătorul auto Balint nu a acordat prioritate într-o intersecție, tamponându-se cu un autoturism care era condus regulamentar.

● Din pricina faptului că parcarea de pe marginea carosabilului din fața magazinului Ziridava este mereu arhiplină, lumea este nevoită să parcheze și în spațiul special amenajat dintre cele două benzi de circulație de pe Bulevardul Revoluției. Când oamenii dau însă să treacă drumul, sunt urmăriți, cu atenție, de gardieni, pentru ca nu cumva să traverseze pe spațiul verde. Nimeni nu zice că nu-i în regulă să se procedeze astfel. Problema însă apare când vezi că... nici urmă de spațiu verde, pe-acolo fiind trasate adevărate cărări de către cei ce-au parcat și au scăpat, în timp, de vigilența oamenilor de ordine.

● În continuare, conducătorii auto se arată deranjați de faptul că la Podgoria circulă, nestingherite, mașini de mare tonaj. În orele de vârf, traficul se aglomerează în asemenea hal, încât ajungi să zaci, în intersecția pomenită, minute în șir. Bașca, staționezi între semafoare încât îi blochezi și pe cei ce merg înspre lac și au verde. O regândire a situației de acolo s-ar impune cu prisosință. Pe când?

● Într-una din serile trecute, locuitorii orașului Sântana, au avut, din nou, probleme cu curentul electric. După ce s-a întrerupt de cinci-șase ori, într-un interval de circa 10 minute, acesta a mai luat o pauză de ...peste o jumătate de oră. Ca apoi să revină cu alte câteva scurte întreruperi, numai bune pentru nervii oamenilor și aparatele electrocasnice. Din păcate, la Sântana astfel de evenimente se petrec, mai ales în ultimele patru-cinci luni, cu o frecvență îngrijorătoare, care a depășit de mult limita explicabilului.

Toată lumea se întreabă cum este posibil ca Electrica să se complacă în această situație? Oare ce trebuie să se întâmple pentru ca și cei care sunt plătiți pentru a presta servicii de calitate să se trezească la realitate?

Piața de mașini

Vremea frumoasă i-a făcut pe înpătimiții de mașini să iasă din casă pentru a vizita piața de mașini. La târgul de mașini și-au făcut apariția atît cei care într-adevăr au dorit să cumpere o mașină, cât și cei care au obiceiul de a-și petrece duminica dimineața urmărind evoluția prețurilor la mașini.

Dacia Break (2002) - 3300 Eu, Audi 200 Quatro (1991) - 4000 Eu, Opel Vectra (1999) - 3850 Eu, Ford Sierra (1993) - 4000 Eu, Opel Ascona (1985) - 1950 Eu, Renault Clio (1991) - 3950 Eu, Dacia 1410 (1991) - 1250 Eu, Opel Kadet (1990) - 2500 Eu, Ford Mondeo (1994) - 5450 Eu, BMW 320 D (2001) - 16000 Eu, Opel Astra (1998) - 750 Eu, VW Passat (2000) - 11500Eu, Fiat Punto (1995) - 4200 Eu, VW Passat (1991) - 4000 Eu, Opel Astra (2001) - 8600 Eu, Mercedes E 320 (1992) - 7400 Eu, Audi A4 (2002) - 14500 Eu, Alfa Romeo (1986) - 2250 Eu, Renault 5 (1988) - 1900 Eu, Dacia Super Nova (1999) - 2550 Eu, Daewoo Matiz (2002) - 5000 Eu, Mercedes Cobra (1979) - 1800 Eu, Mitsubishi Pajero (1988) - 6200 Eu, BMW 2500 (1991) - 7000 Eu, Dacia Super Nova (2002) - 3200 Eu, VW Passat (2002) - 11500 Eu, Peugeot (2001) - 7500Eu, BMW Z3 (1993) - 13200 Eu, Dacia 1200 (1977) - 600 Eu, Dacia 1310 (1989) - 1100 Eu, VW Bora (2000) - 12400 Eu, Opel Corsa (2004) - 8400 Eu, Opel Zafira (2002) - 11000 Eu, Opel Calibra (1992) - 5400 Eu, Seat Leon (2001) - 9000 Eu, Jeep Cherokee (1999) - 12700 Eu, Ford Escort (1995) - 5200 Eu, Renault Megane (1997) - 5600 Eu, Volvo 460 (1996) - 6300 Eu, Skoda Fabia (2000) - 8550 Eu, Audi A6 (2001) - 15500 Eu, Vw Golf (2000) - 8800 Eu, BMW 525d (2000) - 14150, Skoda Octavia Elegance (2001) - 10000 Eu, Nissan Terrano II (1989) - 12100 Eu, Dacia 1310 (1993) - 800 Eu, Range Rover (1989) - 4550 Eu.

G.F.

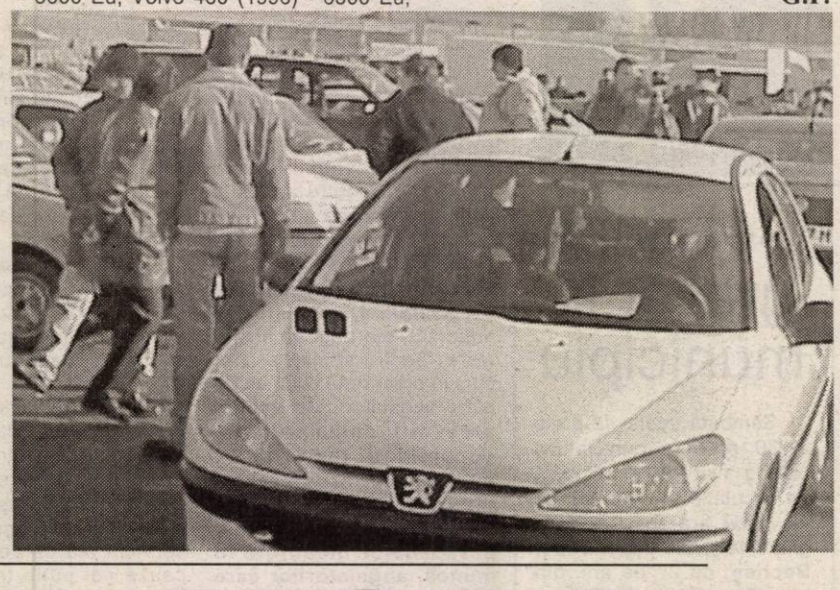

Piața HOBBY

Pești acvariu

Plati: 13.500/pereche, cărășei: 51.500 lei/buc., sanitar: 34.000 de lei/buc, conconius: 12.500-14.000 lei/buc., gupii: 16.500 lei/buc., scalari: 10.500 lei/buc, tetrazona: 12.500 lei/buc, caras auratus: 50.000 lei/buc, molinezia: 15.000 lei/perechea, sifo: 13.000-16.500 lei/buc., melci de acvariu: 10.000 lei/buc, pește algelofil: 600.000 lei/buc.

Păsări mici

Papagal peruș standard: 250.000 de lei, papgal Penant - 110 Eu, Micul Alexandru: 110 Eu, Canar - 1,4 milioane de lei, papagal Nimfa: 480.000 de lei, papagal Rozelă: 1,4 milioane de lei, zebre australiene: 350.000 de lei/perechea, papagal capră - galben: un milion și 100 de lei, Marele Alexandru - 110 Eu, Papagal cântător: 560.000 lei.

Hrană pentru animale

Amestec pentru papagali: 12.000 de lei/porție, mâncare dafny pentru pești: 10.000-30.000 lei/pliculeț, purici de baltă uscați: 9000 lei/pachet, semințe in: 12.000 lei/500 g, tutiflex (mâncare pentru pești de acvariu): 11.000 de lei/porție, semințe de rapiță: 14.000 lei/pungă, larve de țânțari roșii pentru pești - 19.000 de lei/cutie, palaris: 17.000 lei/500 g., semințe cânepă: 11.000 lei/200 g, amestec pentru papagali: 40.000 lei/kg, mâncare combinată pentru papagali: 13.000 lei/pungă, vitamine fulgi: 15.000 lei/pliculeț - 7 pliculețe.

F. Ghilință

Schimbare de antrenor la UTA !

● Sorin Cigan a rezistat doar trei etape

Negru de supărare la finalul partidei de la Deva, președintele clubului UTA, Sandu Ion, a convocat pentru ieri dimineață la stadion o ședință extraordinară. Principala măsură luată după rușinea de la Deva a fost despărțirea de antrenorul Sorin Cigan, considerat vinovat pentru jocul mizerabil al echipei.

În următoarele două meciuri de pe teren propriu, cu Jiul și „U" Cluj, echipa va fi condusă de pe bancă de cuplul Dan Cuedan (principal) - Marius Șumudică (secund), viitorul acestora la cârma UTA-ei depinzând și de jocul „Bătrânei Doamne" din perioada interimatului. Tot peste două săptămâni, Sandu Ion va trage linie și se va despărți de jucătorii a căror atitudine față de fotbal și culorile „alb-roșii" ale clubului nu se va schimba în bine.

D.Scridon

Loto „6/49"

16, 28, 4, NOROC

26, 1, 34 3053236

Fundația Universitară „Vasile Goldiș" Arad

face înscrieri la

Liceul Particular nr. 1 și Școala Postliceală la următoarele specializări: Liceu - zi, seral și frecvență redusă: matematică-informatică, filologie-lb. engleză, economic; **Școala Postliceală:** asistent de farmacie, agent vamal, asistent social, secretariat, asistent de gestiune financiar contabil, agent de turism - ghid.

Taxă promoțională: 200 euro.

Informații: str. Feleacului nr. 1, tel. 256.394; 280.373.

(3708461)

LUNI, 6 SEPTEMBRIE 2004

TVR 1

7,10 Desene animate
7,40 Jurnalul TVR
7,55 Frumoasă tinerețea mea - f. Italia, '03, p.I
9,30 Teleshopping
10,00 Năzdrăvăniile fraților Kratt - s.
10,30 Celebritățile timpului tău
11,00 Sânge de țigan - rel.
12,05 Justiție militară - rel.
13,00 Hope și Faith - s.
14,00 Jurnalul TVR
15,00 Vector III
15,30 Pro patria
16,00 Kronika
16,55 Sânge de țigan - s.
17,55 Avanpremieră
18,05 Sânge de țigan - s.
19,00 Jurnalul TVR
20,00 Iartă-mă!
22,00 Lori, Dan și tanti Mili - s.
21,00 Filmul festivalului Cerbul de Aur
22,30 Reflecții rutiere
23,00 Jurnalul TVR
23,30 Un magnat al timpurilor noi - thriller, Rusia, '02
1,50 CSI - Investigații - s.
2,00 Jurnalul TVR-rel.

TVR 2

7,00 Mercenarii universului - s., rel.
7,45 Teleshopping
8,15 Răscruci
9,00 Eco-magazin
9,45 Tonomatul de vacanță
12,15 Atenție, se cântă!
13,45 Euro-Dispecer
14,00 Des. animate
14,30 Cetățile lui Ștefan cel Mare
15,00 Primul pas
17,00 Ofertele fizicii - rel.
17,30 Magazin estival
18,30 Știri regionale
19,00 Pasiuni - s.
19,50 Euro - Dispecer
20,00 Jurnal TVR
20,20 Agenda festivalului artelor
20,30 Zestrea românilor
21,00 Marea Brava - s.
21,00 Nestemate - dramă, SUA, 1992, p.I.
0,00 Cum se judecă în Queens? - s.
1,00 Frontierele științei - rel.
1,50 Todeswelle - thriller, Germ., '00

PRO TV

6,00 Parte de carte-rel.
7,00 Știrile Pro TV
9,00 Omul care aduce cartea
9,20 Tânăr și neliniștit - s., rel.
11,00 Cacealmaua 2 - f. rel.
13,00 Știrile Pro TV
13,15 Lassie - s.
13,15 Sentimentele vechi - f. rel.
16,00 Tânăr și neliniștit - s.
17,00 Știrile Pro TV
17,45 Tânăr și neliniștit - s.
18,55 Sport
19,00 Știrile PRO TV * Sport * Vremea
20,15 Când pericolul dă târcoale - thriller, SUA, '97
22,20 La bloc (AP)
23,00 Știrile Pro TV
23,50 Vreau să fiu mare!
0,00 Mesagerii morții - acțiune, SUA, '95
2,15 Știrile pro TV
3,15 Când pericolul dă târcoale- f. rel.
5,00 Parte de carte-rel.

TV ACASĂ

6,00 Povești adevărate - rel.
6,30 Luciana și Nicolas - rel.
8,00 Jurământul - s. rel.
9,00 Femei îndrăgostite - rel.
11,15 Al șaptelea cer - s., rel. (AP)
12,30 Învață engleza cu Victor
12,45 Ola, tati! - s., rel.
13,40 Perla, cărările iubirii - s. (AP)
14,30 Pisica sălbatică - s. (AP)
15,45 Luciana și Nicolas - s.
17,20 Rețeta de Acasă
17,30 Povești adevărate
17,55 Vremea de Acasă
18,00 Înger rebel - s.
20,00 Prizoniera - s. (AP)
21,00 Femei îndrăgostite - s. (AP)
22,50 Jurământul - s. (16)
23,40 Căpșune cu zahăr - s. (AP)
1,00 Înger rebel - s., rel.
3,00 Aici e vara ta - rel.
5,00 Muzica de Acasă

HBO

8,00 Pokemon: Mew 2 contraatacă - anim., Japonia, 1999
9,40 Anthony Minghella vs. Cold Mountain
10,00 Ocean's 11 - Faceți jocurile - thriller, 2001
11,55 Noaptea regilor - comed., Spania, 2001
13,40 Philadelphia - dramă, 1993 (AP)
15,50 Vedete la Hollywood. Julia Roberts
16,20 Calmul dinaintea furtunii - dramă., M. Brit., '02
17,45 Prima dragoste - dragoste, 2002 (AP)
18,00 Unicul - acț., 2001 (AP)
19,30 Pe platourile de filmare
20,00 Suferință - dramă, Sp., '03 (12)
21,30 A 25-a oră - dramă, 2002 (12)
23,45 Picasso, artist și demon - biografic, 1996 (12)
1,50 Vedete la Hollywood. Leonardo Di Cprio

PRIMA TV

7,30 Dragoste și putere - rel.
8,00 Focus
10,50 ANDOgrafia zilei
10,55 Clip art
11,00 Roseanne - s.(AP)
11,30 Monica- rel.
12,40 teleshopping
13,00 Ora nouă a României-rel.
13,40 Filmul și televiziunea-rel.
15,00 Trăsniți în NATO - s.rel.
15,30 Dragoste și putere - s. (AP)
16,00 Sunset Beach - s. (AP)
16,45 Kesky Show
18,00 Focus
19,00 Monica (AP)
20,00 Fă-ți bagajele!
21,00 Vino, mamă să vezi!
22,00 Trăsniți în NATO - s., rel.
23,15 Dincolo de limite
23,45 Pasiuni interzise - SF, SUA, 1996 (16)
0,25 Clip art
1,30 Focus
2,30 Fă-ți bagajele!-rel.

ANTENA 1-TV ARAD

7,00 Observator
8,00 Retrospectiva știrilor 7 zile - rel.
9,00 Comedia animalelor-rel.
9,30 Karate Kid - acț., SUA, rel.
12,00 Seaquest - s.
13,00 Observator
13,30 Comedia animalelor - s.
14,00 Folclorul contraatacă
16,00 Publicit, Promo
16,05 Magazin sportiv
16,30 Știri TVA
16,55 Publicitate
17,00 Știri
17,45 Vivere - A trăi cu pasiune - s.
18,53 Sport * Meteo
19,00 Observator
19,56 Publicitate
20,15 Fraierul - com., SUA, '00
22,00 Observator
22,30 Știri TVA
22,45 Marius Tucă Show
23,45 Stagiarii - s.
0,15 Călătorie în timp - s.
0,45 Observator
1,20 Păcatul - s.
3,30 Îngerii lui Charlie-s.
4,15 Marius Tucă Show-rel.

RCS

9,00 Retrospectiva 7x7 - rel.
9,45 Tradiții și folclor
10,45 O altfel de lume - rel.
11,15 Vivat copilăria - rel.
12,15 Retrospectiva 7x7 - rel.
13,00 Microb - rel.
14,30 Retrospectiva 7 x 7 - rel.
15,15 Hit Squad - s.
15,45 Vivat copilăria - divertisment
16,45 Muzică populară
17,15 Maeștrii cascadoriei - doc.
18,00 Știrile RCS 1
18,45 Videoclipuri
19,00 Interpretul preferat - cultural
21,00 Neon Rider - s.
22,00 Știrile RCS 2
22,45 Realitatea sportivă - informativ
0,00 Știrile RCS 1 - rel.

B1 TV

7,00 Viața dimineața; **10,00 Sofia** - s., rel.; **11,00 Încotro merge Soledad?** - s.,rel.; 11,50 Calendar ecumenic; 12,00 Știri; 12,30 Teleshopping; 13,00 Fan X; 14,30 Best of Jet Set; 15,00 Teleshopping; 15,30 Showbiz; 16,00 Marș forțat; **17,00 Sofia** - s.; 17,50 Jet Set - Info ec.; 18,00 Știrile naționale; **19,00 Încotro merge Soledad?** - s.; 19,50 Jet Set.; **20,00 Ali: eroul american** - f., SUA, '00; 22,00 Ediția de seară; 22,30 Azi despre mâine; 0,00 Știrile naționale - rel.; 1,00 Chat TV;

TV SPORT

9,00 Telesport; 9,30 Volei - rel.; 11,00 Fotbal: Meci din Primera Division; 12,00 Nascar - rel.; 18,00 Handbal - rel.; 19,30 Telesport; 20,00 Tenis: ATP 2004; 21,00 Fanatik; 23,00 Volei; 0,00 Telesport

Redacția Adevărul nu își asumă răspunderea pentru modificările ulterioare intervenite în programele TV

NATIONAL TV

7,00 Fresh Club; 7,30 Teleshopping; 8,00 Primul val de știri; 9,00 Documentar; **10,00 Trădată - rel.; 11,00 Femeia ideală** - s., rel.; 12,00 Teleshopping; 13,00 Știri; **13,15 Tot înainte, peripeții în excursie - comed.rel.; 15,15 Trădată** - s.; 16,15 Horoscopul de mâine; 16,30 Sezonul comediei; 18,45 Știri,Sport, Meteo; 19,45 Țara lui Papură Vouă; **20,00 Tot înainte, la lucru, muncitori! - comed., '71;** 22,00 Știri; **22,05 Căsătorie de conveniență - comed., '90;** 23,45 Scandic Bar; 0,00 Știrile de la miezul nopții; 0,15 Scandic Bar; 1,00 Nopți albe sexy

REALITATEA

7,00 Jurnal TV; 7,45 Revista presei; 8,00 Jurnal TV; 8,45 Revista presei; 9,00 Jurnal TV; 10,15 Pentru dvs., doamnă!; 11,15 Ce ni se întâmplă; 12,00 Jurnal TV; 13,15 În spatele imaginii; 14,00 Jurnal TV; 15,15 Realitatea medicală; 16,00 Jurnal TV; 17,15 Audiența în direct; 18,00 Jurnal TV; 18,50 Nașterea unei națiuni; 19,00 Jurnal TV; 19,30 Nașterea unei națiuni; 20,15 100%; 21,00 Jurnal TV; 21,50 Proiect: România; 22,00 Știrea de la ora 22; 23,00 Jurnal TV; 23,50 Proiect: România; 0,00 Jurnal TV.

PRO CINEMA

6,00 Mediafax Info; 15,15 Lumea PRO CINEMA; **15,30 Femei... - com. SUA, '39; 18,00 Capcana timpului** - s.; 18,55 ProMotor; **19,00 Asterix și Obelix** - s.; **20,00 Cum să devii un star rock** - s.(AP); **21,00 Alias** - s. (12); **22,00 Schimbul trei** - s. (12); **23,00 La limita imposibilului** - s.; **0,00 Alias** - rel.; 0,55 ProMotor-rel.; **1,00 Schimbul trei** - s.; 1,55 ProMotor-rel.; **2,00 La limita imposibilului** - s., rel.

Ieri, la a 26-a ediție

„Târgul Codrenilor” și-a așteptat fiii ... acasă

(Urmare din pagina 1)

Riscant dar frumos

Încă de la primele ore ale dimineții, oamenii au început să se îndrepte spre Văsoaia, sătucul aflat la nouă kilometri de Chisindia, centrul de comună. Un drum greu, de piatră, șerpuind printre coline... Am purces și noi într-un microbuz pus la dispoziția mass - media de către Prefectură. Cei mai mulți dintre ziariști, aflați pentru prima dată la această sărbătoare, nu realizam ce ne așteptа. Cu siguranță că dacă am fi știut nu ne-am fi încumetat să plecăm. În pofida priveliștilor încântătoare ce se deschideau în fața noastră, senzațiile trăite în acele momente sunt greu de explicat în cuvinte. Povârnișuri, drumul mult prea îngust pentru două mașini, încadrat de pădure la stânga și ...prăpastie la dreapta. În rest pustiu... Nouă kilometri... După câteva minute de mers, au apărut și primele urme de viață. Ici colo, adică pe câte un deal, se ridicau, încă minuscule, gospodăriile sătenilor. Bine întreținute, semn că erau locuite. Dar, totuși, atât de departe față de ceea ce noi numim viață... După cum spuneam, se vedeau casele, dar nici urmă de târg. Ne continuăm drumul în același suspans, cu pietrele, chiar bolovanii, rostogolindu-se sub roți, cu praful lăsat în urmă de mașina cu motoru-i turat la maxim pentru a face față dealului mult prea abrupt. Ajungem într-un final și la destinație. Câteva Dacii învechite erau deja parcate pe margine. Nu putem să nu ne întrebăm cum au putut să facă față drumului... În rest, lume multă, tarabe...

Premii pentru toată lumea

După slujba religioasă oficiată la troiță, urmează deschiderea evenimentului de către prefectul Dan Ungureanu, secretarul de stat în Ministerul Agriculturii, Adam Crăciunescu și primarul comunei Chisindia, Ioan Stan. Apoi, concursul de frumusețe al animalelor. Cai, vaci și juninci. Din păcate, numărul celor 15 participanți la competiție nu este reprezentantiv pentru zona aceasta, însă drumul mult prea dificil nu permite crescătorilor să se încumete la o asemenea aventură. Drept recunoștiință pentru efortul lor, organizatorii au premiat toți participanții. Premiile I pentru cai, vaci și juninci au constat în câte 1, 5 milioane de lei, ceilalți participanți fiind recompensați cu câte 1 milion de lei, fiecare. De asemenea, organizatorii au acordat două diplome de excelență pentru cel mai tânăr crescător de animale din Văsoaia - Lucian Oprea, de 22 de ani și pentru cel mai vârstnic crescător - Iosif Stoica, de 79 de ani, din aceeași localitate. De asemenea, diferiți sponsori precum o bancă și reprezentanți ai unor partide politice au donat comunității diferite sume de bani. O atenție deosebită a venit din partea Stațiunii de Cercetare și Dezvoltare Bovine din Arad, aceasta oferind sătenilor, drept dar, un tăuraș pentru reproducție. Provenit pe linie paternă din celebrul reproducător Lottarry, de origine germană, iar pe linie maternă din una dintre exemplarele de rasă Bălțata Românească ale stațiunii, cu o producție anuală de 8000 de litri de lapte, se așteaptă ca tăurașul să își justifice nobila obârșie. De asemenea, crescătorii de animale vor primi subvenții de la stat în valoare de 500.000 de lei pentru fiecare viței

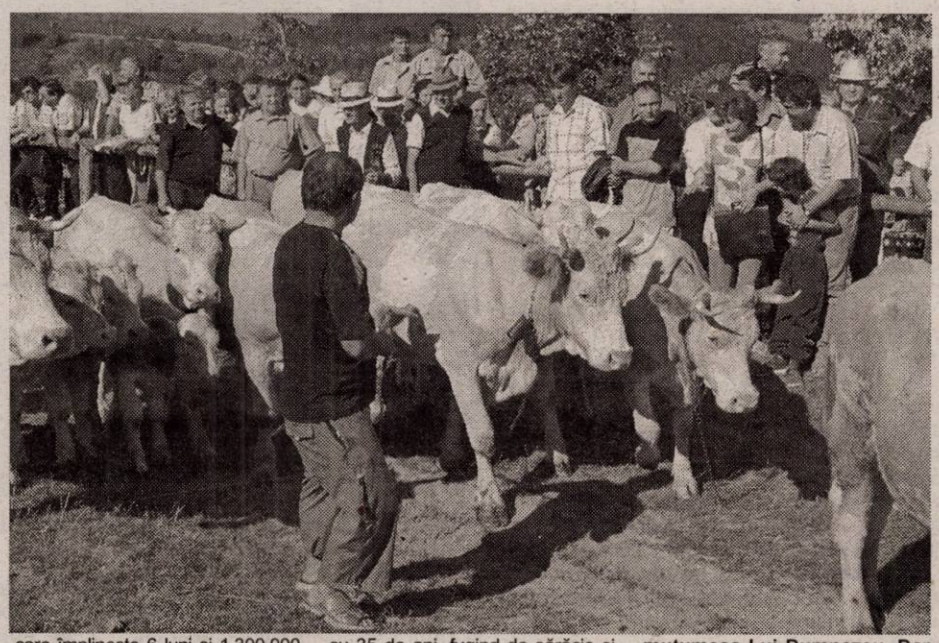

care împlinește 6 luni și 1.300.000 lei pentru fiecare junincă la prima fătare care provine din acest tăuraș.

Cântec, joc și voie bună

După darurile primite de la oaspeți, sătenilor nu le-a mai rămas decât distracția. Grupurile folclorice, „Sânzâienele“, „Junii Crișului“ și „Doina Mureșului“ s-au dovedit a fi la înălțimea așteptărilor celor veniți la Văsoaia de la zeci de kilometri distanță special pentru a-i asculta și ai vedea pe acwești mesageri ai folclorului.

Dobra Zenobie Filip are 77 de ani. Plecat din Văsoaia în urmă cu 35 de ani, fugind de sărăcie și încercând să le facă un rost copiilor în alte zone mai bogate, s-a stabilit la Bârzava. Anii nu au putut însă să-i șteargă din suflet amintirile legate de locul natal. În fiecare an, împreună cu soția, Raveca, vine, pe jos, să se întâlnească cu foștii consăteni la Târgul Codrenilor. **„Am plecat de aici de sărăcie. Nu aveam curent, nu erau mijloace de transport. Mergeam pe jos unde aveam treabă, ba la Pâncota, ba la Ineu, ba la Chisindia. Greu! Copiii nu aveau școală. A trebuit să plecăm să le facem un rost. Și le-am făcut, mulțumesc Lui Dumnezeu. Dar nici departe de casă nu e ușor. Mi-e dor de satul meu, de locul în care am crescut. În fiecare an vin aici, la târg, să mă întâlnesc cu foștii mei vecini. Mulți suntem plecați. Dar toți care mai suntem în viață venim aici. Numai de la Bârzava venim vreo patruzeci de inși. Vreo șase kilomtri cu mașina și în rest, vreo 18, tot pe jos. E frumos, dar e și dureros să vezi cum de la an la an sunt tot mai puține case. Se duce satul...”**, povestește nea Filip ștergându-și lacrimile cu mâinile-i tremurânde.

Alții, chiar dacă nu își au rădăcinile în sat vin de dragul muzicii populare. **Florica Lupuleț** are 42 de ani. În fiecare an vine din Nadăș până la Văsoaia pentru a asculta formațiile de muzică populară. **„Am venit cu o vecină, pe jos. Pe bărbat l-am lăsat acasă cu animalele. Noi am venit fiindcă ne place muzica populară. Ne uităm, mâncăm câte un mic - doi și ne întoarcem casă”**, spune Florica încântată de atmosfera târgului.

Curaj, alcool dar mai ales pericol

Din păcate, atmosfera de sărbătoare a fost știrbită de momente mai greu de savurat. Prezenți la eveniment, o parte a membrilor clubului „off road” au dat un spectacol la care mulți dintre bătrânii și copiii aflați la târg nu ar fi vrut să asiste. Cu mașinile de teren, câțiva împătimiți ai volanului au efectuat tot felul de jonglerii coborând în câte o râpă și urcând în trombă printre spectatori. Fără un traseu bine stabilit, cu câteva beri în plus la bord, curajoșii șoferi aveau o plăcere sadică să vadă cum mulțimea fugea speriată pentru a le face loc.

◆◆◆

După orele 15.00, rând pe rând, mașinile, căruțele și tractoarele au început să coboare... Cu cea de a 26-a ediție a Târgului Codrenilor s-a dus și unica bucurie din acest an a cătunului îmbătrânit și părăsit de tot mai mulți fii...

Concurs de ecologizare

Sâmbătă în Parcul Natural Lunca Mureșului, a avut loc cea de-a X-a etapă a concursului organizat de Regia Națională a Pădurilor, RER ECOLOGIC - REBU și TVR2. Au participat 3 grupe de copii de la Șc. Gen. Sântana, Colegiul Național „Elena Ghiba Birta” și Palatul Copiilor Arad. Ei s-au întrecut în ecologizare (strângerea deșeurilor) și o probă de orientare transpusă sub formă de poveste. Participanții au primit tricouri, șepci, dulciuri și reviste. Câștigătorii au fost: 1. Eco Sântana (Șc. Gen. Sântana); 2. Orientariștii (Palatul Copiilor); 3. Eco Ochi de Șoim (Colegiul Național „Elena Ghiba Birta"). Grupa câștigătoare va participa la faza pe țară în data de 2 octombrie la Cozia.

Foto - text: M. Szego

PUR a revenit la matca PSD

PUR a hotărât, în cadrul întrunirii de ieri a Consiliului Național, să reia alianța cu PSD și participarea candidaților umaniști, la alegerile parlamentare, pe listele social-democraților ca și la celedin 2000. În favoarea alianței cu PSD au votat 202 membri, 142 au votat „împotrivă”, iar 19 delegați au votat „pentru” Alianța D.A. PNL-PD.

Ceea ce am mai putut să aflăm este că în urma alianței cu PSD, PUR va beneficia de 22 de locuri de deputați și 10 de senator. În cursul acestei săptămâni vor fi nominalizate și județele unde candidații PUR vor fi pe listele PSD.

Delegația arădeană a fost formată din șase persoane dintre care îi amintim pe președintele PUR Arad Lia Ardelean și Valentin Bot, primarul comunei Șiria.

Daniel Albu

Un partener bun face toți banii!

www.peugeot.com.ro

Peugeot Partner Furgon. Sigur, de încredere și plin de avantaje.
Prețul pornește de la 8.647* de Euro la care se aplică din start o reducere de 1.000 de Euro! În plus, ai la îndemână un foarte bun sistem de finanțare pe 4 ani: avans - 1.150 de Euro, rată lunară - 164 de Euro, dobândă - 9,5% pe an și valoare reziduală 0.

PARTENERUL CELOR EXIGENȚI

Partner

PEUGEOT

Ofertă valabilă până la 31 decembrie 2004.

AUTO SML - CONCESIONAR PEUGEOT
Micalaca 1 Est., Arad, tel.: 0257/27.87.38

* plus TVA

(3708362)

Dublă premieră în politica românească

La PSD, vot uninominal, vot electronic

Ieri, în județul Arad, ca și în celelalte județe, s-a desfășurat un episod inedit în politica românească: alegeri preliminare la un partid politic, respectiv PSD, pentru desemnarea candidaților la alegerile parlamentare. Modelul a fost adoptat și de UDMR, cu diferența că la PSD au votat doar membrii de partid, în timp ce la „preliminarele" UDMR (pentru alegerile locale) au avut drept de vot toți etnicii maghiari. Evenimentul reprezintă o dublă premieră, în sensul că sistemul este foarte apropiat de ceea ce înseamnă votul uninominal, variantă luată în calcul la întocmirea legii electorale, însă abandonată - în mod aparent inexplicabil, tocmai de către cei care au promovat-o. Peste șase mii de membri PSD din județ au fost chemați la urne, pentru a desemna prin vot, șapte persoane, din totalul de 14 aspiranți, care vor intra în cursa pentru ocuparea unui loc eligibil pe lista PSD Arad pentru Camera Deputaților, respectiv trei, din totalul de cinci, pentru Senat.

Trebuie semnalat faptul că senatorul Sergiu Nicolaescu și-a anunțat retragerea sâmbătă, buletinele de vot și pliantele pentru votul electronic fiind deja întocmite și distribuite la secțiile de votare. În aceste condiții, voturile obținute de către senatorul Sergiu Nicolaescu vor conta doar ca test de popularitate-fidelitate.

Rezultatele vor fi cunoscute abia în cursul zilei de astăzi. În consecință, ne rezumăm la prezentarea unor aspecte de ordin general, urmând să revenim, în numărul de mâine al ziarului nostru, cu clasamentul. La ora 17,00, când s-a primit ultima raportare, prezența la urne era de 65,6% în județ și 53,7% în municipiu, președintele Dimitrie Muscă declarând că până la ora 20,00 se va ajunge aproape sigur la procentajul general de 80%. Cât despre atmosfera generală în care s-au desfășurat alegerile, credem că este semnificativă declarația lui Daniel Niță, președinte al Asociației Inițiativa Tinerilor, care a avut observatori, ca reprezentanți ai societății civile, în majoritatea secțiilor de votare: **„impresia noastră, ca observatori imparțiali, este că experimentul a reușit, iar micile imperfecțiuni în implementarea votului electronic sunt de înțeles și scuzabile. Poate că după anunțarea rezultatelor se vor ivi și unele sesizări, din partea celor care nu au reușit să obțină numărul de voturi scontat. Din punctul nostru de vedere, repet, experimentul a fost reușit".**

Dincolo de declarația d-lui Niță, noi am observat, pe tot parcursul procesului electoral, o adevărată „fierbere" în rândurile unora dintre candidați și o totală indiferență din partea altora.

Cei care cred că au într-adevăr șanse s-au perindat prin secțiile de votare din municipiu și județ, iar cei care au vrut doar să-și încerce norocul, au părut foarte relaxați. În opinia noastră, adevăratul examen se va da abia după aflarea rezultatelor. Reacțiile celor care nu au obținut ceea ce voiau sau sperau, vor da măsura acceptării sau neacceptării vântului schimbării care bate în PSD. Faptul că aceste alegeri preliminare nu au fost tocmai o „jucărie" este demonstrat cu prisosință de faptul că reprezentanți ai partidelor politice cu „greutate" s-au arătat interesați cum decurg alegerile la PSD.

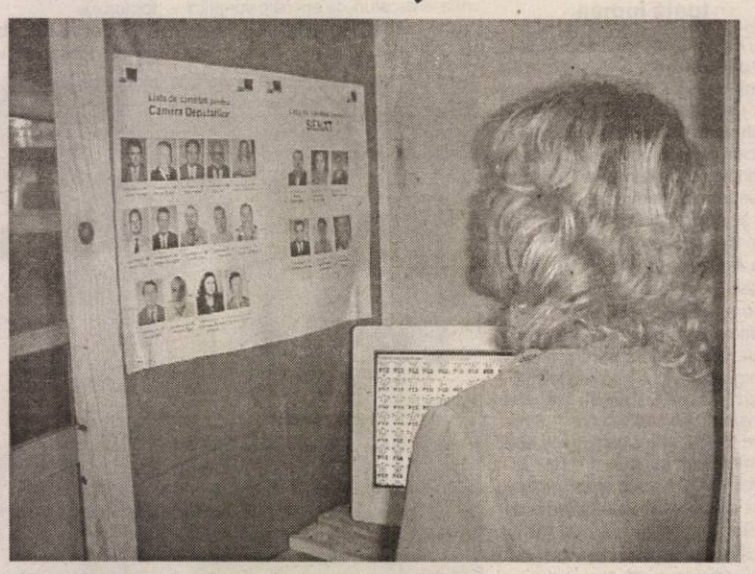

Reclamație la adresa ... transparenței

Biroul Electoral Județean al PSD, al cărui președinte este Gheorghe Dina, nu a avut prea mult de lucru la capitolul sesizări și reclamații. A fost înregistrată o singură sesizare, venită de la Nădlac, referitoare la faptul că secretul votului electronic a fost afectat prin lipsa unor perdele la cabinele de vot. O echipă s-a deplasat la fața locului și a constatat că, de fapt, perdelele existau, însă erau cam transparente. În rest, numic demn de semnalat. În privința contestațiilor, acestea pot fi depuse în cursul zilei de astăzi, până a ora 20,00.

„Declarații „la cald"

Liderii PSD Arad s-au declarat mulțumiți de felul în care a decurs procesul de votare.

● Dimitrie Muscă, președinte:

„Pot să spun că sunt satisfăcut de prezența la vot și de felul în care a decurs întreaga operațiune. Mă bucur că echipa s-a descurcat foarte bine, deși a fost pentru prima dată când a avut de îndeplinit o asemenea sarcină. Ca la orice început, nu a fost ușor, dar am trecut cu bine testul".

● Gheorghe Chiper, președinte executiv:

„S-a dovedit că avem forță organizatorică, deși a trecut puțin timp de când echipa lui Dimitrie Muscă a preluat organizația. Sunt convins că și de aici înainte vom acționa la parametri optimi și, indiferent de rezultatele alegerilor preliminare, vom rămâne o echipă unită".

● Florin Remețan, secretar executiv:

„Cei care au fost sceptici în privința capacității noastre de mobilizare s-au convins, odată în plus, că nu au avut dreptate. Faptul că analiștii politici și liderii adversarilor politici ai PSD au despicat firul în patru, pe tema alegerilor preliminare din PSD, ne demonstrează că am procedat exact așa cum trebuia, că deviza sub care s-a desfășurat Congresul Extraordinar al PSD. „Idei noi, forțe proaspete", nu a exprimat decât adevărul. Oricât ar încerca adversarii noștri să minimalizeze schimbarea din PSD, ea este realmente vizibilă și cu atât mai preocupată pentru ei".

Simion Todoca
Foto: Al. Marianuț

La închiderea ediției:

Gheorghe Chiper și Dan Ungureanu sunt favoriți?

Conform primelor estimări făcute aseară, cu puțin timp înainte de închiderea ediției, Gheorghe Chiper s-ar putea plasa în fruntea clasamentului pe lista candidaților pentru Camera Deputaților, iar prefectul Dan Ungureanu, pe primul loc de la Senat.

T.S.

Partidul Noua Generație

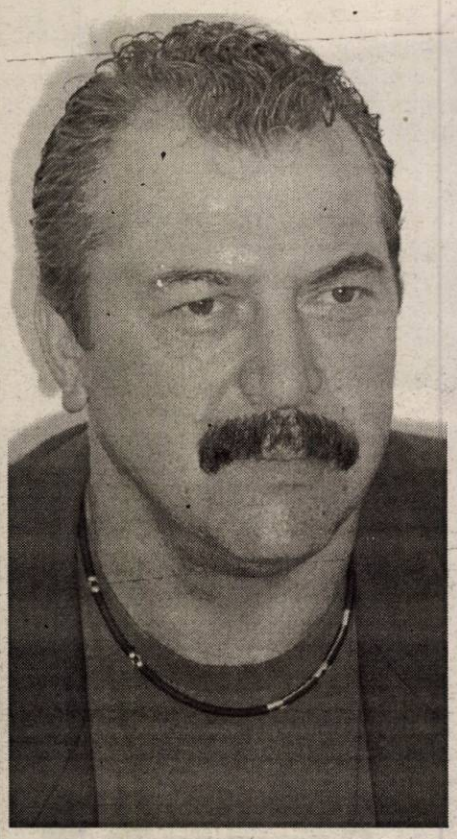

Partidul Noua Generație consideră că procesele consolidării democratice și asigurării caracterului funcțional al economiei de piață sunt posibile și au sens doar prin reconstrucția morală a țării, prin renașterea etică a națiunii.

Partidul Noua Generație va împleti principiile economiei capitaliste cu cele ale creștinismului social pentru a asigura dezvoltarea economică, dar și protecția celor defavorizați. Răspunsurile la întrebările privind viitorul economiei, învățământului, agriculturii, educației etc., vor avea ca bază binele cetățeanului și prosperitatea națiunii.

Partidul Noua Generație consideră natura ca o parte a creației lui Dumnezeu și partener al omului care trebuie îngrijit pentru a asigura viitorul umanității și a ne dovedi iubirea față de Creator.

Partidul Noua Generație militează pentru integrarea avantajoasă a României în Uniunea Europeană, structură în care trebuie să ajungem nu numai să copiem, ci să ne impunem și noi valorile și modelele.

Sediul PNG Arad se află pe str. M. Eminescu nr.13
Tel-fax: 251713

Președintele Organizației Județene a PNG Arad
Helmut Duckadam

Ion Iliescu, din nou în PSD?

Ion Iliescu a reafirmat că dorește să se reîntoarcă în PSD după terminarea mandatului de șef al statului, adăugând în ceea ce privește preluarea președinției partidului că aceasta va fi o opțiune comună, a sa și a PSD.

Întrebat dacă vrea să redevină președintele PSD, șeful statului a declarat: **„să vedem, va fi o opțiune comună, a mea și a PSD".**

Ion Iliescu a explicat că există o democrație internă de partid și doar Congresul PSD este cel care poate să adopte o astfel de propunere. Șeful statului a precizat însă că invitația adresată la congresul extraordinar de a deveni din nou membru PSD după expirarea mandatului de președinte este una cu o mare încărcătură afectivă și că **„a receptat acest mesaj ca atare".**

Ion Iliescu a mai spus că, prin această propunere, membrii PSD **„ au ținut să creioneze o perspectivă legată de faptul că actualul președinte al partidului a fost desemnat candidat pentru Președinția României".**

Preliminarele PSD

(Urmare din pagina 1)

Greii partidului au ieșit și ei la interval prin miniștrii Mircea Geoană - desemnat potențial prim-ministru în caz că PSD va câștiga viitoarele alegeri, Miron Mitrea ori Ioan Dan Popescu, în timp ce Iliescu la Cotroceni face și dânsul valuri în contul partidului său de suflet.

Una peste alta, această vară a fost dominată net de PSD din punct de vedere mediatic. Trimis la podea în urma alegerilor locale, PSD s-a deșteptat surprinzător de repede din uluială și asemeni unui boxer trezit de pumnii adversarului s-a angajat cu și mai multe forțe în bătălie. Dar nu numai la imagine au refăcut pesediștii terenul pierdut la locale; dacă dăm crezare ultimelor sondaje de opinie, PSD este din nou în fruntea opțiunilor electorale cu peste 40 de procente. Noul PSD, despre care vorbește Adrian Năstase, pare hotărât să recâștige adeziunile majoritare ale românilor mergând până colo încât să vedem că pâinea se va ieftini, că nevoiașii vor beneficia de noi ajutoare sociale și alte populisme obișnuite la partidele așezate pe doctrina social-democrată. Spectaculoasa evoluție a PSD în stagiunea de vară a politichiei românești a fost favorizată, în mod paradoxal, inclusiv de prestația adversarilor din Alianța D.A. PNL-PD. În mod surprinzător, opoziția nu iese la rampă, refuzând parcă să-și măsoare forțele cu adversarul înfrânt pe neașteptate la locale. Din câte se aude, abia de pe la mijlocul lui septembrie e vorba să iasă și aliații în public cu un îndelung pritocit program de guvernare în care greutatea cade pe reducerea substanțială a fiscalității cu un incredibil și promițător 16 la sută cotă unică de impozitare. Până la ieșirea aliaților în lume însă, PSD a reușit să adune puncte prețioase în contul partidului. În strategia recâștigării electoratului, este indiscutabil că și preliminarele de ieri au, cu toate minusurile, un rol important.

Tabletă

Opere fundamentale

(Urmare din pagina 1)

Îmi amintesc bine acea întâlnire la care participau oameni de peste tot. Fiecare propunea câte ceva: un spectacol, o călătorie pe urmele lui Eminescu, o statuie în fiecare oraș, un concurs de poezie, seminarii, expoziții etc.... Lucruri folositoare, desigur, dar - cele mai multe - efemere.

Mi-a revenit atunci în minte vechiul proiect, abandonat odată cu moartea lui Preda... Proiectul putea începe cu poezia lui Eminescu. L-am propus și, spre satisfacția mea, ministrul Culturii a înțeles repede despre ce-i vorba și l-a acceptat... Așa se face că, la 15 ianuarie 2000, apăreau primele trei volume din Eminescu, cuprinzând poezia, proza și o parte din publicistica lui... Colecția de „Opere fundamentale" - cum i-am spus până la urmă - debuta bine. Au fost trase, succesiv, 5000 de exemplare. Acest fapt ne-a dat curajul de a continua. Au urmat I. L. Caragiale, Creangă, Arghezi, Ion Barbu, Bacovia etc. Când scriu, acum, aceste rânduri, (31 august 2004), ne pregătim să scoatem al 50-lea titlu al colecției. Se întâmplă să fie (și se întâmplă bine să fie) un volum semnat de Arghezi, cuprinzând o parte din publicistica lui interbelică. Volumul următor (al 51-lea) va apărea în câteva săptămâni. Aparține tot lui Arghezi (vol. VI din opera lui integrală).

Așadar: din ianuarie 1999 până în septembrie 2004 am reușit să scoatem 50 de volume masive, tipărite la „Monitorul Oficial" în condiții grafice cu nimic mai prejos decât modelul nostru parizian. Câteva titluri: operele integrale ale lui Eminescu (șapte volume), I. L. Caragiale (patru volume - opera integrală), Creangă, Ion Barbu (două volume), Arghezi (șase volume; ediția continuă), Slavici (cinci volume), Bacovia, Cantemir (un volum, cuprinzând scrierile românești), Marii cronicari moldoveni, Cronicari munteni, Heliade Rădulescu (I-II), Goga, Rebreanu (I-III), Mateiu I. Caragiale etc.... Pregătim acum o ediție integrală din Macedonski, altele din Nicolae Filimon, Ștefan Bănulescu, Petru Dumitriu, Anton Holban, Sorin Titel, Mircea Vulcănescu etc.... Apariția lor depinde de devotamentul și priceperea celor care construiesc aceste ediții științifice și, pe cât este cu putință, ediții integrale (cu note, variante, repere critice, tabele cronologice etc.).

Planul nostru este ambițios. El are în vedere tot spațiul culturii române, de la origini până în prezent. Prezentul (adică literatura postbelică) este reprezentat, deocamdată, de scriitorii clasicizați sau pe cale să se clasicizeze. Am început cu Preda (I-IV), Nichita Stănescu (I-V) și Sorescu (I-II). Am dori să continuăm, de pildă, cu Leonid Dimov. Încercarea noastră de a-l tipări s-a izbit însă de exigențele (prea mari pentru noi) ale moștenitorilor. N-am reușit până acum să ajungem la o înțelegere nici în privința lui Blaga. Nu mi-am pierdut însă speranța. Se profilează o ediție integrală din opera Hortensiei Papadat-Bengescu și alta din Ion Pillat... Dacă socotelile noastre (financiare și intelectuale) se împlinesc, vom avea într-un an-doi, strânse în volume masive, scrierile (în partea lor literară) ale lui Kogălniceanu, Costache Negruzzi și Ion Ghica... Institutul „George Barițiu" din Cluj al Academiei Române pregătește pentru 2005 două tomuri în care vor fi strânse scrierile reprezentative ale Școlii Ardelene.

Ministerul Educației i-a scos de câțiva ani din programa școlară, noi vrem să readucem în conștiința publică pe acești admirabili dascăli ai românității. Nu i-am uitat, evident, pe marii critici. G. Călinescu va fi prezent, chiar în 2004, cu toate romanele sale, iar în anii viitori (2005-2006) vrem să tipărim integral publicistica eminentă a lui G. Călinescu (o echipă formată din cercetători de la Institutul „G. Călinescu" despoaie, cu osârdie, presa interbelică pentru a identifica toate articolele publicate de marele critic). În fine, ne gândim la o selecție din scrierile lui Nicolae Iorga și la două-trei volume care să cuprindă toată opera lui Maiorescu (inclusiv jurnalul său care n-a fost niciodată publicat integral până acum).

Ne trebuie timp, ne trebuie specialiști (cei existenți aparțin, de regulă, generației vechi; este încurajator, totuși, că au început să apară câțiva tineri doritori să facă această muncă anevoioasă), ne trebuie sprijin financiar. O carte de tip Pleiade costă mult, scoasă pe piață cu prețul real ea devine inaccesibilă pentru intelectualul, să zicem, cu venituri medii. Cunoaștem aceste dificultăți, de aceea solicităm sprijinul financiar al celor care vor să ni-l acorde. (Sunt bucuros că tânărul Centru de cercetare „Ioan Slavici" de pe lângă Universitatea de Vest „Vasile Goldiș" din Arad susține continuarea ediției integrale Slavici; pot să le dau intelectualilor arădeni o veste bună: a apărut zilele acestea volumul al V-lea din opera lui Slavici, cuprinzând Povești și Teatru). Cei care se supără pe noi că „luăm prea mult" din coșul comun pus la dispoziție de Ministerul Culturii n-au dreptate... O colecție de „Opere fundamentale" reprezintă un semn că România rămâne, chiar în condițiile tranziției, o țară culturală. Francezii au început proiectul lor în 1931. Au ajuns, azi, la numărul 500 din colecția - de mare prestigiu și de delicată frumusețe - „Pléiade". Printre ultimii veniți în familie se află și Aragon. Tribulațiile politice, deloc glorioase, ale poetului n-au împiedicat Editura Gallimard să-i publice poemele și romanele. Amintesc acest amănunt pentru că ne pregătim să tipărim, în trei volume, scrierile românești ale lui Petru Dumitriu, autor controversat. Un prozator, altmineri, de prim ordin în literatura română postbelică. Opera lui este inegală ca valoare, uneori sub talentul și sub conștiința lui morală, dar ceea ce a scăpat mecanismelor ideologiei oficiale și slăbiciunii omului care a scris-o este substanțial și trebuie cunoscut de generațiile mai noi. Nu putem ignora, de asemenea, pe Eugen Barbu, autor a trei-patru cărți remarcabile...

Iată, dar, un program vast și, încă o dată, ambițios. Sper să-l putem duce la capăt. Fără partenerii noștri (Editura Univers Enciclopedic prin Vlad Popa și Monitorul Oficial prin doamnele Eugenia Ciubăncan și Carmen Nastea) n-am fi reușit să pornim și, cum s-a văzut, să ducem până azi această colecție... Le mulțumesc. Pe cârtitorii și răuvoitorii noștri îi rog să nu se grăbească. Să aibă încă puțintică răbdare. Știu că nu toate edițiile sunt perfecte, dar avem timp, sper, să corectăm ezitările, ambiguitățile noastre. Specialiști de înaltă clasă nu se găsesc, azi, în România pe toate drumurile. Pe cei care sunt, vrem să-i folosim cu inteligență și tact, neputând să le cerem imposibilul. Am observat un fapt curios. „Specialiștii" împotmoliți într-un subiect nu acceptă ca altcineva să se apropie de teritoriul lor. Când alții încearcă să editeze sau să vorbească despre Rebreanu sau Goga (iau două exemple la întâmplare), „specialiștii" se supără amarnic și ne injuriază prin gazete. Mentalitate aculturală, moravuri nenorocite, mici și stăruitoare uri abisale specifice culturilor înapoiate. Trebuie să depășim aceste complexe. O virgulă uitată nu-i un capăt de țară, o trimitere bibliografică eronată se poate îndrepta. Injuria nu-i un mijloc de progres în cultură...

Un cuvânt despre caracterul acestei ediții: este o ediție ce cuprinde informațiile esențiale despre autor și scrierile sale, pe cât posbil, în totalitate; ea nu dublează ediția critică, dar - prin cantitatea și calitatea informațiilor - o poate concura și chiar înlocui cu succes. „Opere fundamentale" se adresează tuturor celor care vor să aibă în biblioteca lor autorii români reprezentativi în ediții integrale, ediții elegante, ediții de referință. Așadar: continuăm.

La Bezdin

Școală de vară pe teme de mediu

Un grup de 22 de elevi (clasa a XII-a, profil de biologie și silvicultură) selectați din tot județul a participat la „Școala de pregătire în științele mediului - Bezdin 2004". Timp de o săptămână liceenii împreună cu îndrumătorii lor au observat fauna și flora Parcului Natural Lunca Mureșului, au confecționat hrănitori pentru păsări, au colectat materiale pe care le-au analizat în laborator, au vizionat filme documentare. La sfârșitul cursului, au predat un referat pe grupe. Acțiunea finanțată de Direcția Silvică, Peace Corp și Eco Action a costat în jur de 4000 de dolari. Scopul organizatorilor este de a îndruma elevii spre o facultate de profil.

Foto - text
Margareta Szego

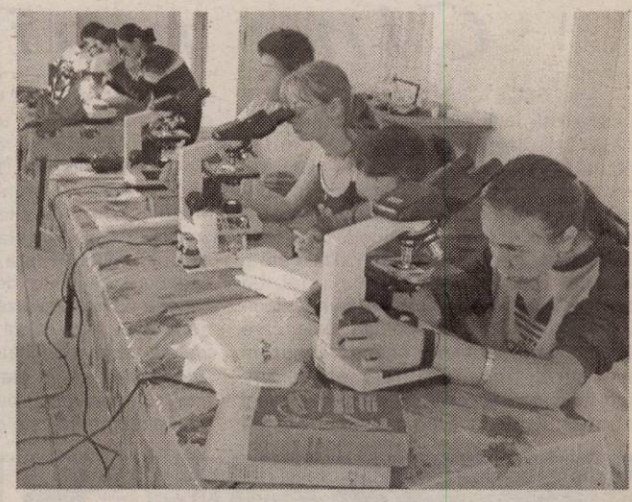

Înscrieri pentru clasa a V-a!

Liceul Teoretic „Vasile Goldiș" Arad face înscrieri pentru clasa a V-a, an școlar 2004-2005, cu posibilitatea de a urma cursuri opționale de:

● informatică; ● engleză intensiv; ● germană; ● înot

Cursurile se desfășoară numai dimineața.

Menționăm că există posibilitatea de a lua masa de prânz la cantina liceului.

Informații suplimentare la secretariatul liceului, Calea Victoriei nr. 1-3, tel./ fax 0257/230.335, 338.332.

La Grupul Școlar Industrial „Aurel Vlaicu"

Înscrieri pentru o clasă specială

Grupul Școlar Industrial „A. Vlaicu" (cu sediul în Arad, Bd. Decebal nr. 31A) face înscrieri pentru anul școlar 2004/2005 în clasa a IX-a, Școala de Arte și Meserii (11 locuri), calificarea sudor.

Se pot înscrie absolvenți de gimnaziu, cu sau fără teste naționale până în data de 9 septembrie a. c. „Este o clasă specială - ne spune ing. Michaela Borza, directorul școlii, pentru că elevii semnează contract cu societatea Astra Trinity Rail Group, beneficiază de bursă lunară și repartiție după absolvire, cu un loc de muncă bine retribuit.

Informații suplimentare pentru cei care doresc să se înscrie se pot obține la tel. 281.437."

Hermann Oberth - savantul german de origine română

Puțini dintre concetățenii noștri știu cine a fost Hermann Oberth. În anul 1972, împreună cu alți colegi, dintre care unii se găsesc în Arad, am avut deosebita plăcere de a-l vedea și de a-l asculta direct, în Aula Magna a Bibliotecii Centrale Universitare „Lucian Blaga" din Cluj-Napoca, pe marele savant. Era împreună cu soția sa, Mathilde, și dânsa de origine română.

Discursul l-a început modest, într-o românească veche, dar românește, scuzându-se că nu a mai fost în țară din '38 și a vorbit românește doar ocazional. Prelegerea a ținut-o într-o „germană ușoară", așa cum ne promisese la începutul acesteia.

S-a născut la Sibiu, la 25 iunie 1894. Tatăl chirurg, dr. Julius Oberth, mama, Valerie, fiica gânditorului progresist Friederich Krasser. Încă de la 11 ani, după ce-l citește pe Jules Verne, devine pasionat de zborurile extraterestre și găsește soluția, racheta. În 1912 absolvă gimnaziul la Sighișoara și realizează primul său proiect pentru racheta cu combustibil lichid. Deși, la insistențele tatălui său, în 1913 devine student la medicină, în München, în 1914 deduce ecuația fundamentală a zborului rachetelor.

După primul război mondial, în 1919, își începe studiile de fizică, la Cluj. Încă din semestrul al doilea, pleacă în Germania, unde studiază aerodinamica, matematica, fizica și astronomia, având profesori pe Prandtl, Hilbert, Lenard, Wolf.

În 1922, Hermann Oberth prezintă cartea „Racheta spre spațiile planetare" ca disertație la Universitatea din Heidelberg, dar este respinsă. Un an mai târziu, Oberth susține la Universitatea din Cluj examenul pe baza căruia obține titlul de profesor de fizică și matematică, prezentând aceeași lucrare care îi este acceptată. Este prima recunoaștere instituțională a activității sale.

În 1924 Oberth ia legătura cu Țiolkowski, cu care avea să poarte o corespondență lungă.

Max Velier propagă ideie lui Oberth și, în 1925, Werner von Braun cumpără cartea lui Oberth.

La înființarea, la Breslau, a „Ligii pentru navigația cosmică" îl găsim membru și pe Oberth. Perioada 1925-1931 îi aduce savantului mai multe brevete, atât din partea Oficiului german de invenții, cât și din partea Oficiului român de invenții, iar în 1932 ține conferință la Societatea politehnică din București, vorbește la Radio București și, ca urmare a unei audiențe la regele Carol al II-lea, obține permisiunea de a experimenta în atelierele militare de aviație din Mediaș. Rezultatul: în 1935, la Mediaș, Oberth lansează o rachetă cu combustibil lichid.

În 1938, este chemat la Viena și obține de la Institutul Politehnic un contract pentru realizarea unor pompe de alimentare. În 1941, când vrea să revină în România, nu i se permite pe motivul că „știe prea multe" și este chemat, prin ordin, la Peenemunde, baza experimentală germană, unde lucra Werner von Braun.

După terminarea războiului, Oberth se găsește, cu familia sa, la Feucht, unde lucrează ca grădinar. Devine membru de onoare al Societății de astronautică de la Paris și al British Interplanetary Society.

În 1955 îl găsim în SUA, unde colaborează la programul spațial american, sub conducerea lui von Braun. American Astronautical Society instituie „Hermann Oberth Award" ca semn de prețuire a marelui savant.

După 34 de ani, Oberth vine cu soția și fiica sa în România, pentru o perioadă mai lungă, prilej cu care este oaspete al Academiei Române, serbează 60 de ani de la terminarea liceului din Sighișoara, împreună cu trei colegi care mai erau în viață și primește titlul de Doctor Honoris Causa al Unviersității din Cluj.

În 1974, ambasadorul României la Viena, înmânează savantului Ordinul „Meritul Științific" clasa I.

Este prezent la multe lansări de misiuni americane în spațiu, la Cape Canaveral.

Moare la 28 decembrie 1989, la vârsta de 95 de ani.

Dr. Teodor-Radu Redac

Elevii au cuvântul

Colaboratorii noștri, de această dată elevi ai Colegiului Național „Moise Nicoară", au continuat să ne scrie, deși s-au aflat în vacanță. Zilele libere se apropie de sfârșit și începe din nou școala. Îi așteptăm să ne scrie și mai mult pe adresa ziarului nostru (Bd. Revoluției nr. 81) sau pe adresa de e-mail: adevarul@arad.ro.

Pentru pagina din luna august a fost aleasă câștigătoare IOANA LĂCUSTĂ, care își poate ridica premiul - oferit de Editura Niculescu - de la sediul ziarului „Adevărul" (secția cultură-învățământ-tineret).

Propunerile pentru cel mai bun articol din pagina de față le puteți face completând tabelul alăturat și expediindu-l pe adresa ziarului nostru.

EDITURA NICULESCU
și
ADEVĂRUL
te invită la concurs!

Nume .....
Adresa ..... Telefon .....
Articolul ales .....

Câștigă un pachet de cărți oferite de Editura Niculescu.

Cine mai citește?

Anul 2004. Cine își mai imaginează lumea fără televizor, radio, presa scrisă, chiar și internetul a devenit într-o Românie săracă o necesitate pentru o mare parte dintre noi, indiferent că suntem tineri sau persoane trecute de o anumită vârstă. La fel se întâmplă și cu telefonia, mai ales cu telefonia mobilă, care a invadat efectiv piața în ultimii ani. La acest capitol suntem printre primii, studiile recente arată că procentajul celor care au telefoane mobile a crescut enorm în anii ce au trecut. Să fie snobism sau într-adevăr o necesitate, nu cred că mai contează atâta timp cât, trebuie să recunoaștem, nu ne mai imaginăm o lume fără a fi „în contact" cu cei de care suntem atât de aproape prin intermediul teh-nologiei.

Copiii, tinerii sunt cei mai receptivi la nou, chiar și pentru un elev din clasele primare un telefon mobil de la părinți devine ceva normal. Și, cu tot acest proces pe care nu vreau să-l cataloghez malefic, cine mai citește? Cine se mai apropie de cărți, de standurile de cărți, de librării? Aflați în fața rafturilor pline de cărți care, ca iubitor de arta scrisă, nu au cum să nu te fascineze, cei mai mulți dintre români simt un gol în stomac... și, din păcate cel mai adesea unul în buzunare. Adevărul e că un clasic costă azi mult mai mult decât și-ar putea permite un om de rând, care trăiește cinstit, uneori de pe o zi pe alta, în cazul pensionarilor, într-o Românie aflată în dezvoltare. E și mai crud să vezi cum uneori și profesorii de specialitate simt constrângeri la cumpărarea „noutăților". Am fost învățați că pentru a fi dascăl e nevoie de vocație, dar, din păcate, vocația nu ține de foame, cum se întâmplă și cu salariile, poate prea mici, din sistemul nostru educațional. Și totuși, educația e prioritate națională. Cum să ne ducem țara mai departe pe culmile fericirii pe care o merită, dacă nu printr-o educație adecvată? Și, din păcate, de prea multe ori informația de pe internet, de exemplu, nu oferă nimic fiabil, nimic de încredere.

Foto: M. Szegő

Poate părea demodat pentru unii, dar cred că ar trebui să ne întoarcem din când în când în puținul timp pe care ni-l lasă zilele mult prea ocupate, spre o carte, spre un mare scriitor, pentru că până la urmă a ajuns acolo unde este printr-un mare talent, talentul de a relata aspecte din viață, uneori prezintă printr-un limbaj incredibil viața însăși. Rău nu poate să ne facă, binele, în schimb, o să se observe, amplificat după fiecare lectură. De ce să nu privim lectura ca pe o activitate menită să ne relaxeze, o activitate care poate varia de la o zi la alta, de la un moment la altul, de la o stare la alta, literatura e un mare tot din care noi putem să luăm ce vrem, o poveste a copilăriei, de dragoste, de război, sc.-fiction etc. Literatura e o stare, starea pe care o trăiește, printr-o carte, un om care rămâne în conștiința vremii, starea care nu poate decât să ne îmbogățească spiritul. De ce să nu recunoaștem că și spiritul trebuie îmbogățit, nu numai „arsenalul" de telefoane mobile sau alte și alte ustensile necesare, dar insuficiente pentru o bogăție interioară? România ar trebui instigată la cultură. Adevărata noastră „izbăvire" nu o să vină din partea țărilor cu un nivel de trai mai ridicat, ci din partea noastră, uniți printr-o conștiință comună. Rolul cărților poate să devină tocmai acela de a o crea.

Alexandra Țigan
cl. a X-a

Problemele tinerilor din școală

Probabil vă întrebați ce probleme poate avea un tânăr în școală. Da, este o întrebare pe care și-o pune multă lume, o întrebare la care eu voi încerca să-i găsesc răspunsul.

Cea mai mare problemă a tinerilor din școală este legată de absenteism. Dar de ce chiulesc? Pentru că unii dintre ei consideră că unele materii nu sunt importante și nu-i ajută cu nimic. Absenteismul mai are o cauză: profesorii. Mulți elevi pleacă de la ore din cauza profesorilor, pentru că nu le place de ei. Aici au câteodată dreptate, pentru că sunt profesori care nu știu să capteze atenția elevului, să-l facă să fie atent la oră și elevului să-i facă plăcere să participe la ora respectivă. Alți profesori sunt prea duri, iar elevii preferă să plece de la orele acestora.

Mulți elevi consideră că și învățatul este o problemă și pentru unii chiar așa și este. Sunt elevi cărora nu le place școala și nu le place să învețe. Pentru ei școala este o problemă la care găsesc foarte greu o rezolvare. Poate că nu ar trebui să fie așa, dar ...

Chiar dacă nu ne place la școală și nu ne plac profesorii, trebuie să învățăm, să fim atenți la ore și să participăm la activități pentru că ceea ce învățăm la școală ne va ajuta foarte mult în viață.

Popovici
Alexandra-Monica
cl. a IX-a F

De ce tot mai mulți tineri...

Ne întoarcem iar la vechea problemă și anume adolescența. Dificilă vârstă pentru toți! E vremea schimbărilor, întrebărilor. Acum, ai impresia că toată lumea-i a ta! Însă când apar problemele, cea mai mare parte dintre adolescenți nu știu cum să le rezolve. Atunci au găsit cheia. **„Hai că fumez o țigară și beau un pahar de votcă și mă gândesc eu după aceea la ce e de făcut."** Lucrul acesta - în cel mai fericit caz. Există tineri care încep să se drogheze și chiar să se sinucidă. Din ce cauză? Au fost părăsiți de prieten/ă, părinții s-au despărțit... Toate aceste lucruri par niște banalități, însă nu e așa. Precum am spus la început, adolescența e perioada schimbărilor. Tocmai de aceea adolescenții au nevoie de cineva care să-i îndrume, să-i sfătuiască, să le arate drumul cel bun și să le explice că nu consumând alcool, țigări sau droguri scapă de probleme, ci din contră, se afundă tot mai mult în ele. Rezolvarea problemelor e înfruntarea lor. Așa spun toți. Așa cred și eu. Tocmai de aceea, un adolescent aflat într-o astfel de situație nu trebuie pedepsit, bătut, certat, ci din contră, sfătuit, îndrumat și mai ales iubit. Cu cât vede că are pe cineva alături, cu atât îi e mai ușor să depășească problemele cu care se confruntă. La început nu-i va fi ușor, însă dacă sunteți alături de el, va reuși.

Prieteni, vă dau un sfat: **„Nu vă apucați de fumat, de băutură și de droguri pentru că n-aveți nimic de câștigat. Oricât de grea ar fi viața, ea merită trăită! Bucurați-vă de ea!"**

Romina Olimpia Rădac
cl. a IX-a F

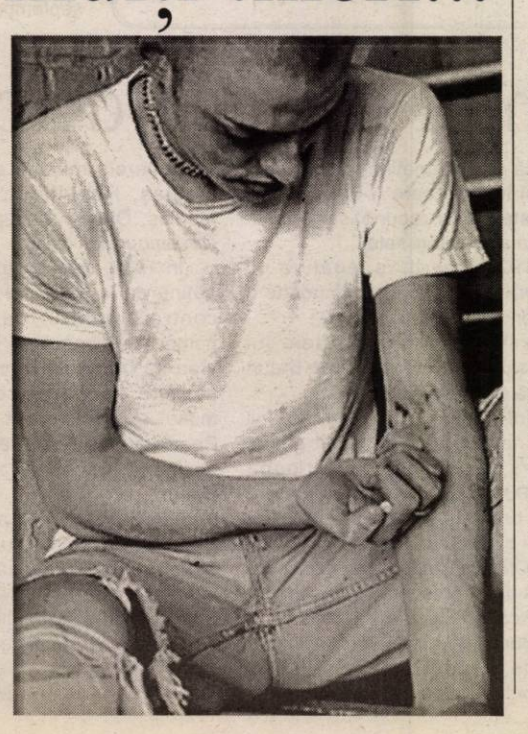

Mesaj de la Găina

Cârâitul enervant al telefonului m-a trezit brusc, într-o dimineață banală și prea caldă, de sâmbătă. Era mătușa mea, care îmi făcuse o invitație la Târgul de Fete de la Găina (17-18 iulie).

Trebuia să mă hotărăsc repede dacă să merg sau nu, din caza timpului care mă presa, plecarea fiind în mai puțin de două ore. Deși habar n-aveam pe unde îmi era rucsacul și eram pe jumătate adormită, am spus „da". Și asta nu datorită spiritului meu de aventură, ci pentru că eram foate curioasă să văd ce este, de fapt, un târg de fete.

Înainte de a ieși din curte, bunica mi-a dat de grijă să-i cumpăr o greblă de lemn, iar bunicul meu m-a povățuit să rămân acasă, că poate mă fură vreun „ficior". Cu zâmbetul pe buze am închis ușa și îmi imaginam deja cum va fi marea sărbătoare câmpenească a moților. Ei, bine, în scurt timp am aflat.

După un drum lung și anevoios, am ajuns. Am privit câteva clipe tabloul pe care-l aveam înainte, fără să respirăm. Am descoperit un coltișor minunat, țesut din poveste și tradiție; fiecare tulnic sculptat artistic și cu dăruire, fiecare oală sau ulcior de lut ce-și arăta rotunjimile spre soare grăiau o poveste de viață autentică, simplă, fericită, o poveste de continuitate a generațiilor în același registru de folclor.

Dinspre marea scenă amenajată special pentru cântăreții de muzică populară autentică, se auzeau versuri de lacrimă și dor. Din când în când, „Noi suntem români" răsuna din graiul unora care căutau voia bună la tot pasul prin cântec.

Mirosul de țuică țărănească și de carne friptă, talciocul, căciulile din lână și fluierele de lemn făceau parada târgului ca noi să uităm că am venit la un târg de fete, nu de obiecte.

M-am plimbat prin acest mic univers al oamenilor munților și am auzit cele mai frumoase povești despre liderul spiritual al moților, Avram Iancu. Iar soarele, ca să cinstească acea zi deosebită, a sclipit pe cer și a încălzit fețele fericite ale moților cu toată puterea lui!

Iar eu am plecat a doua zi acasă cu două greble de lemn în spinare, fericită că (încă) „nu m-o furat nici un ficior"...

Daria Hudacov
cl. a X-a E

Pagină coordonată de V. Filip

Marko Bela este candidatul UDMR la Președinția României

Membrii Consiliului Reprezentanților Unionali (CRU), care s-au întrunit sâmbătă la Târgu Mureș, l-au desemnat pe Marko Bela, președintele Uniunii, candidat al UDMR pentru președinția României, cu 109 voturi „pentru" și cinci „împotrivă". Arădeanul Tokay Gyorgy și Peter Eckstein Kovacs, din partea UDMR Cluj, care își manifestaseră disponibilitatea de a candida la funcția de șef al statului s-au retras din cursă, pe motiv că Marko Bela este cel mai bun candidat, iar CRU a avut de îndeplinit o simplă formalitate.

Proaspătul candidat la Președinție a declarat că ceea ce este bine pentru comunitatea maghiară este bine și pentru România, în sensul că în acest moment interesele maghiarilor din România nu sunt diferite față de interesele majorității românești.

Un alt punct al lucrărilor a fost adoptarea hotărârilor luate de conducerea centrală privitor la desemnarea candidaților pentru Parlamentul României, strategia politică și stabilirea staff-ului de campanie electorală. Uniunea arădeană a militat pentru ca cei care vor candida la Camera Deputaților sau Senat să facă parte din organizațiile locale. Propunerea UDMR Arad a fost adoptată cu unanimitate de voturi.

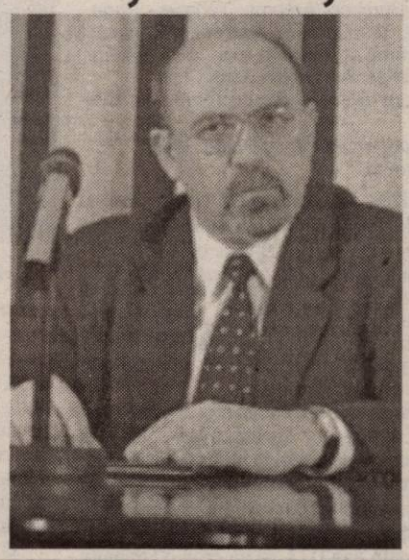

Nu în ultimul rând a fost discutată și politica de alianțe a UDMR. Conform celor declarate de către Kiraly Andras președinte al UDMR Arad, Uniunea nu va face alianțe preelectorale, iar alianțele postelectorale vor fi făcute în funcție de rezultatul alegerilor parlamentare și prezidențiale. Uniunea ia în calcul, după cum a spus liderul UDMR, o colaborare postelectorală cu Alianța D.A. PNL-PD, iar relația de viitor cu PSD va depinde de rezultatele alegerilor generale.

Daniel Albu

Alianța D.A. PNL-PD constituie Consilii Locale de Conducere

La ședința Consiliului Național de conducere al Alianței D.A. PNL-PD care a avut loc la sfârșitul lunii august s-a hotărât ca în fiecare localitate din țară să se finalizeze constituirea de Consilii Locale de Conducere. Termenul impus de reprezentanții consiliului a fost de 10 sempembrie a.c. **„În acest fel vom avea o colaborare mult mai eficientă și în teritoriu"**, a declarat Gheorghe Seculici, copreședintele Alianței D.A. PNL-PD. Aceste Consilii Locale de Conducere vor fi constituite în funcție de numărul populației din zona respectivă. Acestea vor fi conduse de doi copreședinți, din partea PNL, respectiv PD.

Anca Șumălan

Tânăr – sancționat cu două milioane de lei

Teodor Ioan Baltă, în vârstă de 22 de ani, din Arad a fost amendat de către jandarmi pentru tulburarea liniștii publice. Tânărul se afla în locuința părinților săi, pe strada 6 Vânători unde asculta muzică la nivel maxim.

Deranjați de gălăgia pe care o producea acesta, vecinii săi au sesizat jandarmii, care s-au prezentat imediat la fața locului aplicându-i lui **Teodor Baltă** o amendă în valoare de două milioane de lei. Distracția costă!

N. Bodran

Două autoturisme – sparte pe strada Ineului

● Unul dintre hoți a fost prins de jandarmi

Trei tineri au spart, ieri noapte, două autoturisme pe strada Ineului, o Dacia și un Oltcit. Ei intenționau să fure radio-casetofoane și alte bunuri aflate în autovehicule. Pentru deschiderea mașinilor, au folosit o legătură mare de chei și mănuși din material textil. Doi dintre ei acționau, iar celălalt stătea de șase. Dar nu au mai apucat să-și ducă treaba la bun sfârșit, pentru că au fost surprinși de patrula de jandarmi de la Gruparea Mobilă, din cadrul U.M. de jandarmi Timișoara, care era de serviciu în zonă.

Doi dintre hoți, mai iuți de picior, au reușit să fugă. A fost prins **Valentin Cocora**, în vârstă de 16 ani, din Sânleani, comuna Livada. **„Știm cine sunt și ceilalți doi și îi vom prinde. Nu au furat nimic pentru că nu au reușit..."**, a spus **cpt. Nicolae Slev** - comandantul Grupării Mobile Arad, din cadrul U.M. de Jandarmi Timișoara.

Valentin Cocora este cercetat pentru infracțiunea de furt calificat și riscă pedeapsa cu închisoare de la 3 la 12 ani.

Nadia Bodran

Cinci milioane pentru relații sexuale în locuri publice

Ștefan Pop din localitatea Ieud, județul Maramureș, a fost sancționat de către jandarmii de la Comandamentul Județean Arad. Bărbatul, în vârstă de 32 de ani, a fost surprins de către organele de ordine publică în timp ce întreținea relații sexuale cu o prostituată pe calea Aurel Vlaicu, lângă benzinăria Schell.

Iritat de prezența jandarmilor și aflându-se sub „aburii" alcoolului, acesta a refuzat să-și declare identitatea. Mai mult, în timp ce vorbea cu jandarmii, mai trăgea câte o duscă de băutură...

„Pentru întreținere de relații sexuale în locuri publice și pentru consum de alcool în locuri publice, bărbatul a fost amendat cu cinci milioane de lei. Nici prostituata nu a scăpat foarte ușor, ea fiind amendată cu un milion de lei", ne-a declarat **cpt. Adrian Șerban** din cadrul Comandamentului de Jandarmui Arad.

Altă femeie de moravuri ușoare amendată de către jandarmi este **Rodica Aurelia**, în vârstă de... 46 de ani. Femeia a fost găsită de către organele de ordine publică pe strada Petru Rareș, unde încerca să atragă persoane în vederea întreținerii unor raporturi sexuale, contra unor sume de bani. Femeia a fost sancționată cu cinci milioane de lei.

Nadia Bodran

Holcim
Ciment. Betoane. Agregate.

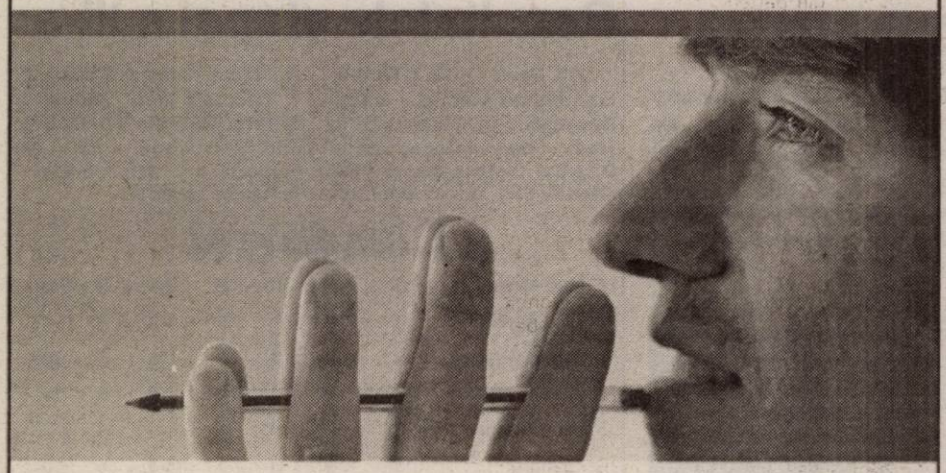

Credem în oameni

și în talentul lor de a crea lucruri uimitoare! Credem în dreptul lor de a-și pune în practică visele, dorințele, proiectele! De aceea, le punem la dispoziție clienților noștri mai mult decât produse de calitate garantată și servicii prompte. Ceea ce le oferim în plus este sprijinul unei echipe entuziaste de profesioniști, capabile să anticipeze cerințele pieței și să găsească soluții inovatoare.

O echipă solidă, care acționează întotdeauna conform celor 3 principii ale dezvoltării durabile: performanța economică, protecția mediului înconjurător și responsabilitatea socială.

www.holcim.ro

Putere. Performanță. Pasiune.

(3707669)

e timpul să povesteşti despre vacanţă

10+10
minute gratuite pe viaţă în orice reţea

Ia-ţi orice abonament până la 30 septembrie şi primeşti gratuit:
- 10 minute lunar, pe viaţă, în orice reţea naţională; în plus, dacă te abonezi pentru 2 ani, primeşti încă 10 minute lunar, pe viaţă, în orice reţea naţională şi 50 de puncte Thank You
- o opţiune la alegere, în primele 2 luni de abonament
- 100 de mesaje scrise naţionale pe lună, în primele 2 luni de abonament
- 50 de mesaje multimedia pe lună, în primele 3 luni de abonament, pentru telefonul Siemens C60

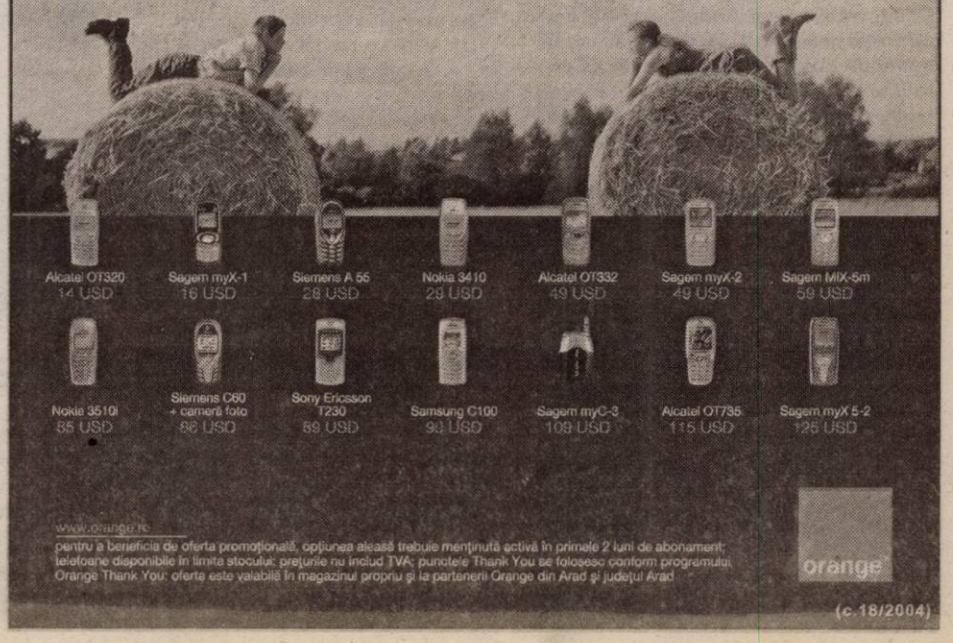

www.orange.ro
pentru a beneficia de oferta promoţională, opţiunea aleasă trebuie menţinută activă în primele 2 luni de abonament; telefoane disponibile în limita stocului; preţurile nu includ TVA; punctele Thank You se folosesc conform programului Orange Thank You; oferta este valabilă în magazinul propriu şi la partenerii Orange din Arad şi judeţul Arad

orange

(c.18/2004)

La Berlin!

Campania de calificare pentru C. M. de fotbal din 2006 ce se va desfășura în Germania a început bine. Tricolorii generalului Iordănescu au făcut al doilea pas important pe drumul ce duce la Berlin. Mai întâi au trecut de finlandezi, iar acum, la Craiova, de macedonieni. Cum, necum, dar i-am bătut. Importante sunt, în cele din urmă, punctele victoriei. Până acum am adunat 6 și urmează încă 3 miercuri cu Andorra, după care urmează bătăliile grele, cu olandezii și cehii. Dar, să fim optimiști și să credem în șansa băieților noștri, o echipă tânără, în reconstrucție, cu un jucător de talia lui Mutu, ce bagă spaima în apărările adverse. Lovitura liberă pe care a executat-o, în finalul partidei cu maedonienii, a fost impecabilă. Peste zid, la rădăcina barei. Nici un portar nu o poate scoate de acolo. Gândul mă duce cu mulți ani în urmă, când marele Petchovszky, la asemenea gen de lovituri, îi spunea portarului, de se auzea până în tribune: „Vezi că ți-o dau în colțul din dreapta!" și acolo o dădea, lăsându-l pe apărătorul porții adverse fără replică. Iată că și Adi Mutu a ajuns la o asemenea fineță a execuțiilor care pot hotărî soarta unui meci, cum de altfel s-a și întâmplat. Mare jucător și mare caracter acest băiat, care știe să aprecieze valorile și din alte sporturi. Mai zilele trecute, prin intermediul antrenorului Octavian Belu, a invitat echipa feminină de gimnastică, campioană olimpică, la o excursie de trei zile la Londra, urmând ca el să suporte toate cheltuielile deplasării. Bravo, Adi! Un gest elegant din partea unui mare fotbalist.

În „B"-ul nostru cel de toate zilele doar Ineul ne-a mai descrețit fruntea, în rest nimic sau mai nimic. Trupa lui Coraș a fost o pradă prea ușoară pentru F. C. Oradea, una din candidatele declarate la promovare. Dar chiar și așa, măcar să fi marcat golul de onoare, că doar meciul s-a jucat în Banu Mărăcine, și nu pe terenul bihorenilor. În schimb, UTA a venit cu un punct de la Deva. Până aici nu e rău. Rău e că putea veni cu toate punctele puse în joc, având în vedere că adversarii au rămas în ultima jumătate de oră cu doi jucători mai puțin pe teren. Or, în aceste condiții să nu marchezi golul (sau golurile) victoriei nu are nici o scuză! E drept, nu mergem la promovare, dar nici chiar așa! Veți zice, poate, că alții au pățit-o mai rău. Să ne amintim că în urmă cu mai bine de zece ani, naționala României a jucat la Kosice cu, pe atunci, Cehoslovacia, un meci de pomină. Pe cum dădea arbitrul afară câte un jucător gazdă, așa primeam de fiecare dată câte un gol. Până și în opt jucători ne-au mai marcat un gol, de am pierdut, în final, cu 2-5! Acum, la Deva, nici nu am primit, nici nu am dat. Dar rezultatul, în condițiile unei astfel de superiorități, nu poate să ne mulțumească. Sperăm că încet-încet, echipa se va pune pe roate și va face ca soarele să răsară și pe ulița noastră.

Acum, la început de septembrie, să consemnăm alte două competiții ce s-au încheiat, ieri, la Arad. În primul rând, turneul feminin de tenis „Trofeul Ilie Năstase", desfășurat după toate regulile tenisului profesionist, care la fel ca cel masculin, desfășurat cu o lună mai devreme, sperăm să devină tradițional. A doua competiție este „Cupa West Petrom" la baschet masculin, unde să nu uităm că am fost campioni. Că vom mai fi sau nu asta e altă poveste. Deocamdată echipa e mult întinerită, iar turneul este unul de pregătire. Ce-o ieși în campionat, vom vedea.

Alex. Chebeleu

Neputință alb-roșie

C.S. Deva - F.C.M. UTA 0-0

Stadion Deva. Timp frumos. Gazon bun. Spectatori 1000. Șuturi la poartă: 8-7. Șuturi pe poartă: 5-3. Cornere: 4-6.

Formații: C.S. Deva: Rahoveanu - Ceaușu (min. 89 - Simon), Bumbac, Ambruș, Tănase - Popa, Dosan, Bunea, Beldeanu - G. Ștefan (min. 46 - Manea), Păuna (min. 63 - Oprean). **Antrenor:** Romulus Gabor. **F.C.M. UTA:** Mârne - Rusu, Varga, Romanu (min. 82 - Neamț) - MaKama (min. 63 - Bălan), Rădoi, Szillyer (min. 70 - R. Andone), Bota, Chitescu -Șumudică, Ștefeligă. **Antrenor:** Sorin Cigan.

A arbitrat curajos: Marian Bordean (Sibiu) - centru; Miklos Nagy și Geza Szabo (ambii din Cluj Napoca) - asistenți. **Obs. FRF:** Ioan Igna (Timișoara).

Cartonașe galbene: Dosan, Beldeanu, Bumbac - 2, Ceaușu, respectiv, Românu, Rusu, Rădoi.

Cartonașe roșii: Bumbac min. 59 și Ambruș min. 62 (ambii CS Deva).

Penibil, mi se pare un cuvânt blând pentru a caracteriza evoluția utiștilor în partida de la Deva. Nu s-au inventat încă sinonime pentru a „picta" neputința alb-roșie de sâmbătă. Practic, ne era rușine să spunem că suntem din Arad, că ăia îmbrăcați în roșu reprezintă un club de legendă al fotbalului românesc. În condiții de joc normale, o remiză albă în deplasare ar fi însemnat un rezultat acceptabil. Dar, când ai doi oameni în plus, vreme de 30 minute și nu-ți creezi nici o ocazie de gol, ba - mai mult - poți primi și „lovitura de grație", scuzele nu-și au locul. Dacă Cigan a ajuns să se bucure că echipa sa a obținut un punct, în condițiile date, atunci nu are rost să mai vorbim despre fotbal. Să ne-apucăm de orice altceva.

Mergând orbește pe un sistem 3-5-2, care nu funcționează și cerând fotbaliști, nu jucători, Cigan nu face decât să-și arate limitele. Nu noi suntem vinovați că jucătorii pregătiți (?) de el nu pot alerga, nu sunt capabili să lege cinci pase consecutive și sunt „storși" de parcă s-ar fi prezentat pe teren direct de la schimbul III. Nu, ziariștii ori spectatorii, sunt de condamnat că UTA a evoluat haotic, fără nici o concepție de joc, sau că în superioritate numerică, s-a abuzat de centrări în primul adversar și șuturi anemice mult pe lângă poartă. Pentru a nu vorbi despre greșelile de preluare sau mingile aruncate la nimereală.

Noroc că arădenii au dat peste un adversar modest, care s-a temut de blazonul „Bătrânei Doamne". O echipă cu pretenții ne-ar fi umilit chiar și cu doi jucători mai puțin în teren. Nu vom uita prea curând mișcările spectatorilor deveni, care se rugau de arbitru să mai dea afară vreo doi jucători de-a lor, poate așa UTA își va crea o jumătate de ocazie la poarta lui Rahoveanu.

Despre un film al meciului e inutil să vorbim. Este jenant ca-n 90 de minute să consemnezi două oportunități de gol. Mai întâi, Șumudică (min. 44) a irosit o ocazie din 10 m, șutând pe lângă cu nonșalanța unei vedete „de carton". Apoi în min. 85, la bara lui Bunea, în fața ochilor ne-a apărut „tabloul" tricolorilor lui Dinu, de la Kosice, din urmă cu câțiva ani. În rest, neputință și bătaie de joc la adresa sportului rege.

O întrebare ne obsedează: **Acesta să fie, oare, drumul reconstrucției la UTA?** Decât așa, mai bine lipsă...

Daniel Scridon

Sorin Cigan, un antrenor incapabil să reacționeze la neputința alb-roșilor...

Foto: V. Musca

Minutul 91

Sandu Ion (președinte FCM UTA): „Am fost penibili. Penibili (n.a.: urmează secunde de tăcere). Trebuie să ne reorganizăm, să găsim jucători care vor să joace la UTA. Cei care au evoluat astăzi, treisferturi dintre ei, nu merită să îmbrace tricoul Bătrânei Doamne"

Sorin Cigan (antrenor FCM UTA): „Pot spune că am câștigat un punct. Echipa nu a jucat nimic, jucătorii n-au pus mingea jos, se vede lipsa a 2-3 fotbaliști experimentați, care să pună echipa pe picioare. Prea multe nu pot să spun, felicit gazdele că în 8 jucători de câmp ne-au ținut piept. Nu sunt mulțumit de nici un jucător și evit să dau vina pe careva. Văd că suporterii sunt nemulțumiți, dar ce pot să fac, să intru eu în teren? Dacă aș avea și fotbaliști, nu doar jucători, ar fi altfel și la noi. Nu se pune problema să-mi prezint demisia, merg mai departe".

Romulus Gabor (antrenor CS Deva): „Dacă am fi jucat 11 contra 11 tot meciul, n-aveam probleme. UTA nu a arătat nimic, nici cu doi oameni în plus. Sunt mulțumit pînă la urmă de rezultat. Chiar dacă suntem o echipă în formare, cu jucători aduși din ligile inferioare, vom încerca să ne punem la punct, să cucerim puncte și de-afară, pentru a fi scutiți de grijile retrogradării".

D. Scridon

„Ce altceva să facem sâmbătă?"

Peste 100 de suporteri arădeni au venit la Deva pentru a-și încuraja favoriții. Ei au afișat și un banner simpatic și cât se poate de sugestiv: **„Ce altceva să facem sâmbătă?"**. Aluzie clară la atașamentul lor față de culorile „alb-roșii" ale UTA-ei. Din păcate, jucătorii lui Cigan nu doar că au evoluat lamentabil, dar la final au uitat să salute galeria venită de la Arad. Chiar dacă această lipsă de respect a jucătorilor nu le-a picat bine fanilor „Bătrânei Doamne", ei vor continua să aplice înscrisul de pe banner, deoarece în sufletele lor, UTA tot UTA va rămâne.

D. S.

Balerinii lui Cigan

Prestația utiștilor de la Deva ne-a amintit de proverbul cu prostul și fudulul. Pe deasupra că n-au stat în ghete, unii purtători (i)legali ai echipamentului „Bătrânei Doamne" au încercat pe parcursul jocului și unele execuții rafinate. Atât de rafinate, încât lumea a râs mai ceva ca la filmele de comedie cu Mr. Bean. La o astfel de încercare acrobatică „marca Bota", un mucalit a puctat perfect: **„Băi, Cigane ai venit aici cu balerinii? Unde-s fotbaliștii?"**

Concluzia unei prime reprize stereotipe, în care sportul rege a fost păcălit de cei 22 de actori, a tras-o Ioan Klein, unul dintre cei care au avut curajul de a se implica în destinele echipei arădene, sub „era Sandu". Întrebându-se retoric, de ce nu avem noi un fotbal de calitate, „Hanți" a dat un răspuns cât se poate de elocvent: **„Avem nevoie de două caiete studențești pe care să scriem mărunt și tot nu ne-ar ajunge..."**

D. S.

Premii și ... premii

Cigan se tot ascunde în spatele tinereții echipei și a reconstrucției, Gabor și el insistă pe aceeași „melodie". Ca ei, mulți alți antrenori. Vorba unui coleg de breaslă, la noi se face un titlu de glorie când un antrenor are o echipă tânără, în loc să se „bată" cu pumnul în piept, când are o echipă valoroasă. Exasperat de anti-fotbalul de pe „dreptunghiul verde" al stadionului din Deva, un spectator a instituit ad-hoc un premiu: **„Ofer o primă în dolari pentru cinci pase legate"**. Fiți liniștit, binevoitorul a rămas cu banii.

Un altfel de premiu a primit CS Deva din partea oficialităților locale: două miliarde pentru acest tur de campionat. Prilej pentru tehnicianul Romulus Gabor de a semna un nou contract cu gruparea din Deva. Un premiu îl merită și conducerea clubului gazdă, care a luat decizia de a permite spectatorilor accesul gratuit la acest meci.

În fine și noi am dori să-l „premiem" pe secundul din teren, Șumudică, pentru că a reușit performanța de a nu transpira la aproape 30°C. Doi pași la stânga, alți doi la dreapta, aere de vedetă, reproșuri la coechipieri, într-un cuvânt, mult circ, puțin fotbal. Până și copiii de mingi își dădeau coate și se întrebau dacă „Șumi" joacă sau nu.

Daniel S.

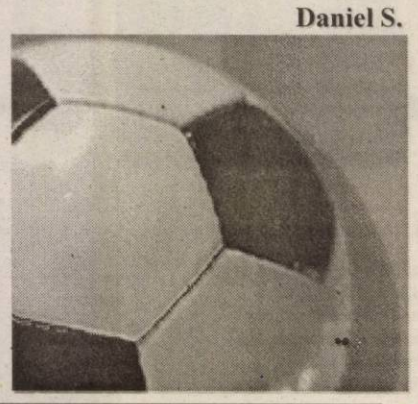

Rezultatele etapei a III-a:

CS Deva - FCM UTA 0-0; Gaz Metan Mediaș - Oașul Negrești 1-0; Olimpia Satu Mare - Corvinul Hunedoara 2-0; **ACU Goldiș Arad - FC Oradea 0-4;** Unirea Sânnicolaul Mare - Liberty Salonta 2-1; **Tricotaje Ineu - Industria Sârmei Câmpia Turzii 3-0;** Jiul Petroșani - „U" Cluj Napoca 3-2, Unirea Dej - Armătura Zalău 1-1.

Clasament

1. Gaz Metan	3	3	0	0	5-1	9 (+3)
2. FC Oradea	3	2	1	0	8-3	7 (+4)
3. Tricotaje Ineu	**3**	**2**	**0**	**1**	**7-6**	**6 (0)**
4. Jiul Petroșani	3	2	0	1	6-5	6 (0)
5. I.S. Câmpia Turzii	3	2	0	1	4-4	6 (+3)
6. Olimpia	3	2	0	1	3-3	6 (0)
7. Arm. Zalău	3	1	1	1	7-5	4 (+1)
8. FCM UTA	**3**	**1**	**1**	**1**	**4-3**	**4 (+1)**
9. CS Deva	3	1	1	1	4-3	4 (-2)
10. Corvinul	3	1	1	1	4-3	4 (+1)
11. Sânnicolaul Mare	3	1	1	1	4-4	4 (-2)
12. Liberty Salonta	3	1	1	1	3-3	4 (+1)
13. Oașul Negrești	3	1	0	2	2-2	3 (0)
14. Unirea Dej	3	0	1	2	1-6	1 (-5)
15. „U" Cluj	3	0	0	3	4-8	0 (-3)
16. ACU Goldiș	**3**	**0**	**0**	**3**	**0-7**	**0 (-6)**

Etapa următoare (sâmbătă, 11 septembrie): UTA - Jiul Petroșani; Oașul Negrești - CS Deva; Armătura Zalău - Gaz Metan; Corvinul - Unirea Dej; I.S. Câmpia Turzii -Olimpia Satu Mare; **Liberty Salonta - Tricotaje Ineu;** FC Oradea - Sânnicolaul Mare; **„U" Cluj - ACU Goldiș Arad.**

Rogojini de plajă pentru oficiali

Dacă noi, ziariștii, suntem obișnuiți să ne facem meseria în orice condiții - precum la Deva, unde în lipsa unei mese a presei, am scris pe genunchi - ne așteptam ca măcar oficialilor clubului UTA să li se asigure un minim de confort. Plasați într-un „țarc" al oficialităților, unde a luat loc cine a vrut și cine n-a vrut, grupul conducătorilor arădeni, în frunte cu președintele Sandu Ion, a fost dotat cu rogojini de plajă. Pentru a nu-și murdări costumele pe gradenele prăfuite ale tribunei stadionului din Deva.

D.S.

Cea mai bună tactică

Tricotaje Ineu - Industria Sârmei Câmpia Turzii 3-0 (2-0)

Stadion „Central", teren bun, timp excelent pentru fotbal, spectatori 500. Au marcat: Aldea - min.13, Paina - min.35, Mițiți - min.75.

Șuturi: 7-9, pe poartă 4-4, cornere 5-4.

Tricotaje: Irimia - Aldea, Porumboiu, Almășan - Cioară, Nădăban, Abrudean, Fritea - Sas (min.67-Mițiți) - Negrita (min.77-Ciubăncan), Paina (min.55-Pavel).

Câmpia Turzii: Moldovan - Matei, Muscă, Molnar, Șimon - Foro, Timar, Șomotecan, Doicaru (min.67-Mâțiu) - Dicher (min.46-Miclea), Dâmbean (min.Șagău).

Au arbitrat, cu unele greșeli: Cristina Ionescu (Vulcan) - la centru, Octavian Șovre și Dorin Mudura (ambii din Oradea) - asistenți.

Cartonașe galbene: Cioară, Nădăban, Negrita, Sas, Pavel respectiv Șimon, Molnar.

Observator FRF: Tiberiu Demian - Zalău.

Era clar pentru toată lumea că Ineul va avea o misiune dificilă în fața „sârmarilor", aceștia fiind pe primul loc după două etape. În plus, Tricotajele nu mai dispuneau de aceeași echipă care anul trecut bătea pe cine dorea, fără să întâmpine cine știe ce probleme. Peste toate, echipa antrenată de Gheorghe Ciorceri a arătat, în prima rundă, de ce este în stare, chiar la Arad, împotriva celor de la ACU Goldiș.

Prgătind foarte bine jocul, Roland Nagy și Petre Bunaciu au evitat surprizele pregătite de cei din Câmpia Turzii, iar o altă tactică decât cea folosită sâmbătă de ineuani era falimentară. Cu o mare știință a jocului, Tricotajele au știut să combată plusul de forță și posesie al vizitatorilor, printr-un joc la sacrificiu, la limita regulamentului, pentru ca în momentele de amorțeală sau lejeritate a „sârmarilor" să iasă foarte periculos în atac, lucru care a adus trei goluri.

Începutul meciului a fost fără menajamente, în chiar minutul 5 Dicher fiind foarte aproape de deschiderea scorului, însă atacantul oaspeților a fost blocat în ultimul moment, în fața careului mic. După doar 60 de secunde, la cealaltă poartă, Nădăban putea scăpa solitar spre gol, dar preluarea mingii a fost defectuasă și portarul Moldovan a putut îndepărta pericolul.

Totuși, la o fază fixă, s-a marcat. Era minutul 13 când Fritea a centrat din corner, fundașii adverși l-au lăsat nesupravegheat pe Aldea, iar acesta s-a înălțat frumos, la marginea careului mic și a înscris cu capul: 1-0.

Industria Sârmei Câmpia Turzii a căutat imediat egalarea, a forțat în atac, dar fazele de poartă au lipsit, căci apărarea imediată a ineuanilor a fost la post. Și cum posesia prelungită a balonului într-un joc nu este suficientă, am asistat la un gol care a venit oarecum contrar cursului jocului. Vizitatorii plimbau mingea prin treimea proprie de teren, Aldea s-a bătut pentru o recuperare, a reușit să fure balonul de la adversari, a pătruns în careu, lateral stânga, a trimis apoi în fața careului mic, de unde Paina a îndeplinit o simplă formalitate: 2-0.

Finalul reprizei i-a găsit pe oaspeți în atac, căutând să reducă din handicap, dar Dâmbean și Dicher au ratat ocazii uriașe, iar Ineul pleca oarecum liniștit la vestiare, pentru odihnă.

În partea secundă a întâlnirii, Tricotajele a stat mai mult în propria jumătate de teren, căci vizitatorii păreau hotărâți să schimbe soarta meciului. Cum soluțiile le-au lipsit acestora, în careul de 16 metri, băieții antrenați de Roland Nagy și-au zis că pot face mai mult, iar cel mai bun exemplu l-am avut în minutele 53 și 57, când Negrita și Aldea au ratat ocazii cu care nu se vor mai întâlni curând.

Forcingul „sârmarilor" nu s-a putut concretiza, singura ocazie clară de gol a acestora venind în minutul 72, atunci când Miclea a scăpat singur cu Irimia, dar a tras afară. Al treilea gol al meciului a căzut tot în poarta vizitatorilor, în minutul 75, Mițiți reușind să înscrie cu o execuție de efect, șut din întoarcere, la colțul scurt: 3-0.

Până la final tot Ineul putea marca, dar Nădăban a ratat, din colțul careului de 6 metri, o diferență care era umilitoare pentru Industria Sârmei Câmpia Turzii. Așa s-a încheiat o partidă de care Tricotajele s-au temut, au avut și destule motive, dar tactic diferența a fost una foarte mare, iar ineuanii merită felicitări pentru ce au realizat.

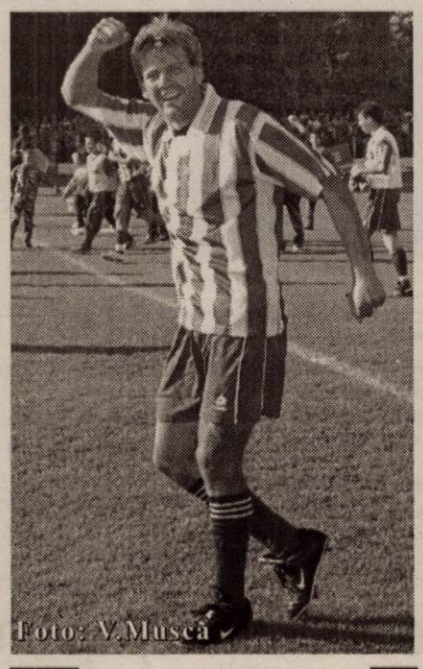

Foto: V. Muscă

Dan Mițiți a trebuit să stea mai puțin de zece minute în teren pentru a reuși să marcheze golul care a adus liniștea în sânul ineuanilor, la meciul cu Industria Sârmei Câmpia Turzii.

Victorie pentru președinte

Orice s-ar spune, izbânda ineuanilor în fața celor din Câmpia Turzii este o realizare, putându-se spune că am înregistrat o surpriză, măcar prin proporțiile scorului. Cel mai fericit pentru victorie, exultând la fiecare reușită, a fost președintele Paul Flueraș. Pentru acesta a fost o zi specială, căci și-a sărbătorit ziua de naștere, boss-ul Tricotajelor împlinind 46 de ani.

La finalul meciului, radiind de fericire, Flueraș a intrat pe teren și i-a felicitat pe jucători și antrenori, iar aceștia, la rândul lor, i-au urat „La Mulți Ani!" președintelui. Jucătorii emblemă ai Ineului, Irimia și Abrudean au dorit să îl felicite personal pe Paul Flueraș, sâmbătă seara cei doi fiind prezenți, pentru puțină vreme, la petrecerea oferită de acesta. Prin vocea jucătorilor am aflat că echipa îi dedică șefului victoria în fața „sârmarilor", lucru normal la un asemenea moment.

Declarații după meci

Roland Nagy (antrenor principal - Tricotaje): „De la bun început trebuie să spun că am adunat mai multe informații despre echipa adversă, care s-a comportat bine în primele două etape, iar noi eram obligați să ne luăm măsuri suplimentare. Ne-am informat despre ce pot cei din Câmpia Turzii, iar acest lucru s-a văzut astăzi (n.n. - sâmbătă), când am reușit să câștigăm la o diferență clară. Poate că scorul este exagerat față de realitatea din teren, dar după ce am marcat primul gol am prins aripi, iar moralul a devenit unul foarte bun. După deschiderea scorului ne-a fost fost mai ușor să păstrăm rezultatul, dar și să adoptăm tactica cea mai bună, pentru că - s-a dovedit - am mai înscris de două ori. Felicit jucătorii pentru modul în care au abordat meciul și s-au dăruit, deoarece echipa este în reconstrucție iar momentele bune vor fi coroborate cu altele mai slabe, asta e cert."

Gheorghe Ciorceri (antrenor principal - Câmpia Turzii): „Nu sunt prea multe de spus după un asemenea meci. Un joc de fotbal se decide în cele două careuri, iar noi am păcătuit la finalizare, pe când gazdele și-au făcut datoria în fața porții noastre. Sunt dezamăgit pentru faptul că am pierdut într-o asemenea manieră, felicit gazdele, dar vă spun că ne vom schimba atitudinea față de fotbal. Probabil că am fost și emoționați, deoarece Câmpia Turzii nu a fost niciodată pe primul loc, iar acest lucru și-a pus amprenta asupra evoluției echipei. Și acest fapt ar putea să fi stat la baza înfrângerii noastre."

Grupaj realizat de Leo Sfâra

Zero la toate capitolele

A.C.U. Goldiș Arad - F.C. Oradea 0-4 (0-3)

• Stadion Astra CFR, vreme frumoasă, gazon bun, spectatori 1000.• **A.C.U.**: Zaharia - Bogoșel, Pocean, Lung - Lingurar, Hexan, Aslău (Folea, min. 46), M. Rus (Anca, min. 46), Pașca (Roșca, min. 25) - Turcan, Vișan. **F.C. Oradea:** Vâtca - M. Popa, Luput,

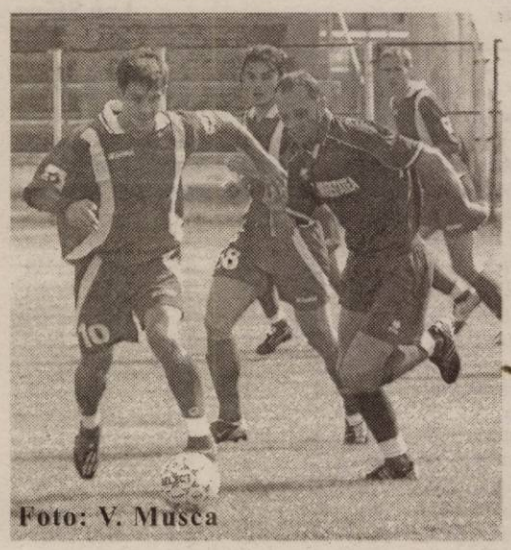

Foto: V. Muscă

Gongolea - Stoican, Gado (Oprea, min. 84), Fele, Bălașa (Georgiu, min. 69), Lungan (Dianu, min. 46) - Balaci, Stan.• Au înscris Cl. Balaci (min. 1), Gado (min. 17), Stan (min. 39 și 47).• Arbitraj în general bun al lui Sebastian Colțescu (Craiova), ajutat la linii de Mirel Albon (Cluj) și Edmond Necula (Baia Mare).• Șuturi la poartă: 10-14, pe spațiul porții: 1-6. Raportul cornerelor: 0-4.• Observator A.J.F.: Vasile Avram (București).• Cartonașe galbene: Pocean, Vișan respectiv Gongolea, Popa, Lungan. Cartonaș roșu: Popa (min. 78).• Jucătorul meciului - Gado.

Dezastruos. Astfel ar putea fi sintetizat startul studenților arădeni în noua ediție de campionat. Aceștia au rămas corigenți la toate „materiile". Dacă privim clasamentul, ne dăm seama că el este dominat, în dreptul echipei noastre, de cifra 0 - zero victorii, zero goluri marcate, zero puncte. Nici un plus, ci minus 6 la „adevăr". În ritmul acesta, este clar că ne paște retrogradarea. Mai ales că urmează două deplasări foarte grele, la Cluj respectiv Sânnicolau Mare.

Orădenii s-au distrat sâmbătă cu trupa lui Marcel Coraș. Apărarea a fost fragilă, mai ales pe flancul ei stâng, unde a fost o pâine albă de mâncat. Atacul ... inexistent, prima ocazie și totodată primul șut pe poartă, înregistrându-se târziu, în min. 49, la scorul de 0-4. În rest, o mare deziluzie, lipsind inclusiv adevărata ambiție. Cât despre putință, mai bine să nu vorbim.

Nici nu s-au așezat echipele pe teren, că va fi 0-1. Lingurar pierde balonul, Lung nu face marcaj la exineuanul Balaci (lucru care l-a scos din sărite pe Coraș, fiind taxat la pauză), iar blondul vârf al oaspeților nu iartă cu capul, marcând din 5 m. Reușita din secunda 43 toarnă plumb în bocancii arădenilor. Festivalul bihorean continuă, cu Gado în prim plan. Acesta face prăpăd în apărarea gazdelor, majorând diferența printr-un șut superb de la 25 m, în dreapta lui Zaharia. Ai noștri nu se regăsesc. Gongolea -care a fost la limita eliminării, fiind grațiat de „central"- are o neînțelegere cu propriul portar, nespeculată însă. A.C.U. Goldiș pare o echipă ruptă, debusolată. Lucru de care profită Stan. Lansat de Fele, acesta trage la firul ierbii, în colțul lung, pentru 0-3.

Dar arădenii mai trebuiau să îndure o repriză. Imediat după revenirea de la cabine, Stan înțeapă încă o dată, pe contaatac. Hexan reia slab, din poziție centrală, în replică Gado trece pe lângă al cincilea gol. Toată lumea așteaptă, plictisită și nemulțumită, fluierul final. Aproape că nimic nu se mai întâmplă. Cu excepția cartonașului roșu primit copilărește de Popa, pentru un hent inutil, comis la mijlocul terenului.

Coraș se pune la dispoziția conducerii

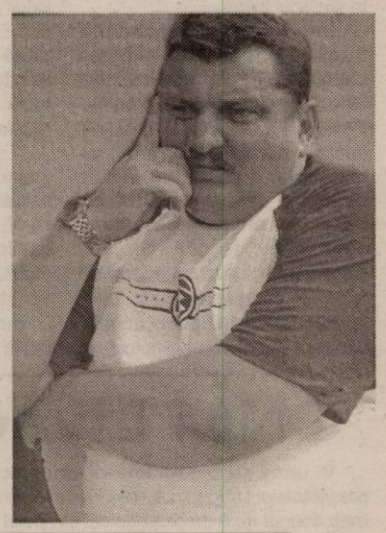

Antrenorul A.C.U. Goldiș, Marcel Coraș și-a asumat răspunderea pentru situația de la echipă: „Am fost ridiculizați. Și eu mă simt acum plin de ridicol. Aceasta este diferența între echipe. Sunt conștient de asta. Și alții ar trebui să fie. Nu știu dacă este sau nu este normal. Mă pun la dispoziția conducerii pentru a se hotârî ce este mai bine. Nu pot să îmi fac numele de râs. Am totuși o carte de vizită. În fotbal, aproape totdeauna, antrenorul este consideratv vinovat." Conducerea clubului va analiza problemele echipei la începutul acestei săptămâni, când se va întruni Consiliul de Administrație și se va lua o decizie în această privință.

Minutul 91

Pe ăștia îi avem, cu ei defilăm

Marcel Coraș (antrenor A.C.U. Goldiș): „Felicit oaspeții. Merită să promoveze. Sunt o grupare puternică, chiar fără cei 5 suspendați. E drept că am făcut cadou cel puțin 3 goluri. Oricum, aceasta e diferența între noi și ei. Nu avem de ales - trebuie să obținem punct, puncte în următoarele deplasări. Ne-au plecat 12 jucători în vară, dintre care 4 de atac. Defilăm cu cei pe care îi avem."

Bihorul nu trage la promovare

Marius Bondrea (antrenor FC Oradea): „Diferența este exagerată. A.C.U. nu este o echipă slabă, dar suferă din punct de vedere mental. Probabil că problemele ei nu sunt de pregătire, ci de altă natură. Sunt convins că Marcel Coraș va depăși această situație. Știu ce înseamnă, doar sunt antrenor și eu. Noi nu ne batem pentru promovare. Chestia cu promovarea a devenit desuetă, de mințit și amăgit poporul. Important este să jucăm, important e să avem condiții. Cei ce afirmă că doresc promovarea sau să ajungă în Cupa UEFA, deturnează atenția de la adevăr. Iar adevărul este că există condiții precare pentru formațiile noastre și mulți jucători fără bagaj își fac loc în echipe".

Grupaj realizat de Adrian Hărțău

Văzute și auzite

◆ **FC Oradea a venit la Arad însoțită de o galerie formată din 30 de susținători. Aceștia au exultat la fiecare reușită a favoriților.• De la joc a absentat antrenorul secund al A.C.U. Goldiș, Mihai Jivan, prezent la nunta băiatului său, cunoscut arbitru divizionar. Casă de piatră, Miță!**

Fotbal - preliminarii C.M. 2006

România - Macedonia 2-1 (1-0)

Trei puncte și-atât. Așa ar putea fi „creionat" pe scurt al doilea succes al tricolorilor în campania de calificare la C.M. de fotbal din 2006. Cu o defensivă improvizată și un atac, în care doar Adi Mutu a strălucit, reprezentativa lui Iordănescu a trecut prin mari emoții în fața unor macedonieni arătăgoși, care pot încurca și alte favorite ale grupei.

Tactic, ai noștrii nu i-au putut surprinde pe adversari, așa că reușitele victoriei nu puteau fi obținute decât urmare a unor rezolvări individuale. Așa cum s-a și întâmplat. Mai întâi, Pancu (min. 16), care a „pivotat" în mijlocul suprafeței de pedeapsă și a înscris cu un șut plasat, pentru 1-0 după o fază bine lucrată de Stoican. Cu un sfert de oră înaintea finalului, Vasovski trimite cu cap(ul) de lângă adormiții fundași tricolori și Lobonț scoate mingea din poartă 1-1. Disperați, în pericol de a pierde două puncte uriașe în economia luptei pentru calificarea la „mondialele " din Germania, băieții noștri se aruncă în atac. Iar salvarea a venit din piciorul genialului Adi Mutu, care a transformat superb o lovitură liberă de la 25 m, pentru trei puncte și-atât..

Adi Mutu în acțiune

Formații

România: Lobonț - Stoican, Iencsi, Fl. Moldovan, Rat - Fl. Petre, Șoavă, Pancu (min. 64 - Marica), Dică (min. 78 - Neaga) - Dănciulescu (min. 46 - Cernat), Ad. Mutu: **Antrenor:** Anghel Iordănescu.

Macedonia: Milosevski - Krstev, (min. 46 - Bozinovski), Stojanovski, I. Mitreski, Vasovski - Sumulikovski, A. Mitreski, Jancevski (min. 89 - Trajanov), Popov - Sakiri (min. 85 - Toleski), Pandev. **Antrenor:** Dragan Kanatlarovski.

A arbitrat: Konrad Plautz - centru; Egon Bereutez și Walter Staudinger - asistenți (toți din Austria).

Culese printre „tricolori"

Anghel Iordănescu: „Mă nemulțumește faptul că nu reușim să speculăm jocul adversarilor, imaturitatea de a ști să depășim momentele grele, dar mă bucur pentru cele trei puncte. Se cunoaște că nu am avut trei jucători de bază, dar asta nu scuză comportamentul unor fotbaliști de la care mă așteptam la mai mult".

Daniel Pancu: „M-am simțit bine o repriză, cât m-a ținut piciorul. Am cerut schimbarea și am tremurat de pe bancă pînă la execuția lui Mutu, care ne-a adus toate punctele".

Adrian Mutu: „Importante sunt cele trei puncte. N-am prins o zi prea bună, dar scopul scuză mijloacele. Păcat de cartonașul galben primit, care mă face să stau contra Andorrei. Promit să mă revanșez, în Cehia".

Adrian Iencsi: „Am cam tremurat, dar important rămâne scorul înscris pe tabelă. Am avut o seară mai puțin reușită, dar să nu uităm că am dat peste o echipă omogenă, care de patru ani joacă împreună".

Zi plină cu surprize

Campionii Europei pierd în Albania, reprezantativa Franței este ținută în șah pe teren propriu de echipa similară a Israelului, iar turcii se împiedică de georgieni, în fața propriilor suporteri. Incredibil, dar adevărat, dar de aceea e frumos fotbalul și plin de neprevăzut...

Vă prezentăm rezultatele consemnate în disputele de sâmbătă de pe terenurile „Bătrânului Continent":

Grupa II

Turcia - Georgia 1-1; Danemarca - Ucraina 1-1; Albania - Grecia 2-1.

Grupa III

Estonia - Luxemburg 4-0; Rusia - Slovacia 1-1; Letonia - Portugalia 0-2.

Grupa IV

Irlanda - Cipru 3-0; Elveția - Insulele Feroe 6-0; Franța - Istrael 0-0;

Grupa V

Slovenia - Moldova 3-0; Italia - Norvegia 2-1.

Grupa VI

Irlanda de Nord - Polonia 0-3; Azerbaidjan - Țara Galilor 1-1; Austria - Anglia 2-2.

Grupa VII

Belgia - Lituania 1-1; San Marino - Serbia Muntenegru 0-3.

Grupa VIII

Irlanda - Bulgaria 1-3; Croația - Ungaria 3-0; Malta - Suedia 0-7.

Grupa I

Sâmbătă s-au disputat două partide din această grupă de calificare la C: M. din 2006. Iată rezultatele înregistrate:

România - Macedonia 2-1 și Finlanda - Andorra 3-0

Clasament

1. România	**2**	**2**	**0**	**0**	**4-2**	**6**
2. Macedonia	2	1	0	1	4-2	3
3. Finlanda	2	1	0	1	4-2	3
4. Cehia	0	0	0	0	0-0	0
5. Olanda	0	0	0	0	0-0	0
6. Armenia	1	0	0	1	0-3	0
7. Andorra	1	0	0	1	0-3	0

Etapa viitoare (miercuri, 8 septembrie):

Andorra - România; Olanda - Cehia; Armenia - Finlanda

Grupaj realizat de Daniel Scridon

Voința Macea - Șoimii Lipova 0-2 (0-1)

După memorabilul succes de marți din Cupă cu Jimbolia, măcenii au arătat proprilor spectatori o altă față, scoasă la iveală și în alte partide „cheie", disputate în compania unor formații aflate în cursa promovării în sezonul trecut.

Într-o singură săptămână trupa lui Cean și-a plimbat susținătorii de pe culmile extazului spre hăurile agoniei. Pentru că druckerul de fotbal nu poate fi păcălit la infinit, ieri, la Macea, după ce a plătit și bilet de intrare, umili și resemnați cu mocirla în care se dispută unele confruntări, de prin min. 60, când totul era evident aupărăsit tribunele, mergând spre bucuria soțiilor lor mai repede acasă. Cei care au rămas au huiduit și înjurat cu patos reprezentația jalnică a figuranților din teren. Sigur e că probe nu vor fi niciodată pentru că vorba cântecului: **„Ai văzut banii?",** sigur e că , Danemarca și Suedia au comis-o la nivel înalt, dar și mai sigur e că asemenea partide ta duc cu gândul la rostul și utilitatea acestui fotbal județean plin de mizerii și scenarii, pentru care și senatorul Sergiu Nicolaescu ar fi invidios.

Totuși la finalul acestui material, în care ar fi trebuit să scriem despre fotbalul adevărat, nu putem să nu ieșim în public, precum copilul în basmul lui Andersen și să strigăm din străfundul rinichilor, cât ne ține puterile:**„ Rușine tuturor și opriți mascarada".**

Golurile unei victorii anunțate au fost marcate de Horga min 43 și Oros min 59.

Formații

Voința Macea: Avram - Alb - Cean, Filipaș, Covasan (min 80 - Redeș) - Munteanu, I.Vuin, Arși, Șimăndan (min 56 - Zamfir) - Dănciulescu, Clepe. **Antrenor:** Marcel Cean

Șoimii Lipova: Rusu - Vizitiu, Șule, Sucigan - Giulău, Schmidt, Horga (min 74 - Drida), Oros (min 84 - Barna), Ardelean - Bâgu (min 66 - Grad), Iancu (min 90 - Știei). **Antrenor:** Gigi Cameniță

Au arbitrat: Ovidiu Hațegan - centru, asistat de Leontin buda și Florentin Matei. **Obs. AJF:** Ioan Șandor

Sorin Cazan

Inter Zimand Cuz - Mureșana Mândruloc 3-0 (2-0)

Bucurie mare pentru președintele Kelemen, la prima victorie a echipei pe care o conduce în Divizia D. Oaspeții s-au prezentat la acest joc foarte slab, iar celor din Zimand Cuz le-a fost facilitată în acest fel victoria.

Scorul a fost deschis după doar câteva secunde de la debutul meciului, chiar la prima acțiune a celor din Zimand Cuz: Balog a centrat în fața porții, iar Gavaziuc, a îndeplinit o simplă formalitate, 1-0. La doar două minute, același jucător putea realiza dubla dar a șutat în plasa laterală, deși se afla la 6 m de poartă.

Gazdele au presat în continuare, vizitatorii nu s-au regăsit, iar Balog și Bâlcea au ratat ocazii imense de a marca. Golul doi a căzut la jumătate de oră de la start, când Donca a luat o acțiune pe cont propriu și a marcat un gol de generic, cu un șut de la 25 m, 2-0.

După pauză, Mureșana Mândruloc părea că s-a trezit la realitate, dar Toda și Ceh au ratat de puțin posibilitatea de a relansa partida. Până spre final jocul a fost destul de echilibrat cu o ușoară dominare teritorială a gazdelor, care au închis tabela de marcaj în min. 88, când Mărculescu a punctat din apropiere, după o minge respinsă în față de portarul Sim, la un șut expediat de Bâlcea, 3-0.

Zimand Cuz: Buruian - Gogea, Ciobu, Donca, Moisă, Duma, Gavaziuc, Urs, Curta, Bâlcea, Balog. **Au mai jucat:** Țepeș, Mărculescu, Dudaș, Tripas.

Mândruloc: Sim - Chipcea, Suciu, Sarvici, Vidican, Tănasă, Covaci, Bordea, Cameniță, Toda, Ceh. **Au mau evoluat:** Mogoșanu, Rus, Muntean, Husur.

Au arbitrat bine: Adrian Butunoi- centru; Emil Cristea și Emil Arsa - asistenți. **Obs. AJF:** Ionuț Leac.

Leo Sfâra

CNM Livada - Dacia Beliu 2-1 (0-0)

În urmă cu o săptămână, prin vocea președintelui Drăgan, cei din Livada își exprimau dorința de a da piept cu cei din Beliu pe terenul propriu și nu în vecini, la Zimandul Nou. În ciuda acestor doleanțe, partida de sâmbătă a fost găzduită tot de cocheta bază sportivă din Zimandul Nou, care suferă o schimbare la față în bine, odată cu implicarea lui Marius Bâc, la echipa din localitate.

Primul mitan a fost caracterizat de o crâncenă mediocritate, combatanții angajându-se într-o dispută anostă, fără orizont sau faze de poartă.

După trei minute de la reluare, la prima acțiune mai notabilă a întâlnirii „pocăiții" deschid scorul prin Nagy, acesta reluând cu capul peste Sinescu, un balon servit de Trif, după un șut al marcatorului respins de portar în față: 1-0. Cel mai tehnic jucător al gazdelor, Petcuțiu majorează scorul în min. 62, când șutează sub transversală cu șpițul din lateral-stânga un balon ce l-a lăsat fără replică pe Sinescu, 2-0. Cravașați puternic din tribune de sponsorul Dorel Mihoc, oaspeții reduc din diferență în min. 73, prin Crețu, acesta reluând cu capul în plasă, un balon centrat din corner de Leucuța: 2-1. Până la final, dacii forțează egalarea, dar plecările din vară ale lui Goldiș și G. Gligor au scăzut serios potențialul compartimentului ofensiv.

Formații: CNM Livada: Milon - Sechel, Trif, Nicoară - Rașca (min. 90 - Bolcaș), Nagy, Avram, Gherga, Danciu - Văzoc (min. 87 - Jula), Petcuțiu. **Antrenor:** Ioan Târșan.

Dacia Beliu: Sinescu - Blidar, Măgulean, Crețu - Petruț, C. Gligor, Matei, Șerban, Mihoc (min. 69 - Moza) - Țica, Leucuța. **Antrenor:** Nicolae Pintilie.

Au arbitrat bine: Cristian Trif - centru; asistat de Nicușor Forton și Ovidiu Coman. **Obs. AJF:** Gheorghe Igreț.

Sorin Cazan

Fotbal - Divizia D: Rezultatele etapei a V-a:

Aqua Vest Arad - Universitatea Vinga 7-0; Șoimii Pâncota - Șiriana Șiria 4-0; Național Sebiș - Gloria Arad 0-1; Crișul Chișineu Criș - AS Romvest Arad 0-2; CNM Livada - Dacia Beliu 2-1; Textil Internațional Galșa - Voința Mailat 1-4; Voința Macea -Șoimii Lipova 0-2; Inter Zimand Cuz - Mureșana Mânduloc 3-0; Înfrățirea Iratoșu - Voința Zimandul Nou 1-4.

Clasament

1. Gloria Arad	5	5	0	0	21-4	15	(+9)
2. Zimandul Nou	5	5	0	0	16-3	15	(+6)
3. Voința Mailat	5	5	0	0	17-5	15	(+9)
4. Șoimii Lipova	5	4	1	0	12-4	13	(+7)
5. AS Romvest	5	3	1	1	11-3	10	(+4)
6. Voința Macea	5	3	1	1	9-6	10	(+4)
7. „U" Vinga	5	3	1	1	7-11	10	(+4)
8. Aqua Vest	5	2	2	1	11-4	8	(-1)
9. CNM Livada	5	2	0	2	10-16	6	(-3)
10. Zimand Cuz	5	1	2	2	7-6	5	(-4)
11. Dacia Beliu	5	1	1	3	6-6	4	(-2)
12. Șoimii Pâncota	5	1	1	3	6-8	4	(-5)
13. Național Sebiș	5	1	1	3	4-8	4	(-5)
14. M. Mândruloc	5	1	1	3	4-13	4	(-2)
15. Textil Galșa	5	1	0	4	10-14	3	(-6)
16. Șiriana Șiria	5	1	0	4	4-15	3	(-3)
17. Crișul Criș	5	0	0	5	2-16	0	(-9)
18. Iratoșu	5	0	0	5	3-18	0	(-9)

Etapa viitoare (sâmbătă 11 - duminică 12 septembrie):

Univ. Vinga - Voința Macea; Șiriana Șiria - Aqua Vest; Gloria Arad - Șoimii Pâncota; Voința Mailat - Național Sebiș; Romvest Arad - Textil Internațional Galșa; Dacia Beliu - Crișul Chișineu Criș; Voința Zimandul Nou - CNM Livada; Inter Zimand Cuz - Înfrățirea Iratoșu; Mureșana Mândruloc - Șoimii Lipova.

F.C. Național Sebiș - Gloria Arad 0-1 (0-1)

Stadion central Sebiș. Timp excelent pentru fotbal. Teren bun. Spectatori 150. A marcat: Strugariu min. 27.

Național Sebiș: Cosmin Feieș - Cristea, Avram, Lazea, Ciurdar, Goldiș, Lupșa, Cimbrea, Halic, Mang, Claudiu Feieș. **A mai evoluat:** Cristian Feieș. **Antrenor:** Ioan Sas.

Gloria Arad: Dronca - Ciprian Olariu, Pocei, Panin, Șaba, Eftimie, Cosmin Brândușe, Melnic, Strugariu, Petcuț, Mihali. **Au mai jucat:** Rad, Laurențiu Olariu, Copil, Toc. **Antrenor:** Mihai Petcuț.

Au arbitrat fără probleme: Dănuț Ologeanu - centru; ajutat la cele două linii de Nicolae Dehelean și Robert Pantiș. **Obs. din partea AJF:** Nicolae Ardelean.

Cartonaș roșu - min. 53 Lupșa de la gazde pentru două cartonașe galbene.

* Joc echilibrat cu multe acțiuni și faze la poartă de ambele părți, concretizat în final prin cele trei puncte cu care oaspeții își mențin poziția de lider a Diviziei „D". * De remarcat fair-play-ul celor două formații atât înainte de joc cât și după cele 90 de minute. * Printre fanii fideli meci de meci a putut fi remarcată prezența întregului staf administrativ cât și a primarului orașului Sebiș, dl. drd. ec. Gheorghe Petru Feieș, care atât la bine cât și la rău a fost aproape de acest club fanion al Sebișului.

Gelu Groza

Liana Balaci a câștigat trofeul „Ilie Năstase”

Finala turneului de tenis „Ilie Năstase” a revenit ieri, nu fără emoții, Lianei Balaci. Jucătoare cu un fizic puternic și lovituri în forță de pe fundul terenului, românca a trecut în ultimul act de maghiara Barbara Pocza. Primul set s-a derulat sub semnul echilibrului, al break-urilor și rebreak-urilor. La 3-4, Balaci solicită time-out medical, apoi are potențial pentru a întoarce de la 4-5 și a câștiga setul. Cu toate acestea, comițând destule greșeli neprovocate, reprezentanta țării noastre se vede condusă cu 3-5, și în setul doi. Urmează revenirea. La 4-5 Pocza ratează o minge de set, trimițând involuntar mingea în scaunul arbitrului. Ghemul de 5-5 este interminabil, pentru ca apoi olteanca să se dezlănțuie. Așadar, Balaci - Pocza 7-5, 7-5, după ce în semifinale românca o depășise pe Savransky (Israel), cu 6-3, 6-2, iar sportiva din Ungaria fusese superioară cehei Zahlavova (7-5, 5-7, 6-2).

Concursul de dublu a fost adjudecat meritat de Sorana Cârstea și Gabriela Niculescu, acestea impunându-se în fața cuplului Savransky - Zahlavova cu 6-2, 6-2.

Foto: M. Szegö

La reușita manifestării - găzduită în incinta bazei „Fair Play” în condiții excelente - și-au adus contribuția, în egală măsură, Federația, Primăria Arad, sponsori, organizatori (Stelian Văduva - director D.J.S. Arad, Anela Freer, director de concurs, Sever Jurcă, unul din responsabilii bazei), jucătoare, arbitrul principal Ștefan Nicorici, copiii de mingi, angajați sau voluntari, nu în ultimul rând educatul public arădean, prezent în număr destul de mare. Cu toții au plecat satisfăcuți, oferindu-li-se un spectacol de ținută, agreabil, **repetabil**. Căci și în 2005, turneele „Ion Țiriac” și „Ilie Năstase”, de 10.000 de dolari, vor trece **obligatoriu** prin Arad. Lucru cu adevărat important.

Adrian Hărțău

„Mi-am propus să ajung, curând, în Top 200”

● *mărturisește Liana Balaci*

– Un mare triumf, nu-i așa?

– Cum să nu fie? Am fost primită cu mare atenție și căldură la Arad. În plus, am dorit și am reușit să mă impun. Sunt foarte bucuroasă și țin să dăruiesc acest trofeu lui Hari (n.n. antrenorul Lianei) pentru că m-a suportat o săptămână întreagă și m-a susținut. Totodată, sunt recunoscătoare celor care mi-au fost aproape pe durata turneului. Și sunt foarte mulți.

– Ai avut unele dificultăți în optimi și sferturi.

– Au fost zile grele. Eu vin după 7 săptămâni de turnee consecutive. Am avut de „tras” serios. Apoi, la concursurile din România, parcă joc cu un stress și o presiune sporite. Cu ajutorul lui Dumnezeu și al antrenorului, contează că a ieșit bine.

– Ce rezultate ai avut în străinătate, la turneele de care vorbești?

– Am câștigat un turneu de 10.000 de dolari și am jucat patru semifinale.

– Și ce îți propui în viitorul imediat?

– Urmează concursuri de 50.000 dolari - Italia, 25.000 dolari - Italia, Portugalia, chiar unul de peste 100.000 dolari. Într-o lună de zile, mi-am propus să ajung între cele mai bune 200 tenismane ale lumii!

Adrian Hărțău

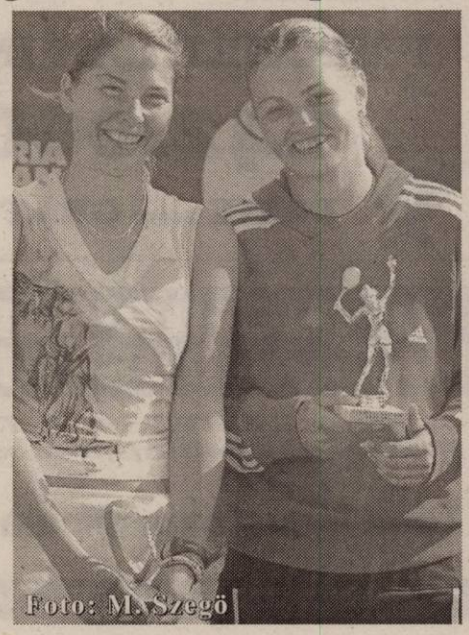
Foto: M. Szegö

„Number one” al „Năstase Trophy” (dreapta), alături de a doua clasată, Barbara Pocza

Ecouri ale competiției

Barbara Pocza (finalistă, Ungaria): „Pentru mine, la vârsta de 18 ani, turneul este binevenit. În țara mea nu există astfel de turnee. Decât mai mari, de peste 100.000 dolari. Sunt din orașul Győr dar mă antrenez la Budapesta, în cadrul clubului Idom. Până acum am reușit să mă impun la un singur concurs de 10.000 de dolari și sper să cresc, să-mi depășesc performanța. Țin să vă mulțumesc, în special mamei care mi-a fost alături în ultimele jocuri”.

Ștefan Nicorici (arbitru principal): „Aș evidenția faptul că turneul de la Arad a fost organizat într-un cadru care depășește cu mult cel obișnuit la asemenea competiții”.

Anela Freer (director de concurs): „Îmi place să cred că v-ați simțit bine, vă mulțumesc tuturor pentru ajutor și vă aștept la viitoarele evenimente similare”.

Gabriela Niculescu (locul 1 la dublu): „Terenurile, ambianța deosebită întâlnită aici, la Arad au fost factori de seamă în drumul spre victorie. Voi păstra în suflet acest turneu, ca pe o amintire dintre cele mai frumoase”.

Adrian Hărțău

Din trei pași, pe podium

După răsunătorul succes al atleților arădeni de la CSM Arad-PAB România la Jocurile Olimpice de la Atena, unde Ionela Tîrlea și Marian Oprea au cucerit medaliile de argint, iată că prezențele pe podium continuă. Vineri seara, în cadrul unui concurs de Golden League de la Bruxelles, Marian Oprea a urcat, din nou, pe podium, în proba de triplusalt, clasându-se pe locul 3, cu o săritură de 17,24 m, primul loc revenind campionului olimpic suedezul Christian Olsson, cu 17,44 m. Ionela a luat startul în proba de 400 metri plat (proba ei favorită de 400 m. g. nefiind programată anul acesta în seria de concursuri Golden League) și a terminat pe locul 6 cu timpul de 51,03 sec., cursa fiind câștigată de T. Williams (Bahamas) în 49,59 sec.

C. Alex

Rugby

Arădenii acuză arbitrajul

Remin Baia Mare - „U” Contor Zenner Arad 30-10 (13-3)

„Ne-au făcut ca la nufărul. Mai rău ca la fotbal, la țară, când o pune arbitrul pe var” - ne-a declarat antrenorul echipei arădene, Ovidiu Șerban, după eșecul de la Baia Mare, din runda a doua a Campionatului Național de rugby.

D. Stoica a fost lovit cu pumnul sub ochii arbitrului, care a acordat lovitură liberă, nu și cartonașul roșu ce se impunea. La scorul de 13-10, același „cavaler al fluierului” a inventat un eseu de penalitate, după care - blocați psihic - arădenii au cedat, pierzând în final cu 30-10.

„Voi trimite caseta la Federație, să vedem ce măsuri se vor lua. Este inadmisibil. În meciurile de verificare le-am dat scor, iar acum și-au luat măsuri de precauție și ne-au bătut cu ajutorul arbitrului” - ne-a mai spus Șerban.

Pentru „U” Contor Zenner Arad au punctat: Dimofte (transformare și lovitură de pedeapsă) și Preda (eseu).

* * *

În etapa a II-a am mai consemnat următoarele rezultate: Farul Constanța - Știința Petroșani 31-18; Steaua - Minerul Lupeni 93 -8; „U” Cluj - CSM Suceava 72-5; Dinamo - Rulmentul Bârlad 80-16.

D. Scridon

Baschet

Cupa „West Petrom” a rămas la Arad

Deja tradiționala competiție de baschet masculin organizată de West Petrom Arad, purtând numele acestui club, s-a încheiat cu triumful echipei locale. Iată cum au decurs evenimentele în ultimele două zile de întreceri.

Sâmbătă Hodmezövasarhely - West Petrom II Arad 78 - 55 (17-22, 30-3, 14-18, 17-12) și West Petrom I Arad - Debrecen 73 - 54 (18-15, 13-14, 14-9, 28-16). Pentru prima echipă petrolistă au punctat Dehelean 7 (1), Altin 11 (3), Boitoș 2, Luca 2, Tosic 12 (4), Toroman 15 (1), Boric 9, Isleam 15.

Foto: M. Szegö

Duminică West Petrom II Arad - Debrecen 67 - 76 (16-20, 22-19, 11-20, 18-17) și West Petrom I Arad - Hodmezövasarhely 75 - 62 (24-16, 8-25, 16-13, 27-8). Au înscris Tosic 2, Toroman 38 (4), Boric 3 (1), Betea 2, Isleam 19, Dehelean 3 (1), Altin 6, Mazilu 2.

Clasamentul final: 1. West Petrom I Arad - 3 victorii, 2. Hodmezövasarhely - 2 victorii, 3. Debrecen - 1 victorie, 4. West Petrom II Arad - 0 victorii.

Coșgeterul turneului a devenit Toroman, cu 73 puncte, în special datorită evoluției deosebite din meciul cu Hodmezövasarhely. O serie de jucători petroliști au fost utilizați alternativ, în cele două echipe arădene, pentru a li se proba capacitățile. La final, s-au acordat cupe și diplome.

Adrian Hărțău

Handbal

Botaș, la lotul național de cadeți

Portarul Paul Botaș, de la Liceul cu Program Sportiv din orașul nostru, a fost cooptat în lotul național de cadeți al României. Elev în clasa a X-a, handbalistul este pregătit de prof. Ioan Buruc. Botaș a luat parte la un cantonament desfășurat la Bucșoaia (Suceava), pentru ca apoi să participe la un turneu internațional în Slovacia, unde a apărat buturile țării noastre împotriva Cehiei, Poloniei și selecționatei gazdă. De asemenea, Botaș este inclus în lotul care va evolua în calificările pentru „europene” și a fost nominalizat pentru a face parte din Centrul Olimpic, preconizat să se înființeze la Sighișoara.

• LPS Arad a jucat două meciuri de verificare, la nivelul juniorilor I, cu CSȘ Sinteza Oradea și Poli Timișoara, de care a dispus cu 34-25 respectiv 35-32. Antrenorul Buruc i-a folosit pe Botaș, Papuc - portari, Neagoiță 8+5, Anghel I 5+5, Abrudan 7+13, Halic 4+4, Bumb 5+3, Boc, Deneș 3+5, Moțiu, Anghel II 1, Ciulea și Bitiș 1. Campionatul debutează în data de 19 septembrie.

Adrian Hărțău

Tenis

Pavel merge mai departe

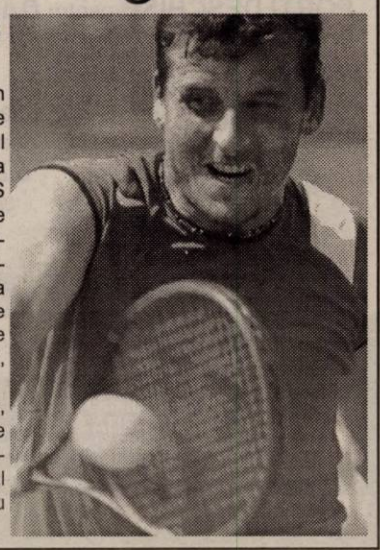

Tenismanul român Andrei Pavel, cap de serie nr. 16 la turneul masculin de tenis de la Flushing Meadows - US Open, ultimul de Mare Șlem al anului, s-a calificat în turul IV al competiției, după ce l-a învins în cinci seturi pe sud-coreeanul Lee Hyunk-Taik, cu 6-4, 6-2, 1-6, 1-6, 6-4.

În meciul următor, Pavel îl va întâlni pe elvețianul Roger Federer, principalul favorit al turneului și numărul unu mondial.

PROGES
pentru amenajări interioare
str. Dorobanți nr.55
Tel.: 282.021

PARCHET LAMINAT

142.000 lei/mp*

FOLIE 2mm GRATUITA

(c. 10/2004) * fără TVA

INCHIRIEM HALA INDUSTRIALA

1025mp TOATE UTILITATILE
Platforma 840mp,acces TIR

Zona Industriala Micalaca Est

Informatii suplimentare la tel:0744 664 730

(c. 397/2004)

Depozit stomatologic

angajăm **contabil**

pentru evidență primară, obligatoriu studii de specialitate, experiență în domeniu, cunoștințe operare PC avansat.

CV și informații tel. ***256821, 252013.***

(0786387)

S. C. PAB Romania SRL

angajează pentru **LUCRĂRI ÎN GERMANIA**

★ *DULGHERI;* ★ *FIERARI;*
★ *ZIDARI*

Informații la sediul firmei S. C. PAB Romania SRL, str. I. Marșeu nr. 8, Arad, și la nr. de telefon ***253.399, 279.988.***

(3708464)

S.C. SOLAREX IMPEX SRL

distribuitori pesticide și semințe

angajează **AGENT VÂNZĂRI**

Rugăm trimiteți **CV** la **0251.427.454.**

Numai persoanele selectate vor fi anunțate.

(3708463)

Vrei să lucrezi în Cluj Napoca ?
Să ai un salariu bun
Să înveți ceva nou și interesant

Noi angajăm persoane serioase, deschise, predispuse la contactul cu publicul care să cunoască foarte bine cel puțin o limbă străină (italiană, spaniola, germana, franceza, engleza) pentru postul de operatori telefonie. Trimite un CV în limba pe care o vorbești cel mai bine sprecificând toate limbile străine vorbite la infojob@mtandt.it.- Pt. informații și programări la interviuri sună la 0745.54.55.55.

(c. 608/2004)

CATALOAGE CARNETE DE ELEV CONDICI DE PREZENȚĂ

Tipografia Mediagraf

Str. FELEACULUI f.n., TELEFON 250.902

execută prompt și la prețuri avantajoase
întreaga gamă de tipărituri
pentru unități școlare:

registre matricole, cataloage,
carnete de elev, condici de prezență cadre,
diverse imprimate

CATALOAGE CARNETE DE ELEV CONDICI DE PREZENȚĂ

Arad, DN 7 Km 550, OP 8, CP136
Tel: 0257-216.836, Fax: 216.835

S.C Anton Industries S.R.L.
Angajează

- Personal sectia tricotaje (muncitori linie, remaiat, control, operator calculator-obligatoriu cunostinte operare PC si lb. italiană)
- Personal sectia ambalat-călcat
- Personal sectia confectii (masini speciale si simple)
- Economist (obligatoriu cunostinte operare PC si limba italiană)
- Referent import-export(obligatoriu cunostinte operare PC si limba italiană)

(c.96/2004)

Asigurăm salarii atractive, transport gratuit, bonuri de masă, decontarea abonamentelor de transport.

Informatii suplimentare se obtin la Tel : 216.836
sau la sediul firmei Calea Aurel Vlaicu nr. 291 (Zona Industrială)

Izolta

EXECUTĂ HIDROIZOLAȚII
cu membrane import Italia

- **VINDE MEMBRANĂ ARMĂTURĂ POLIESTER cu protecție ardezie de 3 kg, 3,5 kg, 4 kg, 4,5 kg.**
- **VINDE en gros TOATĂ GAMA DE MATERIALE de construcții și finisaje**

Informații

- **Depozit str. COCORILOR nr. 4 tel. 289.342, tel. 0788-451.456**
- **Depozit PĂDURII nr. 4 tel.256.589; 0788-451.457**
- **Depozit GARĂ tel. 254.304; 0788-451.458**

YOZO

Depozit SÂNTANA, str. Rodnei (clădirea morii) tel. 0788-441.401.

(c. p. 610/2004)

Restaurantul
Clubul Presei
Bd. Revoluției nr. 81
Tel: 0257/280.989 0722.639.554

Organizează

nunți botezuri mese festive

CELE MAI avantajoase prețuri DIN ARAD!

Reprezentanța Dacia din **Arad,**
Calea A. Vlaicu nr. 282 vă invită la operațiunea

PORȚI DESCHISE pentru ***DACIA LOGAN***
între 9-13 septembrie 2004

TEST DRIVE - poți chiar să iei una acasă pentru că poți câștiga o ***DACIA LOGAN*** și multe alte premii.

INTRĂ în JOC!!

Dacia LOGAN
E reală, și e a ta.

(c.356/2004)

VERBIȚĂ

Reprezentanță DACIA
S.C. VERBIȚĂ S.R.L.
Showroom: Calea A. Vlaicu nr. 282
Tel. Vânzări auto: 275.690
Tel: 227.056; 227.650; fax: 227.055
www.verbita.ro

S.C. Polaris Holding S.R.L.

CUMPĂRĂ

TEREN ÎN SUPRAFAȚĂ DE 1 HA DE PREFERINȚĂ LA PERIFERIA ORAȘULUI CU UTILITĂȚI

(curent electric, canalizare, apă, eventual gaz metan) în vederea construirii unei stații de selectare a materialelor reciclabile.

Tel: 0257/368677; 0788/800251.

(c. 218/2004)

Societatea Comercială

„IMAR" S.A.

cu sediul în Arad, Calea Aurel Vlaicu nr. 14,

ANGAJEAZĂ:

- tineri absolvenți, în vederea calificării în meseriile de: tâmplar, tapițer și confecționer - croitor

Relații suplimentare pot fi obținute de la serviciul „Organizare- personal - informatică" al S.C. „IMAR" S.A.- Arad, telefon 256.490, 256.491, 256.492, 256.493 - interior 241 și 103.

(0786385)

S.C. „Miocar" SRL

ACORDĂ împrumuturi
în sistem CAR (avantajos).

Informații telefon **231.225**
(lângă Romtelecom Podgoria, în curte).

(c.633/2004)

MATROS 2000

Oferă până la 16 % reducere la PARCHET LAMINAT

și FOLIA IZOLANTĂ 3 MM GRATIS

ARAD, Calea A. Vlaicu nr. 28-32
Tel: 0257-349.888, 0744.755.786
lângă stadionul UTA

(c.679/2003)

Expo Arad International
Asociația Generală a Crescătorilor de Taurine Filiala Arad
Centrosoja SRL Arad
Centrul Județean de Consultanță Agricolă Arad
Direcția pentru Agricultură și Dezvoltare Rurală Arad
Camera de Comerț, Industrie și Agricultură a județului Arad

Agromalim

Târg internațional de agricultură și industrie alimentară
Expoziția Națională a rasei Bălțată românească

> premii pentru vizitatori
> program de conferințe
> demonstrații și concursuri hipice

9-12 septembrie 2004
Expo Arad Internațional
Șoseaua Arad - Nădlac FN

Transport GRATUIT cu autobuse pe traseul:
Podgoria - Gara CFR - UTA - Fortuna - Expo Arad Internațional și retur.

Smart Pack
Târg internațional de ambalaje, tipărituri, papetărie, sisteme de etichetare

Tel. 0257-216.520; Fax: 0257-2165.521;
expo3@ccia-arad.ro; expo2@ccia-arad.ro
www.agromalim.ro; www.expoarad.ro

Parteneri media:
Revista Ferma, Sănătatea plantelor, Ghidul fermierului, Globus, AgroTerra, Profitul agricol, Omul și pământul, Top Good Alimentar

(c.75/2004)

Dorești să-ți desfășori activitatea într-un colectiv tânăr, într-o firmă în continuă dezvoltare? Noi oferim oportunități celor entuziaști și ambițioși!

PROFIPET cea mai mare firmă românească specializată în animale de companie, hrană și accesorii angajează

AGENT DE VÂNZĂRI ZONA ARAD ȘI JUDEȚELE LIMITROFE

Cerințe
- *studii medii/superioare*
- *experiență vânzări-sistemul pre-sales constituie avantaj*
- *permis de conducere categ. B*
- *persoană dinamică, organizată, cu reale abilități de comunicare*
- *domiciliul stabil în Arad*

Se oferă:
- *training de specialitate*
- *pachet salarial motivant*

Persoanele interesate sunt rugate să trimită CV la fax **0244/599122** sau email alinailie@profipet.ro în termen de 5 zile de la data apariției anunțului. Toate CV-urile vor fi tratate cu strictă confidențialitate. Numai candidații selecționați vor fi contactați în vederea susținerii unui interviu.

(0786388)

M E D I A S O F T
Arad, str.Av.Ioan Sava nr.5, tel/fax 0257-255886
Centru de Formare Profesionala-Medierea Muncii
Organizeaza *CURSURI*
de perfectionare:
1. **Operator calculator si retele** (COR 312201)
(initiere Windows, Word, Internet, baze de date)
20.09.2004 si 20.10.2004 dupa masa
20.09.2004 si 18.10.2004 dimineata
2. **Secretara** (COR 411503)- 09.09.2004
(tehnoredactare **Word**, utilizare **Internet**)
3. **Contabilitate** (COR 343302)– din 3.09.2004
(teorie, practica- intocmire documente, **AGS Pro**)
de instruire:
1. **Utilizare Excel** (tabele)– 07.09.2004
2. **Utilizare Power Point, HTML** – 23.09.2004
3. **Utilizare Access** – 23.09.2004 dupa masa
4. **Limba engleza, limba franceza** – 15.09.2004
Cursuri autorizate de MECT si de MMSSF
Diplome COR recunoscute in Uniunea Europeana
Oferim servicii de mediere a *FORTEI DE MUNCA*
(0786365)

QUASAR

Angajează
Account Manager

Eşti o persoană activă, dinamică, cu o personalitate entuziastă, cu experienţă în vânzări şi dornică de afirmare într-o companie puternică?
Cerinţe:
- experienţă în vânzări
- capacitate de a lucra sub presiune şi termene limită stricte
- bune abilităţi de comunicare, negociere, atitudine de rezolvare a problemelor, orientare către client
- permis conducere
- cunoştinţe operare PC, minim MS Office
- conexiuni bune în cadrul comunităţii de business a judetului Arad reprezintă un avantaj

Responsabilităţi:
- achiziţie conturi persoane juridice conform unor targete stabilite
- negociere oferte conform necesităţilor clienţilor şi a obiectivelor companiei

Oferim:
- pachet salarial şi beneficii motivante
- oportunităţi de dezvoltare carieră pe termen lung
- programe training

Dacă te simţi capabil de a te ridica la cerintele noastre, trimite CV-ul, o fotografie şi **scrisoarea de intenţie** până în 9 septembrie la:

Deva, Str. 22 Decembrie nr. 37, telefon: 0254.222.999, fax: 0254.206.291,
e-mail office@quasar.ro
Informaţii suplimentare despre compania noastră puteţi obţine accesând site-ul www.quasar.ro

(c.274/2004)

ADMINISTRAȚIA FINANȚELOR PUBLICE INEU anunță

Vânzarea unui BUN IMOBIL

În temeiul art. 148 alin. (3) lit. (d) și art. 151 din O. G. 92/2003 privind Codul de Procedură Fiscală, se face cunsocut prin prezenta că se va vinde la licitație publică următorul bun imobil

Nr. crt.	Denumire contribuabil (proprietar al bunurilor)	Denumirea bunului (descriere sumară)	Preț de pornire TVA inclus (lei)	Licitația	Data, ora și locul licitației
1.	SOCOM Crișul Ineu dosar ex. nr. 45/2004	Magazin bijuterii, birou copiat acte, în suprafața de 44,66 mp, situat la parter în Ineu, str. Dunării nr. 5/A Bloc C CF 7777	444.972.665	1	20.09.2004 ora 10, la sediul AFP Ineu str. Republicii nr. 16

Invităm pe cei care pretind vreun drept asupra acestor bunuri să înștiințeze despre aceasta organul de executare, înainte de data stabilită pentru vânzare. Cei interesați în cumpărarea bunurilor sunt invitați să prezinte, până în ziua precedentă termenului de vânzare, oferte de cumpărare și dovada depunerii taxei de participare, reprezentând 10% din prețul de pornire al licitației precum și dovada emisă de creditorii bugetari că nu au obligații fiscale restante, urmând să se prezinte la data stabilită pentru vânzare la locul fixat în acest scop. (Plata se poate face în contul RO 27TREZ0245005XXXXXXXXX/3519453, deschis la Trezoreria Ineu sau cu chitanță la Administrația Finanțelor Publice Ineu).

Informații la Administrația Finanțelor Publice a orașului Ineu, Calea Republicii nr. 16, tel. 0257-511553, între orele 8-16.

(3708465) **Șef administrație ec. Cean Mariana**

Firmă germană *angajează persoană calificată, cu experienţă în domeniul gastronomiei, pentru conducerea şi administrarea a patru restaurante în Arad. Se cere experienţă în domeniu, loialitate, seriozitate, voinţă de muncă, putere de impunere faţă de angajaţi şi terţi. Se oferă salariu atractiv, participare la profitul realizat şi program de lucru flexibil. CV se transmit prin fax la nr. 0269 216456 şi relaţii la tel. 0722 316456.*

(0786378)

Anunț de achiziție publică prin procedura de „CERERE DE OFERTĂ”

Penitenciarul de Maximă Siguranță Arad intenționează să achiziționeze prin procedura „Cerere de ofertă”, următoarele:

Cod CPSA	Denumirea produsului	Cantitatea	Perioada de livrare	Data de depunere a ofertelor	Data deschiderii ofertelor
-	Produse farmaceutice, Parafarmaceutice și tehnico- medicală	în funcție de necesar	3 luni	14.09.2004 ora 14	15.09.2004 ora 10

Documentele pentru achiziție se pot procura de la sediul Penitenciarului de Maximă Siguranță Arad, Calea 6 Vânători FN, începând cu data de **07.09.2004.**

Costul documentației este de **150.000 lei.**

Comandantul Penitenciarului Arad
Col. Alexandru Iulian

Locțiitor Cdt. pt. Logistică
Cpt. Ugron Marius

Magazinul mobilă COROMO
importuri noi din Germania și Olanda

VINDE
holuri piele extensibile, măsuțe hol, camere tineret, dormitoare, mobilă mică, birouri etc.
REDUCERE 20% LA MOBILIER MIC

Micălaca, în spatele magazinului Profi și al Pieții Soarelui (lângă CEC)

(0786358)

S. C. Ava 3 Company SRL
cu sediul în Curtici, Șos. Curtici-Dorobanți, F. N.,

angajează:

DIRECTOR IMPORT

CERINȚE OBLIGATORII:

- cunoașterea limbii maghiare și a limbii engleze (vorbit și scris)

*Informații tel.: **0257/217.460,** între orele 11-14.*

(0786372)

VÂNZĂRI APARTAMENTE O CAMERĂ

Vând garsonieră Micălaca, bloc interfon, 12.500 Eu, negociabil. Telefon 0726.465.705 (UTA, 1122)

Vând garsonieră, str. 6 Vînători, parter, mobilată, contorizată, 11.000 Euro, negociabil. Informații telefon 271858, între orele 20-23. (66, Gurahonț)

Vând apartament 1 cameră decomandat, etaj I, amenajat, bloc de apartamente, Miorița, 17.500 EU. Telefon 0744.788.844. (28529)

Vând apartament 1 cameră foarte mare, etajul I, boxă, pivniță, curte superbă, ultracentrală, Legea 112. Telefon 244440. (28546)

Vând garsonieră, Micălaca. Telefon 0724.347.972; 255393. (28557)

VÂNZĂRI APARTAMENTE DOUĂ CAMERE

Vând apartament două camere, decomandat, gresie, faianță, zona Fortuna. Telefon 289299; 0723.765.726. (28554)

Vând apartament 2 camere, 70 mp, bucătărie 4/4m, încălzire pe gaz și lemne, super amenajat, garaj, în Vladimirescu, 17.000 Euro. Telefon 0745.479.513; 262380. (28334)

Vând (dau în chirie) apartament 2 camere, central, str. Lacului. Telefon 231427 după ora 17; 0742.506.318. (28481)

Vând apartament 2 camere, Aleea Agnita, zona Sindicate. Telefon 0723.382.817. (28306)

Vând apartament 2 camere, et. I, decomandat, multiple îmbunătățiri, zona Grădiște, (schimb cu casă + diferență). Telefon 218830, preț la vedere. (28313)

Vând apartament 2 camere tot confortul, central. Telefon 253136, orele 8-15. (28516)

Vând apartament 2 camere, Podgoria, et. 4/4, îmbunătățită. Telefon 255393; 0724.347.972. (28557)

Vând apartament 2 camere, Vlaicu, et. I. Telefon 255393; 0724.347.972. (28557)

Vând urgent apartament 2 camere, et. 8/10, Vlaicu, Fortuna, 50 mp, 15.000 Euro. Telefon 0744.542.931; 279718. (28506)

VÂNZĂRI APARTAMENTE TREI CAMERE

Vând apartament 3 camere, zona Fortuna. Telefon 381015.

Vând apartament 3 camere, bucătărie, 2 băi, un balcon, 27.000 Euro, negociabil, vizibil zilnic orele 14-19. Informații Alfa, bl. 6, ap. 4. (28553)

Vând apartament 3 camere, zonă liniștită (Aleea Saturn), et. 2/4, amenajat occidental, geamuri și uși termopan, modificări interioare, mobilat, aparatură electrocasnisică modernă, garaj, 55.000 Eu, negociabil. Telefon 0788.267.611. (28445)

Vând apartament 3 camere, 4/4, str. Academia Teologică, 30.000 Eu, accept și credit ipotecar. Telefon 0257-280529, 0722.979.890. (28484)

Vând 3 camere, central, renovat integral, 116 mp, et. 3, 48.000 Eu. Telefon 213192, 0722.257.409, 0788.253.364, 0741.253.364. (28618)

Vând apartament L112, achitat, parter, bun sediu firmă, birouri, 35.000 Eu. Telefon 213192, 0722.257.409, 0788.253.364. (28618)

Vând apartament 3 camere Alfa, îmbunătăit, la șosea, etaj 4, preț negociabil. Telefon 0724.605.013; 0257-277054. (28475)

Vând apartament 3 camere decomandat, 94 mp, 2 băi, 2 balcoane, garaj, etaj 3/4, Vlaicu, la Z-turi, zonă liniștită, preț 31.000 EU negociabil. Telefon 0740.108.184. (28515)

Vând apartament 3 camere, Boul Roșu, parter, preț 32.000 Euro. Telefon 255393; 0724.347.972. (28557)

Vând apartament 3 camere, zona 300. Telefon 255393; 0724.347.972. (28557)

VÂNZĂRI APARTAMENTE PATRU CAMERE

Vând apartament 4 camere, zona 100, Micălaca, parter, cu vedere pe 2 părți, excepțional pentru privatizare, 120 mp, totul decomandat, 42.500 Eu, negociabil. Telefon 289544, 0740.249.544. (28410)

Vând 6 camere, ultracentral, 333 mp, et. I, bun cabinete, sediu, 120.000 Eu. Telefon 253364, 0741.253.364, 0788.253.364, 0722.257.409. (28618)

VÂNZĂRI CASE

Vând în GAI, 2 case noi, 3 apartamente cu uzufruct, teren, ieftin, posibil în rate. Telefon 0741.470.856.

Vând CASĂ PROPRIETATE, curte mare, 5 camere, garaj, apă, gaz, ARADUL NOU. Telefon 0766.722.173. (28426)

Vând urgent casă nouă, Grădiște, str. I. Mureșan. Telefon 0745.634.885; 0766.673.531. (28263)

Vând în Pâncota casă cu grădină mare. Telefon 0726.014.539, 0742.218.693. (27833)

Vând casă Variașul Mic, 8.500 Eu. Telefon 0740.034.243. (28693)

Vând casă Măderat, central, preț 8.000 EU negociabil. Telefon 0788.467.896. (28199)

Vând casă în Pâncota, str. Calvariei, preț avantajos. Telefon 0788.467.896. (28199)

Vând casă, vad comercial, Piața Fortuna. Telefon 0721.841.575. (28211)

Vând casă Legea 112, cu îmbunătățiri deosebite, curte comună, posibilitate mansardare, front stradal 15 m, garaj, preț 110.000 EU (negociabil). Telefon 0722.692.973. (27409)

Vând casă în Cicir, str. Principală, 1.700 mp, gaz, satelit, telefon, cu posibilitate de construcție. Telefon 216405, după ora 16. (27409)

Vând casă Alfa, lângă balastieră, 2.000 Eu. Telefon 214428, 0727.122.361. (28469)

Vând casă vacanță, construcție nouă (B.C.A.) cu etaj, Insula Mureș, 12.500 Eu, negociabil. Telefon 0744.154.137. (28482)

Vând casă în Gai, 1.450. Telefon 0745.355.803. (28488)

Vând vilă Romanilor, zonă deosebită, 288 mp teren, 140.000 Eu. Telefon 253364, 0722.257.409, 0788.253.364, 0741.253.364. (28618)

Vând casă 2 camere teren 300 mp, Pârneava, 35.500 EU. Telefon 0723.308.286, 338544. (28187)

Vând casă mare, în Curtici, 4 camere, baie, bucătărie. Telefon 464905, 0745.266.389. (28655)

Vând casă în comuna Șeitin. Informații telefon 415224. (28525)

Casă de vânzare, 4 camere, bucătărie, baie, dependințe, 1200 mp, curte betonată, gard, Zărand. Telefon 359129. (28514)

Vând casă în Cartierul Funcționarilor. Telefon 0723.226.583. (28510)

Vând casă în Sântana, str. Bucegi, nr. 8. Telefon 463089, 235757. (Ag. Sântana, 122)

Vând casă mare, Calea Radnei, teren 1143 mp, front stradal 16 ml. Telefon 255393; 0724.347.972. (28557)

Vând casă cu 2 apartamente, central, intrare auto, singur în curte, preț 49.000 Euro, negociabil, Telefon 255393; 0724.347.972. (28557)

Vând casă 2 camere, 2 holuri, bucătărie mare, baie, pivniță, gaz, apă, Aradul Nou, preț 33.000 Euro, negociabil. Telefon 255393; 0724.347.972. (28557)

VÂNZĂRI SPAȚII

Vând SPAȚIU COMERCIAL, Micălaca, 100 mp, vad perfect, 62.000 Eu. Telefon 0722.344.621. (28645)

Vând SPAȚIU COMERCIAL central, 39 mp în SEBIȘ. Informații la telefon 0745.359.529. (Ag. Sebiș, 125)

VÂNZĂRI TERENURI

Vând grădină în Cladova, 1.640 mp, 3 Eu/ mp. Telefon 0745.819.228. (28124)

Vând teren, acces betonat, zona sere Grădiște-centrură. Telefon 0744.603.850. (28385)

Vând teren 682 mp, Vlaicu, Fulgerului, nr. 22, preț 80 Euro/mp. Telefon 0723.388.267. (28525)

Vând teren 623 mp, zona vilelor Grădiște, gaz și canalizare la poartă. Telefon 0745.139.280. (28313)

Vând teren intravilan 1080 mp, Aradul Nou, 25 EU/mp negociabil. Telefon 0722.209.819. (28500)

Vând teren pentru casă de vacanță în Barațca, lângă pădure, în zona caselor de vacanță. Informații telefon 0724.285.687; 0723.905.284. (28493)

Vând pământ în hotarul Pâncotei, o parcelă 15 ha. Telefon 466155. (Ag. Pâncota, 135)

VÂNZĂRI AUTO

Vând RENAULT LAGUNA 1,8 i, 1994, persoană fizică, stare foarte bună, 5.400 Euro, negociabil. Telefon 0742.106.068, 253293. (28529)

Vând OPEL ASTRA 1,4, 1995, climă, 4.600 Eu; CORSA 1,4, 2003, climă, 7.200 Eu; SEAT CORDOBA 1,4, 2001, climatronic, 7.200 Eu. Telefon 0722.295.928. (28593)

Vând Dacia 1310, nr. noi, an 1982, stare bună, 550 Eu. Telefon 0723.045.296. (28591)

Vând VW Golf IV variant TDi, fabricație 2000, full option și Mercedes Vito L CDi 8+1, fabricație 2001, full option. Telefon 0740.099.509. (28535)

Vând Opel Astra 1.6. an 2003, 29.000 km, full. Telefon 0744.583.640. (28596)

Vând Opel Corsa City 1,2 injecție, benzină, 2 airbag-uri, 2 uși, alarmă, 3.800 Eu, negociabil. Telefon 0744.565.723. (28641)

Vând (schimb) Dacia 1310L, 1998, cu/fără gaz, preț 1.950 Eu, negociabil. Telefon 0726.304.176. (28631)

Vând Dacia 1999 decembrie, instalație gaz omologată, CD player 4 boxe, 2.550 Eu, negociabil. Telefon 0745.770.004. (28627)

Vând VW Golf I Diesel, stare bună de funcționare, 1.000 Euro. Telefon 0745.645.918. (28299)

Vând Dacia 1300, acte la zi, preț 450 Euro. Telefon 0721.060.093. (28377)

Vând DACIA AUTOUTILITARĂ, carosată (PAPUC), în stare bună, fabricație 1999, preț convenabil. Telefon 0723.299.622. (28473)

Vând microbus Ford Transit, 1991, ARO 243, cu remorcă, stare foarte bună. Telefon 0744.562.225. (28330)

Vând camionetă Mercedes MB100, 6500 Euro, negociabil. Telefon 256769; 0788.431.443. (28317)

Vând ARO 243D cu remorcă mare. Vând și separat. Telefon 0740.839.583; 0257-311376. (28620)

Vând Dacia 1310 TLX, an fabricație 1988. Telefon 257848, mobil 0745.786.930. (28263)

Vând Dacia Combi an '87, 360 EU, înmatriculată. Telefon 0744.261.734. (28454)

(Continuare în pag. 17)

AGENȚII DE PUBLICITATE

ale ziarului ADEVĂRUL în județul ARAD

SEBIȘ Radio „21”
Sebiș
- Parcul Libertății 1 A
- Tel/Fax 311.067

LIPOVA
S.C. ELCOTRANS S.R.L. Lipova
- Str. Bălcescu 16,
- Telefon 563.180
Fax 563.091
- Program 7,30-15,30

NĂDLAC „GYURIAN”
- agent publicitar Gyurian Bohuslav
- Telefon 0723.588.439
- str. Griviței Nr.76
- Program non-stop

GURAHONȚ
- Agent publicitar Alexandru Herlău
- Telefon 316.070
- Str. Gelu Ranoiu nr. 18
- Program 9,00 - 15,00

CHIȘINEU CRIȘ
Mag. S.C. VOLTA S.R.L. (lângă Piața Obor)
- Agent publicitar Vasile Balint
- Telefon 0723.357.013

SÂNTANA Bibliotecă
- Agent publicitar Al. Victoria
- Telefon 462471
- Program 8,00 - 15,00

PÂNCOTA
S.C. ELIDOR
- Agent publicitar Cristina Mihăicuța
- Telefon 466.213
- Str. T. Vladimirescu 34
- Program 8,00 - 15,00

INEU
Primăria orașului Ineu
- agent publicitar Carmen Țole
Telefon 0744.690.446
- Program 8,00 - 15,00

VÂRFURILE - MĂGULICEA
- agent publicitar Sida Voicu
- Telefon 318.442
- Program 8,00 - 15,00

SĂVÂRȘIN nr. 386
S.C. MULTI-RD TEHNIC S.R.L.
(fost Vânătorul)
- Telefon 557.489
- Program luni-vineri 8,00 - 16,00

ANUNȚURILE se primesc în regim de urgență și pot să apară în ziarul ADEVĂRUL de a doua zi. Telefon 280.904

(Urmare din pag. 16)

Vând Dacia 1307, 1998, Diesel, VW 61, 5 locuri, suprastructura sticlă, VT 2006, 2.600 EU. Telefon 0766.312.319; 351133. (Ag. Criș, 383)

Vând RABA 16 tone, ARO 243, plug PP3, tractor U 650. Telefon 357905, 0744.778.454. (Ag. Cri, 382)

VÂNZĂRI ELECTRO

Vând CASE MARCAT FISCALE, CÂNTARE ELECTRONICE, str. Stânjenel 6. Telefon 279702. (28218)

Vindem CASE MARCAT FISCALE, CÂNTARE ELECTRONICE, CONSUMABILE, strada I. L. CARAGIALE nr. 22. Telefon 272727; 282829. (28279)

Vindem CASE MARCAT FISCALE, consumabile, CÂNTARE ELECTRONICE, str. Vicențiu Babeș, nr. 22 A. Telefon 211211, 281188. (c, 2044)

Vând TELEVIZOARE COLOR la numai 1.900.000 lei, garanție 1 an. Telefon 287404, 0744.397.403. (28401)

Vând TV COLOR, MAȘINĂ AUTOMATĂ DE SPĂLAT, foarte ieftin și garanție. Telefon 275277. (22023)

Vând CONGELATOR, COMBINĂ FRIGORIFICĂ și FRIGIDER, foarte ieftin și garanție. Telefon 275277. (22023)

Vând CÂNTARE electronice și mecanice, CASE de MARCAT. Telefon 281020. (28372)

Vând în 2 rate, TELEVIZOARE COLOR, MAȘINI de SPĂLAT automate. Telefon 251392. (28572)

NOU! Rate, fără bancă, fără dobândă, fără avans, fără girant, facilități MARI pentru PENSIONARI și AGRICULTORI. Oferim TELEVIZOARE COLOR; MAȘINI DE SPĂLAT; FRIGORIFICE CASNICE, ANVELOPE, MOBILIER LA COMANDĂ. Arad, Calea Radnei 225. Telefon ARAD 259339, 0744.706.321, LIPOVA 563027. (28411)

Vând la PREȚURI FOARTE MICI și NEGOCIABILE: MAȘINI de SPĂLAT AUTOMATE, TV COLOR, COMBINE FRIGORIFICE, CONGELATOARE, FRIGIDERE, LĂZI, VITRINE. Calea Radnei 225. Telefon 259339; 0744.706.321. (28411)

Vând robot bucătărie profesional pentru restaurante, 10-15 operații. Telefon 256769; 0788.431.443. (28317)

Vând aparat foto digital Kodak Easy Share nou 5.0 Megapixel. Telefon 244440. (28547)

VÂNZĂRI DIVERSE

Vând PLASĂ GARD ZINCATĂ - 36.500 lei/kg; CUIE - 30.000 lei/kg; RABITZ 53.000 lei/kg; toată gama de SÂRME; ELECTROZI; etc. Str. Vrabiei, nr. 4. Telefon 289997, 0744.289.997, 0721.474.980, www.garduri.ro (28390)

Vând OȚEL BETON OB 37 diametrul 8...12 mm, 21.500 lei/kg și PLASĂ GARD 36.500 lei/kg, str. Andrei Șaguna, nr. 69. Telefon 251706, 0745.239.555. (28390)

Vând BOLȚARI TERMOIZOLANȚI, ZGURĂ, BETON calitatea I-a, 28 modele, BORDURI, PAVELE, ETC. Telefon 0745.634.885. (28262)

Vând BOLȚARI TERMOIZOLANȚI omologați, ZGURĂ și BETON. Telefon 283683; 0722.621.600; 0722.870.752. (21718)

Vând GEAMURI TERMOPAN 150/140 și 150/215. Telefon 274339. (27974)

Vând disc 3,20, stare perfectă. Telefon 0740.955.776. (28517)

Vând CORTURI mărimi și modele diferite. Telefon 252035, 0722.640.120. (28098)

Vând foarte ieftin, 10.000 lei/to, gunoi vită, în Sânicolau Mic, str. Steagului, nr. 91 A. Telefon 0745.632.766. (28208)

Vând COLȚARE, CANAPELE, FOTOLII, noi. Telefon 286069. (28265)

Vând cisternă cu 2 compartimente, 20 milioane. Telefon 0745.288.112, 0724.159.999. (28265)

Vând NISIP, BALAST, LEMNE FOC. Telefon 277969; 0745.616.079. (28360)

Vând VOPSEA NEAGRĂ cu lac și întăritor pentru mașini. Telefon 0744.670.180. (28492)

Vând semănătoare grâu pe 13 rânduri, stare bună. Telefon 0744.953.240. (Sântana, 116)

Vând BALAST, PIATRĂ, cu auto 16t. Telefon 0741.500.053. (28432)

Vând UTILAJE, linie COMPLETĂ, germană, confecționat UȘI și FERESTRE PVC, 15800 Euro, negociabil. Telefon 256769; 0788.431.443. (28317)

Vând 2 TV modele noi, motor Piagio Si, fax Bosch. Telefon 279582. (28356)

Vând mobilă combinată. Telefon 255178. (28342)

Vând garaj mare, Vlaicu, la Z-turi, 1800 Euro. Telefon 0744.130.042; 0257-349032. (28341)

Vând roi albine, natural. Telefon 0740.839.583; 0257-311376. (28620)

Vând HRANĂ USCATĂ CÂINI, FURAJE GRANULATE, import UNGARIA, tâmplărie PVC, rulouri, jaluzele. Telefon 253589. (c. 559)

Vând țuică și mere pentru valorificare, Pâncota. Telefon 466934. (Ag. Pâncota, 136)

Vând BOLȚARI TERMOIZOLANȚI, executați la vibropresă, 300x250x200, 14.000 lei/buc, 940.000 lei/mc. Telefon 0257-214120; 0788.578.017. (28559)

Vând grâu de calitate, producția 2004, preț 3.600 lei/kg. Telefon 462342. (Ag. Sântana, 123)

Vând membrană bituminată poliester 4,5 cu ardezie, 110.000 lei/mp. Telefon 256119, 0723.273.746. (28527)

CUMPĂRĂRI TERENURI, IMOBILIARE

Cumpăr vie în Șiria, ofer preț foarte bun. Telefon 0742.030.747; 0722.986.058; 0722.376.457. (27453)

Cumpăr teren agricol în județul Arad, ofer preț bun. Telefon 0742.030.747, 0722.376.457. (27453)

Cumpăr contract ILLA, ofer preț avantajos. Rog seriozitate. Telefon 0727.223.022. (28485)

Cumpăr apartament 2 camere eta 1-3, ofer 10.000 EU. Telefon 276533 - seara; 0724.885.748. (28467)

Cumpăr apartament 3-4 camere, etaj I, garaj, în zona Piața Mică, ofer 55.000 EU. Telefon 0744.788.844. (28529)

Cumpăr apartament 2-3 camere, parter, eventual etaj I, în zonă ultracentrală, ofer prețul prieteni. Exclus intermediari. Telefon 0740.503.061. (28542)

CUMPĂRĂRI AUTO

Cumpăr Dacia cu nr. noi, ofer 6-17 mil. Telefon 0742.199.780. (28591)

Cumpăr autoturism neânmatriculat Volskwagen Passat, după 1985, pentru piese schimb, ofer preț bun. Telefon 0257-273965. (Ag. UTA, 1124)

CUMPĂRĂRI DIVERSE

Cumpărăm VACI și VIȚELE. Plata se face imediat. Telefon 250866; 0745.681.191. (28556)

Cumpăr VACI și PORCI pentru sacrificat. Plata pe loc. Telefon 0257-287723, Arad (28362)

Cumpăr pene vechi și noi, la preț foarte bun. Telefon 0741.689.068. (28555)

Cumpăr țiglă veche. Telefon 562854. (28443)

Cumpăr CARTUȘE IMPRIMANTĂ HP, LEXMARK, CANON (goale). PLATA PE LOC, prețuri ireproșabile. Telefon 0726.339.000, 270550. (26752)

Cumpăr butelii albastre. Plata pe loc. Telefon 256119, 0723.273.746. (28527)

Cumpăr manechin vechi croitorie damă. Telefon 244440. (28548)

LOCURI DE MUNCĂ

Angajăm VÂNZĂTOARE pentru alimentară NON STOP. Telefon 280809. (28508)

Angajez AGENȚI IMOBILIARI. Telefon 289544. (28605)

„NEMEȘ" angajează AGENȚI ASIGURĂRI, pentru tonete, vârsta maximă 35 ani, minim studii medii. Telefon 253350. (28610)

ELEMENTS ROMÂNIA angajează MUNCITOARE NECALIFICATE. Informații la telefon 216740. (28160)

Angajez MUNCITOR pentru TURNĂTORIE, în Ungaria, maxim 40 ani. Telefon 0036 78 312 845. (28292)

SOCIETATE FRANCEZĂ angajează urgent TÂMPLARI CALIFICAȚI. Telefon 0722.424.106, 0257-255519. (28444)

Angajez VÂNZĂTOARE fast-food. Telefon 0744.670.180. (28492)

Angajăm BĂRBAȚI pentru ÎNGRIJIT SPAȚII VERZI + ALEI. Telefon 202468, 0723.060.277. (28490)

TOP SECURITY, Arad, Piața Sârbească 1, telefon 281410, 280228 angajează SECRETARĂ-CASIERĂ, cunoștințe PC. (28498)

SOCIETATE COMERCIALĂ angajează MUNCITORI, MECANIC ÎNTREȚINERE mașini marochinerie, CROITOR, SECRETARĂ, cunoștințe operare PC, italiană nivel mediu. Informați telefon 306108, fax 272665. (28508)

MAGAZIN ALIMENTAR angajează VÂNZĂTOARE, experiență, 25-45 ani, salar atractiv. Telefon 0726.227.377. (28642)

Angajăm PERSONAL CALIFICAT pentru croi, călcat/presă, triplok-liniare. Poarta II ARIS. Telefon 256585. (28478)

Cabinet Medicină de Familie, angajez ASISTENT MEDICAL. Relații la telefon 250700 între orele 11-13.

SC angajează MUNCITORI cusau fără experiență în domeniul prelucrării lemnului, indiferen t de vârsta, salariu atractiv. Telefon 219824. (28399)

Angajez ȘOFER de TAXI. Telefon 0745.157.802. (28379)

SOCIETATE COMERCIALĂ angajează CONFECȚIONERE cu EXPERIENȚĂ, domeniul textil, salar net 3.500.000-4.500.000 + tichete. Normator timpi. Informații 256044. (28369)

Angajăm TÂMPLARI în PAL melaminat cu experiență. Telefon 0257-228181, 0788.468.641. (28669)

SOCIETATE angajează MUNCITORI CALIFICAȚI (croitori, mașiniști, mașina subțiat). Telefon 306030, 229254. (28063)

SOCIETATE COMERCIALĂ angajează 3 TÂMPLARI. Telefon 276130 orele 8-15. (28184)

Mobila „JOHANNA" angajează DEBITOR panouri pal melaminat. Rugăm experiență. Salar atractiv. Telefon 272522. (28169)

SC „VESTLACT" angajează: ȘOFERI, MUNCITORI NECALIFICAȚI, VÂNZĂTOARE, MECANICI, TINICHIGII. Telefon 212899. (28425)

SIRCOM SÂNLEANI angajează SUDORI și STRUNGAR, maxim 35 ani. Asigurăm transport, tichete masă. Telefon 0722.315.686; 381800. (28434)

Angajăm PAZNIC de NOAPTE. Informații telefon 289060, orele 10-12. (28505)

SOCIETATE COMERCIALĂ angajează ÎNGRIJITOARE DE CURĂȚENIE. Telefon 338353, orele 9-12. (28484)

SC MIG SRL angajează ȘOFERI TIR numai cu minim 2 ani experiență în traficul internațional. Telefon 349000. (28462)

MARMOREX - prelucrarea marmorei, angajează ZIDARI, STRUNGARI + TINERI pentru CALIFICARE. Telefon 272445. (28459)

SOCIETATE COMERCIALĂ angajează TÂMPLARI și MUNCITORI NECALIFICAȚI. Informații telefon 250853. (28458)

Angajez VÂNZĂTOARE, domiciliul Arad, experiență Bar. Telefon 0721.366.856, 0257-273058. (28454)

Angajăm ASISTENTĂ MEDICALĂ. Relații la telefon 279217. (28416)

DRESS COMPANY angajează: MAȘINISTE, finisaj; CĂLCAT; CONTROL calitate, RESPONSABILI croi, TĂIETORI în curis și banzic, ȘPĂNUITORI. Arad, str. Cocorilor, nr. 24 A. Telefon 0257 - 289458, orele 7-15.30, din 6.09.2004. (28132)

SC ASIGURARE REASIGURARE A.G.I. ROMÂNIA SA, angajează INSPECTOR ASIGURĂRI. Cerințe: experiență în domeniu. Recrutează AGENȚI de ASIGURĂRI. Informații suplimentare la telefon 270900 sau la sediul din str. Blajului, nr. 3. (28523)

TOP SECURITY Arad, Piața Sârbească, nr. 1, telefon 281410, 280228, angajează PERSONAL pentru departamentul tehnic și PERSONAL PAZĂ. (28498)

Angajăm PERSOANĂ DINAMICĂ 25-35 ani, abilități comunicare. Telefon 0745.303.290. (28540)

UNI-K DESIGN angajează MONTATORI RIGIPS și FAIANȚORI cu experiență, 10.000.000 lei. Telefon 0744.629.469. (28534)

SC PAN PRO SRL angajează BRUTARI, PATISERI, cu sau fără calificare. Telefon 211210. (Ag. UTA, 1153)

SC PAN PRO SRL angajează PERSONAL pentru FELIAT PÂINE și VÂNZĂTOARE pentru Brutărie. Telefon 211210. (Ag. UTA, 1153)

Firmă de CONSTRUCȚII, angajează ZIDARI, INSTALATORI. Telefon 234013, 0723.291.873. (28537)

Angajez OSPĂTARE-BARMANE, aspect fizic foarte plăcut și prezentabile, posibilitate de câștig 10-15.000.000. Telefon 0723.467.294. (28551)

Angajăm AGENT vânzări alimentare, cosmetice, detergenți. Salariu motivant. C.V.-urile, fax 0257-219076. (28565)

Angajăm MAGAZIONER-GESTIONAR-depozit alimentare și cosmetice. Telefon 0744.577.787. (28565)

PRESTĂRI SERVICII

Repar ieftin FRIGIDERE, CONGELATOARE, garanțial. Deplasare gratuită. Telefon 380071; 0722.417.397. (28556)

SC BATIMON MAR SRL execută CONSTRUCȚII DIVERSE: renovări apartamente, case la cheie, fațade, HIDROIZOLAȚII. Telefon 0745.496.165; 0741.620.150; 272695. (28505)

Repar MAȘINI AUTOMATE, la domiciliul clientului. Telefon 241355. (28658)

Repar MAȘINI de SPĂLAT AUTOMATE, cu piese originale, la domiciliul clientului. Telefon 274600. (26995)

(Continuare în pag. 18)

☛ (Urmare din pag. 17)

Execut lucrări de CONSTRUCȚII de orice fel și amenajări interioare stil occidental. Telefon 0744.646.921 și 0744.451.838. (28287)

Executăm toate tipurile CONSTRUCȚII. Asigurăm materiale de calitate. Telefon 0721.583.110. (28325)

SILDOR PROD
vânzări, montaj, reparații: VITRINE, CAMERE FRIGORIFICE și AER CONDIȚIONAT. Telefon service: 0257-349121; sediu: 0257-270622. (c)

RENOVĂM, ZUGRĂVIM, PARCHETĂM, FAIANȚĂM, izolații, rigipsuri, gletuieli. Fără alcool. Telefon 0724.294.692. (28505)

Executăm LUCRĂRI de INSTALAȚII SANITARE și ÎNCĂLZIRE. Telefon 0722.876.225. (28401)

LUKAS CONSTRUCT execută HIDROIZOLAȚII ACOPERIȘURI. Plata în RATE. Telefon 0723.273.746; 256119. (28528)

Execut FAIANȚĂRI, GRESIERI, ZUGRĂVELI, instalații sanitare. Telefon 0723.793.617. (28500)

DIVERSE

Școala șoferi „VÂRTACI" începe serie 18 SEPTEMBRIE. Telefon 246527; 0721.477.552. www.scoalavartaci.tripod.com (28564)

„CATERING EXPRESS" Alimentație Publică la sediul (domiciliul) dumneavoastră. Comenzi la telefon 0257/257145 sau 0722.290.457. (c.p. 374/2004)

SC CONSTRUCȚII RUTIERE din Arad, str. Digului, nr. 1, telefon 259621, vinde prin licitație în data de 10.09.2004, AUTOBASCULANTE, TRACTOARE, REMORCI. Vinde din Balastiera Sâmbăteni, refuz de ciur și agregate concasate. (28517)

CITAȚII

Se citează pe data de 14 septembrie 2004, ora 16, la Biroul Notarial Public din municipiul Arad, Bd. V. Milea, nr. 33-37, jud. Arad, numitele Haller Gizela și Strifler Iuliana, cu domiciliul necunoscut, moștenitoare legale ale defunctului Strifler Iosif, decedat la data de 4.01.2004, fost cu ultimul domiciliu în municipiul Arad, str. Crasna. nr. 21/23, bloc E, sc. B, ap. 24, jud. Arad, în vederea dezbaterii succesorale. (28446)

Se citează EMANDI DIMITRIE cu ultimul domiciliu în Felnac, nr. 917, jud. Arad, la Judecătoria Arad, în data de 8.09.2004, în dosarul nr. 6642/2004, sala 146. (28487)

TURISM

PELERINAJ RELIGIOS MOLDOVA - 10 mănăstiri: 23-27.09.2004, transport + 3 cazări, 2.000.000 lei/persoană. Telefon 0257-219349, 0722.621.601. (28382)

SCHIMBURI

Schimb casă Grădiște cu o familie în curte, cu apartament 3-4 camere, fără pretenții. Telefon 230445. (28491)

ÎNCHIRIERI

Caut să închiriez pe termen lung, casă (singur în curte), mobilată, cablu optic TV, pentru sediu firmă. Telefon 0723.695.488. (28367)

Închiriez (ofer) apartament în Micălaca, fost magazin alimentar, bloc 582. Telefon 0745.796.832; 256172. (28549)

Închiriez (ofer) casă mare pentru: birouri, cabinete, spațiu comercial, toate utilitățile, zona Gării, Avrig, nr. 36. Telefon 0745.796.832, 256172. (28549)

Ofer spre închiriere garsonieră cf. I, et. I, str. Praporgescu. Telefon 0722.405.294. (28569)

Închiriez apartament ultracentral, parter, 2 camere, lângă Biserica Roșie, preț 250 Eu. Telefon 0257-348354. (28612)

Închiriez (ofer) SPAȚIU CENTRAL, 100 mp, amenajat birouri, cabinete, salon înfrumusețare. Telefon 280817. (28658)

Închiriez SPAȚIU COMERCIAL cu vitrină, ultracentral, 60 mp. Telefon 228411. (28108)

Închiriez casă 3 camere zonă bună, 400 EU și vilă central 5 dormitoare, 2 băi, 1000 EU. Telefon 270856, 0766.231.477. (28232)

Închiriez 2 camere Libelula, mobilat occidental, 250 EU. Telefon 0766.231.477, 270856. (28232)

Ofer spre închiriere HALĂ 900 mp, localitatea SÂNTANA. Telefon 0745.963.862; 0722.389.682. (28307)

Închiriez SPAȚIU în CONSTRUCȚIE, până la 1400 mp, centru Vlaicu, pretabil: HOTEL, CLINICĂ, BANCĂ, COMERCIAL, etc. Telefon 0788.431.443; 256769. (28317)

Închiriez 2 camere Lebăda, cu garaj, mobilat, climă, termopan, 150 EU. Telefon 270856, 0766.231.477. (28232)

SC caută SPAȚIU ÎNCHIRIERE (inclusiv hală), stradă principală, minim 350 mp, Arad. Telefon 0230 - 520423; 0745.125.428. (f, 3708338)

Doresc să închiriez HALĂ în ARAD, 2.000 mp, înălțime 8m. Telefon 0723.308.286, 338544. (28425)

SC CONSTRUCȚII RUTIERE din Arad, str. Digului, nr. 1, telefon 259621, închiriază sediul din orașul INEU, str. Aradului, nr. 2. (28517)

Primesc 2 eleve în gazdă, central. Telefon 283418. (28521)

Dau garaj în chirie (lângă Cartrodrom). Telefon 212708, 0727.163.566. (28512)

Închiriez apartament 2 camere, bl. 217, et. II. Telefon 0740.107.594. (28563)

✝ DECESE ✝

Cu durere de nedescris soția ELIA, mama ELENA și fiica CLARA anunță trecerea la lumină a celui ce ne-a fost prieten și iubit

profesor
CRIȘAN GHEORGHE HĂIȘOR.

Înmormântarea va avea loc azi, 6 septembrie 2004, ora 14, la Cimitirul Pomenirea. Dumnezeu să-l odihnească în liniște și pace!

Cu adâncă durere anunțăm trecerea la odihna veșnică a iubitului soț, tată și bunic

SEMLECAN DUMITRU
în vârstă de 65 ani.

Ultimul rămas bun și-l va lua de la cei care l-au cunoscut și iubit, azi, 6 septembrie, ora 17, de la domiciliul din str. Renașterii nr. 52, la Cimitirul Micălaca Veche. Familia îndoliată: soția MĂRIOARA, fiica MIHAELA și nepoții OANA și SERGIU.

Cu adâncă durere anunțăm încetarea din viață a celei ce a fost soție, mamă, bunică

VULCU ILEANA,

la 72 ani. Înmormântarea va avea loc azi, 6 septembrie, ora 14, de la domiciliul din str. Oituz, nr. 27, la Cimitirul Pomenirea. Te vom iubi veșnic. Familia îndoliată.

S-a stins din viață, după o lungă și grea suferință, cel care a fost soț, tată și bunic,

BUCUR IOAN,

pensionar CFR, la vârsta de 74 de ani. Înmormântarea va avea loc azi, 6 septembrie 2004, ora 15, în localitatea PECICA. Soția DELIA, fiica DANA și nepoata CĂTĂLINA.

Cu adâncă durere în suflet anunțăm încetarea din viață, după o scurtă și grea suferință, a celui care a fost soț, tată, bunic și străbunic

profesor
GORCEA IOAN,

în vârstă de 82 de ani. Înmormântarea va avea loc azi, 6 septembrie 2004, ora 14, de la locuința sa din PÂNCOTA, str. Gh. Doja, nr. 18. Dumnezeu să-l odihnească în pace! Familiile îndoliate: GORCEA, IOJA și Dr. CÂMPEANU.

Cu durere anunțăm încetarea din viață a iubitului nostru soț, tată și bunic

ACHIȚEI GHEORGHE,

în vârstă de 58 de ani. Înmormântarea va avea loc azi, 6 septembrie 2004, ora 16, la Cimitirul Aradul Nou. Familia îndoliată, ACHIȚEI.

✝ CONDOLEANȚE ✝

Suntem alături de dl. director dr. VLADIMIR CÂMPEANU la decesul celui care a fost tată, socru și bunic

prof. GORCEA IOAN.

Colectivul Serviciului de Ambulanță Județean Arad.

Un ultim și pios omagiu unchiului și fratelui nostru drag,

prof. GORCEA IOAN,

din PÂNCOTA. Dumnezeu să-l odihnească în liniște și pace! Nepoții: JENI, LILI și DAN; sora SIDA. (p)

Colectivul Școlii Generale „AUREL VLAICU" Arad este alături de profesor CÂMPEANU TATIANA în marea durere pricinuită de trecerea în eternitate a tatălui drag. Dumnezeu să-l odihnească! (28509)

Elevii clasei a VII-E de la Școala Gerenală „AUREL VLAICU" Arad împreună cu părinții lor împărtășesc durerea doamnei diriginte CÂMPEANU TATIANA pricinuite de trecerea la odihna veșnică a tatălui. Fie-i țărâna ușoară! (28510)

Sincere condoleanțe și întreaga noastră compasiune doamnei, profesor CÂMPEANU TATIANA la decesul tatălui drag. Dumnezeu să-l odihnească! Familia FILIP. (28512)

Suntem alături de profesor CÂMPEANU TATIANA în încercarea pricinuită de trecerea la odihna veșnică a tatălui drag. Dumnezeu să-l odihnească! Familia TĂMĂȘAN.

Suntem alături de MIMI, MIHAELA, OANA și SERGIU în greaua suferință pricinuită de pierderea celui care a fost

SEMLECAN DUMITRU.

Sincere condoleanțe! Familia KILLIAN.

Colectivul Secției de Chirurgie și Ortopedie Pediatrică este alături de doamna director Dr. DANA OPREA, în greaua încercare pricinuită de trecerea în neființă a mamei. Sincere condoleanțe familiei îndoliate!

Cu durere în suflet ne despărțim de prietenul nostru drag

profesor
HĂIȘOR GHEORGHE CRIȘAN,

om de o aleasă omenie. Dumnezeu să-l odihnească în pace! Condoleanțe familiei îndoliate! Familia, prof. ȘTEFAN BALIȚA. (28555)

Suntem alături de familia ACHIȚEI în durerea pricinuită de moartea celui care a fost,

ACHIȚEI GHEORGHE.

Dumnezeu să-l odihnească în pace! Vecinii din blocul N.2-1. (28562)

Suntem alături de colega PIȘTA CLARA în aceste momente de tristețe pricinuite de pierderea tatălui. Colectivul Bibliotecii Județene A.D.Xenopol. (28561)

Suntem alături de colega noastră CORONDAN ELENA la trecerea în neființă a mamei dragi. Colectivul Bibliotecii Județene A.D. Xenopol. (28561)

Suntem alături de familia CORONDAN GHEORGHE și ELENA și-i împărtășim durerea la despărțirea da mama lor. Sincere condoleanțe! Finii LUP NELU și ANGI. (28559)

✝ COMEMORĂRI ✝

S-au scurs 7 ani de dor și durere de când a plecat fulgerător pe drumul fără întoarcere, bunul și dragul meu soț

MIHAI DĂRĂBAN.

Parastasul de pomenire marți, 7 septembrie 2004, ora 10, la Catedrala Veche. Soția în veci nemângâiată. (28524)

Azi, 6 septembrie se împlinesc 6 săptămâni de lacrimi de când a plecat mult prea devreme de lângă noi, la numai 46 ani, scumpa noastră soție, mamă, fiică, soră și mătușă

BĂLĂBAN MĂRIOARA

din ȘOIMOȘ. „În fața mea te-ai stins/ Și greu mi-a fost să te privesc/ Te-ai stins precum o lumânare/ Și n-am putut să te salvez/ Pustiu e totul fără tine/ Pustie este casa ta/ De când ai plecat din ea/ Ne este dor de vocea ta/ Am vrut să mai rămâi cu noi/ Dar n-a fost cu putință." Rugăm pe bunul Dumnezeu să te odihnească în pace, suflet bun și blând! Nu te vom uita niciodată! Familia în veci nemângâiată. (28560)

✝ SERVICII FUNERARE ✝

RO STYL COMPANY
SERVICII FUNERARE COMPLETE
Magazin deschis și noaptea
ARAD STR. M. EMINESCU 22
peste drum de ARTEX
Tel. 214.422, 0744.690.121
ACCESORII FUNERARE
Pentru că suntem producători de sicrie nu simpli comercianți, PUTEM FACE O REDUCERE REALĂ de 40% LA SICRIU, clienților care fac toate serviciile cu firma.
PLATA ȘI DUPĂ ÎNCASAREA AJUTORULUI DE ÎNMORMÂNTARE.
TRANSPORT intern și internațional.

IN MEMORIAM "KUKI"
SERVICII FUNERARE COMPLETE
Str. M Eminescu Nr.4 în curte
Tel: 211.929 - 0723.343.964
MAGAZIN DESCHIS LA ORICE ORĂ
OFERĂ:
■ SICRIE 10 modele de la 900.000 - 3.400.000
■ SICRIE LUX 6 modele de la 3.600.000-22.500.000
Mânere. Șuruburi, prosoape, lumânări, colaci și colivă
■ LENJERIE 10 modele de la 350.000 - 2.000.000
Apelând la serviciile noastre (spălat, îmbrăcat, formolizat și transport)
BENEFICIAȚI DE 20% REDUCERE LA SICRIU
GRATUIT Transportul sicriului la domiciliu
Transport Intern și Internațional
Se poate plăti și după ridicarea ajutorului de înmormântare

PARCHETUL LAMINAT KAINDL
Armonia îmbinărilor

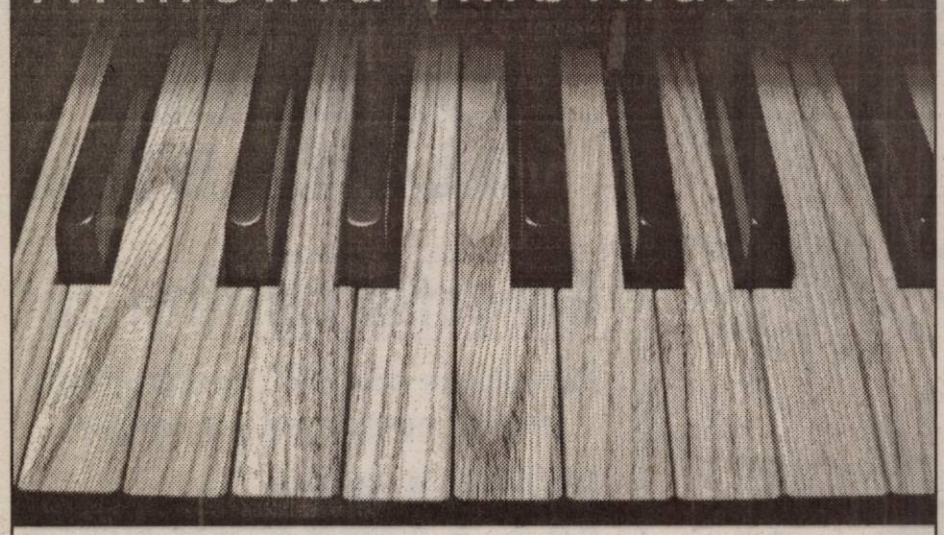

Cu un aspect de invidiat, parchetul laminat KAINDL – Austria răspunde pretenţiilor tale estetice, tehnice şi practice (rezistenţă la uzură şi umiditate, facilitatea sistemului de imbinare fără adeziv - SNAP) şi îţi transformă casa într-un mic paradis.

Acum aveţi parte de o largă varietate de decoruri şi accesorii, toate la un raport calitate/preţ fără concurenţă.

Vă stăm la dispoziţie şi pentru consultanţă tehnică de specialitate. Parchetul KAINDL – calitate garantată de cel mai mare producător din Europa.

KAINDL FLOORING

importat de finnforest romania

distribuit de SC GI MOTOR SRL
Str. Eftimie Murgu 87
tel: 256.243/214.800

(3708307)

în perioada
2 septembrie - 31 octombrie

Reducerile de preţuri sunt valabile pentru toate modelele Matiz şi Cielo Euro III cumpărate în această perioadă, în limita stocului disponibil.

Dealeri autorizaţi:
FRANCKMAR, Str. Aurel Vlaicu, Bl.Z 27,Arad, tel. 0257-289600.

Telefonul clientului: 0251.544.187
Asistenţă tehnică rutieră 24 de ore: 0251.596.767
0725.511.611

DAEWOO AUTOMOBILE ROMANIA
www.daewooauto.ro

Cea mai bună garanţie oferită de un producător român de autoturisme

(cod 7264)

CIEL! Soluţia de referinţă

Ofertă specială pentru judeţul dvs!

CUMPĂRAŢI
în perioada
1 - 30 septembrie 2004
două aplicaţii individuale* CIEL Windows
simultan şi beneficiaţi de
50% reducere
la cea de a doua aplicaţie achiziţionată.
*NOTĂ: Reducerea se aplică produsului cu preţ de listă mai mic.

Oferta CIEL de aplicaţii individuale Windows cuprinde:
CIEL CONTA, CIEL GESTIUNE COMERCIALĂ 2004,
CIEL SALARII 2004, CIEL IMOBILIZĂRI 2004, CIEL REGISTRU CASĂ.

CE AVEŢI DE FĂCUT?
Accesaţi pagina web a firmei Ciel România la adresa www.ciel.ro pt. a găsi datele de contact ale distribuitorilor CIEL autorizaţi din zona dvs. sau contactaţi-ne la tel. 021-201.53.04; fax: 021-201.53.03.

(3707869)

Pentru Clientul nostru: WIM BOSMAN grup international, specializat in expeditii, transport, depozitare si servicii logistice, selectionam pentru biroul din ARAD:

EXPEDITOR

Cerinte :
- experienta
- cunostinte PC
- cunostinte minime de limba engleza
- permis de conducere cat. B

Se ofera: un pachet salarial extrem de motivant
Trimiteti CV-urile dvs. pana la data de 10.09.2004,
pe adresa de e-mail: office@pari.ro sau prin fax: 0244/595042.
Numai persoanele selectionate vor fi contactate!

PARI
Recrutare si Instruire

(3707869)

Producător de apă minerală
angajează
REPREZENTANT
de zonă pe jud. Arad

Cerinţe:
- experienţă minim 2 ani
- carnet conducere cat. B

Se oferă
- pachet salarial motivant
- lucru în echipă de profesionişti
- posibilitate de avansare

Trimiteţi CV-ul şi o scrisoare de intenţie la
fax 0257-212.100.

(0786380)

ELBA CORPURI SI SISTEME DE ILUMINAT

Ca urmare a câştigării licitaţiei pentru serviciul de iluminat public al municipiului Arad,
S.C. ELBA S.A împreună cu Primăria a înfiinţat pentru cetăţenii Aradului , un dispecerat telefonic,
unde pot fi sesizate-la orice oră- disfuncţionalităţile privind iluminatul din zona în care aceştia locuiesc.
Dispeceratul poate fi apelat gratuit
la numărul de telefon : 0800800183,
Remedierea va fi făcută în cel mai scurt timp posibil.

(c.356/2004)

airone ITALROM electronics airone

UNIC PRODUCĂTOR ÎN ROMÂNIA AL SISTEMELOR DE PURIFICARE, ÎMPROSPĂTARE ŞI STERILIZARE A AERULUI
caută în toată ţara
REPREZENTANŢI VÂNZĂRI
în regim de colaborare
Contracte de comision, procente deosebit de atractive, sprijin pentru formarea portofoliului de clienţi.

Profilul candidatului : CV în limba română la

- abilitate în comunicare
- pregătit pentru munca de teren
- corect, dedicat, serios
- ambiţios, organizat

Departamentul Comercial
E-mail: marketing@airone.ro
Telefon: 0240 517 540
Fax: 0240 517 541

Sună verde 0800 807640

(3708363)

S.C. SATLINE S.R.L. TELEFON 251.461, 0744/507.211 SHOW ROOM ARAD,Piata Mihai Viteazul - BL. M7 - PARTER

TÂMPLĂRIE DIN ALUMINIU ŞI P.V.C.

CU GEAM TERMOPAN; PROFILE PVC TROCAL Germania; PROFILE ALUMINIU Grecia

(c.53/2004)

cel mai avantajos sistem de rate

la venirea căldurii

CORAURA

are grijă de confortul dumneavoastră

Montaj GRATUIT

Transport GRATUIT

aer condiţionat 12.000 btu

432.000 lei

rată lunară

fără AVANS

fără GIRANT

rate FIXE

(c.80/2004)

S.C. **EXCLUSIV AL-PLAST** S.R.L.

Garantia calitãtii cu:

Tâmplărie din PVC realizată din profile cu 3, 4 sau 5 camere

REHAU *Calitate germană!*

Feronerie: **ROTO şi Siegenia**

Geamuri TERMOPAN LOWE sau FLOAT

(c.427/2004)

ARAD, Str. Prutului nr. 2
(colţ cu Str. Radnei)
Tel/Fax: 0257/ 210.280 0723.611.936

TÂMPLĂRIE PVC cu GEAM TERMOPAN CALITATE GERMANĂ GEALAN Fenster-Systeme

ACUM ŞI CU PLATA ÎN RATE

ARAD, STR. CAIUS IACOB BL.R
FOSTUL Mag. CĂMINUL (lângă BANC POST)

Telefon: 0257-213.145, 0788.391.769

ANGAJĂM TINERI ABSOLVENŢI

(c.64/2004)

AXUM COMP

Arad, B-dul Revoluţiei 12-18, Sc. B, Ap. 3

- Constituire societăţi comerciale
  - Modificări acte
  - Preschimbări:
    - Certificate de înmatriculare
    - Cod unic
- Autorizaţii şi avize de funcţionare

Tel: 0257- 252.104

(3707599)

S.C. IATSA S.A. ARAD dealer autorizat DACIA
Calea Timişorii 127

OPERAŢIUNEA PORŢI DESCHISE
DACIA LOGAN în perioada 9-13 septembrie 2004.

TESTEAZĂ DACIA LOGAN

PARTICIPĂ LA „JOCUL CHEII" şi O DACIA LOGAN poate fi a ta... şi multe alte premii

Tel. vânzări: 0257/278.950; mobil: 0745.023.094
Tel./Fax.: 0257/287.366

S.C **AMRO - DC** S.R.L.

Execuţie şi montaj

ferestre din lemn stratificat

lemn tropical - meranti
autohton - brad, frasin, stejar

cu geam termopan

Arad, str. FRĂŢIEI nr. 27-29
Tel./Fax: 0257-259.483, 0723.068.257

(c.51/2004)

construct

MIRADA

OFERTA LUNII

Toate tipurile de învelitori pentru casa dumneavoastră

- **Ţiglă CERAMICĂ**
  - Ţiglă TONDACH import Ungaria
    - CSARDAS; - TANGO; - KERINGO
    - POLKA; - SOLZI
  - Ţiglă KIKINDA „LEU" import Iugoslavia
    - KIKINDA; - CLASIC; - BANAT (SOLZI)
  - Ţiglă SICERAM Sighişoara
    - MARSILIA
- **Ţiglă din MORTAR DE CIMENT**
  - Ţiglă BRAMAC import Ungaria
    - Alpina
    - Romana

    Reducere 10 %
  - Ţiglă EUROBETON Oradea
- **Şindrilă BITUMINOASĂ**
  - JCP Slovacia
  - VILLAS Austria
  - TEGOLA Canadese

Vindem în rate cu **avans 0.**
Asigurăm transport la domiciliul clientului

Arad – Gara Mare, tel. 0257/21.21.98
Str. Poetului nr. 95, tel. 243.490.

(c.66/2004)

S.C.

VBN Doors SRL

societate profilată pe producţia uşilor din lemn angajează

1. tâmplari universali
   - stagiu militar satisfăcut
2. tânăr dinamic
   - absolvent de şcoală tehnică în domeniul prelucrării lemnului
   - aptitudini în organizarea şi coordonarea unei echipe de lucru
   - cunoştinţe de operare PC - (Excel Word)
   - disponibilitate la program prelungit

Firma oferă:
- salarizare foarte bună, în funcţie de prestaţie
- tichete de masă
- transport gratuit la şi de la locul de muncă

CV se depune la sediul firmei din Calea Bodrogului nr. 30. Informaţii la tel. 216.586.

(3708433)

VINDEM

hârtie albă de ziar (în role mici) ***pentru ambalaj.***

la preţ deosebit de avantajos (15.000 lei/kg)

La cantităţi mai mari preţul este negociabil. Informaţii la tipografia MEDIAGRAF, Str. Feleacului F. N. (lângă Complexul Jackson), între orele 8-15 sau la tel. 250.902.

SANPAOLO IMI BANK ROMANIA
CREDITE IMOBILIARE
- perioada creditare până la 20 de ani -
Dobânda:
- credite în valută: de la 7 % pe an -
- credite în LEI: de la 25% pe an -
Informații suplimentare
ARAD, B-dul Revoluției, nr. 88
TELEFON.: 284.888; FAX: 285.202

ADEVĂRUL
Cotidian independent Arad

ASTRA
ASTRA VAGOANE CĂLĂTORI
Singurul producător de confort din domeniu
Str. Petru Rareș 1-3
Tel: 233.651 Fax: 258.168
e-mail: astra.calatori@astrac.rdsar.ro

Anul XVI, nr. 4310 | 16 pagini | MARȚI, 7 SEPTEMBRIE 2004 | 6.000 lei
adevarul@arad.ro; adv.pub@arad.ro | http://adevarul.arad.ro
Publicație auditată de BRAT | Tiraj mediu zilnic vândut: 27 845

Violarea barbară a unor acorduri

D. Zăvoianu

După intrarea noastră în NATO am crezut că suntem scutiți de surprize neplăcute privind inviolabilitatea frontierelor naționale. Din păcate, nu a fost să fie așa pentru că la granița de nord-est și sud-est avem un vecin lacom, de un șovinism feroce, care a devenit moștenitorul funestului pact fascisto-bolșevic - Molotov-Ribbentrop. Astfel, Ucraina a devenit ocupanta teritoriilor românești din nord-estul României - Bucovina și ținutul Herței și a spațiului de la gurile Dunării, cunoscut sub denumirea de Bugeac. De asemenea, sfidând orice norme și tratate internaționale, s-au înstăpânit asupra platoului continental al Mării Negre și al Insulei Șerpilor fără nici un drept, cu scopul vădit de a se constitui ca o permanentă amenințare asupra graniței de est a NATO. În aceste teritorii ocupate abuziv, populația românească este supusă unui proces violent de epurare etnică, distrugându-se toate bazele culturii și spiritualității românești, ale școlii și bisericii, lipsind astfel pe etnicii români de izvoarele identității lor naționale. Această politică a Ucrainei este dusă mână în mână cu Rusia, care, pentru a-și menține pozițiile pe Nistru, sprijină pe separatiștii și rebelii transnistreni în menținerea unei enclave pentru ofensiva panslavismului.

Încurajată de un tratat iresponsabil, produsul guvernării cederiste de tristă amintire, tratat care abandonează fără nici o clauză populația românească, care nu abordează clar delimitarea granițelor pe brațul Chilia și în Marea Neagră. Ucraina, cu o lipsă totală de respect pentru tratatele internaționale, sfidând normele europene de protejare a rezervațiilor naturale, a început construirea unui șenal navigabil pe canalul Bîstroe, făcând astfel legătura directă cu Marea Neagră. Săparea acestui canal aduce serioase prejudicii rezervației biologie și naturale din Delta Dunării, cu consecințe dezastruoase asupra florei și faunei unice. Fără nici o urmă de respect între vecini, încălcând normele internaționale privind frontierele, a încălcat teritoriul României, provocând și serioase pagube de natură economică în circulația pe partea românească a brațului Chiliei și în activitatea perscarilor din zonă.

(Continuare în pagina 6)

Una dintre cele mai mari tragedii din istoria petrolului românesc

Sonda 451 Turnu - explozia care a curmat viața a 21 de petroliști

● Ieri a fost sfințită troița ridicată pe locul accidentului, în memoria celor dispăruți

Foto: V. Muș

Mulți dintre arădeni mai au, probabil, vie în memorie data de 10 mai 1982. Tragedia din ziua respectivă a făcut ca cele mai reprezentative personaje ale puterii comuniste de atunci să-și concentreze, pentru scurt timp, atenția asupra Aradului. În acea zi nefastă, la Sonda 451 Turnu a avut loc o puternică explozie, 21 de petroliști și încă alte două persoane (care locuiau la sălașul din apropiere) găsindu-și sfârșitul în chinuri groaznice. Din povestirile depănate de cei cu care am stat de vorbă, am aflat că Elena Ceaușescu s-a implicat personal în cazul care avea să devină „cel mai mare accident din istoria de după cel de-al doilea Război Mondial, al petrolului din România" (cea mai mare tragedie a avut loc în 1928, în apropierea localității Moreni, unde au decedat 36 de oameni). Soția dictatorului a delegat o parte din sarcini lui Gheorghe Dincă - unul dintre membrii marcanți ai Partidului Comunist Român.

Totul s-a întâmplat în data de 10 mai 1982. În schimbul dintre orele 0,00 - 8,00, lucrau 32 de oameni (ingineri petroliști, maiștri, muncitori, militari în termen). Acumularea de gaze în perimetrul sondei, dublată de condițiile atmosferice favorizante au făcut să se producă o puternică deflagrație.

Olimpiu Bulzan; Romulus Dubăț

(Continuare în pagina 8)

Proiecte finanțate din fonduri europene

E bine la Arad, dar se poate și mai mult

Crede ministrul Integrării Europene, Alexandru Fărcaș

Însoțit de o parte consistentă a echipei sale, ministrul Alexandru Fărcaș a avut ieri o rundă de discuții cu delegația Oficiului Național pentru Dezvoltare a Ungariei condusă de Peter Szalo. Intrați deja în UE și având o experiență considerabilă în promovarea unor proiecte eligibile pentru finanțarea din fonduri europene, firesc că maghiarii ne pot fi consilieri în multe probleme legate de accesarea acestor programe. Dar înainte de discuțiile oficiale ministrul Fărcaș a fost supus unui adevărat program de „aradizare" cum spunea el, de către prefectul Dan Vasile Ungureanu și președintele Consiliului Județean Gheorghe Seculici.

D. Sava

(Continuare în pagina 3)

Surpriză la preliminarele PSD Arad

Alexandra Braica, locul unu pentru Camera Deputaților !

Deși se prefigura o victorie lejeră a lui Gheorghe Chiper, președinte executiv al PSD Arad, în bătălia pentru primul loc pe lista pentru Camera Deputaților, a câștigat Alexandra Braica, consilier municipal. În paranteză fie spus, s-a adeverit prezicerea lui Victor Ponta, președintele TSD, care spunea că la PSD Arad se va putea respecta procentajul de eligibilitate pentru tineri și femei, prin propulsarea unei persoane care să îndeplinească ambele condiții. Cei șapte aleși de către mebrii PSD sunt:

1. Alexandra Braica -3216 voturi 2. Gheorghe Chiper-3138 3. Pavel Sârbu- 3052 4. Dorel Căprar-2673 5. Ioan Horhat-2172 6. Tiberiu Rancu 1575 7. Mihaela Muraru Mândrea-1531.

Simion Todoca

(Continuare în pagina 6)

Reacții la preliminare

Dan Ionescu - contestație, Mihaela Muraru Mândrea - sesizare

Pag. 6

STILCONFORT
Str. Steagului nr. 1, Tel/Fax: 278.833
• MOBILĂ LA COMANDĂ
• UȘI DE INTERIOR - 100 MODELE CU 85 EURO/buc.
Piața Spitalului Bl. 1D, Tel. 253.868
Calea Timișorii nr. 53, Tel. 278.820
B-dul Revoluției nr. 26-28, Tel. 338.244

Meditația zilei

„Și suferința e socotită o formă de ispășire".
(Graham Greene)

Calendar

Astăzi, Soarele răsare la ora 6 și 45 minute și apune la ora 19 și 41 minute. Au trecut 250 de zile din acest an. Au mai rămas 116 de zile până în 2005.

Praznicul zilei: Biserica ortodoxă: Înaintepraznuirea Nașterii Maicii Domnului; Sf. Mc. Sozont; **Biserica greco-catolică**: Înaintepraznuirea Nașterii Maicii Domnului; Sozont ; **Biserica romano-catolică**: Regina.

A venit barza!

La Arad: Borteș Patricia, Bokor Beata, Anicăi Dorina, Ioja Denis-Codrin, Ardelean Sara-Laura, Tașcău Denisa, Bălaș Bogdan-Andrei, Văcariu Robert-Valentin, Andraș Adelina, Vancea Iasmina-Rusalina, Lazea Denis, Habageru Mădălina, Bondea Beniamin, Mikloș Gabriel, Lingurar Edi-David, Drăgoi Nicoleta.

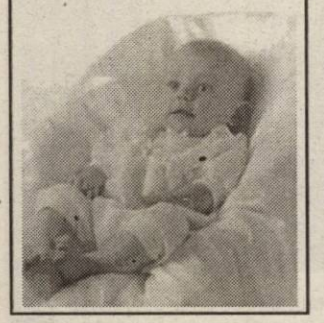

CINEMATOGRAFE

DACIA (tel. 255.576): Neveste perfecte (SUA) 11; 13; 15; 17; 19; 21

„Adevărul" vă ascultă

La telefonul dimineții, 280944, între orele 9,00 - 12,00

● **Străzi fără lumină.** Emeric Ignat și Augustin Itu ne-au apelat la redacție, rugându-ne să-i ajutăm să rezolve cumva o problemă mai veche cu care se confruntă locuitorii de pe străzile Poetului și Calea Dezna. Acestea nu sunt iluminate corespunzător, mai ales în zona blocurilor P1, P2, și P3 (pe Poetului), respectiv X12, X 13, X 14, X 15 și X 16, pe Calea Dezna. Sperăm că cei responsabili cu iluminatul public vor... „lumina" în consecință.

● **Cine curăță după nuntași?** - întreabă Iulian Medeleanu, din Arad. Acesta locuiește pe strada Vasile Milea, cea pe care se află amplasată și Casa de Căsătorii Civile, nuntașii lăsând o mizerie de nedescris în urmă. Domnul Medeleanu propune ca cel puțin duminica, strada Vasile Milea să se bucure de o atenție mai mare din partea celor în grija cărora stă curățenia municipiului.

● **Acte găsite.** Ieri, ne-a fost adus la redacție un portofel negru, care conține mai multe acte, printre care un Card Transilvania și un permis de conducere pe numele Andrea Csilla. Portofelul poate fi recuperat de la sediul redacției „Adevărul", de pe Bulevardul Revoluției, numărul 81.

Redactor de serviciu, C. M.

La telefonul după-aminezii, 280003, între orele 15,00 - 18,00

Alexandru Mureșan, din Grădiște a fost de curând la Miniș unde are o proprietate și se plânge de faptul că autobuzul care circulă pe ruta Arad-Nadăș îi lasă pe cei care merg la Miniș, la baraj. De acolo până în localitate mai sunt de parcurs încă cinci km. Până anul trecut, spune Mureșan, era un autobuz care parcurgea acest traseu, dar acum nu mai este. Ne întreabă ce s-ar putea face, deoarece pentru bătrâni cinci km de mers pe jos înseamnă mult. Credem că problema se poate rezolva de către primar și Compania de Transport Public, în sensul că „rata" Arad-Nadăș ar putea să facă o deviere, mai ales că drumul de la baraj până în localitate este bun.

Redactor de serviciu, T.S.

Rețeta zilei

Ruladă cu spanac

Ingrediente: 300 g făină, 3 ouă, 100 g cașcaval, 200 g spanac fiert, 100 g șuncă, 200 g brânză de vaci, 50 g unt, sare, piper

Preparare: Faci o foaie de tăiței din făină, ouă, sare și o lași 10 minute să se odihnească. Separat toci spanacul fiert (să fie ca un piure) și îl călești în puțin unt. Întinzi foaia de tăiței, pui spanacul, peste el pui brânza de vaci amestecată cu șunca tăiată fideluță și piperul. Rulezi, strângi bine capetele, ungi cu unt, pui în tava unsă bine și dai la cuptor. Sub tava în care coci rulada așezi o cratiță cu apă. Când s-a rumenit ușor mai pui puțin unt și cașcaval ras. O servești caldă.

Comenzi taxi

● ALFA PLUS 949; 349.349
● TAXI ALFA 22.88.88; 25.25.26; 0723-200.301; 0745-50.60.70
● TAXI ARAD 244.244; 274.444; 0722-755.440
● DIESEL STAR 212.222; 0722-361.011; 0745-645.645
● FAVORIT 280.000; 281.111; 0740-083.333; 0742-409.992
● EUROPA 275.555; 0723-677.555; 0744-828.163.
● VALI DIESEL 280.705; 280.100
● MIRCO MILI 230.530; 230.730; 0740-152.828; 0723-062.366
● DELMAR 229.220
● TAXI VERBIȚĂ 0726.336.969; 0741.200.300; 944

Meteo

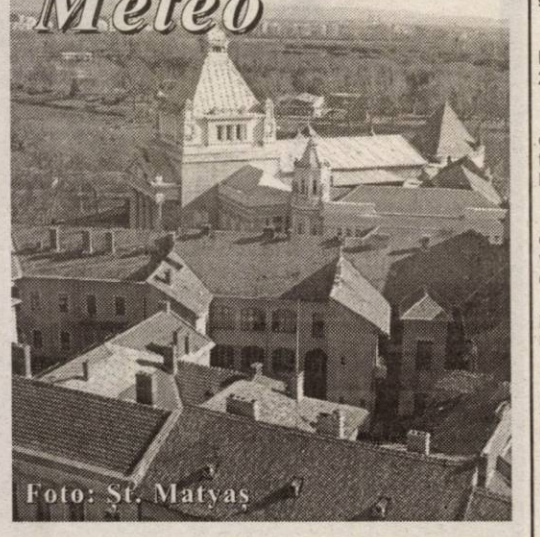

Vremea va fi frumoasă dar răcoroasă noaptea și dimineața. Cerul va fi mai mult senin. Vântul va sufla în general slab.

Temp. max.: 24 la 27°C.
Temp. min.: 10 la 13°C.

CUR$UL VALUTAR

VALORI ÎNREGISTRATE IERI, 6 SEPTEMBRIE 2004

Denumirea valutei	BNR	BCR		BRD		Banca Transilvania		Banca Românească		Banca Romexterra		Alpha Bank	
		C	V	C	V	C	V	C	V	C	V	C	V
Euro	40844	40700	41200	40465	41065	40550	41100	40550	41020	40700	41200	40600	41100
Dolar S.U.A.	33852	33400	33900	33510	34150	33450	33950	33622	34176	33710	34190	33400	34000
Forint	165	156	172	157	169	157	167	-	-	162	168	-	-

ADEVĂRUL
Cotidian independent Arad

Editor: S.C. ADEVĂRUL Arad S.R.L.
COD FISCAL R 1681938 ● COD SICOMEX 19.604 ● CERTIFICAT J 02/1886 / 31 X 1991 ● COD SIRUES 020956601 ● ISSN 1220 - 7489

Consiliul de administrație: președinte - **MIRCEA DORGOȘAN,** telefon 281802, 280625; **vicepreședinte - MIRCEA CONTRAȘ,** telefon 280854; **membri: LIZICA MIHUȚ**, telefon 280070, **ȘTEFAN TABUIA,** telefon 280854, **MIRCEA ȚIȘCĂ**, telefon 280904.

Colegiul de redacție: ȘTEFAN TABUIA (redactor-șef), telefon **280854; MARCEL CANCIU** (șef secție foto), telefon **281701; ALEXANDRU CHEBELEU** (șef secție sport), telefon **281701; GABRIELA GROZA** (secretar general de redacție), telefon **280854; VASILE FILIP** (șef secție cultură-învățământ-tineret), telefon **280003; IOAN IERCAN** (șef secție politică), telefon **280943; TRISTAN MIHUȚA** (șef secție probleme sociale - investigații), telefon **281855; DORU SAVA** (șef secție economic), telefon **281738; NICOLAE OPREAN** (șef secție actualități), telefon **280003; MIRCEA ȚIȘCĂ** (șef secție publicitate și difuzarea presei), telefon **280904; MIRCEA CONTRAȘ** (vicepreședinte al consiliului de administrație), telefon **280854; MIRCEA DORGOȘAN** (președinte al Consiliului de administrație), telefon **281802, 280625.**

Redacția și administrația: 310130 Arad, Bd. Revoluției nr. 81. Telefoane: SECRETARIAT - 281802, fax 280655, 280625; ADMINISTRAȚIE - CONTABILITATE - 281797; MICA PUBLICITATE - 210775; MAREA PUBLICITATE - 280904; CLUBUL PRESEI - 280989.

Tiparul executat la S.C. MEDIAGRAF S.A. ARAD, str. Feleacului F.N., telefon 250902, fax 250920

Adresa Internet http://adevarul.arad.ro

Horoscop

Marți, 7 septembrie 2004

Berbec (21.03-20.04). Evitați discuțiile în contradictoriu cu șeful. Norocul vă surâde la Loto.

Taur (21.04-20.05). Banii vor fi o problemă, iar cei din familie nu vă înțeleg.

Gemenii (21.05-20.06). Veți avea satisfacții personale ajutându-i pe ceilalți.

Rac (21.06.-22.07). Vă confruntați cu o criză de încredere: de o parte - partenerii de afaceri, de cealaltă - propria conștiință.

Leu (23.07-22.08). Primiți vești de la cineva pe care nu l-ați văzut de mult și niște planuri uitate vor prinde viață.

Fecioara (23.08-22.09). Nu este cazul să faceți schimbări în viața sentimentală. Așteptați ca și partenerul să-și asume responsabilități.

Balanța (23.09-22.10). Dacă intenționați să faceți un drum, asigurați-vă că ați planificat totul cum trebuie. Controlați-vă impulsivitatea!

Scorpion (23.10-21.11). Evitați sfaturile prietenilor, mai ales când e vorba de investiții.

Săgetător (22.11-21.12). Așteptați-vă la un comportament ciudat din partea șefilor. În special nu-i contraziceți.

Capricorn (22.12-19.01). E momentul să vă faceți planuri de schimbare a locului de muncă. Sunt șanse să puneți bazele unei cariere solide, cu satisfacții financiare.

Vărsător (20.01-20.02). Rolul de părinte vă dă de furcă astăzi. Limitați cheltuielile copiilor.

Peștii (21.02-20.03). Este cazul să vă maturizați. Mai ales nu vă lăsați conduși de impulsuri de moment.

Utilitare

PIEȚE, TÂRGURI

Astăzi este zi de piață la Sebiș, Almaș, Apateu, Semlac, Sântana, Șilindia, Vârfurile. Târguri săptămânale se desfășoară astăzi la Chișineu Criș, Almaș, Șilindia și Vârfurile.

Mâine, miercuri, va fi zi de piață la Păncota, Beliu, Buteni, Șiclău, Macea, Vânători, Pecica, Șiria și zi de târg la Beliu și Buteni.

PRIMĂRIA MUNICIPIULUI

Program de relații cu publicul (camera 5) luni-vineri între orele 8-20. Tel. 284.744, tel. centrală 281.850.

FARMACII DE SERVICIU

● Farmacia **REMEDIUM** Arad, B-dul Revoluției nr. 52-54. Program luni-vineri: 7,30-20,00; sâmbătă 8,00-14,00. Telefon 233.195. Eliberează medicamente compensate și gratuite.

● Farmacia **„ALEXANDRA"**, str. Tribunul Dobra, nr. 24 (stația tramvai Boul Roșu), tel. 282.062. Program luni-vineri: 7-22; sâmbăta: 8-18; duminica: 9-15. Eliberează medicamente compensate și gratuite.

● Farmacia **„OMNIAFARM"**, Calea Aurel Vlaicu, Bl. Z28, cu program zilnic de la orele 8,00-22,00. Telefon 271.724. Eliberează rețete gratuite și compensate.

● Farmacia **MELISSA** - medicamente alopate și homeopate. Onorăm și rețete gratuite și compensate. Tel. 219.588, Micălaca, str. Abrud nr. 80, bl. 219. Orar: luni-vineri 8-20, sâmbăta 9-16.

● Farmacia **„LARIFARM"**, Calea Aurel Vlaicu Bl. Z24, eliberează medicamente compensate și gratuite. Orar: luni-duminică 7,00-23,00. Tel. 0257-246.622.

URGENȚE STOMATOLOGICE

Cabinetul de pe str. Crișan (în spate la Gionelli) are program non-stop. Telefon: 253794.

UROLOGIE

Cabinet urologie (în clădirea Policlinicii Municipale). Program zilnic, inclusiv sâmbăta, între orele 9-12, telefon 213036.

OFTALMOLOGIE

Cabinet Dr. Turlea Magdalena, medic primar oftalmolog, oferă consultații oftalmologice, prescriere și prelucrare computerizată de ochelari, lentile de contact, ochelari de soare etc. Str. Miron Costin, bl. 9 (lângă „Casa Albă"), tel. 253.523.

DISPENSAR VETERINAR

● Dispensarul veterinar din Aradul Nou efectuează zilnic, orele 8-16 (sâmbăta 8-12 și duminica) examen trichineloscopic, vaccinări antirabice și sterilizări câini-pisici, însămânțări artificiale. Telefon 287.298.

● Dispensarul veterinar din Curtici: examen trichineloscopic, vaccinări, tratamente, consultații, la toate speciile de animale. Telefon 464.145.

ÎNTRERUPERI DE CURENT

Marți, 7 sept. h 8,30-12: Coresi, Mariș, Cunțan, Gutuiului, Petalelor, Augustin, Bobâlna, Pavelescu și Horga, Tabacovici, Titan; h 9-14: Iuliu Maniu 22-36; **h 11,30-15:** Pincio, Basarab, Miraj și Posada - p.

• **În județ: h 8-14:** Păncota - str. Mărășești, Mureșului; Aciuța, Tălagiu, Pleșcuța, Dumbrava, Gura Văii, Băltile; **h 9-14:** Beliu - p.; **h 9-15:** Seliște - p.; Ilteu - p.; **h 9-16**: Socodor - p.

CITIRE APOMETRE

Marți, 7 septembrie: S. Secula, Gh. Sion, C-tin Gurban, Berzei, Piața Eroilor, Banatului, Pașcani, Nucului, Păcăteanu, F. Monția, Frumoasa, Ștefan Zarie, Clopotului, Lipovei, Păstorului, Zefir, Argeș, D. Cantemir, Toporaș, Arcașilor, Calea 6 Vânători, Cedrului, Sălcuța, Siret, Paltinului, V. Hugo, Toamnei, Fulgerului, Călărașilor, Plopilor, Tr. Andreica, Secerei, Făt-Frumos, Corbului, Moldovei, Fagului, Grozăvești, Zambilelor, I. Creangă, Păcurarilor, Bogdan Voievod, I. Câmpineanu, C. Brâncoveanu, Baba Novac, Școalei, Obedenaru

ADMINISTRAȚIA FINANȚELOR PUBLICE

Administrația Finanțelor Publice a municipiului Arad: Asistență contribuabili (impozitul pe venitul global) - telefon 280.633, 280.733, int. 198 (persoane fizice) și 125 (persoane juridice) între orele 8,00-12,00. Informații suplimentare la www.finantearad.ro

TELEFOANE DE URGENȚĂ

POMPIERI 981; 251.212
AMBULANȚĂ ARAD - 961 sau 251.313
POLIȚIE: 955
Numărul de centrală telefonică al I. J. P. (Inspectoratul Județean de Poliție) Arad: 207.100
S. C. DISTRIGAZ-NORD S. A. TÂRGU MUREȘ
Sucursala de Distribuție a Gazelor Naturale Arad, Dispeceratul permanent tel: 218.928; 256.928
VERIFICARE METROLOGICĂ ȘI REPARAȚII CONTOARE APĂ: 255.274; 0723-343.976
DERANJAMENTE CURENT ELECTRIC 235.991
INFORMAȚII CFR 231.777
S. C. SALUBRITATE S. A. ARAD
Dispecerat între orele 7,00 - 19,00, tel.: 280.873
PROTECȚIA CONSUMATORULUI
B-dul Revoluției, nr. 50. Telefon: 257049
DIRECȚIA DE SĂNĂTATE PUBLICĂ - serviciul de permanență: 254.438
GARDA FINANCIARĂ
B-dul Revoluției nr. 79, telefon: 280971
INSPECTORATUL TERITORIAL DE MUNCĂ ARAD
Str. Episcopiei nr. 11-13, tel.: 211762, 211862, 257251
AGENȚIA JUDEȚEANĂ PENTRU OCUPAREA FORȚEI DE MUNCĂ
Str. Gheorghe Lazăr nr. 20, tel.: 281998, 211791
POLIȚIA DE FRONTIERĂ: tel.: 959
CORPUL GARDIENILOR PUBLICI: tel.: 280.557

Premiile de fidelitate ale ziarului „Adevărul“

Talon de participare pe luna Septembrie

Numele_____ **Prenumele**_____

Adresa:_____

_____

Telefon_____ **Seria și nr. chitanței abonament:**_____

Abonații pe luna august ai ziarului „Adevărul" sunt rugați să completeze cu litere de tipar talonul de mai sus, să-l introducă într-un plic și să-l expedieze, până la data de 17 septembrie a. c., pe adresa: Redacția „Adevărul", B-dul Revoluției nr. 81, cod. 310130, Arad. Cele expediate după această dată nu vor participa la tragerea la sorți. Pe plic, abonații sunt rugați să facă mențiunea „Pentru premiile de fidelitate". Talonele primite vor participa **luni, 20 septembrie a. c., la tragerea la sorți** în cadrul căreia **vor fi oferite abonaților 10 premii de fidelitate în valoare de 1 milion de lei fiecare.** Lista abonaților câștigători va fi publicată în ziarul nostru marți, 21 septembrie a. c., **iar premiile vor fi ridicate joi, 23 septembrie a. c.,** de la sediul redacției, pe baza buletinului de identitate și a chitanței-abonament.

Atenție: în plic va fi introdus doar talonul de mai sus, chitanțele-abonament rămânând la abonați.

În curând

Specialiștii RAR vor face verificări în trafic

După cum ne infomează inginerul **Voicu Șandru,** directorul filialei Arad a Registrului Auto Român (RAR), șoferilor arădeni li se pregătește, în curând, o surpriză! Este vorba de lansarea în trafic a unui laborator mobil de verificare a stării tehnice a autovehiculelor. **„Practic, cu acest laborator se pot face toate verificările cuprinse în normele RAR, începând de la poluare, sistemul de frânare, direcție etc. E ca și cum am spune că ieșim pe șosele cu un RAR în miniatură",** explică domnul **Voicu Șandru.**

Șeful RAR Arad spune că verificările vor fi făcute de către echipe mixte, formate din reprezentanți ai Autorității Rutiere Române (ARR), Administrația Drumurilor Naționale (ADN), Inspectoratului Județean al Poliției și RAR. **„De fapt, verificările în trafic n-ar trebui să fie o noutate pentru nimeni, chiar dacă astfel de teste nu au fost prea frecvente. Cadrul legal pentru astfel de verificări a fost instituit cu mai multă vreme în urmă. Mă refer la Ordinul Ministrului numărul 29/206 din 2002 al Ministerului Lucrărilor Publice și Amenajării Teritoriului, respectiv Ordinul numărul 611 din 2004, care reglementează constituirea echipelor mixte pentru controlul în trafic. Acum, odată cu alinierea țării noastre la standardele Uniunii Europene, trebuie să acordăm o atenție sporită acestor chestiuni",** declară **Voicu Șandru.**

Automobiliștii care vor fi depistați cu probleme tehnice la autovehicule vor suporta sancțiunile legii, mergând până la reținerea talonului.

C. Trif

Proiecte finanțate din fonduri europene

E bine la Arad, dar se poate și mai mult

Crede ministrul Integrării Europene, Alexandru Fărcaș

(Urmare din pag. 1)

Dacă prima zi a oficialului de la Integrare a fost dedicată proiectelor finanțate din fonduri europene și deja executate, cea de ieri a fost ocupată de proiectele în curs de derulare și finanțare (pavilionul Expo Arad faza a doua, zona Cargo și Aeroport, drumul de centură, incubator de afaceri Pecica, incubator de afaceri Universitatea „Aurel Vlaicu", zona Moneasa).

Opinia ministrului este că **„există proiecte cu finanțare substanțială în județul Arad, proiecte destinate comunității și diverșilor întreprinzători, există capacitate administrativă ingenerească, juridică și financiară deosebită, există și interes la nivelul factorilor de conducere însă trebuie făcut ceva ca județul să beneficieze de mai multe programe decât în prezent".**

Fărcaș a promis că se va implica în depășirea blocajului survenit în derularea unui proiect de aducțiune de apă și canalizare, finanțat prin programul SAMTID, în care este implicat în asociere Aradul și alte șase orașe din județ. La ora actuală proiectul este blocat din lipsa unui aviz de la Ministerul Administrației. Oficialul bucureștean a cerut oficialităților locale să se implice în sprijinirea micilor întreprinzători care derulează programe cu finanțare europeană (14 firme). De altfel, la nivelul Prefecturii a fost înființat un post de euroconsilier. Alexandru Fărcaș crede că, având în vedere alocările în creștere de fonduri de la UE care sunt totuși corelate cu capacitatea de absorbție a acestora și cu capacitatea noastră de a întocmi proiecte eligibile, deci toate acestea fac utilă crearea la nivel județean a unui portofoliu de proiecte care trebuie racordat și cu planul județean de dezvoltare. Până în 17 decembrie Ministerul Integrării așteaptă proiecte pe mare infrastructură (drumuri interjudețene, zone industriale).

Revenind la subiectul discuțiilor româno-maghiare este evident că UE este interesată să sprijine cât mai multe proiecte pe formule de integrare economică, pe infrastructură, turism și de aceea astfel de inițiative au mari șanse să atragă și surse de finanțare. Rezervația naturală Lunca Mureșului este un astfel de proiect. Deschiderea pentru traficul cu vehicule de mărfuri peste 7,5 tone ar fi un altul, iar faptul că Ungaria este interesată de dezvoltarea părții sale de Est ar putea fi o oportunitate și pentru arădeni. Iată de ce vizita ministrului Fărcaș a fost succint caracterizată de prefectul Ungureanu ca **„neprotocolară și extrem de eficientă".**

Foto: Ștefan Matyaș

Cronica măruntă

● Localnicii din comuna Felnac au la dispoziție un cabinet medical în care lucrează doi medici primari: dr. Raluca Marcu și dr. Corina Șel. Personalului medical i se alătură și asistenta Spomenca Baba. Aproximativ 3000 de oameni sunt înscriși aici, iar cazurile pediatrice sunt rezolvate tot în cadrul acestui imobil, frumos amenajat din toate punctele de vedere.

● Piața, dacă poate fi numită așa, dintre blocurile din imediata vecinătate a Podului de la Grădiște ar trebui luată cât mai curând posibil în discuția autorităților locale. Lapte și brânză făcută în casă - expuse spre vânzare pe trotuare... La fel ouăle și legumele. Trecând de aspectul zonei, ar trebui să ne gândim și la pericolul ce-i paște pe cei ce se aprovizionează de aici. Nu ar fi rău ca organele de control competente să arunce o privire și în zona cu pricina.

● **Cătălin Constantin Ivan**, de 20 de ani, din Vaslui, a fost introdus în arestul Poliției, acesta având de executat un an și șase luni de închisoare, pentru săvârșirea infracțiunii de furt.

● **Ioan Pop,** de 33 de ani, din Covăsânț și **Livia Belei,** de 29 de ani, din Măderat, sunt cercetați de polițiști, în stare de libertate, fiindcă nu și-au plătit, cu rea credință, pensiile de întreținere pentru copiii lor minori.

● **Marius Nicoară**, de 20 de ani, din Almaș, este cercetat de polițiști în stare de libertate, pentru tulburarea liniștii și ordinii publice. Nicoară, în toiul nopții, având un cuțit aupra sa, și-a amenințat concubina în gura mare, nereușind să scape de tot felul de injurii nici trecătorii de pe stradă, care au avut ghinionul să se afle în câmpul de acțiune al beligerantului.

● **Victor Coștiug,** de 52 de ani, din Sânmartin, a ajuns în atenția polițiștilor pentru vina de a fi condus un autoturism, pe drumurile publice, în timp ce avea o îmbibație alcoolică în sânge de 0,90 de grame la mie.

● Ieri au rămas fără permise de conducere, pentru că au urcat la volan sub influența alcoolului, **Iosif Velescu;** de 52 de ani, **Marius Mândița,** de 40 de ani, ambii din Arad și **Ioan Godja,** de 42 de ani, din Macea. Vor rămâne pietoni timp de trei luni încheiate

Scrisoare din America

Primarul Falcă a primit misivă de la Centurymarc

Gheorghe Falcă, primarul Aradului, a primit, în cursul zilei de sâmbătă, o scrisoare cel puțin interesantă din partea conducerii firmei americane Centurymarc, ce urma să vină la Arad, conform unui contract semnat pe vremea primarului Dorel Popa, cu o finanțare de 200 de milioane de USD. Banii urmau să fie folosiți, conform înțelegerii inițiale, pentru proiectele cu privire la energia termică din Arad. Conducerea Centurymarc însă îi scrie lui Falcă: **„Am intenționat să realizăm fuziunea dintre CET și Artem și am aflat că dumneavoastră ați realizat deja acest lucru. Felicitări!"** Cu alte cuvinte, conducerea Centurymarc dă de înțeles că nici nu ar mai avea pentru ce să vină la Arad cu bani, din moment ce o parte dintre lucrurile pe care și le-a propus (?!) s-au realizat deja. În fine, scrisoarea continuă: **„Cu tot respectul, Centurymarc vă solicită colaborarea pentru menținerea contractului, până în momentul când vom reveni la Arad și vom discuta acest obiectiv comun, de interes pentru România, pentru municipalitate și pentru locuitorii Aradului. Așteptăm primirea finanțării în luna septembrie** (n.r. - primarul Falcă nu a putut să precizeze de unde așteaptă Centurymarc finanțarea pomenită) **și, după ce vom avea dovada acestor fonduri, vom veni la Arad să vă întâlnim".**

Semnatarul scrisorii, în persoana președintelui Centurymarc, **Greyson M. Evans**, a mai precizat că intenționează să vină la Arad în prima sau a doua săptămână a lunii octombrie. De asemenea, acesta i-a transmis primarului Falcă: **„Centurymarc nu va provoca litigii. Dacă nu vom aduce fondurile necesare în septembrie (?), așa cum este planificat, vom colabora pentru rezilierea fără conflicte a contractului".**

Primarul Gheorghe Falcă nu a comentat conținutul scrisorii în nici un fel: **„Consider că trebuie să așteptăm luna octombrie, să vedem ce discuții vor avea loc între noi și conducerea Centurymarc, dacă va veni la Arad, așa cum ne scrie".**

Eugenia Pantea

La Moneasa

Festivalul gemenilor și tripleților

Complexul balnear Moneasa, S. C. Mòneasa S. A., Primăria Moneasa, organizează Festivalul gemenilor și tripleților, prima ediție, în perioada 11-12 septembrie 2004.

Programul festivalului:

Sâmbătă, 11 septembrie

● **orele 13-16** - Primirea invitaților, cazare, cocktail de bun-venit, înscrierea la concursuri; ● **orele 17-20** - Desfășurarea concursului cu premii (poezie, teatru, muzică, dans, pictură) ● **orele 20-24** - Premierea concurenților, cina festivă cu Daniel's band

Duminică, 12 septembrie

● **orele 8-10** - Prezentarea stațiunii ● **orele 10-12,30** - Concursuri sportive și distractive, miniconcert susținut de surorile gemene Jula ● **orele 14,30-16,30** - Excursie prin împrejurimi, cu ghid

Scandal cu vătămare corporală gravă

Ieri noapte, în jurul orei 1,00, la o discotecă din Moneasa a avut loc o altercație de proporții, în timpul căreia **Ionel Groza**, de 36 de ani, din Mo-neasa, l-a înjunghiat în regiunea toraco-abdominală pe **Marius T.,** de 24 de ani, din Bihor. Victima a fost internată la Spitalul Județean Arad, iar cercetările în acest caz sunt continuate sub supravegherea procurorului criminalist, în vederea stabilirii tuturor împrejurărilor în care s-a produs fapta.

E. Pantea

Societate comercială
angajează
UCENICI pentru VOPSITORIE AUTO.
Dispunem de utilaje moderne la pregătire și de cabină de vopsit.
Informații str. Andrei Șaguna 16-18, **tel. 270.441.** (3708472)

S.C. **EURO TRANS** S.R.L. **ȘIRIA**
VINDE STAȚIE DISTRIBUȚIE CARBURANȚI ȘI DEPOZIT DE COMBUSTIBIL LA INTRAREA ÎN CERMEI!
achiziționează deșeuri de fier vechi în cantități mari
Informații: ȘIRIA, STR. GĂRII NR. 2073
Telefon: 0723.404.010 0722.731.413
0257 / 531.128 (C. 446/2004)

PUR Arad vrea un deputat

La Consiliul Național al umaniștilor care a avut loc duminică, s-a hotărât ca PUR să facă alianță pentru alegerile parlamentare cu PSD. În schimb, social-democrații le-a promis umaniștilor 22 de locuri de deputați și zece de senator. **„Noi sperăm ca și Aradul să fie nominalizat între județele care să aibă reprezentanți pe listele social-democraților. Spun aceasta, bazându-mă pe rezultatele obținute la alegerile locale"**, a declarat Lia Ardelean, președinte PUR, filiala Arad. La nivel național, în urma alegerilor locale din iunie, umaniștii arădeni sunt pe locul II din punct de vedere al numărului de primari și pe locul XI în ceea ce privește numărul de aleși locali. De asemenea, conform procentelor obținute, PUR filiala Arad este pe locul XX la nivel național, însă printre primii zece în ceea ce privește aprecierea activității. Întrebată ce măsuri va lua dacă Aradul va fi printre județele nominalizate, dar i se va da numai un loc pentru Senat (Lia Ardelean candidând pentru un loc la Camera Deputaților), aceasta a răspuns: **„La Arad se pune problema unui loc pentru Camera Deputaților. Ce se va întâmpla de fapt, vom vedea numai în urma nominalizării județelor".**

Anca Șumălan

La Universitatea de Vest „Vasile Goldiș" Arad

Evaluarea finală a Cursului de formare continuă a managerilor școlari

Sâmbătă, la Centrul Academic al Universității de Vest „Vasile Goldiș" a avut loc susținerea temelor pregătite de cei 25 de absolvenți ai Cursului de formare continuă a managerilor școlari.

Dizertațiile susținute cu acest prilej au reprezentat o temă de management educațional - tema aleasă de fiecare cursant dintre cele propuse de profesorii formatori - conform programei analitice aprobate de Ministerul Educației și Cercetării.

Din comisia de evaluare au făcut parte prof. univ. dr. Aurel Ardelean - rectorul Universității „Vasile Goldiș", prof. Emil Gheorghe - inspector în cadrul MEC, prof. ing. Corina Knapek, inspector la Inspectoratul Școlar Arad și responsabilul cursului, prof. univ. dr. Iulian Negilă (decanul Colegiului Universitar).

Dintre temele-dizertație susținute de cursanți amintim câteva dintre cele mai interesante:

- „Educația - proces de comunicare" - prezentată de prof. Steliana Băișeanu, director adj. la Grupul Școlar „Henri Coandă" Arad;
- „Managementul conflictelor" - prezentat de prof. Iustin Barna - director adjunct la Școala generală nr. 22 Arad;
- „Managementul timpului" - prezentat de prof. Florica Bătăran, director la Școala generală „Andrei Șaguna" Arad.

„De apreciat la acest curs atât ținuta științifică, noutățile în domeniul managementului educațional cât și utilitatea practică a acestor cunoștințe - indispensabile în activitatea complexă a unui manager școlar" - ne-a declarat Angela Tolan, una dintre absolventele acestui curs.

C. A.

Liberalii își fac programul de deplasări

La ședința Biroului Municipal al PNL care a avut loc ieri a fost discutat calendarul de evenimente cu privire la deplasările în cartiere ale membrilor biroului și consilierilor locali în campania electorală. Tot în cadrul ședinței s-a discutat și despre reactivarea comisiilor pe diferite domenii. Aceste subiecte însă vor fi rediscutate miercuri în cadrul Consiliul Județean de Coordonare, ședința săptămânală a Alianței D.A. PNL-PD, filiala Arad.

Anca Șumălan

Aleșii locali ai Alianței D.A. PNL-PD sunt chemați la discuții

Toți aleșii locali ai Alianței D.A. PNL -PD se vor întâlni vineri, 10 septembrie, la sala Palatului Cultural din Arad, fiind prima întâlnire sub sigla Alianței D.A. PNL-PD. La discuții sunt așteptați să participe peste 450 de aleși locali liberali și democrați (primari, viceprimari și consilieri locali). **„Noi dorim ca reuniunea să fie una de amploare, prin care să dăm semnalul în județ pentru începerea bătăliei electorale. Practic, întâlnirea de la Palatul Cultural va fi și un test pentru a vedea care este forța reală a organizațiilor din județ și modul în care colaborează cele două partide "**, a declarat Gheorghe Seculici, copreședintele Alianței D.A. PNL-PD Arad. Pe ordinea de zi a întâlnirii figurează discuții pe marginea strângerii de semnături pentru susținerea candidaturii lui Theodor Stolojan, stabilirea strategiei pentru campania electorală și a responsabililor pentru secțiile de votare.

A. Ș.

Foc la șstrand

Ieri după-amiază, în jurul orelor 15,00, în incinta șstrandului arădean Neptun a izbucnit un incendiu, la locul faptei fiind chemați de urgență pompierii din cadrul Grupului de Pompieri Militari „Vasile Goldiș" Arad. Aceștia s-au deplasat la locul cu pricina de urgență, reușind, în scurt timp, să domolească flăcările. Focul a izbucnit la limita dintre granița șstrandului cu zona Subcetate. S-a aprins, din motive ce urmează a fi stabilite, o porțiune destul de însemnată de vegetație uscată. Nu s-au înregistrat pagube.

E. Pantea

De astăzi,

Aradul apare și în broșura și CD-ul „Pași spre Europa"

Consiliul Județean Arad este unul dintre beneficiarii programului GRASP-Reforma Administrației Publice prin Parteneriate Durabile. În domeniul dezvoltării economice locale a județului Arad, în colaborare cu specialiști din Consiliul Județean Arad, au fost elaborate broșura și CD-ul „Pași spre Europa" care cuprind informații despre profilul comunității: date geografice, economice, de infrastructură, educație, mediu, resurse umane. Lansarea acestei broșuri va avea loc astăzi, în prezența directorului Biroului regional Oradea al Programului GRASP, Livia Banu și al altor oficialități locale.

Pentru realizarea acestor broșuri GRASP a contribuit cu întreaga parte financiară, care se ridică la 4.000 dolari pentru 600 de exemplare. **„Noi ne exprimăm speranța că prin realizarea acestei broșuri vom avea mai multe șanse de a atrage în zonă noi investiții prin prezentarea avantajelor comparative"**, a declarat Gheorghe Seculici, președintele Consiliului Județean Arad.

Anca Șumălan

MARȚI, 7 SEPTEMBRIE 2004

TVR 1

7,10 Desene animate
7,40 Jurnalul TVR
7,55 Frumoasă tinerețea mea - f. IT, '03, p.II
9,30 Teleshopping
10,00 Năzdrăvăniile fraților Kratt - s.
10,30 Celebritățile timpului tău
11,00 Sânge de țigan - s.rel.
12,05 Justiție militară - s.
13,00 Hope și Faith - s.
14,00 Jurnalul TVR
14,30 Teleshopping
15,00 Alege viața!
15,30 Kronika
16,55 Sânge de țigan - s.
17,55 Avanpremieră
18,05 Sânge de țigan - s.
19,00 Jurnal TVR
20,00 Nu prea greu de ucis -comed., pol., Fr., '01
21,35 Magia filmului
22,00 Festivalul independent de film Anonimul
23,00 Jurnalul TVR
23,30 Îmbătat de culori - dramă, Coreea de Sud, 2002
1,35 CSI - Investigații - s.
2,35 Jurnalul TVR-rel.

TVR 2

7,00 Pasiuni - s., rel.
7,45 Teleshopping
8,15 În vizită la noi acasă
8,55 Rebelii - rel.
9,45 Tonomatul de vacanță-rel.
12,10 Marea Brava-rel.
13,00 Magazinul stud. teritoriale
13,45 Euro-Dispecer
14,00 Des.animate
14,30 Tribuna partidelor parlamentare
15,00 Emis.în lb. germană
17,00 Cronica germană-rel.
17,30 Magazin estival
18,30 Știri regionale
19,00 Pasiuni - s.
19,50 Euro - Dispecer
20,00 Jurnalul TVR
20,20 Agenda festivalului artelor
20,30 Transilvania insolit
21,00 Marea Brava - s.
21,50 Nestemate - dramă, SUA, '92, p.II.
0,00 Polițiștii de la Blue Murder- s.
1,00 Călător... - rel.
1,50 Posedată - horror, Fr.-Germ., '81

PRO TV

6,00 Teo - rel.
7,00 Știrile Pro TV * Ce se întâmplă doctore?
9,00 Omul care aduce cartea
9,20 Tânăr și neliniștit - s., rel. (AP)
10,50 Jurnal de călătorie - doc.
11,30 Profeții despre trecut-rel.
12,30 La Bloc - rel.
13,00 Știrile Pro TV
13,15 Lassie - s.
13,45 În numele justiției - dramă, SUA, '96, p.I
16,00 Tânăr și neliniștit - s.
17,00 Știrile Pro TV
17,45 Tânăr și neliniștit - s.
18,55 Sport
19,00 Știrile Pro TV * Sport * Vremea
20,15 Furia zăpezii - act., SUA, 2000
22,20 La bloc (AP)
23,00 Știrile Pro TV
23,50 Vreau să fiu mare!
0,00 Hotarul vieții - horror, Canada, 2003
2,00 Știrile Pro TV
3,00 Furia zăpezii - f. rel.
4,30 ProMotor-rel.
5,00 Jurnal de călătorie-rel.

TV ACASĂ

6,00 Povești adevărate - rel.
6,30 Luciana și Nicolas - rel.
8,00 Jurământul - s., rel.
9,00 Femei îndrăgostite - rel.
11,00 Prizoniera - s., rel.
12,15 Arabella - s.
12,45 Căpșune cu zahăr - rel.
13,40 Perla, cărările iubirii - s.
14,30 Pisica sălbatică - s. (AP)
15,45 Luciana și Nicolas -s.
17,20 Rețeta de Acasă
17,30 Povești adevărate
17,55 Vremea de Acasă
18,00 Înger rebel - s. (AP)
20;00 Prizoniera - s. (AP)
21,00 Femei îndrăgostite - s.
22,50 Jurământul - s.
23,40 Căpșune cu zahăr - s.(AP)
1,00 Înger rebel - s., rel.
3,00 Povești adevărate - rel.
3,30 Aici e vara ta! - rel.
5,00 Muzica de Acasă

HBO

8,00 Un bacșiș de 2.000.000 $ - comedie, 1994 (AP)
9,45 Șobolanul - dramă, 2000
11,20 Dans în lumina Lunii- dragoste, 2000 (AP)
13,10 Viața fără Dick - com., SUA, '01 (12)
14,50 Corky Romano - com. 2001 (AP)
16,15 O doua lună de miere - dragoste, M. Brit., '01 (AP)
17,45 O puicuță fierbinte - comed., 2002 (AP)
19,30 Mafia - comed., 1998 (AP)
21,00 Carnivale - s. (12)
22,00 Adversarul - dramă, Fr., 2002 (12)
0,00 Născuți romantici - comed., Marea Britanie, 2000 (12)
1,45 Vedete la Hollywood. Tom Hanks

PRIMA TV

7,00 Teleshopping
7,30 Dragoste și putere - s., rel.
8,00 Focus
10,50 ANDOgrafia zilei
10,55 Clip art
11,00 Roseanne - s. (AP)
11,30 Monica - rel.
12,40 Teleshopping
13,00 Fă-ți bagajele!-rel.
14,00 Teleshopping
14,30 Tradițiile românilor-rel.
15,00 Trăsniți în NATO - s., rel.
15,30 Dragoste și putere - s. rel.
16,00 Sunset Beach -s. (AP)
16,45 Kensky Show
18,00 Focus
19,00 Monica (AP)
20,00 Jocuri patriotice - thriller, SUA, '92 (12)
22,00 Trăsniți în NATO - s.
22,30 Focus plus
23,15 Dincolo de limite
23,45 Templul plăcerii - dramă, cu Veronica Hart
0,25 Clip art
1,30 Focus
2,30 Jocuri patriotice - rel.

ANTENA 1-TV ARAD

6,00 Se întâmplă în România-rel.
7,00 Observator
8,00 Știri Arad - rel.
8,25 Magazin sportiv - rel.
8,45 Divertisment
9,00 Un nou început - s.
10,00 Vivere-s.rel.
11,00 O iubire de-o viață - dragoste,M. Brit., '98, p.I
12,00 Seaquest-s.
13,00 Observator
13,30 Comedia animalelor
14,00 Vremuri grele - dramă, SUA, 1999
15,30 Comedia animalelor
16,00 Publicit, Promo
16,05 Info-smart
16,30 Știri TVA
16,55 Publicitate
17,00 Știri
17,45 Vivere - A trăi cu pasiune - s.
18,53 Sport, Meteo
19,00 Observator
19,56 Publicitate
20,00 Din dragoste
22,00 Observator
22,15 Știri TVA
22,45 Marius Tucă Show
23,45 Stagiarii - s.
0,15 Călătorie în timp - s.
0,45 Observator - rel.
1,30 Păcatul - s.
3,30 Îngerii lui Charlie - s.
4,15 Marius Tucă Show-rel.

RCS

9,00 Știrile RCS 2 - rel.
9,45 Videoclipuri
10,00 Interpretul preferat - rel.
12,00 Știrile RCS 1 - rel.
12,45 Muzică populară
13,15 Videoclipuri
13,30 La paralela 60 - s.
14,30 Hit Squad - s.
15,00 Știrile RCS 2 - rel.
15,45 Life magazin - rel.
17,15 Neon Rider - doc.
18,00 Știrile RCS 1
18,45 Tradiții și folclor
19,00 Aventurierii - s.
19,30 Emis. Atitudini
21,00 Videoclipuri
21,15 Univ. A. Vlaicu
22,15 Știrile RCS 2
23,00 Emis. Atitudini - rel.
0,30 Știrile RCS 1 - rel.
1,15 Închiderea programului

B1 TV

7,00 Viața dimineața; **10,00 Sofia** - s., rel.; **11,00 Încotro merge Soledad?** - s.,rel.; 11,50 Calendar ecumenic; 12,00 Știri; 12,30 Teleshopping; 13,00 Fan X; 14,30 Un nou început-doc.; 15,00 Teleshopping; **15,30 Ali: un erou american - s.; 17,00 Sofia** - s.; 17,50 Jet Set - Info ec.; 18,00 Știrile naționale; **19,00 Încotro merge Soledad?** - s.; 19,50 Jet Set.; 20,00 Extravacanzza; 22,00 Ediția de seară; 22,30 Azi despre mâine; 0,00 Știrile naționale - rel.; 1,00 Extravacanzza-rel.

TV SPORT

9,00 Telesport; 9,15 Automobilism. Campionatul german de turisme-rel.; 11,00 Fanatik Show - rel.; 14,30 Best of NHL - liga americană de hochei; 16,30 Best of handbal; 18,00 Champ Car; 20,00 Istoria fotbalului; 20,30 Cronica microbiștilor; 22,00 Fotbal: Best of Primera Division; 0,00 Telesport

Redacția Adevărul nu își asumă răspunderea pentru modificările ulterioare intervenite în programele TV

NATIONAL TV

7,00 Fresh Club; 7,30 Teleshop-ping; 8,00 Primul val de știri; 9,00 Documentar; **10,00 Trădată** - s., rel.; **11,00 Femeia ideală-s.**; 12,00 Teleshopping; 13,00 Știri; **13,15 Tot înainte, la lucru muncitori!** - comed.rel.; **15,15 Trădată** - s.; 16,15 Horoscopul de mâine; 16,30 Sezonul comediei; 18,45 Știri,Sport, Meteo; 19,45 Țara lu' Papură Vouă; **20,00 Aripa de vultur** - west., '79; 22,00 Știri; **22,05 Școala groazei - horror, '89;** 23,45 Scandic Bar; 0,00 Știrile de la miezul nopții - rel.; 0,15 Scandic Bar; 1,00 Nopți albe sexy

REALITATEA

7,00 Jurnal TV; 7,45 Revista presei; 8,00 Jurnal TV; 8,45 Revista presei; 9,00 Jurnal TV; 10,15 Audiența în direct; 11,15 100%-rel.; 12,00 Jurnal TV; 13,15 Un m3 de cultură; 14,00 Jurnal TV; 15,15 Realitatea medicală; 16,00 Jurnal TV; 17,15 Audiența în direct; 18,00 Jurnal TV; 18,50 Nașterea unei națiuni; 19,00 Jurnal TV; 19,30 Nașterea unei națiuni; 20,15 100%; 21,00 Jurnal TV; 21,50 Proiect: România; 22,00 Știrea de la ora 22; 23,00 Jurnal TV; 23,50 Proiect: România; 0,00 Jurnal TV

PRO CINEMA

6,00 Mediafax Info; **15,00 Capcana timpului** - s.; 15,55 ProMotor; **16,00 Asterix și Obelix** - s.; 16,55 ProMotor; **17,00 Cum să devii un star rock** - s.,rel.; **18,00 Capcana timpului** - s.; 18,55 ProMotor; **19,00 Asterix și Obelix** - s.; **20,00 Cum să devii un star rock** - s.; 20,55 ProMotor; **21,00 Alias** - s.; **22,00 Schimbul trei** - s.; **23,00 La limita imposibilului** - s.; **0,00 Alias** - s.; 0,55 ProMotor-rel.; **1,00 Schimbul trei** - s.; 1,55 ProMotor-rel.; **2,00 La limita imposibilului** - s., rel.

În pragul unui nou an școlar

În cadrul conferinței de presă organizată, ieri, de I. S. J. - la care au participat prof. Zoea Rotaru, inspector școlar general și prof. Mihaly Matekovits, inspector școlar general adjunct - discuțiile cu jurnaliștii au vizat: Noua organigramă a I. Ș. J.

În perioada 15 octombrie-15 noiembrie se va orgnaiza concursul pentru ocuparea posturilor libere din organigrama I. Ș. J. Lista posturilor vacante și bibliografia pentru concurs vor fi afișate, în această săptămână, la afișierul I. Ș. J. Jurnaliștii au fost informați că începând cu 15 septembrie a. c., inspectorul școlar general adj. Sorin Haiduc va trece la catedră (la cerere, din motive familiale).

Tot între 15 octombrie-15 noiembrie va avea loc și concursul pentru directori în gădinițe, școli generale și licee.

Bacalaureatul de toamnă

La sesiunea de bacalaureat august-septembrie s-au înscris 297 de absolvenți de liceu, s-au prezentat 289 și au reușit 280 în proporție de 96, 89 la sută. Promovabilitatea mai mare decât în vară (doar 9 căzuți) se explică și prin faptul că doar puțini candidați au susținut examenul la toate materiile, majoritatea au avut doar una-două materii (celelalte fiind recunoscute promovate din sesiunea precedentă).

Manuale, rechizite și... bani de liceu

Au fost distribuite în școli toate rechizitele pentru cl. I-VIII, iar în aceste zile sunt preluate ultimele manuale.

Guvernul lansează din această toamnă un nou program: „Bani de liceu". Peste 100.000 de copii vor primi lunar câte 1.800.000 de lei. Conducerea I. Ș. J. adresează direcțiunilor rugămintea de a prelua dosarele până în 20 septembrie, ca până la 25 septembrie să se cunoască necesarul de burse.

În programul de ajutor pentru cumpărarea unui calculator, Guvernul României a alocat, pentru această toamnă, fonduri pentru 25.000 de tineri. La I. Ș. J. sunt aproximativ 2000 de cereri. A apărut metodologia de acordare a acestor ajutoare pe care direcțiunile școlilor o cunosc. Cei interesați se adresează directorilor din școli printr-o cerere tip la care vor fi anexate actele doveditoare.

Inspectorii... în mișcare

Toți inspectorii vor fi în aceste zile pe teren pentru a urmări cum directorii școlilor fac pregătiri pentru începerea anului școlar în 15 septembrie (DSP a anunțat că încă 34 școli pot să ridice autorizația sanitară).

Tot inspectorii de specialitate vor participa la întrunirile naționale organizate de MEC (Noutățile vor fi comunicate cadrelor didactice în cadrul consfătuirilor).

Ieri s-a desfășurat testarea necalificaților care doresc să ocupe un post în învățământ iar, după amiază, a avut loc ultima ședință publică pentru ocuparea posturilor vacante.

Proiectul pentru învățământul rural

Guvernul României a primit un împrumut de la Banca Internațională pentru Reconstrucție și Dezvoltare pentru realizarea Proiectului pentru Învățământul Rural. O parte a acestui credit este folosit pentru dotarea cu cărți a școlilor din mediul rural.

În cadrul acestui proiect, în perioada 1-15 septembrie 2004, se desfășoară **Expoziția de materiale tipărite pentru clasele V-VIII**, organizată de Inspectoratul Școlar al Județului Arad.

Această expoziție se adresează tuturor unităților școlare din mediul rural care au învățământ gimnazial.

Județului Arad, prin intermediul acestui proiect, i-a fost alocată suma de 68.276 de dolari, distribuită fiecărei unități școlare în funcție de numărul de elevi care învață în ciclul gimnazial.

Expoziția este organizată la Casa Corpului Didactic din Arad și este deschisă, între orele 9-16, tuturor directorilor și cadrelor didactice din mediul rural.

Expoziția cuprinde o mare varietate de cărți, pentru fiecare disciplină de studiu din învățământul gimnazial, auxiliare didactice care vor facilita activitatea didactică din școlile din mediul rural.

Tipurile de materiale tipărite solicitate, expuse în cadrul expoziției și incluse în Catalogul Materialelor Tipărite pentru clasele V-VIII pe care îl va primi fiecare unitate școlară din mediul rural, care are învățământ gimnazial, sunt: dicționare, îndreptare ortografice, ortoepice și de punctuație, enciclopedii, atlase, albume, culegeri de exerciții și probleme, literatură beletristică, literatură științifică pentru elevi, culegeri de texte, lucrări cu caracter interdisciplinar, antologii de texte, crestomații.

Oferta de carte depusă de un număr mare de edituri și furnizori a fost evaluată în ceea ce privește corespondența cu programa școlară, de către o comisie de profesori numită de Ministerul Educației și Cercetării.

V. Filip

Spirit și materie

Ieri, la orele amiezii, în Sala mare a Senatului universitar al UVVG a avut loc deschiderea festivă a Colocviului de filosofie modernă, în care instituția arădeană are ca și partener prestigioasa Princeton University din SUA.

La deschidere, alături de renumiții invitați, și din care-i amintim doar pe: Daniel Garber (Princeton), Paul Lodge (Oxford), Justin Smith (Montreal), Vlad Alexandrescu (București), ori Cătălin Avramescu (Ferrara), a mai participat Preasfinția Sa, Timotei Seviciu, episcopul Aradului, Ienopolei și Hălmagiului, Tiberiu Dekany, viceprimarul municipiului, Gavril Buza, vicepreședintele Consiliului județean Arad, numeroase cadre universitare.

Foto: V. Musca

Prof. univ. dr. Aurel Ardelean, rectorul UVVG, i-a salutat pe cei prezenți, vorbind într-o franceză aleasă și cursivă: **„Pentru Universitatea noastră este o mare plăcere și onoare de a prezenta acești filosofi și oameni de știință, care vor pune în dezbatere lucrări științifice și filosofice ce vor transforma Aradul pe o perioadă de o săptămână într-o adevărată citadelă a gândirii"**.

Preasfinția Sa, Timotei Seviciu, a ținut și dânsul să aducă **„salutul Episcopiei ortodoxe, cât și din partea celorlalte culte religioase, căci se cuvine, în spiritul ecumenismului, să încurajăm orice încercare de cercetare științifică"**.

Răsuflând ceva mai ușurată acum, căci avea binecuvântarea Bisericii (ce nu s-a dovedit chiar atât de deschisă și receptivă cu gândirea liberă de-a lungul veacurilor), lector univ. dr. Dana Jalobeanu, gazda și „eminența cenușie" a întregului proiect, a punctat apoi câteva manifestări din program.

Seminarul de filosofie modernă Arad/Princeton se va desfășura pe durata unei săptămâni (6-12 septembrie), sub genericul **„Teorii ale materiei și minții în gândirea modernă"** și va cuprinde o gamă diversă de conferințe, mese rotunde, lansări de carte, și discuții, toate având ca și tematică nașterea și fundamentarea spiritului științific în secolul al XVII-lea, atunci când s-a impus definitiv „una dintre cele mai persistente paradigme ale științei moderne. Numită în mod diferit, paradigma separației minte-corp („mind-body"), a impregnat definitiv evoluția filosofiei, a științei sau a psihologiei moderne".

De asemenea, în seara zilei, în Sala mare a Primăriei prof. Daniel Garber a ținut o conferință inaugurală, purtând titlul **„Fantome"**. Dar despre aceasta într-un număr viitor.

V. Sărăndan

Doi minori au spart un garaj

● Tinerii sunt cercetați în stare de libertate

Doi minori au fost depistați de către jandarmii de la Comandamentul Județean Arad după ce au spart un garaj, proprietatea lui **Sorin Eusebiu Popiți** din Arad, de unde au sustras o ciclomotoretă, marca Piaggio și o cască de protecție din plastic. Ca să pătrundă în garaj, **Ioan Constantin Tauber (17 ani)** și **Gheorghe Licăreț (16 ani)**, ambii din Arad au distrus lacătul de la ușă cu ajutorul unei șurubelnițe mecanice. Ei au declarat că au furat bunurile cu intenția de a le valorifica.

„Celor doi li s-au întocmit actele premergătoare pentru săvârșirea infracțiunii de furt calificat, fiind prezentați Parchetului de pe lângă Judecătoria Arad și cercetați în stare de libertate", ne-a declarat lt. col. **Doru Furdea** - comandant adjunct la serviciul de ordine publică din cadrul Comandamentului Județean Arad.

Nadia Bodran

Fundația Universitară „Vasile Goldiș" Arad
face înscrieri la
Liceul Particular nr. 1 și Școala Postliceală la următoarele specializări: Liceu - zi, seral și frecvență redusă: matematică-informatică, filologie-lb. engleză, economic; **Școala Postliceală:** asistent de farmacie, agent vamal, asistent social, secretariat, asistent de gestiune financiar contabil, agent de turism - ghid.
Taxă promoțională: 200 euro.
Informații: str. Feleacului nr. 1, tel. 256.394; 280.373.
(3708461)

GABOR PROFILE
ARAD - str. MĂLIN nr. 3
TEL/FAX 0257 349.848
MOBIL 0788 436.841/2
www.gabor-profile.go.ro
PORȚI
GARDURI
BALUSTRADE
din profile de aluminiu vopsite în câmp electrostatic
S-A TERMINAT CU RUGINA!
Vânzare ÎN RATE
(3706381)
calitate austriacă, design personalizat, culoarea visată

La Moneasa

Zilele Muntelui - prezent și perspectivă

Stațiunea Moneasa a găzduit, zilele trecute, o conferință având drept temă **„Zilele Muntelui - prezent și perspectivă în Munții Apuseni"**. Oficialități locale și județene au dezbătut timp de aproape șase ore variantele de dezvoltare a zonei de munte, aceasta reprezentând 42% din totalul suprafeței județului.

Posibilitățile muntelui de a se pune în slujba omului sunt multiple, de la fânețe și pajiști naturale, la produse agroalimentare ecologice, de la turismul montan și balneatic, la creșterea animalelor într-un mediu ambiant sănătos.

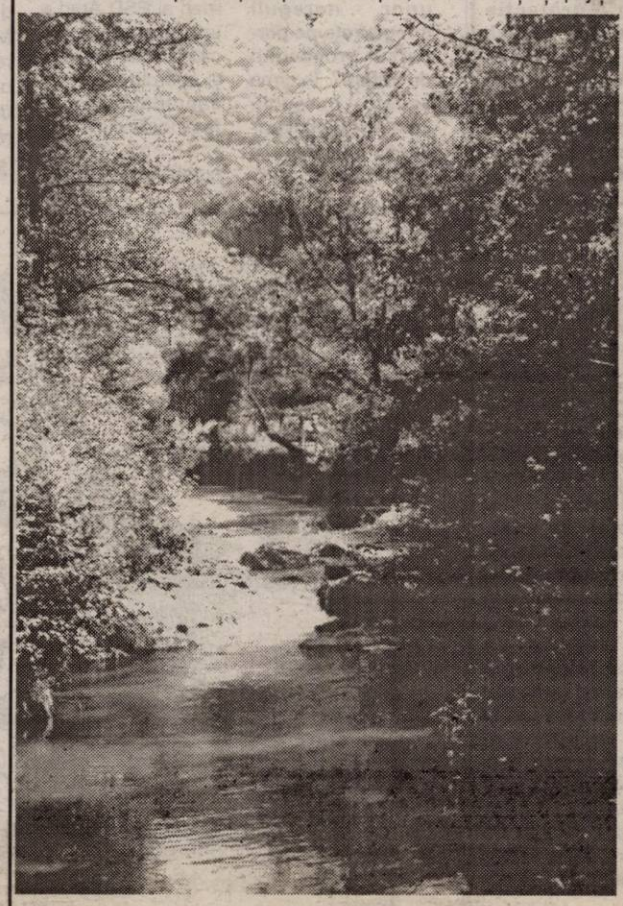

Prefectul Dan Ungureanu, parlamentari arădeni, reprezentanți ai instituțiilor statului au vorbit despre activitatea comitetului județean de munte, despre programul SAPARD, agricultura montană, pensiunile turistice și agroturistice, experimentul montan Vășoaia - Păiușeni ca element de specificitate în stadiul montanologic, silvicultura, conservarea peisajului, valorificarea optimă a resurselor florei și faunei forestiere, învățământul agromontan preuniversitar, parte integrantă a sistemului național de învățământ. Reprezentanții Universităților „Vasile Goldiș", respectiv „Aurel Vlaicu" și-au prezentat, de asemenea, programul de implicare în ruralul montan.

Concluzia întrunirii a fost aceea că zona montană este privită ca fiind o șansă pentru viitorul Europei, un obiectiv de o importanță majoră, realizabil prin atingerea unei strategii mai vizibile, mai consistente și mai eficiente pentru dezvoltarea durabilă a acestora. Dr. Mircea Ghirlea consideră că dezvoltarea susținută cere eficiență economică, integritate ecologică și echitate socială, printr-o strategie specifică contextului local. **„Extinderea U.E. către țările cu zone montane întinse, cum este și România, unde munții constituie peste 33% din teritoriu, echivalând aproape toate zonele muntoase ale țărilor aderante luate împreună, politica montană trebuie să devină o problemă națională. Accentul trebuie pus pe necesitatea asigurării infrastructurilor și serviciilor esențiale, serviciilor tradiționale cum ar fi educația, sănătatea, transporturile, noi tehnologii de comunicare și informare, cearea unui mediu sănătos și rezervat care se alinează cu obiectul coeziunii ecologice ce trebuie să sprijine noul demers al U.E. către zonele montane. Având în vedere procesul de readerare a României în structurile europene, se impune luarea în considerare a particularităților zonei rural montane ca fiind un element al parteneriatului, individualizarea acțiunilor pilot pentru o dezvoltare montană integrată și durabilă, dezvoltarea serviciilor de bază pentru populația locală și turismului durabil, individualizarea pentru politicile structurale, proiectelor adaptate zonelor montane și a domeniilor ecologice"**, afirma dr. Ghirlea.

Madiana Popescu

Surpriză la preliminarele PSD Arad

Alexandra Braica, locul unu pentru Camera Deputaților !

(Urmare din pagina 1)

În continuare, clasamentul arată astfel : 8. Teodor Pătrăuță- 1329 9.Dan Ionescu- 795 10. Ioan Bold- 705 11. Mihai David- 648 12. Dumitru Muntoiu- 595 13.Vili Furdui-441 14. Ioan Colcer- 348.

Alexandra Braica

Conform opiniilor celor de la PSD, Chiper a plătit tribut faptului că de la preluarea funcției de președinte executiv a trebuit să fie prezent permanent la sediul județean, neavând nici o „fereastră" pentru a se deplasa prin județ. Oricum, clasarea pe locul doi nu este deloc rea. Dacă Bucureștiul nu se va prevala de prerogativele pe care le are în alcătuirea listelor definitive, locul doi este sigur eligibil. Rămâne de văzut. Destul de surprinzătoare este poziția ocupată de Pavel Sârbu, care, după o destul de lungă perioadă de „mazilire", revine spectaculos. După cum era de așteptat, s-a votat contra bucureștenilor, doar Mihaela Muraru Mândrea reușind să se claseze între primii șapte. Unii spun că s-a dus o adevărată campanie, că s-au distribuit fluturași care îndemnau la vot împotriva acestora.

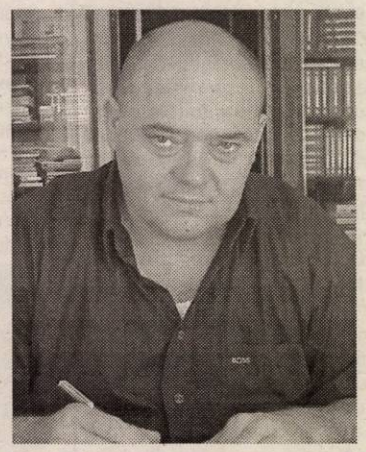

Dan Vasile Ungureanu

Că a fost sau nu așa, nu putem să ne pronunțăm, neavând dovezi.

● *La Senat, prefectul !*

În ceea ce privește lista pentru Senat, **prefectul Dan Ungureanu** a câștigat fără emoții, **cu 4518 voturi**, față de cele **3564** obținute de către senatorul **Avram Crăciun**. Pe locul trei s-a clasat **Gheorghe Sabău,** cu **1426** de voturi. Sub linie: Daniel Bălan- 858 ; Hortensia Jucotinschi-789 ; Sergiu Nicolaescu- 771. Reamintim că Sergiu Nicolaescu își anunțase sâmbătă retragerea, însă prea târziu pentru a mai fi operabilă.

● *Prezența la urne, peste 80% !*

Așa după cum anticipau liderii PSD Arad, prezența a fost remarcabilă, adică 82,6 % ! Pe listele electorale permanente au fost trecuți 6218 membri, care erau în baza de date. Pe listele suplimentare au fost trecute încă 972 de persoane, care s-au înscris în partid după preluarea organizației de către echipa lui Dimitrie Muscă!

Violarea barbară a unor acorduri

(Urmare din pagina 1)

Situația nu este nouă. Ea își are izvorul în expansionismul imperiului țarist și mai târziu sovietic. Astfel, în urma izbucnirii în 1806 a unui nou război ruso-otoman pentru supremație în bazinul Mării Negre și al Dunării, încheiat cu Pacea de la București, din 28 mai 1812, Poarta Otomană a încălcat în mod flagrant obligațiile asumate prin capitulațiile și tratatele cu țările române, smulgând Moldovei jumătate din teritoriul său, partea dintre Prut și Nistru, și cedându-l Rusiei ca recompensă pentru obținerea păcii. Astfel, un teritoriu românesc, moștenire de la Dragoș, Bogdan, întărit cu puternice cetăți de Ștefan cel Mare și Sfânt, a intrat într-o ocupație străină, intolerantă și crudă față de români. Referindu-se la această provincie, Nicolae Iorga scria: „Picioarele i se scaldă în Dunărea largă, spre care curge toată viața românilor noștri, Dunărea împărătească, ce le duce pe dânsele și ne îndreaptă pe noi spre Marea Neagră, care, în seninul tăcut al feței sale albastre din zilele bune, în învălmășagul de valuri verzi și sure vuind în zilele de furtună, pare că înfățișează sufletul de strașnică mânie ce se împacă însă într-un zâmbet de căință și de iertare a poporului nostru".

Congresul de la Paris din 1856, care a avut loc în urma războiului Crimeii, câștigat de Anglia și Franța împotriva Rusiei, a stabilit ca sudul Basarabiei (județele Cahul, Ismail și Bolgrad) să intre în componența viitoarelor Principate Unite. Din păcate, în urma războiului ruso-româno-otoman, Congresul de la Berlin a dat câștig de cauză Rusiei țariste și sudul Basarabiei, străvechi teritoriu românesc, este cedat acesteia. Situația creată în urma primului război mondial va determina Sfatul Țării să hotărască la 27 martie 1918 unirea Basarabiei cu România. După 20 de ani, în urma înțelegerilor dintre Stalin și Hitler, la 26 iunie 1940, în urma ultimatumului dat de Rusia sovietică, România cedează din nou Basarabia.

În prezent, după cum spuneam, în urma dezmembrării URSS, sudul și nordul Basarabiei au intrat în componența Ucrainei. Putere economică importantă, mai ales prin resursele sale, importantă piață de desfacere pentru țările occidentale, Ucraina este și o mare putere militară nucleară, ceea ce determină să acționeze în forță față de vecini, fără a ține cont de convenții și tratate internaționale, europene și bilaterale.

Sfidând Bucureștiul, a început cu o mare festivitate construirea canalului Bîstroe, atentat clar la integritatea teritorială, sfidând cu bună știință orice raporturi de vecinătate. Este atitudinea unei țări mari, cu mijloace militare uriașe, care aplică politica faptului împlinit.

Din păcate, România nu a prevăzut această reacție și acțiune, găsindu-se fără nici o protecție diplomatică internațională. Câteva referiri de complezență ale unor oameni politici occidentali nu i-au înspăimântat deloc pe ucraineni, care își văd liniștiți de treabă. Și în prezent acțiunile diplomatice ale României sunt timide, fără substanță și ca urmare nu reușesc să creeze un front diplomatic al ONU sau UE care să condamne ferm și categoric acțiunile Ucrainei.

Pe de altă parte, nici organizațiile civice, cele ecologiste nu au fost antrenate în acțiuni de protest serioase, capabile să împiedice începerea și desfășurarea lucrărilor pe canalul respectiv. Cu toate că se apreciază ca una din cele mai importante rezervații ale biosferei, acțiunile organizațiilor de protecție lipsesc aproape în totalitate.

Încălcările graniței de stat, șicanele de tot felul sunt făcute cu scopul de a ne provoca, oprindu-se la limita unor eventuale reacții din partea NATO.

De aceea este nevoie ca Guvernul României să folosească toate canalele diplomatice pentru a determina statele democratice cât și organizațiile civice europene și mondiale să acționeze pentru stoparea lucrărilor începute. În caz contrar, România trebuie să se gândească la soluții constructive și de amenajare, care să combată efectele construirii acestui canal pentru Delta Dunării.

Reacții

Dan Ionescu- contestație, Mihaela Muraru Mândrea-sesizare

După cum era de așteptat, rezultatele alegerilor preliminare din cadrul PSD Arad au provocat reacții. Deputatul Dan Ionescu a înaintat o contestație către Biroul Electoral Județean, Biroul Electoral Central și Consiliul de Integritate Morală al PSD. Ionescu declară că nu face contestație doar pentru că a ocupat un loc neeligibil, ci are în vedere **„urmările unor nereguli înregistrate pe parcursul procesului de votare"**. În urma acestor nereguli, **„au fost propulsate pe poziții nemeritate persoane care nu vor putea în nici un fel, ca membri ai unei echipe însărcinate cu pregătirea alegerilor generale și prezidențiale, să aducă rezultatele scontate"**. Printre nereguli, deputatul enumeră: persoane care au votat fără să dețină documente care să le atesteze calitatea de membri de partid; secții de votare închise cu mult înainte de ora 20,00; nominalizarea de către lideri ai PSD Arad a unei persoane, în cadrul unor declarații apărute în presă; candidați care au fost însărcinați cu transportarea buletinelor de vot de la secții la Biroul Electoral Județean. Mai mult, Ionescu declară că Pavel Sârbu și Tiberiu Rancu nu aveau voie să candideze, pentru că aveau sancțiuni.

Conform celor declarate de către Gheorghe Dina, președintele BEJ al PSD Arad, contestația va fi soluționată de către Biroul Electoral Central. În schimb, sesizarea pe care a înaintat-o deputatul Mihaela Muraru Mândrea, referitoare la unele nereguli, va fi dezbătută în primul rând pe plan local.

Simion Todoca

Terorismul, o tumoare a globalizării

Adrian CIOROIANU

Generația din care fac parte păstrează încă în amintire acea primăvară a anului 1978, când până și presa scrisă și audio-vizuală oficiale din România nu se puteau împiedica de a vorbi – așa cum făcea presa din toată lumea – despre organizația "autointitulată" Brigăzile Roșii. Presa română – ca presa din toate statele din zonă – insista asupra acestui "autointitulată", pentru ca nu cumva cineva să se întrebe cum de pot niște teroriști criminali să se revendice a fi "roșii", comuniști adică.

A fost o probă dură pentru mass-media Europei comuniste. Organizația Brigăzile Roșii fusese înființată în noiembrie 1970, declarându-se de la bun început ca "avangardă înarmată a proletariatului"; membrii săi, brigatisti, aveau ca scop lupta împotriva instituțiilor burgheze. Totuși, caracterul lor anarhist și eticheta de teroriști de extrema stângă pe care le-a pus-o imediat opinia publică internațională a împiedicat guvernele comuniste din Est să-i recunoască pe brigadierii roșii ca fiind de-ai lor. Lovitura cea mai spectaculoasă a fost dată pe 16 martie 1978: președintele democrat-creștinilor italieni, Aldo Moro, a fost răpit dimineața, chiar din automobilul de serviciu (un Fiat 130 albastru) cu care se îndrepta către serviciu, însoțit de gărzi. Drama care începea astfel a fost urmărită cu sufletul la gură de întreaga lume civilizată. În ciuda apelului Papei ("în genunchi

La drept vorbind, istoria...

vă rog să-l eliberați", a spus suveranul pontif într-un mesaj către Brigăzile Roșii), cadavrul lui Moro a fost găsit pe 9 mai, străpuns de 11 gloanțe, în portbagajul unei mașini.

Cât de îndepărtate par acele vremuri! La fel de criminal în esența sa, terorismul anilor '70 sau, mai apoi, '80 (brigăzile anarhiste din Germania, ETA din Spania, atentatele cu bombe organizate de libianul Gaddafi etc.) avea, măcar, o legitimare pretins ideologică. El era parte a Războiului rece. Pe când azi caruselul crimei pare debarasat de orice logică politică. Ceea ce s-a întâmplat săptămâna trecută în școala devenită decor de carnagiu din Osetia de Nord, ceea ce s-a întâmplat în martie în Spania sau "clasicul" 11 septembrie american par episoade desprinse dintr-un război despre care ne temem să vorbim, pentru a nu-l aduce astfel mai aproape de realitate: un război al civilizațiilor, care să pună față în față lumea iudeo-creștină și lumea musulmană. Desigur, această eventualitate este, în planul posibilului, încă marginală. Dar mărturia acelui copil fost prizonier în școala groazei ne urmărește încă, parte dintr-un coșmar: "teroristul mi-a văzut cruciulița de la gât, mi-a smuls-o și apoi a început să arunce cu grenade" – spunea el.

Terorismul actual nu mai vizează instituții sau personalități politice, ci este îndreptat împotriva civililor neputincioși în fața forței brute. Odată cu Osetia, s-a ajuns la paroxismul violenței: arme îndreptate împotriva copiilor. Pe lângă aceste imagini, atât de contemporane, reportajele despre anarhiștii anilor '70, cu tot dramatismul lor, cu toate crimele, par depășite iremediabil – aproape de regretat!

Concluzia este una singură, din păcate: terorismul a evoluat și el, odată cu societatea. Globalizarea despre care tot vorbim servește nu numai companiile multinaționale, ci și pe teroriști. Astăzi, între Al-Qaeda și fundamentaliștii ceceni există legături cu mult mai vizibile și mai puternice decât cele dintre Brigăzile Roșii, ETA sau celelalte grupuscule de altădată. Nu numai democrația, ci și terorismul tinde spre mondializare. Confruntarea dintre aceste două modele de comportament colectiv – unul bazat pe deschiderea pieței și circulația nestingherită a persoanelor și altul fundamentat pe izolarea în granițele unei credințe în Dumnezeul propriu – reprezintă, foarte probabil, principala probă pe care omenirea care suntem o are de trecut în viitorul imediat.

La Agromalim vor putea fi văzute taurine...biotehnologice

După 1990, sectorul zootehnic a cunoscut un recul pronunțat, ca de altfel și alte domenii din agricultură. Doar la taurine, efectivele s-au înjumătățit față de 1989. Ceva trebuia făcut, căci situația putea deveni dramatică. **„Chiar dacă nu avem încă rezultate spectaculoase, am reușit să stagnăm scăderea efectivelor"**, a spus dr. ing. Traian Sălăjeanu, președintele Asociației Generale a Crescătorilor de Taurine - filiala Arad.

Pentru a revitaliza acest sector, al creșterii taurinelor, este necesar material biologic de calitate. De câțiva ani, în județul Arad se practică masiv, la unele ferme, inseminare artificială cu material genetic provenit de la exemplare de mare valoare.

De altfel, cu ocazia târgului Agromalim va fi organizată și **prima ediție a expoziției Naționale Bălțata Românească, în perioada 9- 12 septembrie**. Interesant este că toate taurinele care vor fi văzute sunt...biotehnologice, adică rezultate din însămânțări artificiale.

Și în acest an vacile vor concura în cadrul unui concurs de frumusețe. În afară de divertisment, competiția are și un rol de a stimula creșterea exemplarelor de valoare.

În cadrul manifestării vor fi susținute o serie de conferințe care au ca tematică generală integrarea în Uniunea Europeană, din perspectiva fermelor de vaci cu lapte.

G. Constantinescu

Foto: St. Matyas

În ajutorul acordat agricultorilor

Arendașii, înlocuiți cu proprietarii de teren

Agricultorii vor beneficia și în următorul an de sprijin financiar din partea statului. Deja se știe că suma pe care o vor primi proprietarii de terenuri agricole (cei care dețin o suprafață de până la 5 hectare) a fost majorată de la 2 la 2,5 milioane de lei, pentru fiecare hectar. Banii se acordă în mai multe etape, în funcție de lucrările agricole pentru care se vor folosi. Pentru culturile care se înființează toamna, un milion până la 31 ianuarie 2005, un milion și jumătate până la 30 aprilie 2005.

Măsura Executivului aduce și o noutate: **sprijinul va fi acordat și proprietarilor care și-au dat în arendă terenul (până la 5 hectare)**.

Solicitanții trebuie să depună, la primăria de pe raza căreia se află amplasat terenul, o cerere, însoțită de actele care dovedesc dreptul de proprietate asupra terenului. Cererea poate fi completată și de arendaș, dar banii vor fi primiți doar de către proprietari. Această „mutare" - înlocuirea arendașilor cu proprietarii - a declanșat nemulțumirea arendașilor, care se consideră îndreptățiți să primească ajutorul financiar, ei fiind aceia care lucrează pământul și suportă cheltuielile legate de lucratul pământului.

G. Knap

Inspecții în târguri și piețe

Inspectorii Direcției Sanitare Veterinare și pentru Siguranța Alimentelor au desfășurat zilele trecute mai multe controale în târgurile de animale din județ și în piețele agroalimentare din municipiu, vizând circulația animalelor și produselor de origine animală. Au fost inspectate târgurile din Chișineu Criș, Beliu, Arad - Obor și Sânicolaul Mic, dar și piețele Fortuna, Catedralei și Mihai Viteazul, pentru identificarea persoanelor care comercializează animale fără a deține acte de proprietate și certificate sanitare veterinare de transport.

În urma controalelor efectuate în piețele agroalimentare din municipiu au fost descoperiți mai mulți producători particulari care vindeau produse lactate fără să dețină carnete de sănătate pentru animalele de la care proveneau produsele, vizate în termenele legale.

Inspectorii DSVSA au mai inspectat 27 de localități din județ în ceea ce privește ecarisarea teritoriului, amenajarea puțurilor seci sau a cimitirelor de animale. Cum nici una din localitățile controlate nu avea amenajat și autorizat un puț sec sau cimitir de animale, administrațiile locale au fost sesizate despre obligativitatea de a asigura ecarisarea teritoriului și amenajarea acestor obiective.

Facilități pentru crescătorii de taurine

În ultima ședință, Guvernul a aprobat un proiect de lege potrivit căruia crescătorii de taurine care beneficiază de sprijinul direct al statului pentru achiziționarea a 20 de capete de juninci și pentru construirea unui adăpost pentru acestea vor primi în folosință gratuită 20 de hectare de pășuni sau fânețe. Textul actului precede că terenurile vor fi atribuite gratuit pe perioada existenței exploatațiilor agricole, care însă nu poate fi mai mică de cinci ani. În ceea ce privește atribuirea pășunilor sau fânațelor, aceasta se va face în baza unor contracte încheiate între beneficiari și consiliile locale, iar amplasamentele suprafețelor atribuite vor fi limitrofe sau în apropierea adăposturilor.

Până în prezent, crescătorii de taurine beneficiază de unele facilități, dintre care amintim prima de lapte (1460 lei/litru, pentru crescătorii din zona de șes, respectiv 1600 lei/litru pentru cei din zona de deal), prima de viței (acordată pentru obținerea de viței din însămânțări artificiale - 600.000 lei, respectiv din tauri autorizați - 500.000 lei), prima de juninci.

În județul Arad sunt mii de crescători de taurine, numai filiala arădeană a Asociației Generale a Crescătorilor de Taurine din România având circa 3700 de membri. **„Din totalul efectivelor de taurine din județ, rasa Bălțată Românească reprezintă peste 73%. Zonele cu mari efective de taurine sunt Sântana, Vârfurile, Hălmagiu, Birchiș, Bârzava, Apateu, Arad"**, spune președintele Asociației, Traian Sălăgeanu.

G. Knap

Cartoful uriaș de Măgulicea

În ultimii ani, locuitorii satului Măgulicea, comuna Vârfurile, au început să cultive cu precădere grâu și cartofi și mai puțin porumb, din cauza mistreților, care atacau această cultură, producând agricultorilor însemnate pagube. Desigur, oamenii din Măgulicea se ocupă în continuare și de creșterea animalelor și a pomilor fructiferi, ocupații tradiționale în această zonă.

„În acest an, la Măgulicea s-a obținut o producție medie la grâu de 3000 de kilograme la hectar. În ceea ce privește producția la cartof, în ciuda secetei mari care a fost și în comuna noastră, se preconizează o cantitate aproape dublă față de anul trecut. Ba, mai mult, ne putem mândri cu cartofi foarte mari. Spre exemplu, Voicu Sida a obținut în gospodăria lui un cartof ce cântărea aproape un kilogram și un sfert! Trebuie să subliniez că oamenii din zonă folosesc la cultura cartofului doar îngrășăminte organice", ne spune primarul Radu Giurgelea.

În această perioadă, agricultorii din comuna Vârfurile se pregătesc pentru recoltatul cartofilor, care începe de la jumătatea lunii septembrie.

Sida Voicu

Foto: V. Musca

Dirijarea factorilor de vegetație la culturile de legume din spații protejate

Dr. ing. Petru Vărădie

Scăderea zilei și a temperaturilor sunt două motive importante pentru revizuirea măsurilor de dirijare a principalilor factori de vegetație. Efectele imediate, datorate modificărilor amintite, sunt creșterea duratei prezenței picăturilor de apă pe frunze, reducerea ritmului de fructificare, alungiri ale lăstarilor tineri, apariția unor epidemii de boli (în special putregaiuri, ofiliri și mane), atacuri de dăunători (tripși, musculița albă de seră etc.)

Reducerea duratei prezenței apei pe frunze

Creșterea duratei prezenței picăturilor de apă pe frunze se datorează amplitudinilor termice mari ce apar între noapte și zi.

Efectele negative constau în creșterea frecvenței atacurilor produse de ciupercile care produc diferite putregaiuri (Botrytis cinerea, Scleroinia sclerotiorum, Alternaria sp.) sau mane (Pseudoperonospora cubensis la bostănoase, Phytophtora infestans la tomate etc.).

Măsurile ce trebuie întreprinse constau în toaletarea plantelor, aerisiri pe timp de zi, reducerea cantității de apă administrată la udare, treptat, cu 30-50% față de luna august, udatul de preferință dimineața și pe cât posibil evitarea aspersiei.

Menținerea unui ritm de fructificare normal

Acest feomen este consecința firească a reducerii luminii și a temperaturii. Neglijarea factorului-lumină și acordarea unei atenții speciale numai factorului temperatură nu este în măsură să asigure un ritm acceptabil al producției. O iluminare insuficientă înseamnă un proces de asimilație scăzut, iar dacă factorul temperatură este asigurat la un nivel considerat optim speciei, fără să îl apreciem în corelație cu gradul de iluminare, vom avea creșteri vegetative cu efecte contraproductive. În consecință, vom constata scuzturarea florilor, alungiri ale lăsarilir, un ritm săczutde creștere și maturare a fructelor. Temperaturile scăzute din sol vor favoriza creșterea frecvenței ofilirilor, manifesarea unor fenomene de carență (coaceri pătate, cloroze, scuturare în masă a florilor, uscarea fructelor).

Dintre măsurile ce trebuie întreprinse un loc important îl ocupă lucrările în verde. Trebuie să reglăm producția prin efectuarea la timp a lucrărilor de ciupit, cârnit și toaletat. Nici eliminarea din cultură a buruienilor nu trebuie neglijată. Temperatura din sol poate fi mai bine conservată dacă evităm udările abundente sau acoperim solul cu mulci de folie. Este momentul să renunțăm treptat și la plasele de umbrire sau să curățăm sticla pentru a înlătura efectele cretizării.

Programele de fertilizare trebuie adaptate noilor condiții. Se impune reducerea fertilizărilor cu îngrășăminte bogate în azot, din ce în ce mai importante fiind cele cu aport mai însemnat de fosfor, potasiu, magneziu (Cropcare 3, Ferticare I, Ferticare III, Azotat de potasiu, Kristalon etichetă albă etc.).

Folosirea unor bioregulatori poate atenua unele din efectele negative observate în procesul de fructificare: Revital 0,05-0,1% fortificant și stimulator al legării fructelor, Faverex 2% - stimulator pentru legarea florilor la fasole; Bostim 2% - stimulator pentru legarea florilor la bostănoase etc.

Agenția Agrosem Arad

vinde următoarele semințe pentru campania de toamnă:

- ORZ TOAMNĂ soiul Dana
- ORZOAICĂ TOAMNĂ soiul Laura
- GRÂU TOAMNĂ din următoarele soiuri: Alex, Dropia, Romulus, Turda 95, Transilvania
- LUCERNĂ - soiurile Verko, Topaz, Mediana
- TRIFOI ROȘU - soiul Lucrum

Practicăm cele mai avantajoase prețuri.

Plata semințelor se face la ridicarea acestora prin numerar, OP vizat de bancă sau filă CEC.

SĂMÂNȚA DE GRÂU este subvenționată conform H.G. 1238/05 august 2004. Cumpărătorii vor prezenta adeverință de la primăria de domiciliu, de unde să rezulte că sunt deținători de pământ, pe care-l cultivă în toamna anului 2004.

Informații suplimentare la sediul agenției str. Dumbrava Roșie nr. 2-4 și la telefoanele 0257/289.063 sau 0726-742.668. Programul de livrare este de luni până vineri între orele 08-16.

(c. 648/2004)

Una dintre cele mai mari tragedii din istoria petrolului românesc

Sonda 451 Turnu - explozia care a curmat viața a 21 de petroliști

(Urmare din pagina 1)

Suflul acesteia s-a dovedit a fi nimicitor, 21 dintre petroliști decedând în chinuri groaznice, mulți dintre ei fiind arși de vii. Pentru stingerea focului au fost aduse turbojeturi cu spumă, tocmai de la Pitești, în timp ce specialiști în probleme de protecția muncii de la Schela de Foraj Zădăreni, având aparate speciale de la Combinatul Chimic Arad, au măsurat non-stop nivelul de gaz toxic din zonă. Flacăra de la gura puțului, de acesată dată controlată, a fost supravegheată non-stop de către specialiști. Aceștia erau dotați cu un pistol special cu care o puteau reaprinde dacă se stingea, pentru a evita o posibilă acumulare de gaze care să ducă la o nouă deflagrație.

Din păcate, peste întreaga poveste de atunci s-a așternut tăcerea, motivul fiind cât se poate de obiectiv pentru acea vreme: tragediile umane nu trebuia să pateze obrazul puterii comuniste, care se dorea a fi curat. Din punct de vedere al informațiilor totul a fost tratat cu secretomanie și s-a încercat minimalizarea tragediei de Arad.

Țiganca i-a prezis destinul

Ioan Ciupuligă are acum 52 de ani și în urmă cu 25 de ani nici măcar nu-și putea imagina cât de multe feste o să-i joace destinul. Nu credea nici măcar în spusele țigăncii care i-a ghicit în studenție, contra unui leu, că, la vîrsta de 30 de ani v-a avea un acident groaznic în urma căruia va fi fericit dacă va mai scăpa cu viață. Cât de greu va fi pus la încercare de-a lungul vieții și în mod paradoxal, toate acestea aveau să îl întărească, să-i aducă o credință fermă în Dumnezeu. ***„Înainte de accident credeam cam 25 la sută în Dumnezeu. Acum nu mai am nici o îndoială - cred sută la sută!"***, ne-a dezvăluit **Ioan Ciupuligă** - unul dintre puținii supraviețuitori ai zguduitoarei întâmplări din luna mai a anului 1982.

El a avut puterea să ne povestească clipele de coșmar prin care a fost nevoit să treacă. Pentru că, trebuie să o spunem, a suferit în șapte ani cât nu ar fi suferit alții dacă ar fi trăit șapte vieți. Nu toți au avut această forță psihică. Un coleg de-al lui, ajuns la „Spitalul de arși" din București, la scurt timp după ce a auzit că e carbonizat de la brâu în jos, a preferat să moară, smulgându-și, într-o noapte, perfuziile.

„Simțeam cum arde pământul sub picioare..."

Cu o lună înainte de nefericitul eveniment, **Ioan Ciupuligă** era într-o permanentă stare de neliniște. Stresul și presiunile exercitate la acea vreme, pentru obținerea de performanțe excepționale cu orice preț, își puneau amprenta asupra petroliștilor. Inginerul Ciupuligă reușise să ajungă, în cinci ani de când era în câmpul muncii, șef de secție. Ceea ce nu era puțin lucru la acea vreme. Și responsabilitatea era însă mai mare. Starea de tensiune s-a accentuat în data de 03.05.1982, atunci când, la Sonda 451 Turnu a avut loc o erupție (ieșire bruscă și violentă a gazelor din pământ). În momentul în care s-a dărâmat instalația, sonda a luat foc. Atunci Ceaușescu era într-o vizită de lucru în Grecia, iar cel care-i ținea locul în fruntea țării a ordonat milităreste: ***„Stingeți flacăra, lichidați avaria!"***. Un ordin cu putere de lege dictatorială pe care nimeni nu avea voie să-l comenteze ci doar să-l execute. Chiar dacă existau argumente care să-l schimbe...

Cei de la Arad au raportat că flacăra a fost stinsă iar avaria a fost remediată. Nimeni nu a avut curajul să le explice tovarășilor de la București că, în cazul unei astfel de avarii flacăra trebuia lăsată să ardă. Și, la fel ca în cazul Mitrofani - Vâlcea (unde flacăra a atins 80 de metri), totul s-ar fi terminat cu bine.

Explozie sau aprindere accidentală?

După cum aminteam, în 10 mai 1982, în jurul orei 08,00, a avut loc tragedia. Unii spun că s-au aprins doar gazele acumulate, alții creditează ideea unei explozii. Inginerul Ciupuligă se afla însă acolo...***„Pe la ora opt dimineața în locul unde mă aflam, eram mai ferit. Dar nu pentru mult timp. Am deschis ușa și am luat-o la fugă. Am fost întîmpinat de un val de căldură în față - ca și atunci când deschizi ușa la o teracotă. Îmi era teamă să nu mă asfixiez. Simțeam cum arde pământul sub picioare. Cu geaca de fâș și pantalonii în flăcări am reușit să ajung în zona rece, unde m-am dezbrăcat de haine".***

Șase coincidențe stranii...

...S-au întâmplat în acea zi. Mașina care trebuia să ducă schimbul de petroliști de la Pecica a întârziat. Poate că a fost mai bine, pentru că, altfel, numărul morților ar fi fost dublu, poate chiar triplu. Cei care trebuiau să aducă mâncarea de la cantină au întârziat pentru că nu le venise pâinea. Camionul care trebuia să-i ducă pe militarii din schimbul următor a făcut pană de cauciuc, în dreptul stației PECO din cartierul Aurel Vlaicu. Un soldat a pierdut schimbul și a venit noaptea, la ora 03.00, pe jos, din Arad (la 08.00 avea să moară în explozia de la sondă).

Fotografie document !

a bubuit. Am auzit apoi de la șoferul care a dus Procuratura Militară de la Oradea la fața locului că s-a ajuns la concluzia că gazul s-a aprins de la un lămpaș aflat în grajdul sălașului din apropiere. Totuși, înclin să cred că focul s-a declanșat atunci când unul dintre muncitori s-a dezbrăcat; atunci s-a produs electricitate statică. Eu mă aflam în afara sondei, cu un maistru mecanic. Cineva m-a strigat din baracă. Când am ajuns la baracă am văzut flăcările venind spre mine. Cred că am tras după mine ușa barăcii în ultima secundă. S-a spart violent unul dintre gemulețe și o flacăra albastră l-a izbit în față pe inginerul Mate. S-a aruncat pe pat și a început să țipe. Vlad Vasile, pe care îl poreclisem Taica pentru că era cel mai în vârstă dintre noi, își ținea amândouă mâinile lipite de față și țipa. Un sondor a picat secerat și a început să geamă. Eram pur și simpu paralizat de frică, șocat. În fața ochilor mei se desfășura o imagine de coșmar. Eu,

Nenorocirea careia i-a căzut victimă inginerul Ciupuligă s-a întîmplat cu două luni înainte de a împlini vârsta de 30 de ani, așa cum i-a prezis țiganca.

Ultima coincidență stranie pe care o relatăm, a trăit-o chiar Ioan Ciupuligă. ***„Când am ieșit din foc m-am îndreptat spre Trabantul pompierului Botcă. Am văzut că am fața neagră iar părul era cenușă. L-am rugat să mă ducă la spital dar mi-a spus că nu are benzină. I-am spus atunci: dacă nu mă duci, să nu mai dai ochii cu mine! Eu o să mă întorc dar tu să nu mai dai ochiii cu mine! Nu l-am blestemat dar... din nefericire, nu peste mult timp, s-a urcat în mașina de pompieri care, în scurt timp, a explodat***", povestește, cu regret în glas, ing.Ioan Ciupuligă.

Experiența din timpul morții clinice

După ce a fost văzut, la Arad, de către doctori renumiți veniți din București, lui **Ioan Ciupuligă** i s-au dat puține șanse de supraviețuire. Până și celebrul medic **prof.dr. Agripa Ionescu** a spus că șansele de supraviețuire ale pacientului sunt de unu la sută! Asta în cazul că nu face un blocaj renal, vreo hemoragie internă puternică sau o bronho - pneumonie purulentă. Culmea, inginerul Ciupuligă a avut parte de toate aceste complicații și totuși a supraviețuit. Lucru care avea să-l facă pe medicul bucureștean să exclame: ***„Așa sistem nervos puternic nu am mai văzut niciodată. Acest tânăr are o dorință fantastică de a trăi"***. Aceasta și credința în Dumnezeu l-au făcut pe Ioan Ciupuligă să depășească starea critică în care se afla în timpul celor nouă zile de comă. A fost și în moarte clinică, dar despre acestă experiență unică, trăită de interlocutorul nostru, vă vom face mai multe dezvăluiri într-un număr viitor al ziarului nostru.

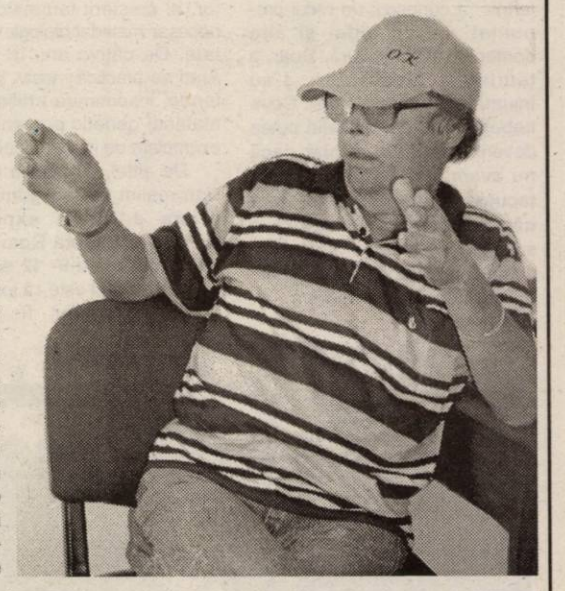

Ing. Ioan Ciupuligă, unul dintre supraviețuitori

Calvarul de după moarte...

După revenirea din moartea clinică au urmat zile de calvar pentru Ioan Ciupuligă. Peste șase luni de imobilizare, aproape completă, la pat, operații plastice și reparatorii, tratamente și, peste toate, ani în șir în care nu a văzut nimic. Acum, poate vedea cu ajutorul unui aparat special, implantat în ochi. Nu poate însă citi însă o carte, un ziar sau să se uite la televizor. După șase ani de la accident a fost nevoit să divorțeze. Nu mai era înțeles de soție ca și atunci cînd era perfect sănătos. Dragostea și respectul s-au transformat în respingere și ură. A fost o perioadă mai dificilă peste care a reușit însă să treacă. Flăcările i-au mutilat chipul și corpul însă sufletul i-a rămas neschimbat. După un an s-a recăsătorit cu o femeie pe care o consideră extraordinară. Femeie care l-a acceptat așa cum e. Nu uită însă să mulțumească medicilor care l-au îngrijit, asistentelor **Virginia Gorici** (pe care o consideră a doua mamă), Aureliei și **Emiliei** - arădencele care l-au vegheat la București. ***„Îmi pare rău numai de oamenii care au murit. Se zice că au fost 21. Poate au fost 24 - 28, nu știu nici eu exact... Fiecare a fost un caracter deosebit în felul lui. În acel loc nu exista nici măcar o cruce de fier. Îi mulțumesc inginerului Ionel Alexandru și celor care au contribuit la ridicarea troiței pentru că este un gest deosebit"*** - a conchis Ioan Ciupuligă, cel care consideră că a avut noroc că a scăpat cu viață și care nu a crezut decât în Dumnezeu și în el.

Troiță ridicată în memoria victimelor

Dincolo de toate încercările de mușamalizare, dorința de cinstire a memoriei celor decedați „la datorie, pe câmpul de luptă" a fost mai puternică decât orice. În ciuda trecerii mai multor ani de la tragedie, răstimp în care multe dintre date au fost șterse sau au dispărut pur și simplu, petrolistul **Ionel Alexandru**, directorul Sucursalei PETROM Service Vest cu sediul în Arad (fostă GPS Arad - General PETROM Service Arad), s-a gândit că ar fi moral ca cei decedați la fatidica dată să aibe parte de o slujbă de pomenire și de cinstirea noastră.

Preț de mai bine de cinci ani, **ing.Ionel Alexandru** a încercat, și în final a reușit, să încropească un dosar cu datele personale a celor decedați și care să conțină cât mai multe date privitoare la tragedie (printre care și câteva fotografii cutremurătoare, făcute în acea zi). Mai mult, pentru a marca momentul, prin efortul financiar al societății pe care o conduce, s-a reușit construirea unei troițe. Această troiță, sfințită de către **PS Timotei Seviciu**, Episcop al Aradului, Ienopolei, Hălmagiului și Hunedoarei, este ridicată pe locul unde s-a produs tragedia, la ieșirea din Ceala, pe partea dreaptă a drumului care leagă Aradul de Pecica. **„Am dorit ca ridicarea acestei troițe să se facă în preajma zilei de 8 septembrie, de Nașterea Sfintei Fecioare Maria sau Sfânta Maria Mică, zi în care se sărbătorește Ziua Petroliștilor"** - ne-a spus ing. Ionel Alexandru.

Dintre cei șase petroliști care au avut norocul să scape cu viață în urma deflagrației nimicitoare, în prezent mai sunt în viață doar trei. Aceștia au fost invitați de către conducerea Sucursalei PETROM Service Vest la inaugurarea troiței, ocazie cu care le-au fost înmânate ajutoare financiare, după cum ne-a destăinuit ing.Ionel Alexandru.

451-154 sau ironia sorții - la zece ani, o altă explozie!

Așa cum vă spuneam, dintre cele 21 de persoane decedate (despre care sunt date concrete), 11 erau militari în termen, proveniți din toate colțurile țării, care mai aveau doar două - trei săptămâni până se lăsau la vatră. De asemenea, unul dintre petroliști mai avea două luni până la pensionare.

Ca o ironie a sorții, la exact zece ani distanță de tragedia de la Sonda 451 Turnu, în data de 10 mai 1992, s-a petrecut o altă tragedie la Sonda 154 (numărul sondei explodate în 1982, citit de la coadă la cap....) din Sâmpetru German. Din păcate, ca un făcut, în urma exploziei de atunci, au decedat alți doi petroliști.

***

„Odată cu trecerea vremii durerile s-au stins, liniștea s-a așternut dar nu s-a șters din mintea oamenilor care, prin această troiță, au ținut să aducă un omagiu în memoria celor decedați acum mai bine de 22 de ani" - a spus ing.Ionel Alexandru, ieri, la slujba de sfințire a troiței ridicate în memoria celor care au decedat în urma tragicului accident de la Sonda 451 Turnu.

Foto: V. Musca

A crescut incidența cancerului pulmonar!

Cancerul pulmonar se întâlnește mai frecvent la bărbații de peste 40 de ani. Numărul cazurilor de cancer a crescut alarmant în ultimii 20 ani fapt pus pe seama creșterii numărului de fumători, alimentației dezechilibrate, poluării chimice a aerului. Deoarece tot mai multe femei au început să fumeze, la ele proporția de cancer a crescut de peste patru ori.

Alte cauze ce pot provoca apariția cancerului pulmonar

La producerea cancerului pulmonar mai contribuie infecțiile pulmonare cronice, alcoolismul, ereditatea, radiațiile ionizate.

Care sunt simptomele?

La început simptomele sunt necaracteristice și nu sunt luate în seamă de bolnav. De aceea majoritatea bolnavilor se prezintă la medic în stadiul în care boala este destul de avansată.

Iată ce simptome trebuie să vă determine să apelați la medic, pentru a se depista din timp orice problemă patologică, oricât de ușoară ar fi ea:

▼ **tusea.** Orice tuse care nu încetează singură sau după un tratament, după o lună de zile, la o persoană care nu fumează sau nu suferă o bronșită cronică. În acest caz trebuie făcute investigații și de văzut despre ce e vorba. Fumătorii și bronșiticii cronici trebuie să se adreseze medicului în situația în care tusea este mai frecventă și mai iritantă ca de obicei;

▼ **scăderea în greutate** și scăderea poftei de mâncare la o persoană care este aparent sănătoasă;

▼ **oboseala** după un efort fizic mic sau chiar în repaus la o persoană care nu suferă de o boală cronică (cardio-vasculară, hepatică, diabet zaharat etc.). Din această cauză, persoana devine apatică, somnolentă, fără putere de muncă etc.;

▼ **stările subfebrile,** mai ales după-amiaza (37,5 - 38°C);

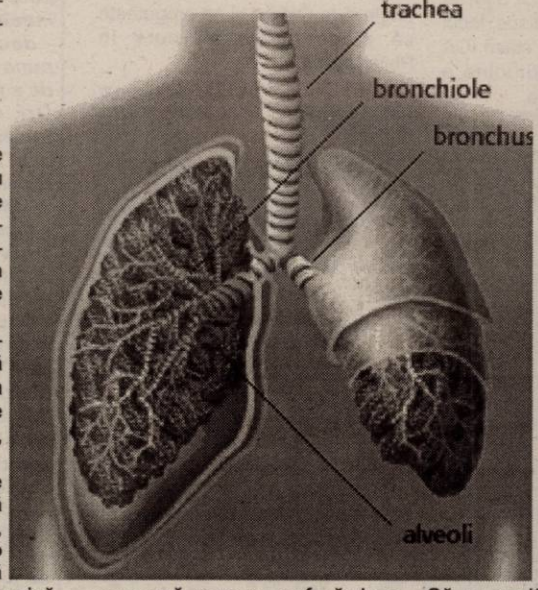

▼ **durerea toracică** accentuată de tuse (acest simptom apare târziu);

▼ **alte semne:** transpirații, anemie, expectorație cu sânge, ganglioni tumefiați în axilă, care apar mai târziu când boala este deja diagnosticată radiologic. Aceste simptome durează luni, chiar ani deci este suficient timp pentru observarea lor.

Analiza sângelui în faza inițială a bolii nu este concludentă, dar mai apoi se constată o creștere a valorilor vitezei de sedimentare a hematiilor, a leucocitelor (în special a limfocitelor), a fosfatazei alcaline, precum și o scădere a globulelor roșii.

Prevenția

◆ să nu mai fumăm nici activ nici pasiv! ◆ să nu mai consumăm alcool în exces ◆ să avem grijă la cum și ce mâncăm ◆ să nu autotratăm bolile. Sunt medici în stare să o facă! ◆ să ne prezentăm, din timp, la medic în cazul în care nu ne simțim în regulă cu sănătatea. Să nu apelăm la staful vecinului sau farmacistului! ◆ să ținem stresul în frâu, pe cât este posibil! ◆ să avem un echilibru între muncă și odihnă ◆ să ne obișnuim să gândim pozitiv ◆ să mergem la controlul medical anual la medicul de familie.

Medicul vă răspunde!

■ **D.D., Arad.** Pentru tratarea herpesului și prevenirea recidivelor vă puteți adresa unui medic dermatolog. Pentru aceasta vă trebuie un bilet de trimitere de la medicul dvs. de familie. Sunt mulți dermatologi foarte buni în Arad, încât nu pot să vă recomand un medic anume. Pentru al doilea răspuns urmează să mă documentez. O să revin cu un articol amplu privind acest subiect.

■ **P.M., 28 ani, Arad.** Pregătirea argilei pentru uz extern este simplă: puneți argila într-un recipient de porțelan (să nu fie un vas metalic sau din material plastic) și amestecați, adăugând apă, până obțineți o pastă densă, puțin mai moale decât pasta de modelat. Din pasta obținută faceți cataplasme groase de 2 cm cu o suprafață care să depășească puțin regiunea tratată. Cataplasmele se vor aplica reci, călduțe sau calde, în funcție de regiunea tratată:

■ **reci** - pe regiunile inflamate, reînoindu-se pe măsură ce se încălzesc (la 15, 20 sau 30 de minute).

■ **călduțe sau calde** pe regiunea hepatică, zona rinichilor, pe oase. Durata aplicării variază, după caz, de la o oră la 2-3, chiar toată noaptea. Dacă apar senzații neplăcute (frig, durere) se va da jos cataplasma și se va aplica din nou după 12 sau 24 de ore.

Orice cură externă cu argilă trebuie precedată și/sau însoțită de un tratament detoxifiant și un regim alimentar echilibrat.

Încă ceva important: o dată începută cura de argilă nu trebuie întreruptă, decât în cazuri de excepție. La început, se va putea observa o agravare aparentă a afecțiunii (mărirea unei plăgi atone, a unui ulcer varicos, recrudescența temporară a durerilor reumatice etc) ca în orice altă cură activă.

■ **M.A., 41 ani, Arad.** Picioarele obosite (o muncă prelungită în picioare este o cauză explicabilă) pot beneficia de un tratament la îndemâna dvs.: baia cu apă sărată (apă în care se pune sare marină). Proprietățile bactericide, tonifiante și citofilactice ale sării marine nerafinate sunt cunoscute de multă vreme, iată cum procedați: adăugați 3 mâini de sare marină la un lighean cu apă caldă pentru o baie de 15-20 minute. Se fac 1-2 băi ale picioarelor, pe săptămână. După această baie faceți un masaj al picioarelor cu ulei de cătină. Cu siguranță, o să dispară senzația de oboseală și edemele picioarelor!

E bine de știut!

● **orice durere testiculară intensă** cu un debut brusc la băiat sau la bărbatul tânăr impune o consultare urgentă, deoarece poate fi vorba de o torsiune a testicului. După 6 ore, funcția testiculului este compromisă ireversibil.

● **sughițul** dacă se repetă sau se prelungește în mod neobișnuit, poate fi semnul unor boli care necesită un diagnostic precis (boală a esofagului, hernie hiatală, boli bronho-pulmonare, diabet, insuficiență renală etc.)

Sughițul banal poate fi calmat prin diferite manevre:

- înghițiți după ce ați mestecat rapid o bucățică de pâine
- beți lichid fără să respirați
- inspirați adânc și țineți-vă aerul cât de mult puteți, apoi respirați normal

● **prurigo** este o afecțiune a pielii, cu o mâncărime intensă, ce afectează fața, antebrațul și gambele. Evoluează în puseuri și poate deveni cronică. Este deseori asociată cu alergie la acarienii care trăiesc în praful din casă și de pe animalele domestice sau poate apărea la persoanele cu dezechilibru nervos. Până la prezentarea la medic, vă puteți calma mâncărimile prin aplicarea de oțet.

În atenția medicilor de familie

Vă amintim că termenul-limită de înscriere la primul simpozion organizat de Societatea Română de Medicină Internă - Filiala Arad, după 1989, așa cum a fost anunțat pe site-ul Colegiului Medicilor (www.colmedar.go.ro) se apropie. Simpozionul va avea loc în 29 octombrie 2004, începând cu ora 8.

Locul de desfășurare a acestuia este Hotelul Continental Arad și va fi creditat de către CMR, cu ore de EMC.

Înscrierea se poate face până la data de **15 septembrie**, la Clinica I Medicală, Spitalul Clinic Județean de Urgență Arad, **dr. Enea Ecaterina**, trezorierul filialei, sau în caz de concediu, la o persoană desemnată ca înlocuitor (vedeți asistenta-șefă Pavel Maria). **Tel.: 0722-43.19.51.** Taxa de participare: **500.000 lei.**

Tema simpozionului: **„Locul și rolul medicinii interne ca abordare integrativă a patologiei pluridisciplinare. Ateroscleroza, model de abordarea multidisciplinară".**

Manifestarea este patronată de **Societatea Română de Medicină Internă**, prin prezența președintelui acesteia, **prof. dr. Ioan Bruckner**.

Se încearcă elaborarea unui program **preliminar** echilibrat, care va fi anunțat la sediul Colegiului Medicilor Arad, afișat la sediul spitalelor, policlinicilor din Arad, după 15 septembrie 2004 și prin site-ul Colegiului mai sus-amintit, iar după caz, colegilor care s-au înscris și prin scrisori de anunț definitiv.

În situația în care aveți lucrări de comunicat, legate de tema amintită mai sus, vă rugăm să ne transmiteți prin Internet la adresa mpuschita@yahoo.com titlul și rezumatele până la data de 15 septembrie 2004, și modalitatea sub care doriți să susțineți lucrarea, pentru a putea definitiva programul.

Filiala Arad a Societății de Medicină Internă

Fructe de sezon

▲ **Prunele** conțin apă, zahăr, hidrați de carbon, acizi, albumine, celuloză, vitamine (B, C, A), fier, calciu, fosfor, magneziu, potasiu, sodiu. Aceste componente le conferă proprietăți energetice, diuretice, laxative, detoxifiante. Se recomandă în astenie, surmenaj, anemie, gută, reumatism, constipație, ateroscleroză, hepatite, intoxicație alimentară, stări de nervozitate. Se recomandă ca prunele să fie consumate dimineața, pe nemâncate și înaintea meselor. Contra constipației se recomandă să se mănânce, dimineața, pe stomacul gol, prune proaspete cu pâine integrală.

▲ **Strugurii** sunt bogați în vitaminele A și B, factori vitaminici P, substanțe protectoare vasculare. Strugurii conțin un colorant, care este un foarte bun tonic.

Sunt bogați în calorii (900 calorii la kilogram).

Se recomandă în anemie, convalescență, stări de demineralizare, sarcină, surmenaj, astenie, stări febrile, congestie hepatică, artrită, gută, litiază, obezitate, nefrite, edeme, intoxicații, hipertensiune arterială, dispepsii, constipație, eczeme etc. Strugurii trebuie foarte bine spălați înainte de a fi consumați.

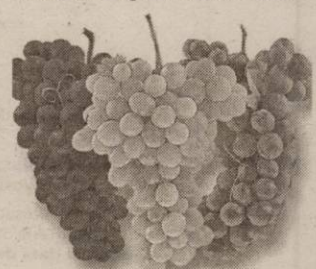

Pagină realizată de dr. Maria Filimon

PSORIAZIS

Pregăteşte-te pentru vara în care poți să stai la soare, fără să te obsedeze leziunile de PSORIAZIS de pe corp! Consultă medicul specialist de la Clinica *Psoremiss* pentru acest tratament FĂRĂ CORTICOIZI!

Informații și programări:
Timişoara 0256 - 302589
www.psoremiss.ro

Psoremiss
CENTRUL MEDICAL DERMATOLOGIC

Acum NU mai este nevoie de INTERVENȚIE CHIRURGICALĂ

Hemoroizii şi fisurile anale se pot trata prin cele mai moderne metode în **Clinicile Proctoline**, unde veți întâlni un colectiv de medici cu înaltă specializare şi aparatură ultraperformantă.

Eficacitatea tratamentului este maximă, cu prețul unei minime suferințe din partea pacientului. Tratamentul se desfăşoară **fără internarea pacientului, fără anestezie**, cu suferințe postterapeutice neglijabile si cu **rezultate durabile** în timp. În rarele cazuri de recidivă, tratamentul poate fi reluat fără probleme.

Nu vă lăsați pradă durerii! Noi vă putem ajuta.

PROCTOLINE
CENTRUL MEDICAL PROCTOLOGIC

Informații şi programări:
Timişoara 0256-221219

București: 021-3111969
Baia Mare: 0262-212622
www.proctoline.ro
Iași: 0232-261818
Brașov: 0268-333985
Constanța: 0241-548463

(c. 785/2003)

De la un stadion la altul

UTA - o glumă proastă?

● Meciul de la Deva nu-l vom uita degrabă. Ne va urmări ca un „coșmar". Pe noi, pe cei peste 100 de arădeni cărora le-a fost rușine să declare că țin cu UTA, dar și pe antrenorul Sorin Cigan, aflat pentru ultima oară pe banca „Bătrânei Doamne". ● Pertinent mesajul lansat de Spetza Ultra Rossa (una din galeriile arădene), care ar trebui să-i pună pe gânduri pe cei care îmbracă echipamentul unei echipe de legendă ca UTA. **„Asta nu e echipa noastră, nu este UTA, e doar o glumă proastă"** - a fost scandarea preferată a ultrașilor arădeni. Mai duri, cei din Red Fighters au cerut demisia lui Cigan și au strigat: **„Rușine, să vă fie".** ● Deși nu s-a antrenat aproape o săptămână, Szillyer s-a pregătit înaintea jocului, separat, cu fostul secund și actualul principal, Dan Cuedan, declarând că merge. Astfel, debutul lui R. Andone s-a amânat vreo 70 de minute. ● Principala țintă a ironiilor a fost atacantul UTA-ei, Marius Șumudică. Cândva „Șumi-gol", ex-rapidistul a ajuns să facă mai mult umbră pământului, ieșind în evidență doar prin reproșuri la adresa la fel de neputincioșilor coechipieri. Ar fi înțelept din partea lui Marius să rămână doar antrenor secund dacă nu-l mai țin „balamalele". În teren, cu atitudinea celei de la Deva, numai exemplu nu se poate numi pentru Românu et company. ● La conferința de presă, tehnicianul gazdelor, R. Gabor a contestat eliminarea lui Ambruș. Îl contrazicem pentru simplu fapt că din tribună s-a văzut clar cum fundașul devean a dat cu cotul. ● Una peste alta , e greu de crezut că utiștii se vor mai întâlni cu arbitrajul-ață prestat de sibianul Bordean, care, probabil, a simțit de pe margine suflarea fostului mare cavaler al fluierului, acum observatorul Ioan Igna. ● Neobișnuit cu insuccesele, patronul PAB România și al UTA-ei, Sandu Ion nu va tolera mult timp contraperformanțele jucătorilor arădeni. **„Dacă nu-și revin în grabă, nu-i văd murind pe teren, îi dau afară și jucăm cu juniorii, până în iarnă. Apoi, cumpăr altă echipă"** - e ferm hotărât președintele UTA-ei. Și, cine îl cunoaște mai bine, știe că nu glumește.

Daniel Scridon

La A.C.U. Goldiș, miros de praf de pușcă

♦ Fotbaliștii de la A.C.U. Goldiș sunt în coada clasamentului Diviziei B. Dura înfrângere cu bihorenii, de sâmbătă, a pus sare pe rana infectată a echipei. Nici un gol, nici o victorie, nici un punct. Jocul este și el departe de ceea ce s-ar pretinde unei formații de eșalon secund. Pe de altă parte, posibilitățile jucătorilor sunt modeste, limitate, în ciuda oricăror strădanii. De pildă, în fața orădenilor, doar Vișan a arătat câte ceva. ♦ Conștient că o echipă întreagă este imposibil de schimbat, mai ales din mers, iar antrenorul obișnuiește să plătească atunci când rezultatele lasă de dorit, Marcel Coraș s-a pus, după meci, la dispoziția conducătorilor nemulțumiți. „Nu știu ce să le mai fac, ce să mai cred. I-am solicitat pe fotbaliști la antrenament, s-au plâns că nu mai au vlagă la meci. I-am lăsat mai ușor în pregătiri, totuși s-au dovedit sâmbătă fără prospețime. Nici indicațiile nu mi le-au respectat în faza de apărare" - a răbufnit, negru de supărare, tehnicianul studenților. ♦ Mâine, de la ora 18, se vor întruni membrii Consiliului de Administrație al A.C.U. Goldiș. Sunt așteptate măsuri pentru redresarea grabnică a situației sportive. Să nu uităm că nici programul nu este aliatul grupării arădene. Vin două deplasări foarte complicate, la Cluj și Sânicolau Mare, apoi jocul de acasă cu ineuanii. În aceste condiții, nu este deloc exclus -fără să fie, desigur, de dorit- ca formația noastră să aibă tot 0 puncte în clasament, după 5 etape consumate.

Adrian Hărțău

Karting

Ghinionul l-a împiedicat pe Cheikh Ali Tagaris să urce pe podium

La sfârșitul săptămânii trecute, la București, s-a desfășurat ultima etapă a C. N. de karting, acolo unde, arădeanul Cheikh Ali Tagaris a fost la un pas de o mare performanță. Doar ghinionul - i s-a defectat motorul în prima manșă, fiind obligat să pornească de pe ultimul loc al grilei de start, în manșa secundă - l-a împiedicat pe tânărul și talentatul pilot legitimat la VIK Power Arad să urce pe podiumul de premiere. Și așa, în condițiile prezentate mai sus, locul IV obținut de „Taghi", la clasa ICA 100, reprezintă o certitudine a valorii și îndemânarii sale.

Nu întâmplător, Cheikh Ali Tagaris a fost selecționat printre reprezentanții karting-ului românesc care vor lua parte între 20 și 23 septembrie, în Turcia, la un „mini-campionat european", în care participă piloți din țările situate în sud-estul Europei.

Performanțele sportive obținute de Cheikh Ali Tagaris se completează cu realizările de excepție pe plan școlar. Recent, acesta a absolvit un curs de limba engleză la Oxford și se pregătește să plece la un alt curs în Philadelphia.

D. Scridon

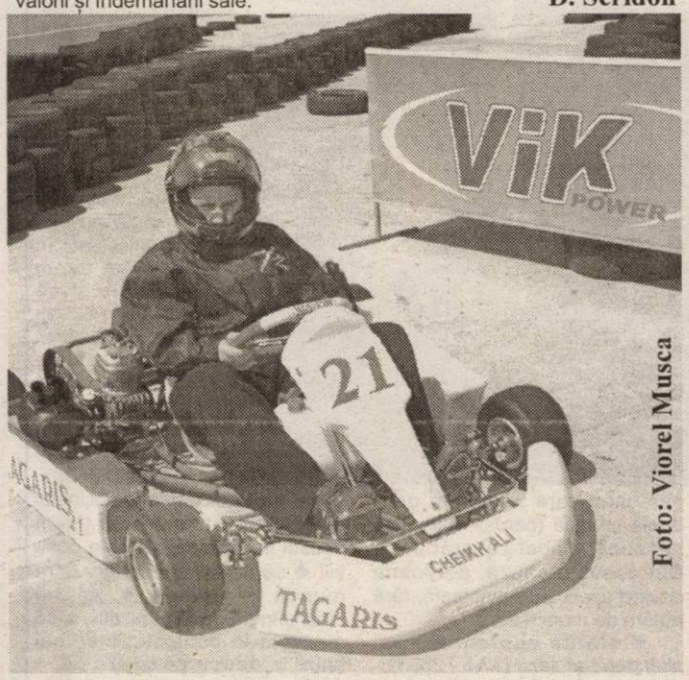

Foto: Viorel Musca

Albe și negre

„Stofa" croitorului

Reconstrucția în fotbal, precum croitoria, e o treabă grea. S-a convins de asta și antrenorul Sorin Cigan. Care n-a rezistat decât 270 de minute pe banca UTA-ei. Demisia (ne)forțată scoate în evidență lacunele lui Cigan, cel care se „tupilește" în spatele jucătorilor, a lipsei lor de valoare. Dacă un croitor cu mână bună poate scoate o pereche de pantaloni, chiar și dintr-un material de o calitate îndoielnică, așa și-un antrenor - dacă este capabil - poate pune o „cărămidă" în tentativa de a reclădi o echipă de fotbal. Ori, Cigan n-a avut „stofa" necesară pentru a obține un croi pe măsura „Bătrânei Doamne".

Mulți veți spune că la Ineu a făcut treabă bună. Nimic mai adevărat. Numai că acolo datele problemei erau cu totul altele. Era infinit mai simplu să strunești o echipă experimentată, cu câțiva jucători care aveau și partide de primă divizie în picioare, unde nu era nimic de reconstruit. În plus de asta l-a avut alături și pe „omul-orchestră" al fotbalului arădean, Dorel Cura. La UTA era de muncit, era nevoit să se integreze într-o echipă relativ nouă, dar peste toate, trebuia să țină cont de factorul suporteri, care nu puteau accepta sincope de genul celor avute la Ineu.

Cigan trebuia să pună în balanță toate aceste amănunte deloc nesemnificative de la bun început, dar a acționat din instinct, luat de valul tinereții și a acceptat o pălărie prea mare pentru posibilitățile sale. Sau, dacă a crezut că se poate ascunde în spatele clișeului cu reconstrucția, încă o dată a greșit, pentru că UTA e UTA, iar locul său bine cunoscut în elita sportului rege.

Daniel Scridon

Campionatul Județean „Onoare"

Seria A

Rezultatele etapei a V-a: Voința Munar - Viitorul Tisa Nouă 0-0, Podgoria Ghioroc - Unirea Șeitin 0-3, Progresul Pecica - Forest Oil Sâmpetru German 1-2, Vladimirescu 2003 - Șoimii Victoria Zăbrani 3-1, A. S. Fântânele - Banatul Vinga 3-0, Mureșul Zădăreni - Glogovăț '99 5-2, Lăstarul Miniș - Stăruința Dorobanți 1-9, Mureșul Ususău - Inter Arad 4-2, A. C. Șagu - Victoria Felnac 2-3

Clasament

1. Șeitin	5	4	1	0	19-4	13
2. Vladimirescu	5	4	0	1	22-5	12
3. Dorobanți	5	4	0	1	19-8	12
4. Felnac	5	3	1	1	15-10	10
5. Tisa Nouă	5	3	1	1	5-5	10
6. Zădăreni	5	3	0	2	15-10	9
7. Sp. German	5	3	0	2	10-6	9
8. Fântânele	5	2	1	2	9-5	7
9. Zăbrani	5	2	1	2	12-11	7
10. Pecica	5	2	1	2	8-6	7
11. Ususău	5	2	1	2	11-12	7
12. Munar	5	2	1	2	4-12	7
13. Glogovăț	5	1	2	2	8-11	5
14. Șagu	5	1	0	4	12-17	3
15. Vinga	5	1	0	4	4-9	3
16. Miniș	5	1	0	4	5-18	3
17. Inter Arad	5	1	0	4	5-26	3
18. Ghioroc	5	0	2	3	4-12	2

Etapa următoare, 11-12 septembrie: Dorobanți - Ususău, Glogovăț - Miniș, Vinga - Zădăreni, Zăbrani - Fântânele, Sâmpetru German - Vladimirescu, Șeitin - Pecica, Tisa Nouă - Ghioroc, Șagu - Munar, Felnac - Inter Arad.

Seria B

Rezultatele rundei a V-a: Cetate Dezna - Gloria Cermei 1-1, Șoimii Șimand - FAB Sântana amânat, Lastra Moroda - Flacăra Țipari 0-5, Avântul Târnova - S.A. Apateu 3-1, Național Sintea Mare - Victoria Lunca Teuz 1-3, Crișul Alb Buteni - Victoria Seleuș 1-3, Crișul Alb Șicula - Viitorul Sepreuș 4-2, Mocirluța Vasile Goldiș - Progresul Nădab 6-2, Viitorul Satu Nou - Șoimii Tauț 5-1

Clasament

1. Lunca Teuz	5	4	1	0	21-5	13
2. Țipari	5	4	1	0	18-5	13
3. Satu Nou	5	4	0	1	20-5	12
4. Tauț	5	4	0	1	14-9	12
5. Târnova	5	3	1	1	14-8	10
6. Seleuș	5	3	0	2	15-7	9
7. Sepreuș	5	3	0	2	15-11	9
8. Buteni	5	2	1	2	18-13	7
9. Șicula	5	2	1	2	15-12	7
10. Sintea Mare	5	2	1	2	10-11	7
11. Apateu	5	2	0	3	11-14	6
12. Șimand	4	2	0	2	8-12	6
13. Dezna	5	1	2	2	11-17	5
14. Nădab	5	1	1	3	9-23	4
15. Sântana	4	1	0	3	7-13	3
16. Goldiș	5	1	0	4	12-19	3
17. Cermei	5	0	1	4	6-18	1
18. Moroda	5	0	0	5	2-24	0

Etapa viitoare, 11-12 septembrie: Șepreuș - M. Vasile Goldiș, Seleuș - Șicula, Lunca Teuz - Buteni, Apateu - Sintea Mare, Țipari - Târnova, Sântana - Moroda, Cermei - Șimand, Satu Nou - Dezna, Tauț - Nădab.

De astăzi, capitala boxului românesc se mută la Arad

În premieră pentru orașul nostru, de astăzi și până vineri seara, la Casa de Cultură a Sindicatelor se va desfășura faza finală a Campionatului Național de box pentru tineret, competiție organizată cu sprijinul Asociației Județene de Box Arad și a clubului Box Club Arad. Iubitorii sportului cu mănuși pot urmări **zilnic, de la ora 17,00**, speranțele pugilismului românesc, iar vineri seară vor fi cunoscuți și premiați cei mai buni dintre cei buni. Sperăm ca printre ei să întâlnim și sportivi de la cele trei cluburi arădene: „Silva Lazăr" Motorul, Astra și Box Club.

D.S.

SC FRIGORIFER SA
Arad, Calea 6 Vânători, nr. 55
Tel/fax 0257-289.083
vinde sau închiriază pe termen lung
DEPOZIT DE CONGELARE, cu acces la rampa auto și cale ferată
SPAȚII DE PRODUCȚIE ȘI BIROURI,
amenajate, sau care vor fi amenajate la cererea clientului
Utilități: apă, canalizare, curent trifazic, gaz, pod rulant, spații parcare.
(c.790/2003)

SOCIETATEA DE ASIGURARE REASIGURARE ARDAF S.A.
cu sediul central la Cluj Napoca și structură teritorială dezvoltată la nivel național
ORGANIZEAZĂ INTERVIU
pentru ocuparea postului de
Inspectori asigurări generale
în cadrul Sucursalei ARDAF ARAD
Persoanele interesate trebuie să îndeplinească următoarele caracteristici minimale:
- studii medii
- rezistență la stres, dinamism, comunicativitate, spirit de echipă
- abilitate de a-si atinge obiectivele
- capacitate de organizare
- disponibilitate pentru program prelungit
- experiența în domeniul asigurărilor sau în vânzări constituie un avantaj
Se oferă:
condiții moderne de muncă, recunoaștere profesională și posibilitatea dezvoltării unei cariere în domeniu
Cei interesați sunt invitați să depună la sediul sucursalei ARDAF din ARAD Str.I.C.BRATIANU, nr.6-8, tel.: 256276, fax.: 251684 până în data de 10.09..2004, orele 15,00 dosarul personal cuprinzând:
- CV cu adresă completă;
- scrisoare de intenție.
Interviul va avea loc marti 14.09.2004.
Numai persoanele selecționate vor fi anunțate în scris sau telefonic în vederea participării la interviu.
(3708745)

Palatul Învățământului, Științei și Culturii
(Str. Ion Ghica nr. 13)

CENTRUL TERITORIAL AL UNIVERSITĂȚII *SPIRU HARET*
PENTRU ÎNVĂȚĂMÂNT LA DISTANȚĂ (I.D.)
cu sediul la Arad , Str. Corneliu Coposu nr. 8 bis , telefon: 270242; 231307

UNIVERSITATEA *SPIRU HARET* DIN BUCUREȘTI
acreditată prin Legea nr.443 din 5 iulie 2002

organizează admiterea în anul I de studiu pentru anul de învățământ **2004-2005**, sesiunea 1-30 septembrie 2004

I. BAZA LEGALĂ DE ORGANIZARE A ÎNVĂȚĂMÂNTULUI LA DISTANȚĂ o reprezintă prevederile art. 60 din *Legea învățământului nr. 84/1995*, republicată, cu modificările și completările ulterioare, ale art. 3(3) și 5(1) din *Legea nr. 88/1993* privind acreditarea instituțiilor de învățământ superior și recunoașterea diplomelor, republicată și ale art. 3(1) și (4) din *Hotărârea Guvernului României nr. 101/2001.*

II. ÎNVĂȚĂMÂNT SUPERIOR DE LUNGĂ DURATĂ
Specializări:

◆ Limba și literatura română – O limbă și literatură străină (engleză, franceză) – O limbă și literatură străină A (engleză, franceză) – O limbă și literatură străină B (franceză, engleză, germană, spaniolă, italiană, rusă, latină) ◆ Drept ◆ Administrație publică; ◆ Sociologie - Psihologie ◆ Relații internaționale și studii europene ◆ Contabilitate și informatică de gestiune ◆ Finanțe și bănci ◆ Marketing ◆ Management ◆ Filosofie-Jurnalism ◆ Matematică-Informatică ◆ Informatică ◆ Istorie ◆ Geografie ◆ Pedagogie muzicală.

DURATA STUDIILOR: 4 ani.

ACTELE NECESARE:
- diploma de bacalaureat (în original) sau adeverință (până la eliberarea diplomei);
- certificat de naștere (copie xerox);
- certificat de căsătorie (dacă este cazul) (copie xerox);
- adeverință medicală tip;
- cartea (buletinul) de identitate (copie xerox, care să cuprindă codul numeric personal);
- 3 fotografii tip buletin de identitate.

ADMITEREA se face pe baza diplomei de bacalaureat sau a adeverinței eliberate de liceu, a Fișei-chestionar și a interviului desfășurat cu candidatul.

TAXE:
● **DE ÎNSCRIERE**: 500.000 lei. **Sunt scutiți** de plata taxei de admitere fiii de cadre didactice, țărani, pensionari și șomeri, aflați în întreținerea părinților (în baza actelor doveditoare).
● **DE ȘCOLARIZARE**: 300$/an (plătibilă în 3 rate, în lei, la cursul zilei).

FACILITĂȚI:
- cursuri-sinteză acordate gratuit;
- acces la cursuri, sinteze, consultații, dezbateri, organizate de Universitatea *Spiru Haret,* transmise de Televiziunea *România de Mâine* – TvRM;
- acces la biblioteca virtuală a Universității;
- desfășurarea sesiunilor de examene la Centrul teritorial ID Arad;
- neperceperea de taxe pentru cele 3 sesiuni de examene ordinare;
- achiziționarea de cursuri, manuale etc., editate de Universitatea *Spiru Haret*, cu reducere de 30%, față de prețul la care se vând în librării;
- acces gratuit la revista *Opinia națională.*

FINALIZAREA STUDIILOR: prin examen de licență, organizat de Universitatea *Spiru Haret*, conform prevederilor legale în vigoare. Diploma de licență este aceeași, ca și pentru absolvenții cursurilor de zi.

III. STUDII DE MASTERAT

● Universitatea *Spiru Haret* organizează 24 studii de masterat;
● Studiile de masterat au durata de 3 semestre;
● Înscrieri: până la 20 septembrie a.c.;
● Admiterea: 21-30 septembrie a.c.;
● Taxe: ● de admitere – echivalentul, în lei, a 10 EURO
● de înscriere (3 semestre) – echivalentul, în lei, a 600 EURO, cu achitarea în 3 rate.

Informații suplimentare: în presa centrală și în emisiunile Televiziunii *România de Mâine* (TvRM).

IV. Cereri de transfer pentru anii II și III de studii se primesc numai de la instituții de învățământ superior autorizate sau acreditate.

(3708473)

VÂNZĂRI APARTAMENTE O CAMERĂ

Vând garsonieră, Micălaca. Telefon 255393; 0724.347.972. (28557)

Vând garsonieră, str. Gării nr. 40, et. I, ap. 11, Vladimirescu. (28553)

Vând garsonieră cf. II, 6 Vânători, et. 1, neamanajată, ocupabilă imediat, 12.800 Eu. Telefon 0741.015.711, 218893. (28553)

Vând apartament 1 cameră, central (V. Milea), et. IV. Telefon 212128, 0744.589.870. (28563)

Vând apartament 1 cameră, decomandat, amenajat, bloc de apartamente, et. I. Telefon 0744.788.844. (28562)

VÂNZĂRI APARTAMENTE DOUĂ CAMERE

Ocazie! Vând apartament 2 camere, et. 10/10, ultramodern, geamuri termpan, mobilă la comandă, merită văzut, preț informativ 21.000 Eu. Telefon 0740.075.239. (27996)

Vând apartament 2 camere, 70 mp, bucătărie 4/4m, încălzire pe gaz și lemne, super amenajat, garaj, în Vladimirescu, 17.000 Euro. Telefon 262380; 0745.479.513. (28334)

Vând apartament 2 camere tot confortul, central. Telefon 253136, orele 8-15. (28516)

Vând apartament 2 camere, bucătărie, baie, terasă, balcon, la casă, Legea 112. Telefon 0741.013.024. (p)

Vând apartament 2 camere, Podgoria, et. 4/4, îmbunătățită. Telefon 255393; 0724.347.972. (28557)

Vând apartament 2 camere, Vlaicu, et. I. Telefon 255393; 0724.347.972. (28557)

Vând urgent apartament 2 camere, et. 8/10, Vlaicu, Fortuna, 50 mp, 15.000 Euro. Telefon 0744.542.931; 279718. (28506)

Vând apartament 2 camere, bucătărie, cămară alimente, baie, bol, la casă cu curte, posibilități de privatizare, cabinet, zona Turnul de apă. Telefon 0723.708.344. (UTA, 1138)

Vând apartament 2 camere, et. I, Podgoria. Telefon 0721.397.119. (28516)

Vând apartament 2 camere, central, decomandat, parter înalt, preț 29.800 Eu. Telefon 0723.199.579. (28549)

Vând urgent apartament 2 camere, Vlaicu, et. I, 65 mp, semidecomandat. Telefon 0726.283.603. (28564)

Vând apartament 2 camere, zona 300, et. IV. Telefon 0744.589.870, 212128. (28563)

Vând apartament 2 camere, et. 1/6, Pasaj Praporgescu, 31.500 Eu, negociabil. Telefon 289544, 0740.249.544. (28567)

Vând apartament 2 camere, cf. I, et. 7/10, decomandat, Calea Romanilor, 27.500 Eu, negociabil. Telefon 289544, 0740.249.544. (28567)

Vând apartament 2 camere, Podgoria, et. 4/10, decomandat, 30.500 Eu, negociabil. Telefon 289544, 0740.249.544. (28567)

Vând apartament 2 camere, decomandat, et. 4/4, Boul Roșu, acoperiș țiglă, 26.500 Eu, negociabil. Telefon 289544, 0740.249.544. (28567)

Vând apartament 2 camere, zona 300 Micălaca, et. 5/8, 26.500 Eu. Telefon 289544, 0740.249.544. (28567)

Vând apartament 2 camere, confort I, decomandat total, îmbunătățit, Vlaicu, preț 28.000 Euro. Telefon 0745.461.814. (Ag. UTA, 1157)

VÂNZĂRI APARTAMENTE TREI CAMERE

Vând apartament 3 camere, zona Fortuna. Telefon 381015.

Vând apartament 3 camere, zonă liniștită (Aleea Saturn), et. 2/4, amenajat occidental, geamuri și uși termopan, modificări interioare, mobilat, aparatură electrocasniscă modernă, garaj, 55.000 Eu, negociabil. Telefon0788.267.611. (28445)

Vând apartarnent 3 camere, 4/4, str. Academia Teologică, 30.000 Eu, accept și credit ipotecar. Telefon 0257-280529, 0722.979.890. (28484)

Vând apartament Samantha, trei camere, de urcare, palier II, amenajări deosebite, mobilă occidentală. Telefon 0744.784.443; 0744.928.605. (28039)

Vând apartament 3 camere, Boul Roșu, parter, preț 32.000 Euro. Telefon 255393; 0724.347.972. (28557)

Vând apartament 3 camere, zona 300. Telefon 255393; 0724.347.972. (28557)

Vând apartament 3 camere, cf. I, decomandate, Fortuna, gresie, faianță, parchet, geamuri noi, balcon închis, boxă, sub prețul pieții, 27.000 Eu. Telefon 0740.197.712. (28555)

Vând apartament 3 camere, semidecomandat, Calea Romanilor, et. I, 27.500 Eu, negociabil. Telefon 289544, 0740.249.544. (28567)

Vând apartament 3 camere, decomandate, Intim, tot confortul, et. 4/4, 31.500 Eu. Telefon 289544, 0740.249.544. (28567)

Vând apartament 3 camere, decomandat, et. III, Vlaicu, garaj, 31.000 Eu. Telefon 256353. (28562)

Vând apartament 3 camere, Alfa, bl. 82, 29.000 Eu, ușor negociabil. Telefon 0726.710.193. (28579)

Vând 3 camere, central, renovat integral, 116 mp, etaj 3, 48.000 Euro. Telefon 253364; 0788.253.364; 0741.253.364; 0722.257.409. (28595)

Vând apartament 3 camere, decomandat, 94 mp, 2 băi, 2 balcoane, garaj, etaj 3/4, Vlaicu, la Z-turi, zonă liniștită, preț 31.000 Euro, negociabil. Telefon 0740.108.184. (28601)

Vând urgent apartament 3 camere, N. Bălcescu nr. 14, ideal spațiu comercial. Telefon 0744.828.934. (28623)

VÂNZĂRI APARTAMENTE PATRU CAMERE

Vând apartament 4 camere, zona 100, Micălaca, parter, cu vedere pe 2 părți, excepțional pentru privatizare, 120 mp, totul decomandat, 42.500 Eu, negociabil. Telefon 289544, 0740.249.544. (28410)

Vând apartament 4 camere, semidecomandat, contorizat, et. 2, 26.000 Eu. Telefon 0745.370.916. (28562)

Vând apartament 5 camere, în zona 100 Micălaca, parter, pentru vad bun comercial este deosebit, 42.500 Eu, negociabil. Telefon 289544, 0740.249.544. (28567)

Vând 6 camere, ultracentral, 333 mp, etaj 1, terasă, bun cabinete, sediu, 120.000 Euro. Telefon 213192; 0722.257.409. (28595)

Vând apartament 4 camere, lângă Billa, etaj 2. Telefon 260382. (Ag. UTA, 1165)

VÂNZĂRI CASE

Vând-schimb casă în Ungaria, 3 camere + anexe, 1.600 mp, cu casă mică sau apartament neamenajat în Arad. Telefon 003668428030, 0745.501.713. (27962)

Vând CASĂ PROPRIETATE, curte mare, 5 camere, garaj, apă, gaz, ARADUL NOU. Telefon 0766.722.173, 0744.899.046. (28426)

Vând urgent casă nouă, Grădiște, str. I. Mureșan. Telefon 0745.634.885; 0766.673.531. (28263)

Vând în Pâncota casă cu grădină mare. Telefon 0726.014.539, 0742.218.693. (27833)

Vând casă Variașul Mic, 8.500 Eu. Telefon 0740.034.243. (28693)

Vând casă Măderat, central, preț 8.000 EU negociabil. Telefon 0788.467.896. (28199)

Vând casă în Pâncota, str. Calvariei, preț avantajos. Telefon 0788.467.896. (28199)

Vând casă Alfa, lângă balastieră, 2.000 Eu. Telefon 214428, 0727.122.361. (28469)

Vând casă în Gai, 1.450. Telefon 0745.355.803. (28488)

Vând casă 2 camere teren 300 mp, Pârneava, 35.500 EU. Telefon 0723.308.286, 338544. (28187)

Vând casă în Cartierul Funcționarilor. Telefon 0723.226.583. (28510)

Vând casă în Sântana, str. Bucegi, nr. 8. Telefon 463089, 235757. (Ag. Sântana, 122)

Vând casă mare, Calea Radnei, teren 1143 mp, front stradal 16 ml. Telefon 255393; 0724.347.972. (28557)

Vând casă cu 2 apartamente, central, intrare auto, singur în curte, preț 49.000 Euro, negociabil, Telefon 255393; 0724.347.972. (28557)

Vând casă 2 camere, 2 holuri, bucătărie mare, baie, pivniță, gaz, apă, Aradul Nou, preț 33.000 Euro, negociabil. Telefon 255393; 0724.347.972. (28557)

Vând casă Pâncota, str. Gării 8, 2.500 mp (excelent pentru firmă). Informații 0257-282086. (28425)

Vând casă cinci camere, baie, bucătărie, în Grădiște, accept credit ipotecar. Telefon 0257-276891, 0722.739.886. (28109)

Vând casă nouă, în comuna Vârfurile, 4 camere, hol, bucătărie, spait + curent tras, peisaj deosebit, preț 8.800 Eu, negociabil. Telefon 0742.363.976. (28649)

Vând casă cu grădină în Fântânele, nr. 69. Telefon 0721.264.023. (28239)

Vând vilă deosebită D+P+E+M, posibil pensiune sau mini hotel. Telefon 0257-280631; 0723.492.848. (28541)

Vând casă comuna Misca nr. 371. Telefon 279747. (28420)

Vând casă cu etaj, din cărămidă, 5 camere, tot confortul, în localitatea Livada. Telefon 0745.106.372. (28530)

Vând casă mare, în CURTICI, 4 camere, baie, bucătărie. Telefon 464905, 0742.266.389. (28513)

Vând conac boieresc, toate utilitățile, 3.496 mp parc și grădină. Telefon 0257-287458, 0723.492.848. (28537)

Vând casă în Sâmbăteni la 13 km de Arad, poziție bună, loc liniștit, locuibilă, mijloc de transport tramvai, preț 15.000 Eu. Telefon 0743.884.242. (28520)

Vând casă în comuna Almaș, 5 camere, suprafața 2.880 mp, preț 7.200 Eu. Telefon 228411. (28549)

Vând casă cu grădină mare și anexe, Macea. Telefon 0257-536356. (28551)

Vând casă în Vladimirescu, str. Ion Slavici nr. 25, 2 camere, 600 mp. (28552)

Vând casă mare, cu 3 apartamente cu grădină, anexe gospodărești, cu uzufruct. Se poate și în rate. Telefon 0741.470.856. (28579)

Vând casă în cartierul Funcționarilor, 95.500 Eu, negociabil. Telefon 289544, 0740.249.544. (28567)

Vând casă în Livada, 1.600 mp, 30.500 Eu, negociabil. Telefon 289544, 0740.249.544. (28567)

Vând casă în Vladimirescu, locuibilă, toate utilitățile, 38.000 Eu, negociabil. Telefon 289544, 0740.249.544. (28567)

Vând casă în Gai, 3 camere, bucătărie, baie. Telefon 0741.632.822. (28563)

Vând un casă mare + o clădire în curte, anexe, grădină mare, garaj intrare auto, 7 camere, salon, bucătărie, pe str. Gh. Doja nr. 118 și o altă casă 6 camere, bucătărie, anexe, curte, fără grădină pe str. Gh. Doja 66. Telefon 0257-214829. (28578)

Vând casă la 14 km de Arad, sat Tisa Nouă, 4 camere, 2 bucătării, apă, curte betonată, anexă sau schimb cu apartament. Telefon 0723.218.268; 259178. (27285)

Vând urgent vilă, Romanilor, teren 288 mp, zonă deosebită, 140.000 Euro. Telefon 253364; 0722.257.409. (28595)

Vând casă P+1, Poltura, 600 mp teren, 75.000 Euro. Telefon 253364; 0722.257.409. (28595)

Vând casă compusă 3 camere, 1 baie, 1 cameră alimente, bucătărie, încălzire centrală, gaz, canalizare stradal, curte, gazon, 1 garaj + 1 intrare. Informații telefon 0740.143.510 sau zilnic 210540. (28619)

VÂNZĂRI SPAȚII

Vând COMPLEX COMERCIAL 467 mp, 180.000 Eu, Calea Radnei 103. Telefon 0745.819.228. (28124)

Vând FERMĂ Nădlac-Pecica. Telefon 289544, 0740.249.544. (28567)

VÂNZĂRI TERENURI

Vând grădină în Cladova, 1.640 mp, 3 Eu/ mp. Telefon 0745.819.228. (28124)

Vând teren, acces betonat, zona sere Grădiște-centrură. Telefon 0744.603.850. (28385)

Vând teren 682 mp, Vlaicu, Fulgerului, nr. 22, preț 80 Euro/ mp. Telefon 0723.388.267. (28525)

Vând teren pentru casă de vacanță în Barațca, lângă pădure, în zona caselor de vacanță. Informații telefon 0724.285.687; 0723.905.284. (28493)

Vând teren + construcție 876 mp, utilități, central, Vladimirescu. Telefon 514413. (28257)

Vând loc de casă 800 mp, toate utilitățile Micălaca, 40.000 Eu. Telefon 256353. (28562)

Vând teren intravilan, în Gai 1.407 mp. Telefon 289544, 0740.249.544. (28567)

Vând teren intravilan, în Grădiște, 22 Eu/ mp. Telefon 289544, 0740.249.544. (28567)

Vând teren intravilan, 20.000 mp. Telefon 0745.239.544. (28567)

Vând 4.000 mp intravilan în Gai, eventual parcelez 2.000 mp, front 21 ml/65 ml, toate utilitățile, 25 Eu/ mp, negociabil. Telefon 251992, 0723.722.297. (28580)

Vând loc de casă la islaz. Sat Aluniș nr. 269. (28569)

Vând teren intravilan, 1.600 mp, în Sâmbăteni, la șosea, cu loc parcare 2.000 mp, ideal pensiune. Informații telefon 0257/225149; 0744.873.210. (28625)

VÂNZĂRI AUTO

Ocazie! Vând motorete Piaggio, toate tipurile, cu roți turnate, scaun lung, culoare originală, variator, stare impecabilă. Merită văzute! Informații telefon 0740.075.239, 286626. (27996)

Vând VW Golf I Diesel, stare bună de funcționare, 1.000 Euro. Telefon 0745.645.918. (28299)

Vând DACIA 1310, an fabricație 1996, stare bună, preț convenabil. Telefon 0723.299.622. (28473)

Vând microbus Ford Transit, 1991, ARO 243, cu remorcă, stare foarte bună. Telefon 0744.562.225. (28330)

Vând RABA 16 tone, ARO 243, plug PP3, tractor U 650. Telefon 357905, 0744.778.454. (Ag. Cri, 382)

Vând tractor cu cabină L 445 în stare de funcționare, pornire la cheie. Telefon 0740.759.073. (Ag. Pâncota, 132)

Vând Dacia 1310, 1982, numere noi, stare foarte bună, 650 Eu negociabil. Telefon 0740.093.212. (28433)

Vând Dacia Break 1310 CLi, an fabricație 2000. Telefon 0745.106.372. (28531)

Vând remorcă agricolă 5t, basculabilă, plug țeavă 3 capuri și freză. Telefon 513326, 0740.201.707. (28513)

Vând disc 3,2 nou, preț negociabil. Cumpăr cabină U445. Telefon 0740.955.776. (28513)

Vând Dacia 1310TLX, an 1990, CIV, nr. noi, 5 viteze, cârlig, preț 1.000 Eu, negociabil. Telefon 0740.207.066. (28530)

Vând Dacia 1310 TLX, 5 trepte,stare bună, 89. Telefon 0745.399.589. (28529)

Vând Dacia 1310, an 84, CIV, VT, motor nou, 530 Eu. Telefon 0742.199.780. (28563)

Vând piese Dacia Break, motor, cutie viteze, altele și Golf 2. Telefon 288172, 0723.627.678. (28560)

Vând tractor U650, stare de funcționare, combină C14. Telefon 0744.788.194. (28572)

Vând Dacia 1310L, an 1996, VT 2006, bord CN, stare bună. Telefon 258518, 0745.879.645. (28586)

Vând Dacia elemente 1310, cu trapă, 430 Eu. Telefon 0744.180.689. (28585)

Vând urgent tractor U650, cu plug german, reversibil. Sat Aluniș nr. 269. (28569)

Vând Opel Astra Caravan 1.7 TDi, an 2003. Telefon 0744.793.940, 259251. (28580)

Vând Opel Astra Turbo Diesel, Combi, an 2000, climă, genți aluminiu, scaune din piele, telecomandă, preț 7.800 Eu, negociabil. Telefon 0744.593.175. (28576)

Vând Dacia 1300, acte la zi, preț 450 Euro. Telefon 0721.060.093. (28591)

Vând combină recoltat porumb știuleți C6P și combină tocat știuleți E-281. Telefon 0740.204.123. (28596)

Vând Dacia Pik-Up, motor Diesel, an fabricație 1990, preț 2.100 Euro, negociabil. Telefon 0740.204.123. (28596)

Vând Dacia 1310, an 1998, bord CN, turelă, geamuri ionizate, torusuri, gri metalizat, VT 2006, impecabilă, preț 2.200 Euro. Telefon 0745.674.736. (28615)

Vând Dacia Break, bord CN, an 1998, VTI, albă, proprietar, preț 1.650 Euro, negociabil. Telefon 0745.489.918. (28615)

Vând tractor, plug, 3 grape. Localitatea Berechiu 283, Herman Mihai. (Ag. UTA, 1156)

Vând VW Pasat, 2002, Diesel, full extrase, 13.900 Euro, negociabil. Telefon 0744.509.755. (Ag. UTA, 1158)

VÂNZĂRI ELECTRO

Vând CASE MARCAT FISCALE, CÂNTARE ELECTRONICE, str. Stânjenel 6. Telefon 279702. (28218)

Vindem CASE MARCAT FISCALE, CÂNTARE ELECTRONICE, CONSUMABILE, strada I. L. CARAGIALE nr. 22. Telefon 272727; 282829. (28279)

Vindem CASE MARCAT FISCALE, consumabile, CÂNTARE ELECTRONICE, str. Vicențiu Babeș, nr. 22 A. Telefon 211211, 281188. (c, 2044)

Vând TELEVIZOARE COLOR la numai 1.900.000 lei, garanție 1 an. Telefon 287404, 0744.397.403. (28401)

Vând TV COLOR, MAȘINĂ AUTOMATĂ DE SPĂLAT, foarte ieftin și garanție. Telefon 275277. (22023)

Vând CONGELATOR, COMBINĂ FRIGORIFICĂ și FRIGIDER, foarte ieftin și garanție. Telefon 275277. (22023)

Vând CÂNTARE electronice și mecanice, CASE de MARCAT. Telefon 281020. (28372)

NOU! Rate, fără bancă, fără dobândă, fără avans, fără girant, facilități MARI pentru PENSIONARI și AGRICULTORI. Oferim TELEVIZOARE COLOR; MAȘINI DE SPĂLAT; FRIGORIFICE CASNICE, ANVELOPE, MOBILIER LA COMANDĂ. Arad, Calea Radnei 225. Telefon ARAD 259339, 0744.706.321, LIPOVA 563027. (28411)

Vând la PREȚURI FOARTE MICI și NEGOCIABILE: MAȘINI de SPĂLAT AUTOMATE, TV COLOR, COMBINE FRIGORIFICE, CONGELATOARE, FRIGIDERE, LĂZI, VITRINE. Calea Radnei 225. Telefon 259339; 0744.706.321. (28411)

Vând congelator cu sertare, mașină spălat automată, stare bună. Telefon 279747. (28420)

Vând, în 2 rate, TV color, MAȘINI DE SPĂLAT AUTOMATE. Telefon 251392. (28539)

Vând diverse tipuri de TELEVIZOARE COLOR, garanție, preț 1.900.000, str. Bogdan Voievod nr. 20. Telefon 349908, 0766.776.369. (28548)

Vând frigider, congelator, ladă frig, combină frig, vitrină frig, mașină spălat automată. Telefon 210613. (28545)

VÂNZĂRI DIVERSE

Ocazie! Vând geamuri și uși din demolari, stare impecabilă, 2 geamuri sunt cu rolete de plastic. Merită văzute! Telefon 0722.191.408, 286626. (27996)

Vând BORHOT DE BERE Pentru FURAJAREA ANIMALELOR. telefon 0745.370.403. (28565)

Vând PLASĂ GARD ZINCATĂ - 36.500 lei/kg; CUIE - 30.000 lei/kg; RABITZ 53.000 lei/kg; toată gama de SÂRME; ELECTROZI; etc. Str. Vrabiei, nr. 4. Telefon 289997, 0744.289.997, 0721.474.980, www.garduri.ro (28390)

Vând cățel English Cocker Spaniel, talie mijlocie, culoare neagră. Telefon 0722.833.761. (28607)

(Continuare în pag. 13)

(Urmare din pag. 12)

Vând OȚEL BETON OB 37 diametrul 8...12 mm, 21.500 lei/kg și PLASĂ GARD 36.500 lei/kg, str. Andrei Șaguna, nr. 69. Telefon 251706, 0745.239.555. (28390)

Vând BOLȚARI TERMOIZOLANȚI, ZGURĂ, BETON calitatea I-a, 28 modele, BORDURI, PAVELE, ETC. Telefon 0745.634.885. (28262)

Vând BOLȚARI TERMOIZOLANȚI omologați, ZGURĂ și BETON. Telefon 283683; 0722.621.600; 0722.870.752. (21718)

Vând CORTURI mărimi și modele diferite. Telefon 252035, 0722.640.120. (28098)

Vând foarte ieftin, 10.000 lei/to, gunoi vită, în Sânicolau Mic, str. Steagului, nr. 91 A. Telefon 0745.632.766. (28208)

Vând COLȚARE, CANAPELE, FOTOLII, noi. Telefon 286069. (28265)

Vând cisternă cu 2 compartimente, 20 milioane. Telefon 0745.288.112, 0724.159.999. (28265)

Vând NISIP, BALAST, LEMNE FOC. Telefon 277969; 0745.616.079. (28360)

Vând țuică și mere pentru valorificare, Pâncota. Telefon 466934. (Ag. Pâncota, 136)

Vând BOLȚARI TERMOIZOLANȚI, executați la vibropresă, 300x250x200, 14.000 lei/buc, 940.000 lei/mc. Telefon 0257-214120; 0788.578.017. (28559)

Vând grâu de calitate, producția 2004, preț 3.600 lei/kg. Telefon 462342. (Ag. Sântana, 123)

Vând urgent și ieftin MOBILĂ TINERET MODULE și DORMITOR - pat dublu, noptiere, măsuță toaletă cu oglindă. Telefon 228877; 0744.201.723, după ora 18.

Vând membrană bituminată poliester 4,5 cu ardezie, 110.000 lei/mp. Telefon 256119, 0723.273.746. (28527)

Vând LEMNE FOC, NISIP, BALAST, la domiciliul clientului. Telefon 214415, 0745.003.019. (28404)

Vând grâu sămânță Alex 2004, 5.000 lei/kg; pălincă 52°; planetară Audi 80 nouă; mașină măcinat fructe; pompă lichide; lanț stihl; scule forat fântâni; butași zmeură. Telefon 338216; 0740.308.219. (28176)

Vând banzic roți aluminiu, diametru 600. Telefon 0721.900.449. (28432)

Vând purcei, 9 săptămâni și presă struguri. Telefon 411145. (28426)

Vând masă biliard. Informații telefon 536062. (28538)

Vând ceapă consum, stufat pentru ceapă verde și arpagic, cantități mari. Telefon 0257-459037, 0744.561.137. (28463)

Vând câine Rottweiler, mascul, pentru pază, 1,5 ani. Telefon 0744.561.137; 0257-459037. (28463)

Vindem TERMOTECI NOI, instalații încălzire complete, rate, avans zero. Telefon 0740.848.239. (28452)

Vindem PLAPUME și PERINI lavabile, la preț de producător. Telefon 280809. (28508)

Vând ieftin aparat sudură trifazic argon, mare, putere, ideal lucrări confecții metalice, tinichigerie. Telefon 243424 seara. (28533)

Vând căruță țărănească. Informații str. Gh. Doja nr. 197. (28528)

Vând 50 oi tinere. Telefon 0257-264418, 0726.492.468, 0742.868.409. (28566)

Vând compresor Profi - industrial, nou, presiune maximă 16 atm (pentru vulcanizări, vopsitorie), 1.350 Eu. Telefon 0742.199.780. (82563)

Vând GRÂU și ORZ, recolta 2004. Telefon 415108, 0744.555.327. (p)

Vând presă balotat pe sfoară International 440. Telefon 0744.897.419. (28570)

Vând loc de veci în cimitirul Eternitatea-UTA. Telefon 253667. (28582)

Vând baloți lucernă. Telefon 0257-275585, 0721.594.426. (28574)

Vând 3 uși: 1 - 0,70 x 200; 2 - 0,90 x 200, stare foarte bună. Telefon 228396; 0745.644.050. (28602)

Vând urgent barcă pneumatică, marca Zephyr, 3.80 m, 410 kg încărcătură maximă, cu parbriz, volan de conducere, 2 motoare Yamaha 1 - 20 CP, 2 - 2 CP, rezervor benzină 20 l, pânză schiuri pentru apă (o pereche dublă și una simplă), trailer pentru transport, stare foarte bună, 2.300 Euro. Telefon 217287. (28618)

Vând 2 juninci gestante, luna a 8-a și a 9-a. Telefon 381531. (28627)

Vând plug 3 capuri, semănătoare păioase, cositoare rotativă, aparat ierbicidat. Informații telefon 534133; 0740.904.656. (Ag. UTA, 1160)

Vând semănătoare păioase și semințe mici, 20 rânduri; MIG împrăștiat îngrășăminte, semănătoare cartofi și prășit cartofi. Telefon 534378; 0721.346.094. (Ag. UTA, 1163)

CUMPĂRĂRI TERENURI, IMOBILIARE

Cumpăr vie în Șiria, ofer preț foarte bun. Telefon 0742.030.747; 0722.986.058; 0722.376.457. (27453)

Cumpăr teren agricol în județul Arad, ofer preț bun. Telefon 0742.030.747, 0722.376.457. (27453)

Cumpăr contract ILLA, ofer preț avantajos. Rog seriozitate. Telefon 0727.223.022. (28485)

Cumpăr apartament 2 camere eta 1-3, ofer 10.000 EU. Telefon 276533 - seara; 0724.885.748. (28467)

Cumpăr apartament 2-3 camere, parter, eventual etaj I, în zonă ultracentrală, ofer prețul pieței. Exclus intermediari. Telefon 0740.503.061. (28542)

Cumpăr apartament 2 camere, zona 300, et. I-III, ofer 20-21.000 Eu. Plata pe loc. Telefon 212128, 0744.589.870. (28563)

CUMPĂRĂRI AUTO

Cumpăr autoturism neânmatriculat Volskwagen Passat, după 1985, pentru piese schimb, ofer preț bun. Telefon 0257-273965. (Ag. UTA, 1124)

Cumpăr DACIA cu numere noi, ofer 6-17 milioane. Telefon 0742.199.780. (28563)

CUMPĂRĂRI DIVERSE

Cumpărăm VACI și VIȚELE. Plata se face imediat. Telefon 250866; 0745.681.191. (28556)

Cumpăr pene vechi și noi, la preț foarte bun. Telefon 0741.689.068. (28555)

Cumpăr țiglă veche. Telefon 562854. (28443)

Cumpăr CARTUȘE IMPRIMANTĂ HP, LEXMARK, CANON (goale). PLATA PE LOC, prețuri ireproșabile. Telefon 0726.339.000, 270550. (26752)

Cumpăr pene vechi și noi. Telefon 280990, 0745.983.893. (28568)

Cumpăr BOVINE pentru sacrificare. Telefon 274744; 0745.624.006. (28620)

Cumpăr aragaz, stare bună - 900.000; butelie aragaz - 400.000. Telefon 258845. (28630)

LOCURI DE MUNCĂ

SOCIETATE COMERCIALĂ angajează ADMINISTRATOR BAZĂ DATE, cunoștințe temeinice SQL, cunoștințe contabilitate primară, permis conducere cat. B, salar atractiv. Relații telefon 255612. (p)

Angajăm VÂNZĂTOARE profil alimentar, cu salar atractiv și SPĂLĂTOR AUTO. Telefon 0723.662.578; 289905. (28593)

INGINER AGRONOM cu experiență în producție îmi ofer serviciile de specialitate. Telefon 0257-278366. (28485)

ELEMENTS ROMÂNIA angajează MUNCITOARE NECALIFICATE. Informații la telefon 216740. (28160)

TOP SECURITY, Arad, Piața Sârbească 1, telefon 281410, 280228 angajează SECRETARĂ-CASIERĂ, cunoștințe PC. (28498)

SOCIETATE COMERCIALĂ angajează MUNCITORI, MECANIC ÎNTREȚINERE mașini marochinerie, CROITOR, SECRETARĂ, cunoștințe operare PC, italiană nivel mediu. Informați telefon 306108, fax 272665. (28508)

SC MIG SRL angajează ȘOFERI TIR numai cu minim 2 ani experiență în traficul internațional. Telefon 349000. (28462)

Angajez VÂNZĂTOARE, domiciliul Arad, experiență Bar. Telefon 0721.366.856, 0257-273058. (28454)

Angajăm ASISTENTĂ MEDICALĂ pentru cabinet stomatologic. Relații telefon 279317. (28416)

DRESS COMPANY angajează: MAșINISTE, finisaj; CĂLCAT; CONTROL calitate, RESPONSABILI croi, TĂIETORI în curis și banzic, ȘPĂNUITORI. Arad, str. Cocorilor, nr. 24 A. Telefon 0257 - 289458, orele 7-15.30, din 6.09.2004. (28132)

TOP SECURITY Arad, Piața Sârbească, nr. 1, telefon 281410, 280228, angajează PERSONAL pentru departamentul tehnic și PERSONAL PAZĂ. (28498)

SC PAN PRO SRL angajează BRUTARI, PATISERI, cu sau fără calificare. Telefon 211210. (Ag. UTA, 1153)

SC PAN PRO SRL angajează PERSONAL pentru FELIAT PÂINE și VÂNZĂTOARE pentru Brutărie. Telefon 211210. (Ag. UTA, 1153)

ÎNCHIRIEM

- **Aradul Nou str. Bicaz nr. 1-5** **tel. 0257-288803**
  - hală producție 1000 mp
  - hală producție 480 mp
  - hală producție 206 mp
- **Str. Horia nr. 7:** birouri etajul I **tel. 0257 - 253249**
- **Calea 6 Vânători nr. 55** **tel. 0257 - 289083**
  - garaj 70 mp
  - hală cu rampă acces cale ferată 200 mp
  - depozite 233 mp x 2 buc - etaj II
  - depozite 233 mp x 2 buc - etaj III
- **Piața UTA:** hală 95 mp
- **Sere - Grădiște:** hală 180 mp, etaj I
- **Lipova:** spații comerciale: 160, 147 și 170 mp zona Intim

Relații tel: 0722-253.173; 0257 - 270.540.

(c. 790/2004)

Angajez OSPĂTARE-BARMANE, aspect fizic foarte plăcut și prezentabile, posibilitate de câștig 10-15.000.000. Telefon 0723.467.294. (28551)

Angajăm VOPSITOR AUTO. Salar atractiv. Telefon 259899; 0724.872.567. (28375)

Angajez PERSONAL, retribuție atractivă, program flexibil. Telefon 0742.687.010; 0742.501.900. (28386)

MODULAR SRL str. Grigorescu, nr. 7, telefon 228866, angajează DULGHERI, ZIDARI, DESENATORI. Salariu motivant. (28198)

Angajăm FAMILIE pentru ÎNGRIJIT ANIMALE sălaș. Telefon 0740.596.331, 283572. (28486)

Căutăm urgent FOTOMODELE pentru REVISTA PLAYBOY. Detalii DIGITAL FOTO, str. Mircea Stănescu, nr. 2. (28263)

SOCIETATE COMERCIALĂ scoate la concurs postul de SECRETARĂ. Cerințe: cunoștințe operare PC (WORD; EXCEL) și cunoștințe de limba engleză. Rugăm persoanele interesate să trimită un Curriculum Vitae la numărul de fax 216859. Telefon 0788.427.110. (28449)

Angajăm SPĂLĂTOR AUTO, salar între 3.000.000-5.000.000 lei. Telefon 276732. (28409)

Angajez VÂNZĂTOARE GHERETĂ. Telefon 0744.926.601. (28558)

Angajăm BARMANĂ, zona Sânicolau și Gara Aradul Nou. Telefon 288478. (28517)

Caut FEMEIE pentru MENAJ și GĂTIT. Telefon 0744.532.676, 228545. (28522)

GRĂDINIȚĂ PRIVATĂ angajează PERSONAL experiență pentru îngrijirea copiilor, curățenie. Telefon 0744.855.643. (28524)

HOTEL PRESIDENT angajează OSPĂTARI, BUCĂTARI, tineri și tinere pentru învățarea meseriei de ospătari, bucătari. Condiții de muncă excelente. Informații la sediu, Calea Timișorii nr. 164. (28527)

Angajăm VÂNZĂTOARE experiență alimentara și BARMANĂ. Telefon 212211, orele 8-22. (28528)

Angajez ȘOFER. Telefon 283731. (28531)

Angajăm BRUTAR, cuptor pe vatră. Telefon 229293; 0744.634.876. (28534)

Angajez OSPĂTĂRIȚE cu experiență pentru restaurant, ofer salariu bun. Telefon 270370, 0788.333.613. (28536)

SC OROVETRO SRL angajează PERSONAL pentru PRELUCRAREA STICLEI pentru bijuterii, str. Steagului nr. 1. Telefon 278689. (28538)

Angajăm persoană de sex feminim cu atribuții de VÂNZĂTOARE și CONTABILITATE PRIMARĂ, respectiv persoană de sex masculin, stagiul militar efectuat, pentru MAGAZIN profilat pe articole de vânătoare. Telefon 0723.391.098, 0722.952.742. (Ineu, 258)

Angajez BĂRBAT pentru ÎNTREȚINERE CURTE. Telefon 0723.162.819. (28568)

SOCIETATE COMERCIALĂ angajează MAGAZIONER cu experiență. Telefon 0744.560.855, 0743.012.663. (28568)

Angajez VÂNZĂTOARE magazin alimentar. Informații telefon 250309 sau 0741.150.148. (8569)

Angajăm FEMEIE DE SERVICIU pentru POLICLINICĂ. Telefon 202468 sau 0723.060.277. (28570)

Angajăm PERSONAL CALIFICAT (VULCANIZATOR), la service roți camioane. Telefon 270692. (28575)

Angajez ȘOFER cu experiență pentru activități de aprovizionare, vârsta peste 45, domiciliul în Arad. Telefon 253966. (28571)

Angajăm MAISTRU CONSTRUCTOR, ZIDARI, FAIANȚORI, ZUGRAVI, MUNCITORI NECALIFICAȚI. Telefon 285685. (28573)

Căutăm personal pentru: AGRICULTURĂ (CIPRU, GERMANIA), ÎNGRIJIRE BĂTRÂNI (CIPRU, ISRAEL), BABY SITTING (EUROPA), MENAJ (CIPRU). Telefon 0257-270313, 0744.826.600. (28575)

SC MULTIPRODIF SRL ARAD, str. Podului FN angajează: ZIDARI, FIERARI-BETONIȘTI, MUNCITORI NECALIFICAȚI. Telefon 213022. (28581)

Angajăm VÂNZĂTOARE magazin alimentar NON STOP. Telefon 276279; 0724.563.486. (28592)

Angajăm AGENT IMOBILIAR. Rugăm seriozitate. CV la fax 284460. (28593)

SC angajează AGENT IMOBILIAR, salar fix - procent. Telefon 213192. (28595)

Angajez VÂNZĂTOR (E) textile, în piața Fortuna. Informații telefon 0740.173.822. (28597)

Angajez PERSONAL SPĂLĂTORIE AUTO, Victoriei 48. Telefon 0723.013.701. (28605)

Angajăm BUCĂTAR, experiență minim 3 ani, condiții muncă și salarizare deosebite. Telefon 282272. (p)

SC SYSTEMATIC SA angajează SECRETARĂ-CASIERĂ. CERINȚE: experiență minim 3 ani, operare calculator, limba germană sau engleză. Trimiteți CV la fax 0257/206342 sau la sediu: str. Vârful cu Dor nr. 30. Data limită: 15.09.2004. (28611)

(Continuare în pag. 14)

☛ (Urmare din pag. 13)

BUCTEXTIM angajează CONFECȚIONERE cu experiență; salar bun, decontăm abonament. Vârful cu Dor 18, telefon 284005. (28613)

Angajez PERSONAL pentru ELECTRONICĂ, MECANICĂ FINĂ și BOBINAJ. Informații str. Faurilor, nr. 140-142, Gai, orele 8-14. (28368)

FIRMĂ CONSTRUCȚII, angajează: DULGHER, ZIDAR, SUDOR, SUDOR AUTORIZAT, LĂCĂTUȘ. Se asigură salar motivant și bonuri de masă. Telefon 281661. (28622)

Restaurant + parcare CHIȘINEU CRIȘ angajează BUCĂTARI + AJUTOR DE BUCĂTAR, OSPĂTARI. Telefon 0744.203.650. (Ag. Criș, 387)

Angajez SPĂLĂTORI AUTO, salar 4.000.000 lei. Telefon 272500; 0744.624.105. (Ag. UTA, 1155)

PRESTĂRI SERVICII

AUTOMATIC SERVICE repară MAȘINI SPĂLAT AUTOMATE, domiciliu. Telefon 259146, 0744.241.398. (28515)

SC BATIMON MAR SRL execută CONSTRUCȚII DIVERSE: renovări apartamente, case la cheie, fațade, HIDROIZOLAȚII. Telefon 0745.496.165; 0741.620.150; 272695. (28505)

Repar MAȘINI AUTOMATE, la domiciliul clientului. Telefon 241355. (28658)

Repar MAȘINI de SPĂLAT AUTOMATE, cu piese originale, la domiciliul clientului. Telefon 274600. (26995)

Execut lucrări de CONSTRUCȚII de orice fel și amenajări interioare stil occidental. Telefon 0744.646.921 și 0744.451.838. (28287)

Executăm toate tipurile CONSTRUCȚII. Asigurăm materiale de calitate. Telefon 0721.583.110. (28325)

SILDOR PROD
vânzări, montaj, reparații: VITRINE, CAMERE FRIGORIFICE și AER CONDIȚIONAT. Telefon service: 0257-349121; sediu: 0257-270622. (c)

Execut FAIANȚĂRI, GRESIERI, ZUGRĂVELI, instalații sanitare. Telefon 0723.793.617. (28500)

Caut TRANSPORT zilnic pentru 50 persoane: GARĂGAI-retur. Telefon 272233, 0744.577.942. (28368)

REPARAȚII: FRIGIDERE, CONGELATOARE, la domiciliul clinetului. Garanție 12 luni. Telefon 242670, 0740.081.123. (28104)

CURSURI AUTORIZATE de LIMBĂ ENGLEZĂ, 350.000 lei/22 ore/lună. Informații 218240. (28407)

ȘCOALA ȘOFERI CARMEN ABCDE primește înscrieri, VICTORIEI 66. Telefon 255445. (28447)

SOBAR PROFESIONIST montez teracote. Nu consum alcool. Telefon 274767, 0766.618.985. (28209)

CURSURI de MASAJ și REFLEXOTERAPIE, diplome de stat. Telefon 252860; 0724.442.686. (28115)

LUCRĂRI CONSTRUCȚII, acoperișuri, faianțări, gipscarton. Telefon 0721.570.008. (28507)

Execut MOBILIER din PAL melaminat, la comandă. Telefon 0744.646.921. (28558)

RAPID, CALITATE, renovări, construcții noi, acoperișuri, fațade, interioare. Telefon 0726.533.545. (p)

Execut lucrări de INSTALAȚII SANITARE și TERMICE. Telefon 0745.434.015. (28573)

IZOTERA execută IZOLAȚII ACOPERIȘ, plata în rate. Telefon 275077; 0721.819.876. (Ag. UTA, 1161)

„DAMAR" repară MAȘINI SPĂLAT AUTOMATE import, românești. Telefon 277749; 0740.869.274. (Ag. UTA, 1162)

DIVERSE

CONSILIUL LOCAL ARCHIȘ
concesionează prin licitație PARCELE DE TEREN
în vederea construirii de CĂSUȚE de VACANȚĂ. Terenul este situat în amonte de localitatea GROȘENI, la poalele MUNȚILOR CODRU MOMA. Licitația va avea loc la sediul PRIMĂRIEI ARCHIȘ în data de 24 septembrie, ora 10. În caz de neadjudecare a tuturor parcelelor, licitația se va repeta în fiecare vineri, ora 10. Informații suplimentare la sediul Primăriei Archiș. Conducerea. (f. 3708476)

Organizăm: NUNȚI, MESE FESTIVE, BANCHETE, în noul restaurant ROBERTO, prețuri foarte mici. Telefon 0722.348.10, 289014. (28546)

LICEUL PEDAGOGIC ARAD solicită oferte de preț pentru mărfuri alimentare. Telefon 281428. (28544)

CITAȚII

Numitul TĂȘEDAN AUREL, cu ultimul domiciliu cunoscut în localitatea Macea nr. 767, județul Arad, este citat în calitate de pârât și personal la interogariu, la JUDECĂTORIA ARAD, în dosarul nr. 7653/2004 pentru termenul din data de 23 septembrie 2004, în proces cu SC ASIROM SA, Sucursala Arad. (28526)

Se citează la JUDECĂTORIA ARAD, Bd. V. Milea nr. 2, în data de 4 octombrie 2004, ora 8, camera 218, numitul BORDA PAVEL cu domiciliul necunoscut, în proces cu Cînepă Erzebet având calitate de pârât, în proces de uzucapiune. Pârâtul Borda Pavel are ultimul domiciliu cunoscut în Arad, str. Pașcani nr. 48. (28557)

SC CET SA, cu sediul în Arad, str. 6 Vânători FN, în calitate de reclamant, cheamă în judecată pentru neplata serviciilor de termoficare pe numitul STOIA CODRIN, în dosar 4432/2004, în data de 7 septembrie 2004, ora 8, la Judecătoria Arad, str. V. Milea nr. 2-4, sala 217. Conducerea. (f. 3708471)

TURISM

VACANȚĂ la MONEASA. Hotel PARC **
CAZARE cu DEMIPENSIUNE 7 zile, la doar 3.050.000 lei.
Rezervări 0257/313044, 0257/212339. (c.p. 374/2004)

DOUBLE „T" TRANSPORT INTERNAȚIONAL PERSOANE, lângă Biserica Roșie, cu prețuri începând de la 45 EU GERMANIA; SPANIA 100 EU; ITALIA 120 EU; ELVEȚIA 90 EU; AUSTRIA 43 EU. Telefon 0257 - 250230, 0745.475.750; 0788.359.489. (27614)

SCHIMBURI

Schimb casă Grădiște cu o familie în curte, cu apartament 3-4 camere, fără pretenții. Telefon 230445. (28565)

ÎNCHIRIERI

Ofer spre închiriere SPAȚIU COMERCIAL 158 mp + MAGAZIE 80 mp, MICĂLACA. Telefon 0744.777.121, 218082. (28477)

Dau în chirie apartament 2 camere, zona Boul Roșu, 120 Eu/lună. Telefon 0722.293.738.

Închiriez 2 SPAȚII COMERCIAL, 31 mp Vlaicu, bl. Z27 intrare prin spare 100 Eu și 45 mp amenajat, lângă Casa cu lacăt, 400 Eu, negociabil. Telefon 0744.121.964. (28571)

Închiriez (ofer) apartament în Micălaca, fost magazin alimentar, bloc 582. Telefon 0745.796.832; 256172. (28549)

Închiriez (ofer) casă mare pentru: birouri, cabinete, spațiu comercial, toate utilitățile, zona Gării, Avrig, nr. 36. Telefon 0745.796.832, 256172. (28549)

Închiriez (ofer) SPAȚIU CENTRAL, 100 mp, amenajat birouri, cabinete, salon înfrumusețare. Telefon 280817. (28658)

Închiriez SPAȚIU COMERCIAL cu vitrină, ultracentral, 60 mp. Telefon 228411. (28108)

Închiriez casă 3 camere zonă bună, 400 EU și vilă central 5 dormitoare, 2 băi, 1000 EU. Telefon 270856, 0766.231.477. (28232)

Închiriez 2 camere Libelula, mobilat occidental, 250 EU. Telefon 270856, 0766.231.477. (28232)

Caut SPAȚIU pentru închiriere, B-dul Revoluției, 25-45 mp. Telefon 0788.246.433. (28381)

Primesc 2 fete în gazdă. Telefon 245895. (28541)

Studentă, caut colege pentru apartament 3 camere, central. Telefon 0257-218067, celular 0741.483.641. (28532)

Închiriez (ofer) apartament 2 camere, ultracentral + garaj. Telefon 0257-280053. (28514)

Închiriez (ofer) casă cartierul funcționarilor. Telefon 0740.080.856. (28540)

Primim în gazdă 2 fete sau 2 băieți în centru. Telefon 262530. (28525)

Ofer spre închiriere garsonieră cf. I, zona Miorița, contorizat, balcon închis. Telefon 0257-369031. (28550)

Închiriez apartament 3 camere, central, V. Milea, et. 3, nemobilat, modest întreținut, 100 Eu. Telefon 211047, 0745.329.226. (28554)

Închiriez (ofer) garsonieră în Timișoara, cartier studenți. Telefon 0257-286257. (28567)

Primesc o elevă în gazdă, din județ. Informații telefon 230617. (28561)

Ofer chirie apartament 2 camere, mobilat și utilat, zonă centrală. Telefon 256353, 0745.370.916. (28562)

Închiriez (ofer) apartament 2 camere, Fortuna. Telefon 240236, 244912. (28572)

Primesc în gazdă o tânără adventistă. Telefon 368392. (28577)

Ofer spre închiriere apartament 3 camere. Telefon 214909, zilnic, orele 18.30-20.30. (28587)

Închiriez (ofer) garsonieră cf. 3, fortuna, termen lung. Telefon 288861. (28589)

Ofer spre închiriere apartament 1-2 camere. Telefon 255393; 0724.347.972. (28590)

Primesc în gazdă o fată (elevă, studentă), cameră cu intrare separată, ultracentral. Telefon 0257/283874. (28594)

Închiriez (ofer) SPAȚIU COMERCIAL, zona ALFA, preț avantajos. Telefon 0742.087.368. (Ag. UTA, 1164)

PIERDERI

Pierdut abonament tramvai gratuit, eliberat de CTP Arad, pe numele Gherguș Elena. Îl declar nul. (28523)

Pierdut factură fiscală ștampilată, necompletată, exemplarul nr. 1, seria ARACB nr. 0306615, cumpărată cu factura nr. 2531742 din 20.02.2002, aparținând SC MARCOTRANS SRL ARAD. O declar nulă. (28562)

Pierdut carnet șomer cu nr. 5075/94, pe numele Nica Marioara. Îl declar nul. (Sebiș, 126)

✝ DECESE ✝

Cu nemărginită durere în suflet anunțăm decesul, după o lungă și grea suferință, la vârsta de 76 ani, a celei care a fost mamă, soacră, bunică și străbunică,

TYOSICI LIVIA,
născută PĂULIȘAN.
Înmormântarea va avea loc azi, 7 septembrie 2004, ora 15, la Cimitirul Gai. Familiile îndoliate: Diaconu și Tyosici.

Cu durere în suflet anunțăm trecerea în neființă a dragului nostru soț și tată
NEGOESCU PETRE (BOMBO).
Înmormântarea va avea loc miercuri, 8 septembrie 2004, ora 15, la Cimitirul Pomenirea. Familia îndoliată: ANGI și ALIN.

✝ CONDOLEANȚE ✝

Sincere condoleanțe din partea Asociației de proprietari, str. Episcopiei nr. 2, Horia 3-5 Arad, familiilor Buda Claudiu și Buruiană Camelia, la decesul bunicii dragi. (28542)

Suntem alături de colegul nostru, LAZA IOAN, în greaua pierdere prilejuită de decesul tatălui, fost angajat al bibliotecii. Colectivul Bibliotecii Județene A.D. XENOPOL. (28584)

Întregul colectiv al S.C. MEDICAL TRUST este alături de doamna doctor DANA OPREA - director al Spitalului Clinic Județean de Urgență Arad, în aceste momente de grea suferință, la decesul mamei sale dragi. Sincere condoleanțe!

Cu durere în suflet ne despărțim de bunul nostru coleg,
prof. CRIȘAN HĂIȘOR,
om de aleasă omenie. Dumnezeu să-l odihnească în pace! Sincere condoleanțe familiei îndoliate! DIRECȚIUNEA LICEULUI PEDAGOGIC și COLEGII. (28543)

Familiile CAPOTA și DARABAN mulțumesc celor care au luat parte la înmormântarea celui care a fost
CAPOTA GHEORGHE.
Dumnezeu să-l odihnească în pace! (28564)

Întreg colectivul Serviciului de urgență al Spitalului Clinic Județean Arad este alături de doamna directoare, dr. DANA OPREA, în aceste momente de mare durere pricinuite de pierderea mamei. Condoleanțe familiei îndoliate. (28574)

Colectivul ȘCOLII DE ARTE ARAD regretă trecerea în neființă a celui care a fost
prof. CRIȘAN GHEORGHE HĂIȘOR.
Dumnezeu să-l odihnească în pace! (28578)

Mulțumim tuturor celor care prin prezență, coroane și flori ne-au fost alături, conducând-o pe ultimul drum, în cimitirul din comuna SINTEA MARE, pe cea care a fost soție, mamă, soră, bunică
VIDICAN FLOARE
născută HERLO,
la numai 58 de ani. Te vom plânge mereu, suflet blând și drag! Soțul IOAN și familiile îndoliate. (28614)

Cu imensă durere în suflet ne luăm rămas bun de la colegul nostru
NEGOESCU PETRE - DUMITRU,
plecat prea devreme la cele veșnice. Colegii de la D.S.P. ARAD. (28628)

Mulțumim celor care l-au condus pe ultimul drum pe cel care a fost
IOAN SIMON,
fost inspector la Consiliul Județean Arad. Familia îndoliată. (28629)

✝ COMEMORĂRI ✝

Se împlinesc 11 ani de tristețe și dor de când ne-a părăsit
prof. IOAN JUȘCA,
iubitul nostru soț, tată și bunic. Vei rămâne neuitat pentru noi. Familia. (p)

Astăzi, se împlinesc șase luni de lacrimi și dor de când a plecat în veșnicie fratele meu,
CATANA TEODOR
din Târnova.
Dumnezeu să-l odihnească! Sora MARIA. (28545)

Azi, se împlinesc 6 ani de când adoratul nostru fiu, frate și unchi,

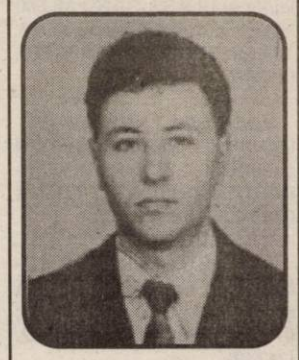

ing. EUSEBIU ROTARIU
a plecat din această lume, lăsând durere, lacrimi și un gol imens. Slujba de pomenire miercuri, 8 septembrie, ora 12, la mormânt. Călduroase mulțumiri celor prezenți. FAMILIA. (28512)

✝ SERVICII FUNERARE ✝

IN MEMORIAM "KUKI"
SERVICII FUNERARE COMPLETE
Str. M Eminescu Nr.4
în curte
Tel: 211.929 - 0723.343.964
MAGAZIN DESCHIS LA ORICE ORĂ
OFERĂ:
- **SICRIE** 10 modele de la 900.000 - 3.400.000
- **SICRIE LUX** 6 modele de la 3.600.000-22.500.000

Mânere. Șuruburi, prosoape, lumânări, colaci și colivă
- **LENJERIE** 10 modele de la 350.000 - 2.000.000

Apelând la serviciile noastre (spălat, îmbrăcat, formolizat și transport) BENEFICIAȚI DE 20% REDUCERE LA SICRIU
GRATUIT Transportul sicriului la domiciliu
Transport Intern și Internațional
Se poate plăti și după ridicarea ajutorului de înmormântare

RO STYL COMPANY
SERVICII FUNERARE COMPLETE
Magazin deschis și noaptea
ARAD STR. M. EMINESCU 22
peste drum de ARTEX
Tel. 214.422, 0744.690.121
ACCESORII FUNERARE
Pentru că **suntem producători de sicrie** nu simpli comercianți, PUTEM FACE O REDUCERE REALĂ de 40% LA SICRIU, clienților care fac toate serviciile cu firma.
PLATA ȘI DUPĂ ÎNCASAREA AJUTORULUI DE ÎNMORMÂNTARE.
TRANSPORT intern și internațional.

Expo Arad Internațional | Asociația Generală a Crescătorilor de Taurine Filiala Arad | Centrosoja SRL Arad | Centrul Județean de Consultanță Agricolă Arad | Direcția pentru Agricultură și Dezvoltare Rurală Arad | Camera de Comerț, Industrie și Agricultură a județului Arad

Agromalim

Târg internațional de agricultură și industrie alimentară
Expoziția Națională a rasei Bălțată românească

> premii pentru vizitatori
> program de conferințe
> demonstrații și concursuri hipice

9-12 septembrie 2004
Expo Arad Internațional
Șoseaua Arad - Nădlac FN

Transport GRATUIT cu autobuse pe traseul:
Podgoria - Gara CFR - UTA - Fortuna - Expo Arad Internațional și retur.

Smart Pack

Târg internațional de ambalaje, tipărituri, papetărie, sisteme de etichetare

Tel. 0257-216.520; Fax: 0257-2165.521;
expo3@ccia-arad.ro; expo2@ccia-arad.ro
www.agromalim.ro; www.expoarad.ro

(c.75/2004)

Parteneri media: Revista Ferma | Sănătatea Oplantelor | Ghidul fermierului | Globus | AgroTerra | Profitul agricol | omniALIMENT | TOP GHID ALIMENTAR

Reprezentanța Dacia din Arad,
Calea A. Vlaicu nr. 282 vă invită la operațiunea

PORȚI DESCHISE pentru **DACIA LOGAN**
între 9-13 septembrie 2004

TEST DRIVE - poți chiar să iei una acasă pentru că poți câștiga o **DACIA LOGAN** și multe alte premii.

(c.356/2004)

INTRĂ în JOC!!

Dacia LOGAN
E reală, și e a ta.

VERBIȚĂ
Reprezentanță DACIA
S.C. VERBIȚĂ S.R.L.
Showroom: Calea A. Vlaicu nr. 282
Tel. Vânzări auto: 275.690
Tel: 227.056; 227.650; fax: 227.055
www.verbita.ro

Arad, DN 7 Km 550, OP 8, CP136
Tel: 0257-216.836, Fax: 216.835

S.C Anton Industries S.R.L.
Angajează

- Personal sectia tricotaje (muncitori linie, remaiat, control, operator calculator-obligatoriu cunostinte operare PC si lb. italiană)
- Personal sectia ambalat-călcat
- Personal sectia confectii (masini speciale si simple)
- Programator departament design(cunostinte PC - limba italiană avantaj)
- Economist (obligatoriu cunostinte operare PC si limba italiană)
- Referent import-export(obligatoriu cunostinte operare PC si limba italiană)

(c.56/2004)

Asigurăm salarii atractive, transport gratuit, bonuri de masă, decontarea abonamentelor de transport.

Informații suplimentare se obțin la Tel: 216.836 sau la sediul firmei Calea Aurel Vlaicu nr. 291 (Zona Industriala)

Colegiul Economic Arad

FACE ÎNSCRIERI LA ȘCOALA POSTLICEALĂ
în perioada 30 august - 10 septembrie, orele 12-18, pentru specializările:

- **Analist programator** — 25 locuri
- **Asistent de gestiune** — 25 locuri
- **Agent de turism-ghid** — 25 locuri

INFORMAȚII SUPLIMENTARE LA TELEFOANELE: 281.529; 281.997; 283.200. (3708467)

Școala Postliceală Sanitară „Christiana”
face înscrieri pentru

ASISTENT MEDICAL GENERALIST.

cu sediul în Arad, Calea Victoriei nr. 1-3 (în curtea Liceului Vasile Goldiș)

Informații la telefon 281497 sau la sediul școlii între orele 11,00 - 14,00.

(3708440)

Siguranța casei tale este neprețuită! De fapt, o poți avea la un preț foarte mic!

ARDAF te invită să participi la promoția
Anul asigurărilor de locuințe CĂMINUL ARDAF

Încheie la ARDAF
în perioada
12.04.2004-12.04.2005
oricare din polițele de asigurare

CĂMINUL STANDARD
cel mai accesibil produs de asigurare a locuinței
CĂMINUL
cel mai popular produs de asigurare a locuinței și a bunurilor
ASISTENȚĂ MEDICALĂ ÎN STRĂINĂTATE
cea mai importantă protecție când ești departe de casa ta

și participi
la două trageri la sorți organizate de **ARDAF**
în 12 octombrie 2004
și 12 mai 2005
la care poți câștiga aparatură electrocasnică pentru căminul tău.

Cât plătești pentru asigurarea locuinței?
0,1% din valoarea casei tale

Prima achitată/an:	20	30 ...	200 EURO
Suma asigurată: (Valoarea locuinței)	20.000	30.000 ...	200.000 EURO

Riscuri asigurate: incendiu, trăsnet, explozie, inundație, alunecări de teren, cutremur etc.

Cât plătești pentru asigurarea locuinței și a bunurilor?
0,15% din valoarea casei și a bunurilor tale

DACĂ VREI, poți include în Polița CĂMINUL și asigurarea de avarii a autoturismului CASCO, la care ai o reducere de 10%

GRATUIT din partea ARDAF primești:
- asigurarea de răspundere civilă pentru pagube produse terților persoane
- asigurarea de accidente a membrilor familiei

NOU! Conform Codului Fiscal 2004, din venitul impozabil se scad sumele achitate ca prime pentru ASIGURAREA LOCUINȚEI, în limita valorii de 200 EURO/an

www.ardaf.ro

SEDII: ARAD, STR. I.C. BRĂTIANU nr. 6-8 INEU, STR. REPUBLICII nr. 45
SEBIȘ, STR. PARCUL INDEPENDENȚEI nr. 17 B

(c.431/2004)

Ministerul Finanțelor Publice
Direcția Generală a Finanțelor Publice a Județului Arad
Administrația Finanțelor Publice a Orașului Chișineu Criș
Str. Gării nr. 1 A tel/fax 350659

Publicație de vânzare

În temeiul art. 151 din O.G. nr. 92/2003 privind Codul de Procedură Fiscală se face cunoscut prin prezenta faptul că în data de 24 septembrie 2004 ora 11,00 se vor vinde prin licitație publică următoarele bunuri aparținând debitorului **SC AGROMAR M & S SRL**, cu sediul în localitatea Șepreuș nr. Sediul Fermei 1-6, după cum urmează:

licitația a I-a

Denumire	Cantitate	Preț de evaluare - inclusiv TVA -
1. Presa ulei	1	103.530.000 lei
2. Presa ulei	1	103.530.000 lei
3. Presa ulei	1	103.530.000 lei
4. Instalație frig	1	94.045.700 lei
5. Instalație frig	1	4.724.300 lei

Licitația se va desfășura la sediul SC AGROMAR M & S SRL.

Pentru participarea la licitație ofertanții trebuie să depună cu cel puțin o zi înainte de data licitației oferta de cumpărare, dovada depunerii taxei de participare a 10% din prețul de pornire la licitație pentru fiecare bun licitat.

Informații suplimentare se pot obține la sediul Administrației Finanțelor Publice Chișineu Criș, str. Gării nr. 1 A, tel/fax 350.659.

(3708469)

Ministerul Finanțelor Publice
Direcția Generală a Finanțelor Publice a Județului Arad
Administrația Finanțelor Publice a Orașului Chișineu Criș
Str. Gării nr. 1 A tel/fax 350659

Publicație de vânzare

În temeiul art. 151 din O.G. nr. 92/2003 privind Codul de Procedură Fiscală se face cunoscut prin prezenta faptul că în data de 24 septembrie 2004 ora 14,00 se vor vinde prin licitație publică următoarele bunuri aparținând debitorului **SC AGROMARION SRL**, cu sediul în localitatea Șepreuș nr. Sediul Fermei 1-6, după cum urmează:

licitația a I-a

Denumire	Cantitate	Preț de evaluare - inclusiv TVA -
1. Tractor U650 M	1	81.503.100 lei
2. Tractor U650 M	1	109.147.990 lei
3. Semănătoare	1	43.255.310 lei

Licitația se va organiza la sediul SC AGROMARION SRL.

Pentru participarea la licitație ofertanții trebuie să depună cu cel puțin o zi înainte de data licitației oferta de cumpărare, dovada depunerii taxei de participare a 10% din prețul de pornire la licitație pentru fiecare bun licitat.

Informații suplimentare se pot obține la sediul Administrației Finanțelor Publice Chișineu Criș, str. Gării nr. 1/A, tel/fax 350.659.

(3708469)

FERESTRE ȘI UȘI PVC CU GEAM TERMOPAN – PROFIL ACTUAL AUSTRIA

CALITATE AUSTRIACĂ !
LEMN STRATIFICAT CU GEAM TERMOPAN

FERONERIE AUSTRIA !
Plata în RATE !

s.c. **PLASTOTHERM** s.r.l. **Arad**
Str. L. Blaga, nr. 23. Tel./Fax. 0257.211.272; 0722.677.100
(c.551/2004)

Acqua lux

acquatrend
all your comfort

NOU

MAGAZINUL ACQUA LUX- ACQUA TREND

NOU

A DESCHIS

UN NOU PUNCT DE LUCRU LA **PÂNCOTA!!!!**

OFERTA CONTINUĂ!!!!

NOU

TRANSPORT GRATUIT LA DOMICILIU
CALEA TIMISORII, NR.195, ARAD
Telefon: 206071, 206072
PANCOTA, STR. TUDOR VLADIMIRESCU , NR.52
Telefon: 466966

REALITATEA DEPASESTE ORICE IMAGINATIE....

Acqua lux

Dealer Jacuzzi

(c. 114/2004)

EST TRANS CONSTRUCT

Măsura economiei tale ®

ARAD Calea Radnei - Micălaca - nr. 262 A

Telefon 25.22.58

VINDE din stoc și pe bază de comenzi, țigle de cea mai bună calitate fabricate în Ungaria de concernul austriac

TONDACH JAMINA

***Modele:* TANGO, CSARDAS, KERINGÖ, POLKA**
și țigle tip **Solzi** în 16 variante de culori.

La noi raportul calitate-preț este în favoarea dumneavoastră.

Program zilnic: 8,00-17,00
Sâmbăta: 8,00-13,00

(c.345/2004)

Magazinele BENDEA

vă oferă
toată gama de instalații sanitare, materiale de construcții, scule, materiale pentru amenajări interioare

ARAD
B-DUL REVOLUȚIEI nr. 26-38 telefon 231.853
STR. PĂDURII telefon 228.966
STR. L. REBREANU nr. 68 telefon 250.905

aparate de aer condiționat la preț foarte avantajos plata și în rate.

NOU!!! JALUZELE verticale și orizontale
PRODUSE ELECTROCASNICE
cuptoare cu microunde
mașini de spălat
televizoare
frigidere
aragaze
hote

Vindem aparate aer condiționat la cele mai mici prețuri

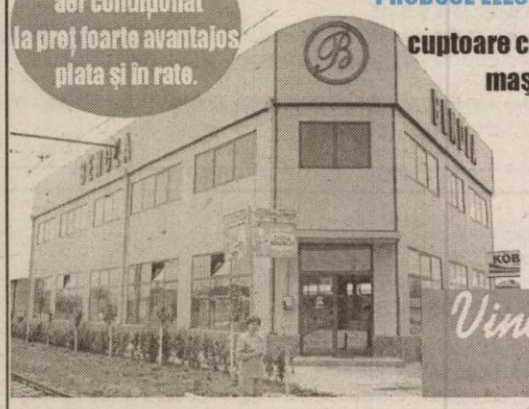

oferta specială la baterii cu bilă

Vindem sârmă pentru balotat telefon 228.966

Toate produsele comercializate cu plata în 60 rate lunare
Fără avans
Fără girant
Transport gratuit

(c. 752/2003)

S.C. IATSA S.A. ARAD dealer autorizat
Calea Timișorii 127

OPERAȚIUNEA PORȚI DESCHISE
DACIA LOGAN în perioada 9-13 septembrie 2004.

TESTEAZĂ DACIA LOGAN

PARTICIPĂ LA „JOCUL CHEII” și O DACIA LOGAN poate fi a ta... și multe alte premii

Tel. vânzări: 0257/278.950; mobil: 0745.023.094
Tel./Fax.: 0257/287.366

Producător de apă minerală

angajează

REPREZENTANT
de zonă pe jud. Arad

Cerințe:
● experiență minim 2 ani ● carnet conducere cat. B
Se oferă
● pachet salarial motivant ● lucru în echipă de profesioniști
● posibilitate de avansare

Trimiteți CV-ul și o scrisoare de intenție la
fax 0257-212.100.

(0786380)

S. C. PAB Romania SRL

angajează pentru **LUCRĂRI ÎN GERMANIA**

★ DULGHERI; ★ FIERARI; ★ ZIDARI

*Informații la sediul firmei S. C. PAB Romania SRL, str. I. Marșeu nr. 8, Arad, și la nr. de telefon **253.399, 279.988.***

(3708464)

S.C. Polaris Holding S.R.L. CUMPĂRĂ

TEREN ÎN SUPRAFAȚĂ DE 1 HA DE PREFERINȚĂ LA PERIFERIA ORAȘULUI CU UTILITĂȚI
(curent electric, canalizare, apă, eventual gaz metan) în vederea construirii unei stații de selectare a materialelor reciclabile.

Tel: 0257/368677; 0788/800251.

(c. 218/2004)

SANPAOLO IMI BANK ROMANIA
CREDITE IMOBILIARE
- perioada creditare până la 20 de ani -
Dobânda:
- credite în valută: de la 7 % pe an -
- credite în LEI: de la 25% pe an -
Informații suplimentare
ARAD, B-dul Revoluției, nr. 88
TELEFON.: 284.888; FAX: 285.202

ADEVĂRUL
Cotidian independent Arad

ASTRA VAGOANE CĂLĂTORI
Singurul producător de confort din domeniu
Str. Petru Rareș 1-3
Tel: 233.651 Fax: 258.168
e-mail: astra.calatori@astrac.rdsar.ro

Anul XVI, nr. 4311 | 16 pagini | MIERCURI, 8 SEPTEMBRIE 2004 | 6.000 lei
adevarul@arad.ro; adv.pub@arad.ro | http://adevarul.arad.ro
Publicație auditată de BRAT | Tiraj mediu zilnic vândut: 27 845

Politica de cadre

Ioan Iercan

Știau comuniștii că politica de cadre este o chestiune serioasă. În perioada proletcultistă politica de cadre a avut în vedere oameni lipsiți de valoare, unii chiar analfabeți, dar cu dosare corespunzătoare. Așadar, fără burghezie, fără chiaburime, fără intelectuali. Aceștia din urmă gândeau, iar partidul comunist avea nevoie de oameni care nu gândesc, ci execută orbește ordinele. Ecouri ale lui „noi muncim, noi nu gândim" s-au păstrat în mentalul colectiv până după revoluția din '89. Și în prezent, dealtfel.

Ulterior perioadei proletcultiste, partidul comunist a înțeles că performanța nu se poate realiza fără oameni pregătiți. Și atunci a acceptat, mai ales pentru eșalonul doi, și intelectuali și profesioniști din toate domeniile. Cert este că partidul avea și o politică de perspectivă, unde structurile comuniste aveau o rezervă de cadre de unde se puteau alimenta la nevoie. Iar acea rezervă de cadre era pregătită, evident, cu ideologia comunistă și cu practicile comuniste, ce-i drept, iar partidul nu a avut sincope în derularea activității politice.

După revoluție, politica de cadre se face cu totul și cu totul întâmplător. Nici un partid nu a gândit o politică de cadre coerentă, consecventă și eficientă. De ce se întâmplă astfel? Pentru că actualii politicieni nu sunt profesioniști.

(Continuare în pagina 6)

Medicina a fost și rămâne dragostea mea dintâi!

Interviu cu **dl. dr. Ioan Crâsnic**, decanul Facultății de medicină generală și medicină dentară a Universității „Vasile Goldiș" Arad

– Lumea vă știe mai mult ca doctorul Crâsnic, șeful Laboratorului de analize medicale decât ca profesor universitar, și încă, decanul unei facultăți de medicină! Apropo, de când această pasiune sau viață paralelă?

– Nu sunt paralele deloc, dimpotrivă, ele se completează excelent, profesia de medic fără o permanentă racordare la tot ceea ce este nou în teoria și gândirea medicală fiind de neconceput, după cum simpla înmagazinare a unor cunoștințe fără valorificarea lor în practica de zi cu zi este un imperativ care nu mai trebuie motivat. De când sunt decanul facultății? Stați să mă gândesc... Da, din anul 1998.

– Sunteți unul dintre cei mai reputați medici și un om de caracter - o recunosc și dușmanii dv. Așadar, ținând cont de acestea, v-aș ruga să-mi răspundeți cinstit: câtă încredere aveți în doctorii care au ieșit de pe băncile facultății arădene? Sunt ei la înălțimea așteptărilor și a generației dv.?

Mircea Dorgoșan

(Continuare în pagina 5)

S.C. CORLEONE S.R.L.
Angajează
Electrician (electrician auto)
Zidari, Sudori
Informații la telefon
259.497 0788.318.580
(C. 659/2004)

ABONEAZĂ-TE la ADEVĂRUL
PENTRU CA TU SĂ FII BINE INFORMAT!
Abonamente se pot face atât la factorii poștali, cât și la oficiile poștale din fiecare localitate.
Prețul abonamentului este de 80.000 lei

Restaurantul HOT SPOT
Organizează
nunți, botezuri
banchete, onomastici
întâlniri de afaceri
Cadru modern discret
Str. DECEBAL nr. 4
Tel. 0722.249.597
(c.617/2004)

„Ne concentrăm și avem toate șansele să încheiem negocierile de aderare în 2004"

- spune **Alexandru Fărcaș**, ministrul Integrării Europene

Pag. 8

GimaRom INVEST SRL
CENTRU DE PARBRIZE®
DISTRIBUȚIE ȘI MONTAJ
Parbrize • Lunete • Geamuri laterale • Portbagaje • Oglinzi
Tel: 0257-251.400
ARAD C. A. Vlaicu 23-27
APEL GRATUIT 08008 99999
(C.647/2004)

Monumentul Marii Uniri, din nou... în ceață

În dimineața zilei de ieri, la Muzeul memorial „Vasile Goldiș", Colegiul director al Asociației pentru ridicarea Monumentului Marii Uniri a convocat o conferință de presă.

Cu regret am aflat astfel din partea Rectorului UVVG, prof. univ. dr. Aurel Ardelean, că Guvernul țării a emis recent o Hotărâre, prin care retrage suma de 25 de miliarde lei, ce intenționase să o pună la dispoziția Aradului în scopul ridicării Monumentului. Nu s-a comunicat nici un motiv oficial, ba, mai mult, nu s-au oferit nici măcar pretexte de circumstanță. (În aer plutea, totuși, zvonul că Ministerul Culturii și Cultelor ar fi sprijinit o altă lucrare și, odată retras sprijinul...). S-a avansat apoi ideea de a se identifica un alt amplasament pentru Monument și care să necesite mai puține costuri.

Preasfinția Sa, Timotei Seviciu, Episcopul Aradului, Ienopolei și Hălmagiului, a ocolit însă cu grație propunerea: **„Trebuie să ne achităm de responsabilitatea pe care o avem, iar din partea Episcopiei eu aș zice că noi am fost de la început pentru locația din fața Catedralei ortodoxe și la asta rămânem".**

Radicalul Adi Mircea Pantea, ca autentic reprezentant al partidului „România Mare", a afirmat răspicat că **„e necesar ca o delegație să se deplaseze la primul ministru și să pună piciorul în pragul Guvernului".**

Mai temperat și pragmatic, Gheorghe Falcă, primarul municipiului, a readus lucrurile în sfera lui „real politik", arătând că sistematizarea zonei Podgoria costă 224 miliarde lei, așa că, dacă se dorește o abordare concretă, e necesară găsirea unei locații rezonabile: **„Dacă mergem la Guvern o să ne întrebe unde o punem, cu ce o facem, dacă avem surse de bani pentru amplasament. Și nu spun nimic nou, dar atunci când se gândește la o locație, trebuie verificat să nu deranjeze (veterani de război, revoluționari) și să ai bani să rezolvi problema".**

Așa că, deocamdată, rămânem în... așteptare.

V. Sărăndan

Lumea satului

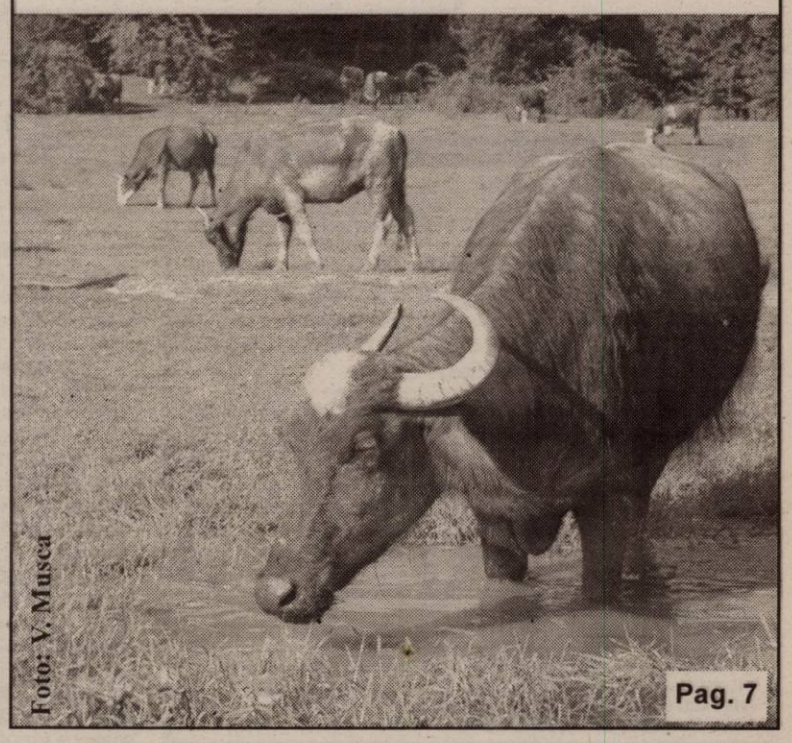

Foto: V. Musca

Pag. 7

ALGLASS Grafica
FIRME ȘI RECLAME, PANOURI PUBLICITARE, LITERE VOLUMETRICE
COPERTINE ȘI BANNERE
NOU! JALUZELE VERTICALE ȘI ORIZONTALE
Str. Andrei Saguna nr. 26-28
Tel: 0257-270.171 0721.269.708

Meditația zilei

„Omul modern, cu sau fără afectare, se blazează prin fenomenul repetiției."
(Șerban Cioculescu)

Calendar

Astăzi, Soarele răsare la ora 6 și 45 minute și apune la ora 19 și 41 minute. Au trecut 250 de zile din acest an. Au mai rămas116 zile până în 2005.

Praznicul zilei: Biserica ortodoxă: Nașterea Maicii Domnului (Dezlegare la pește); **Biserica greco-catolică**: Nașterea Maicii Domnului; **Biserica romano-catolică**: Nașterea Maicii Domnului.

A venit barza!

La Arad: Maier Alexandru, Budiu Beatrice, Lațcu Valentina-Narcisa.

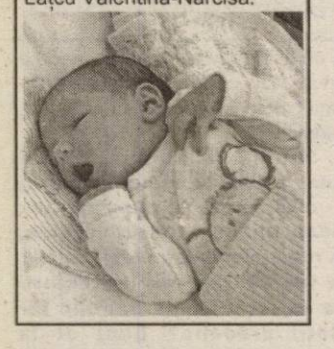

Comenzi taxi

- ALFA PLUS 949; 349.349
- TAXI ALFA 22.88.88; 25.25.26; 0723-200.301; 0745-50.60.70
- TAXI ARAD 244.244; 274.444; 0722-755.440
- DIESEL STAR 212.222; 0722-361.011; 0745-645.645
- FAVORIT 280.000; 281.111; 0740-083.333; 0742-409.992
- EUROPA 275.555; 0723-677.555; 0744-828.163
- VALI DIESEL 280.705; 280.100
- MIRCO MILI 230.530; 230.730; 0740-152.828; 0723-062.366
- DELMAR 229.220
- TAXI VERBIȚA 0726.336.969; 0741.200.300; 944

„Adevărul" vă ascultă

La telefonul dimineții, 280944, între orele 9,00 - 12,00

● **Mirosuri pestilențiale la Făt-Frumos. „De o lună de zile, pe timpul nopții, în apropierea sediului Distrigaz, aflat la ieșirea din Arad spre Nădlac, se respiră un aer foarte greu, ca de ouă clocite. Ne-am adresat în nenumărate rânduri angajaților Distrigaz și inspectorilor de la Protecția Mediului, care însă ne-au spus că nu-și dau seama de unde provine acest miros insuportabil. Îl poftesc pe domnul director de la Distrigaz să înnopteze o dată la mine, dacă nu dorește eventual să facem schimb de apartamente."** - ne-a declarat indignată, Corina Funar, de pe strada Aleea Predeal. Și tot dânsa, la fel ca și o altă cititoare de pe Aleea Ulise, ne sesizează că iluminatul public lasă de dorit pe străzile menționate.

● **Bun de pensionare.** Eugen Martin din satul Moțiori a fost pensionat în anul 1999, în urma unei hotărâri de guvern. Pe atunci, avea 52 de ani, iar acum, împlinind vârsta de 57 de ani, ne întreabă de când poate beneficia de pensia de bătrânețe. Fiindcă noi am omis să-i cerem data exactă de naștere, îl informăm că dacă s-a născut în prima decadă a anului 1947 (ianuarie-iunie) se poate pensiona chiar în acest an, iar dacă s-a născut în cea de-a doua decadă a lui 1947 (iunie-decembrie) doar la începutul anului viitor.

Redactor de serviciu, C. M.

La telefonul după-amiezii, 280003, între orele 15,00 - 18,00

☎ **Dezordine în Piața Mihai Viteazul**

Mirela Găicean din Arad ne-a contactat la recație pentru a-și exprima nemulțumirea față de ordinea din Piața Mihai Viteazul. **„Este plin de țigani în piață care vând fel de fel de produse fără să dețină autorizație. Pe lângă asta mai sunt și hoți de buzunare. Trebuie să ai foarte mare grijă când mergi la piață. Degeaba au organele de ordine posturi acolo pentru că nu se simte nimic. Și poliția și gardienii publici parcă sunt inexistenți. Și când se fac controale în piețe acești oameni știu din timp pentru că sunt anunțați și se feresc de verificări. Ar trebui să se facă ceva în această privință..."**, spune indignată reclamanta. S-audă cine trebuie!

Redactor de serviciu, N. B.

CONVOCARE

Medicii veterinari din județul Arad, membrii Colegiului Medicilor Veterinari din România, sunt invitați de către Biroul Executiv să participe în ziua de 24.09.2004 ora 10 la ADUNAREA GENERALĂ DE ALEGERI.

Adunarea va avea loc în Aula Magna a Universității „Aurel Vlaicu" din Arad, Bdul Revoluției.

Se supune adunării generale următoarea ordine de zi:

1. Raportul de activitate a Biroului Executiv pe perioada 2001-2004.
2. Raportul comisiei de litigii și deontologie pentru perioada 2001 - 2004.
3. Raportul privind structura organizației și situația financiară - la data de 1.X.2004.
4. Raportul comisiei de cenzori.
5. Dezbaterea materialelor prezentate și supunerea lor aprobării adunării generale.
6. Alegerea noilor structuri de conducere.
7. Alegerea delegaților la al III-lea Congres al CMV Ro- Voineasa = 15-16.X.2004.

Președinte, Dr. Florin Radu Nicoară

CINEMATOGRAFE

DACIA (tel. 255.576): Neveste perfecte (SUA) 11; 13; 15; 17; 19; 21

Meteo

Vremea va fi predominant frumoasă și se va răci ușor. Cerul va fi variabil, temporar noros în a doua parte a zilei, când, izolat, va ploua slab. Vântul va sufla slab la moderat din sector nordic.

Temp. max.: 23 la 25°C. Temp. min.: 7 la 10°C.

CUR$UL VALUTAR

VALORI ÎNREGISTRATE IERI, 7 SEPTEMBRIE 2004

Denumirea valutei	BNR	BCR		BRD		Banca Transilvania		Banca Românească		Banca Romexterra		Alpha Bank	
		C	V	C	V	C	V	C	V	C	V	C	V
Euro	41106	40500	41000	40450	41050	40500	41050	40500	40970	40600	41100	40600	41000
Dolar S.U.A.	33965	33500	34000	33440	34080	33500	34070	33541	34094	33570	34050	33500	34000
Forint	166	152	171	157	169	160	166	-	-	162	167	-	-

ADEVĂRUL
Cotidian independent Arad

Editor: S.C. ADEVĂRUL Arad S.R.L.
COD FISCAL R 1681938 ● COD SICOMEX 19.604 ● CERTIFICAT J 02/1886 / 31 X 1991 ● COD SIRUES 020956601 ● ISSN 1220 - 7489

Consiliul de administrație: președinte - **MIRCEA DORGOȘAN,** telefon 281802, 280625; **vicepreședinte - MIRCEA CONTRAȘ,** telefon 280854; **membri: LIZICA MIHUȚ**, telefon 280070, **ȘTEFAN TABUIA,** telefon 280854, **MIRCEA ȚÎȘCĂ**, telefon 280904.

Colegiul de redacție: ȘTEFAN TABUIA (redactor-șef), telefon **280854; MARCEL CANCIU** (șef secție foto), telefon **281701; ALEXANDRU CHEBELEU** (șef secție sport), telefon **281701; GABRIELA GROZA** (secretar general de redacție), telefon **280854; VASILE FILIP** (șef secție cultură-învățământ-tineret), telefon **280003; IOAN IERCAN** (șef secție politică), telefon **280943; TRISTAN MIHUȚA** (șef secție probleme sociale - investigații), telefon **281855; DORU SAVA** (șef secție economic), telefon **281738; NICOLAE OPREAN** (șef secție actualități), telefon **280003; MIRCEA ȚÎȘCĂ** (șef secție publicitate și difuzarea presei), telefon **280904; MIRCEA CONTRAȘ** (vicepreședinte al consiliului de administrație), telefon **280854; MIRCEA DORGOȘAN** (președinte al Consiliului de administrație), telefon **281802, 280625.**

Redacția și administrația: 310130 Arad, Bd. Revoluției nr. 81. Telefoane: SECRETARIAT - 281802, fax 280655, 280625; ADMINISTRAȚIE - CONTABILITATE - 281797; MICA PUBLICITATE - 210775; MAREA PUBLICITATE - 280904; CLUBUL PRESEI - 280989.

Tiparul executat la S.C. MEDIAGRAF S.A. ARAD, str. Feleacului F.N., telefon 250902, fax 250920

Adresa Internet http://adevarul.arad.ro

Horoscop

Miercuri, 8 septembrie 2004

Berbec (21.03-20.04). Deși aveți nevoie de relaxare, nu vă puteți detașa de muncă, îndatoriri, responsabilități.

Taur (21.04-20.05). Nu irosiți timpul și banii pe distracții. Va trebui să vă controlați energia și să evitați certurile cu persoana iubită.

Gemenii (21.05-20.06). Nu vă așteptați ca familia să vă aprobe stilul de viață, mai ales în ceea ce privește relațiile.

Rac (21.06.-22.07). Ați putea avea probleme de sănătate dacă faceți eforturi prea mari. Atenție la accidente, dacă aveți mașină!

Leu (23.07-22.08). Veți dori să ieșiți dintr-o prietenie, asociere sau responsabilitate care implică mari cheltuieli și vă face să bateți pasul pe loc.

Fecioara (23.08-22.09). Aveți nevoie să ajungeți la un consens cu persoana iubită. Dacă sunteți singuri, veți întâlni pe cineva față de care veți simți o atracție subită.

Balanța (23.09-22.10). Aveți o mulțime de idei, lăsați-le să zburde și veți vedea rezultatele!

Scorpion (23.10-21.11). Relațiile vă vor ocupa tot timpul: discuții cu persoana iubită, neînțelegeri cu membrii familiei, momente neplăcute cu prietenii.

Săgetător (22.11-21.12). Reușite în carieră doar dacă sunteți atenți la ce spuneți și, mai ales, cui.

Capricorn (22.12-19.01). Vi se oferă posibilitatea unei călătorii, dar nu dispuneți de bani pentru a o onora.

Vărsător (20.01-20.02). Situația este puțin tensionată în această zi. Aveți grijă la investiții!

Peștii (21.02-20.03). Este inevitabilă o discuție despre finanțe cu partenerul. Dacă sunteți singuri, atracții neașteptate, dar fără viitor - doar sex și atracție fizică.

Utilitare

PIEȚE, TÂRGURI

Azi este zi de piață la Păncota, Beliu, Buteni, Șiclău, Macea, Vânători, Pecica, Șiria și zi de târg la Beliu și Buteni.

Mâine, joi, este zi de târg săptămânal la Curtici, Sebiș, Cermei, Săvârșin, Secusigiu, Zerind.

PRIMĂRIA MUNICIPIULUI

Program de relații cu publicul (camera 5) luni-vineri între orele 8-20. Tel. 284.744, tel. centrală 281.850.

FARMACII DE SERVICIU

● Farmacia **REMEDIUM** Arad, B-dul Revoluției nr. 52-54. Program luni-vineri: 7,30-20,00; sâmbătă 8,00-14,00. Telefon 233.195. Eliberează medicamente compensate și gratuite.

● Farmacia **„ALEXANDRA"**, str. Tribunul Dobra, nr. 24 (stația tramvai Boul Roșu), tel. 282.062. Program luni-vineri: 7-22; sâmbăta: 8-18; duminica: 9-15. Eliberează medicamente compensate și gratuite.

● Farmacia **„OMNIAFARM"**, Calea Aurel Vlaicu, Bl. Z28, cu program zilnic de la orele 8,00-22,00. Telefon 271.724. Eliberează rețete gratuite și compensate.

● Farmacia **MELISSA** - medicamente alopate și homeopate. Onorăm și rețete gratuite și compensate. Tel. 219.588, Micălaca, str. Abrud nr. 80, bl. 219. Orar: luni-vineri 8-20, sâmbăta 9-16.

● Farmacia **„LARIFARM"**, Calea Aurel Vlaicu Bl. Z24, eliberează medicamente compensate și gratuite. Orar: luni-duminică 7,00-23,00. Tel. 0257-246.622.

URGENȚE STOMATOLOGICE

Cabinetul de pe str. Crișan (în spate la Gionelli) are program non-stop. Telefon: 253794.

UROLOGIE

Cabinet urologie (în clădirea Policlinicii Municipale). Program zilnic, inclusiv sâmbăta, între orele 9-12, telefon 213036.

OFTALMOLOGIE

Cabinet Dr. Țurlea Magdalena, medic primar oftalmolog, oferă consultații oftalmologice, prescriere și prelucrare computerizată de ochelari, lentile de contact, ochelari de soare etc. Str. Miron Costin, bl. 9 (lângă „Casa Albă"), tel. 253.523.

DISPENSAR VETERINAR

● Dispensarul veterinar din Aradul Nou efectuează zilnic, orele 8-16 (sâmbăta 8-12 și duminica) examen trichinelloscopic, vaccinări antirabice și sterilizări câini-pisici, însămânțări artificiale. Telefon 287.298.

● Dispensarul veterinar din Curtici: examen trichinelloscopic, vaccinări, tratamente, consultații, la toate speciile de animale. Telefon 464.145.

ÎNTRERUPERI DE CURENT

Miercuri, 8 septembrie: h 8,30-12: Castanilor, Popa Șapcă, Cibinului și Timișorii, Guttenbrunn; **h 9-14:** Iuliu Maniu Bl. 1, Bl. 3, Bl. 5; **h 11,30-15**: Zimbrului, Caransebeș, Gogol, Magheran, Crângului, Guttenbrunn - p.

• **În județ: h 8-14:** Păncota - str. Luncii, Cloșca, Mărășești, Aciuța, Tălagiu, Pleșcuța, Dumbrava, Gura Văii, Bălțile; **h 9-15:** Căpâlnaș - p.; **h 9-16:** Socodor - p.

CITIRE APOMETRE

Miercuri, 8 septembrie: E. Monția, Bobocilor, Steagului, Ștefan Zarie, Tulnic, Clopotului, Cetății, Diogene, Părului, Micșunelelor, Pompei, Gladiator, Prutului, Crizantemelor, Podgoriei, Carairman, Zoe, Amurgului, Vișinului, Dobrogea, Crișului, Arțarului, Călărașilor, Ursului, Dorului, Foișor, T. Arpad, Cireșoaiei, Bucovinei, Negoi, Fântânii, Laptelui, Aron Pumnul, P. Maior, Sânzâienelor.

ADMINISTRAȚIA FINANȚELOR PUBLICE

Administrația Finanțelor Publice a municipiului Arad: Asistență contribuabili (impozitul pe venitul global) - telefon 280.633, 280.733, int. 198 (persoane fizice) și 125 (persoane juridice) între orele 8,00-12,00. Informații suplimentare la www.finantearad.ro

TELEFOANE DE URGENȚĂ

POMPIERI 981; 251.212

AMBULANȚĂ ARAD - 961 sau 251.313

POLIȚIE: 955

Numărul de centrală telefonică al I. J. P. (Inspectoratul Județean de Poliție) Arad: 207.100

S. C. DISTRIGAZ-NORD S. A. TÂRGU MUREȘ Sucursala de Distribuție a Gazelor Naturale Arad, Dispeceratul permanent tel: 218.928; 256.928

VERIFICARE METROLOGICĂ ȘI REPARAȚII CONTOARE APĂ: 255.274; 0723-343.976

DERANJAMENTE CURENT ELECTRIC 235.991

INFORMAȚII CFR 231.777

S. C. SALUBRITATE S. A. ARAD

Dispecerat între orele 7,00 - 19,00, tel.: 280.873

PROTECȚIA CONSUMATORULUI

B-dul Revoluției, nr. 50. Telefon: 257049

DIRECȚIA DE SĂNĂTATE PUBLICĂ - serviciul de permanență: 254.438

GARDA FINANCIARĂ

B-dul Revoluției nr. 79, telefon: 280971

INSPECTORATUL TERITORIAL DE MUNCĂ ARAD

Str. Episcopiei nr. 11-13, tel.: 211762, 211862, 257251

AGENȚIA JUDEȚEANĂ PENTRU OCUPAREA FORȚEI DE MUNCĂ

Str. Gheorghe Lazăr nr. 20, tel.: 281998, 211791

POLIȚIA DE FRONTIERĂ: tel.: 959

CORPUL GARDIENILOR PUBLICI: tel.: 280.557

„Județul Arad - pași către Europa" - o veritabilă carte de vizită a mediului economic arădean

Misiunea programului GRASP este de îmbunătățire a activității administrației locale, prin înființarea de parteneriate eficiente și durabile între autoritățile locale, mediul de afaceri și societatea civilă, în vederea identificării și soluționării problemelor comunităților.) a prezentat, ieri, într-o conferință de presă, broșura intitulată **„Județul Arad - pași către Europa"**, recent editată. **Gheorghe Seculici**, președintele Consiliului Județean Arad, a spus: **„Suntem fericiți să putem beneficia de o asemenea broșură, în care se regăsesc cele mai proaspete informații din sfera economică arădeană. Cu siguranță, potențialii investitori străini vor găsi aici absolut tot ce-i interesează în materie de oportunități de afaceri. Doresc, cu ocazia prezentării acestei apariții, să o felicit pentru modul cum a lucrat, efectiv, la realizarea broșurii, pe colega noastră Delia Hügel. A depus un efort considerabil și i-au trecut prin mână, practic, toate informațiile cuprise în paginile acestei veritabile cărți de vizită de natură economică a Aradului."**

„Județul Arad - pași către Europa" a apărut în condiții grafice deosebite, conținând detalii despre majoritatea firmelor importante din Arad și județ, respectiv despre persoanele de legătură din cadrul acestora, cu numere de telefon și alte detalii. Broșurii îi este atașat și un CD, de asemenea cu informații de natură economică, respectiv cu imagini reprezentative din municipiu și județ.

Delia Hügel le-a mulțumit, public, tuturor instituțiilor cu care a colaborat la realizarea ghidului economic, apreciind modul în care au înțeles să elaboreze materialele ce i-au fost de un real folos.

Gheorghe Seculici a mai spus: **„Deocamdată s-au publicat doar 600 de astfel de volume, urmând însă ca, pe viitor, pe cheltuiala Consiliului Județean, să mai vadă lumina tiparului și altele."**

Nora Maderkova, coordonator al Departamentului Economic în cadrul Programului GRASP, a adăugat: **„De altfel, va fi și nevoie de noi ediții, având în vedere că datele cuprinse în broșura de față vor trebui mereu actualizate."**

În posesia broșurii „Județul Arad - Pași către Europa" se va putea intra prin intermediul Consiliului Județean Arad, depozitarul acesteia. De asemenea, câte un exemplar va ajunge la fiecare dintre instituțiile care au colaborat la realizarea ei.

La întâlnirea de ieri, de la Consiliul Județean, au participat, pe lângă organizatori, și invitați precum: prof. univ. dr. **Lizica Mihuț**, rectorul Universității „Aurel Vlaicu" Arad, **Mircea Pavel**, directorul Zonei Libere Arad, **Florica Grec**, directorul Direcției de Statistică Arad și alții.

Eugenia Pantea
Foto: Viorel Musca

Un nou pas spre ... Ususău

Ieri, prefectul Dan Ungureanu și președintele CJA, Gheorghe Seculici au semnat nota de fundamentare în vederea modificării denumirii comunei Dorgoș în Ususău. Vă informam în numerele trecute ale ziarului nostru cum respectiva comună figurează în documentele de la nivelul județului cu denumirea Ususău, în timp ce în înscrisurile Ministerului pentru Administrație figurează cu numele Dorgoș.

Procedeul de modificare a denumirii a fost urgentată de întocmirea listelor electorale pentru alegerile generale din această toamnă.

M. Popescu

Anunț

Inspectoratul Școlar al Județului Arad anunță scoaterea la concurs, în data de 17 septembrie 2004, ora 10, a postului de **referent** la compartimentul contabilitate-buget. Condiții de participare: studii superioare sau medii de specialitate, absolvite cu diplomă de licență sau bacalaureat; minimum trei ani vechime în specialitate; cunoștințe foarte bune de operare pe calculator. Relații suplimentare la telefon 280866.

Cronica măruntă

● **Florentina Petre**, de 20 de ani, din Ineu, este cercetată de polițiști, în stare de libertate, tânăra fiind acuzată că a sustras bunuri dintr-un magazin din oraș. Chiar dacă acestea valorau doar... 180.000 de lei.

● Sunt cercetați de polițiști, în stare de libertate, și **Daniel Tat**, de 27 de ani, **Dragoș Tat**, de 18 ani și **Ștefan Iulian Ivan**, de 14 ani, toți din Șiria, pentru furtul a 260 de kilograme de porumb știuleți, în valoare de 1.300.000 de lei, de pe un teren proprietate privată, situat pe raza comunei.

● A fost reținut, urmând a fi prezentat Parchetului, cu propunere de arestare preventivă, **Florin Pop**, de 20 de ani, din Arad, care în perioada mai-iulie 2004 a sustras mai multe biciclete și motorete de pe raza municipiului Arad.

● A fost introdus în arestul Poliției și **Ștefan Motorca**, de 46 de ani, din Arad, care are de executat doi ani de închisoare, pentru săvârșirea mai multor infrațiuni la regimul circulației.

● A fost arestat și **Marin Constantin**, de 43 de ani, din Titu, județul Dâmbovița, acesta având de executat doi ani și șase luni de închisoare, pentru săvârșirea infracțiunii de înșelăciune.

● Polițiștii o cercetează, în stare de libertate, pe **Rozalia Bela**, de 44 de ani, din Pecica, aceasta făcându-se vinovată de conducerea unui autovehicul, pe drumurile publice, fără a poseda permis de conducere.

● Ieri au rămas fără permise de conducere, fiindcă au urcat la volan sub influența alcoolului, **Dan Crăciun Șandor**, de 28 de ani, din Arad, **Cristian Traian Sculici**, de 25 de ani, din Vladimirescu, respectiv **Alin Bucur**, de 24 de ani, din Pecica. Documentele le vor parveni abia după trei luni, timp în care vor circula oriunde și cu orice, însă nu și la volan.

● Ieri, **B.C.**, un adolescent de 19 ani, din Frumușeni a ajuns la Spitalul Clinic Județean, cu o plagă înjunghiată la femur. Tânărul a fost supus unei intervenții chirurgicale, deoarece plaga a fost adâncă. În prezent starea lui a depășit orice pericol.

Precizare

Dintr-o regretabilă eroare, în conținutul „Talonului de participare pe luna Septembrie" privind premiile de fidelitate ale ziarului „Adevărul" pentru cititorii abonați, se menționează că „Abonații pe luna august" sunt rugați să completeze talonul de participare la concurs. Evident, este vorba despre abonații pe luna în curs, deci luna septembrie. Așteptăm taloanele d-voastră! **Redacția**

Plăți pentru persoanele cu handicap

Asistenții Personali ai persoanelor cu handicap și beneficiarii indemnizației pentru această categorie socială pot să-și ridice sumele cuvenite aferente lunii august 2004 de la casieria din Bd. Revoluției, nr. 93 (Cantina Municipală).

Banii pot fi ridicați joi, 9.09.04 între orele 11.00 - 16.00, vineri 10.09.04, între 8.00-16.00. Indemnizațiile se eliberează inclusiv luni 13.09.04 între orele 8.00 - 16.00.

Posesorii de carduri își pot ridica banii de la bancomatele BankPost începând de vineri, 10.09.04. **M. P.**

Două minore - dispărute de la domiciliu

Încă din data de 30 august a.c., au dispărut de la domiciliu surorile **Otilia Zlătaru**, de 15 ani și **Simona Jurcoi**, de 16 ani, din Horia. Ulterior datei menționate, prezența celor două minore a fost semnalată pe raza localităților Șiria, respectiv Ghioroc. Poliția roagă persoanele care pot da relații în măsură să conducă la găsirea celor două să sune la telefonul 207100, interioare 2168 sau 2162 sau la numărul 955. De asemenea, poate fi anunțată și cea mai apropiată unitate de Poliție.

E. Pantea
Foto: Șt. Matyaș

Simona Jurcoi

Otilia Zlătaru

Rezultate meritorii ale Asociației Chinologice Arad

„Asociația Chinologică Română Arad se pregătește pentru două concursuri chinologice de prestigiu, iar până la data de 28 septembrie se pot face înscrieri la sediul nostru din strada Ion Calvin nr.15. Expozițiile se vor desfășura, ca de obicei, în incinta Strandului Neptun", a anunțat Gheorghe Schill, președintele asociației, la conferința de presă de ieri.

Evenimentele sunt programate pentru zilele de 2 și 3 octombrie și vor debuta cu expoziția internațională C.A.C.I.B. pentru câini de rasă cu pedigree, urmată de expoziția națională C.A.C., pentru câinii cu și fără pedigree în vederea obținerii actelor de origine, care include expoziția clubului național de agrement, expoziția clubului câinilor nordici și de tip primitiv și expoziția de club a raselor românești.

Președintele Asociației, **Schill Gheorghe** a ținut să precizeze faptul că toți câinii de rasă care nu au arbitraje în ultimii doi ani de zile, nu pot obține acte de origine la cățeii reproduși din exemplare ale masculului și femelei care nu au trecut prin expoziții în ultimii doi ani.

Domnul președinte Schill ne-a mai prezentat rezultatele obținute de Chinologia Română la ultimele concursuri, printre care și cel de la Târgu Mureș la care a participat **Ovidiu Culărescu** cu un mascul Tekel standard cu păr scurt pe nume Expres Von Golf. Acesta este un exemplar important cu care domnul Culărescu vrea să-și întărească linia pe care o are.

O altă realizare importantă aparține clubului de ciobănești germani din Arad, care a participat la campionatul mondial între cluburi pentru ciobănești germani, aceasta fiind cea mai prestigioasă competiție. **Lucian Ribiș-Tipei** a participat cu o femelă la clasa juniori, unde a obținut calificativ maxim. La această competiție participă aproximativ 2000 de exemplare, ceea ce face ca rezultatele obținute să fie de excepție.

„Pentru prima oară în istoria Asociației Chinologice din România am avut un reprezentant la clasa muncă cu un exemplar pe nume Jako Von Arbaus, crescător fiind Dorin Faur, iar proprietarul Reckert Roland din Arad. Prestația acestui exemplar a fost una de excepție, ea fiind aplaudată timp de mai multe minute, de mii de participanți.", ne-a mai declarat domnul **Gheorghe Schill**.

F.Ghilință

Servicii UPS la Terminalul Cargo

Președintele Consiliului Județean Gheorghe Seculici a avut o întâlnire cu secretarul Forumului German-Român - Harald Stich și cu președintele Forumului Cultural Banat-Ja, Manfred Englemann pentru a studia posibilitățile de dezvoltare a Terminalului Cargo.

În urma discuțiilor purtate cu cei doi oficiali, s-a făcut o ofertă concretă din partea acestora de a muta serviciile de curierat UPS (sistem de poștă americană) de la Budapesta la Arad. **„În câteva zile va exista o ofertă concretă din partea acestora pentru a muta serviciile de UPS la Terminalul Cargo. Este o realizare foarte importantă care va însemna pentru județul nostru crearea a noi locuri de muncă, iar pentru Terminalul Cargo va aduce și beneficii financiare"**, a explicat Gheorghe Seculici.

De asemenea, în cadrul discuțiilor, s-a abordat, la modul cel mai serios, posibilitatea reluării curselor aeriene spre Germania. **Nadia Bodran**

Fundația Universitară „Vasile Goldiș" Arad
face înscrieri la
Liceul Particular nr. 1 și Școala Postliceală la următoarele specializări: Liceu - zi, seral și frecvență redusă: matematică-informatică, filologie-lb. engleză, economic; **Școala Postliceală:** asistent de farmacie, agent vamal, asistent social, secretariat, asistent de gestiune financiar contabil, agent de turism - ghid.
Taxă promoțională: 200 euro.
Informații: str. Feleacului nr. 1, tel. 256.394; 280.373.
(3708461)

Pentru membrii ANI-FNI Arad

Se anunță următoarele:

1. În data de 9 septembrie, joi, se dau înapoi extrasele de cont și celelalte acte, de la numărul carnet 1 până la 100, care au fost adunate în plus de la investitori.

2. Se mai pot schimba copii ale extrasului de cont, în extrasul original sau copie legalizată.

3. Se colectează cotizația pe trimestrul III, inclusiv luna septembrie.

Program: în fiecare joi, la Școala Generală nr. 4 de la ora 15 până la ora 17 (str. Augustin Doinaș, fost Dobrogeanu Gherea).

www.ani.fni.go.ro

Moneasa

Concurs interjudeţean pe teme rutiere

În perioada 10-12 septembrie a.c., în Tabăra Şcolară Moneasa se va desfăşura un concurs interjudeţean pe teme de circulaţie, intitulat **„Educaţie Rutieră - Educaţie pentru viaţă”**. Competiţia este organizată de Serviciul Poliţiei Rutiere Arad, în colaborare cu Inspectoratul Şcolar Judeţean Arad, urmând să participe echipaje din zece judeţe din vestul ţării, dar nu numai. **„Scopul acestui concurs** - ne-a declarat subcomisarul **Adrian Lile**, din cadrul S.P.R. Arad - **este acela de a-i deprinde pe micii participanţi la trafic cu regulile de circulaţie, în aşa fel încât accidentele în care sunt implicaţi copii să se reducă. Din păcate, anul acesta au avut loc numeroase evenimente rutiere în care au fost implicaţi elevi.”**

La concurs pot să participe copii din clasele a treia şi până la a opta. Întrecerea se anunţă serioasă şi (chiar) dificilă, Aradul fiind reprezentat de un echipaj foarte pregătit, de la Liceul Teoretic „Mihai Veliciu”, din Chişineu-Criş.

Vineri seara, la orele 18,30, va avea loc festivitatea de deschidere a concursului pe teme rutiere, iar serbarea premianţilor se va desfăşura în cursul zilei de duminică. Premiile vor consta în bani, diplome, cupe şi medalii. **„Le mulţumim tuturor celor care şi-au adus contribuţia la buna desfăşurare a evenimentului...”** - a mai ţinut să precizeze subcomisarul **Adrian Lile.**

Eugenia Pantea

Hoţ de sfeclă - prins de jandarmi

Jandarmii de la Comandamentul Judeţean Arad au prins un bărbat care a furat produse agricole de pe un teren aparţinător societăţii „Romgera” din Sântana. **Nicuşor Aurelian Nadiu**, în vârstă de 31 de ani, din Sântana a fost găsit în zona terenurilor agricole de către organele de ordine în timp ce se deplasa spre locul de domiciliu cu o căruţă încărcată cu sfeclă furajeră. Jandarmilor li s-a părut suspect bărbatul, iar după ce le-au chestionat, acesta a recunoscut că a sustras 800 de kilograme de sfeclă pentru a o vinde.

„Marfa, în valoare de 760 de mii de lei, a fost recuperată şi predată părţii vătămate”, ne-a declarat **lt. col. Doru Furdea** - comandant adjunct la serviciul de ordine publică din cadrul Comandamentului Judeţean de Jandarmi Arad.

Lui **Aurelian Nicuşor Nadiu** i s-au întocmit actele premergătoare pentru săvârşirea infracţiunii de furt calificat fiind prezentat Parchetului de pe lângă Judecătoria Chişineu Criş.

Nadia Bodran

Anunţ

Corpul Experţilor Contabili şi Contabililor Autorizaţi din România - Filiala Arad anunţă că, potrivit art. 8 din Decizia nr. 04/113/31.07.2004 a Biroului Permanent al Consiliului Superior al C.E.C.C.A.R., examenul de acces la profesia de expert contabil şi contabil autorizat va avea loc în zilele de 6 şi 7 noiembrie 2004.

Având în vedere că filiala îndeplineşte condiţia prevăzută în decizia sus menţionată cu privire la numărul candidaţilor, acest examen se va susţine de candidaţi în centrul teritorial Arad.

Înscrierile la examen se fac începând cu data de 01.10. 2004, până la data de 22.10. 2004 la sediul filialei din Arad, B-dul Dragalina nr. 22-24, cu respectarea prevederilor H.G. 562/ 2002 de aprobare a Regulamentului privind accesul la profesia de expert contabil şi contabil autorizat.

Informaţii se pot obţine la sediul filialei, str. Gheorghe Lazăr nr. 23, ap. III sau la numărul de telefon 281.960.

Pentru a trece graniţa

Un bărbat a furat paşaportul vărului său

Un craiovean a încercat să treacă ilegal graniţa pe la Punctul de Trecere a Frontierei Nădlac. **Virgil M.** în vârstă de 27 de ani, a fost returnat din Italia în cursul lunii mai a acestui an, fiindu-i restricţionat dreptul la libera circulaţie pe o perioadă de timp determinată. El dorea să ajungă din nou în Italia. În speranţa că-i va păcăli pe poliţiştii de frontieră, bărbatul a sustras paşaportul vărului său cu care s-a prezentat la punctul de trecere a frontierei.

La efectuarea controlului documentelor de călătorie, poliţiştii de frontieră au constatat că persoana care a prezentat documentul la control nu este una cu cea care era în fotografia din paşaport.

În cele din urmă, **Virgil M.** şi-a recunoscut fapta. **„Celui în cauză i-au fost întocmite actele premergătoare începerii urmăririi penale, sub aspectul săvârşirii infracţiunilor de fals privind identitatea şi tentativă la trecerea ilegală a frontierei de stat, urmând a fi luate măsurile legale ce se impun”**, ne-a declarat subinspectorul de poliţie **Bogdana Tontu** - purtător de cuvânt al Inspectoratului Judeţean al Poliţiei de Frontieră Arad.

Nadia Bodran

Coerenţă între Direcţia Sanitară şi Inspectoratul Şcolar

Şedinţa Comitetului Operativ Consultativ desfăşurată ieri la Prefectură a avut din nou, ca subiect pe ordinea de zi renovarea şi igienizarea şcolilor în vederea începerii noului an şcolar. După ce în cadrul unei conferinţe de presă susţinută săptămâna trecută, când datele DSP-ului nu corespundeau cu cele ale ISJ-ului privind eliberarea autorizaţiilor sanitare pe corpuri de clădire sau pe şcoli, se pare că săptămâna aceasta lucrurile s-au clarificat. Prefectul Dan Ungureanu afirma că s-a impus o coerenţă între cele două instituţii. „La nivelul judeţului există 262 unităţi şcolare cu personalitate juridică, dintre care 94 de grădiniţe. Până acum au fost autorizate 174 de astfel de unităţi, iar patru sunt în curs de autorizare. Noi avem obligaţia de a impulsiona procesul de efectuare a lucrărilor de amenajare până la începerea anului şcolar. Pe de altă parte e bine ştiut că Dumnezeu îţi dă, dar nu îţi bagă în traistă. Directorii trebuie să îşi arate interesul pentru ca aceste lucrări se se termine în timp util.”

Preşedintele CJA, Gheorghe Seculici, nu s-a declarat mulţumit de stadiul lucrărilor, solicitând în acest sens un raport foarte clar până joi, 9 septembrie a.c.

M. Popescu

Trăgătorii arădeni au zburdat la „naţionale”

Juniorii II de la C.S.M. Arad PAB România au cucerit o suită de medalii la Campionatul Naţional de tir, disputat în Capitală, în probele de pistol. La aer comprimat, echipele de băieţi şi fete au ocupat locurile 1 în componenţele Chiş - Cimpoae - Blaj respectiv Pintea - Sârbu - Lemnariu. A doua formaţie masculină prezentată, Nagy - Lăzărescu - Jurcă a urcat pe a treia treaptă a podiumului, tot la aer comprimat, în timp ce la individual Giorgiana Pintea şi Cristian Chiş au fost medaliaţi cu argint. Alte rezultate foarte bune le-au obţinut Cimpoae - locul 1 la pistol sport şi locul 1 la pistol viteză, Nagy - locul 3 la pistol sport şi locul 3 la pistol viteză, Chiş - locul 3 la pistol liber. Urmează concursurile de juniori I şi seniori, unde pot să apară noi medalii.

Adrian Hărţău

MIERCURI, 8 SEPTEMBRIE 2004

TVR 1

7,10 Desene animate
7,40 Jurnalul TVR
7,55 Frumoasă tinereţea mea - s. Italia, '03, p.III
9,30 Teleshopping
10,00 Năzdrăvăniile fraţilor Kratt-s.
10,30 Celebrităţile timpului tău
11,00 Sânge de ţigan - s., rel.
12,05 Justiţie militară - s.
13,00 Hope şi Faith - s.
14,00 Jurnalul TVR
14,30 Teleshopping
15,00 Convieţuiri
16,00 Oameni ca noi
16,30 Avanpremieră
16,45 Fotbal. Andorra - România
19,00 Jurnalul TVR
20,00 High Fidelity - com., romant. SUA, '00
22,00 Stufstock-I
23,00 Jurnalul TVR
23,30 Mă fac bine în curând - comed., SUA, 2001
1,10 CSI - Investigaţii - s.
2,10 Jurnalul TVR
3,10 Îmbătat de culori - rel. Coreea de Sud, '02

TVR 2

7,00 Pasiuni - s., rel.
7,45 Teleshopping
8,15 În vizită la noi acasă-rel.
8,55 Rebelii - s., rel.
9,45 Tonomatul de vacanţă
12,10 Marea Brava - s., rel.
13,00 Magazinul stud. teritoriale
13,45 Euro-Dispecer
14,00 Desene animate
14,30 Cetăţi medievale fortificate
15,00 Parnasul
17,00 Panoramic sud-vest - rel.
17,30 Magazin estival
18,30 Ştiri regionale
19,00 Pasiuni -s.
19,50 Euro-Dispecer
20,00 Jurnalul TVR
20,20 Agenda festivalului artelor
20,30 Insolit
21,00 Marea Brava - s.
21,50 Secretul - dramă, SUA, '92
23,30 Andromeda - s.
0,20 Din nou la Atena - rel.
1,15 Totul despre Adam - comed., Irlanda -Anglia, '02
2,50 Feţele oraşului - rel.

PRO TV

6,00 Teo - rel.
7,00 Ştirile Pro TV - Ziarul dimineţii tale * Ce se întâmplă doctore?
9,00 Omul care aduce cartea
9,20 Tânăr şi neliniştit - s., rel.
10,50 Parte de carte-rel.
11,45 Marile râuri ale lumii - doc.
12,30 La bloc-rel.
13,00 Ştirile Pro TV
13,15 Lassie - s.
13,45 În numele justiţiei - dramă, SUA, 1996, p.II
16,00 Tânăr şi neliniştit - s. (AP)
17,00 Ştirile Pro TV * Vremea
17,45 Tânăr şi neliniştit - s.
18,55 Sport
19,00 Ştirile Pro TV
20,15 Elixirul tinereţii - thriller, Canada-SUA, '01 sau **Accidentul - f. SUA, 1990**
22,20 La bloc (AP)
23,00 Ştirile Pro TV
23,50 Vreau să fiu mare!
0,00 Un loc fierbinte - dramă, SUA, '90
2,45 Ştirile Pro TV
3,45 Un căpitan aerian - comed., SUA, '95
5,30 Lassie-rel.

TV ACASĂ

6,00 Poveştiri adevărate - rel.
6,30 Luciana şi Nicolas - s.
8,00 Jurământul - s., rel.
9,00 Femei îndrăgostite - s., rel.
11,00 Prizoniera - s., rel.
12,15 Arabella - s.
12,45 Căpşune cu zahăr - s., rel.
13,40 Perla, cărările iubirii - s.
14,30 Pisica sălbatică - s. (AP)
15,45 Luciana şi Nicolas - s.
17,20 Reţeta de Acasă
17,30 Poveştiri adevărate
17,55 Vremea de Acasă
18,00 Înger rebel - s. (AP)
20,00 Prizoniera - s. (AP)
21,00 Femei îndrăgostite - s.
22,50 Jurământul - s. (12)
23,40 Căpşune cu zahăr - s.
1,00 Înger rebel - s., rel.
3,00 Aici e vara ta - rel.
5,00 Muzica de Acasă

HBO

8,00 Copiii surorii mele - comed., Danemarca, 2001
9,20 Ble4stemul piratului - av, 2001 (AP)
11,00 O fermă de belea - comed., 1988
12,45 Nebun după mambo - com. SUA-M. Brit. 1998 (AP)
14,25 Vedete la Hollywood. Sandra Bullock
14,55 Martin şi Lewis - comed. 2002
16,30 „Vizitatorii” în America - com. Fr. '01
18,00 Triplu X - acţ. '02 (AP)
20,00 Insomnia - thriller psihologic, 2002 (12)
22,00 Dragoste oarbă - dramă, 2002 (12)
23,40 Cine apasă pe trăgaci? - thriller, Canada, 2002 (12)
1,20 Examen - thriller, România, 2001 (12)

PRIMA TV

7,30 Dragoste şi putere - s., rel.
8,00 Focus
10,50 ANGOgrafia zilei
10,55 Clip art
11,00 Roseanne - s.
11,30 Monica - rel.
12,40 Teleshopping
13,00 Vino, mamă să mă vezi - rel.
14,00 Teleshopping
14,30 Sport, dietă şi o vedetă
15,00 Trăsniţi în NATO - s., rel.
15,30 Dragoste şi putere - s.
16,00 Sunset Beach - s., rel.
16,45 Kensky Show
18,00 Focus
19,00 Monica (AP)
20,00 Cronica cârcotaşilor
22,00 Trăsniţi în NATO - s.
22,30 Focus plus
23,15 Dincolo de limite
23,45 100 de şanse - comed., SUA, '00 (16)
0,25 Clip art
1,30 Focus - rel.
2,30 Cronica cârcotaşilor-rel.

ANTENA 1-TV ARAD

7,00 Observator
8,00 Ştiri Arad - rel.
8,25 Info-smart - rel.
8,40 Divertisment
9,00 Un nou început - s.
10,00 Vivere - s.rel.
11,00 O iubire de-o viaţă - dragoste, M. Brit., '98, p.II.
12,00 Seaquest-s.
13,00 Observator
13,30 Comedia animalelor
14,00 Din dragoste
16,00 Publicit, Promo
16,05 Emisiune în limba bulgară
16,30 Ştiri TVA
16,55 Publicitate
17,00 Ştiri
17,45 Vivere - A trăi cu pasiune - s.
18,53 Sport
18,55 Meteo
19,00 Observator
19,56 Publicitate
20,00 Marius Tucă Show - ediţie specială
21,15 Fotbal din preliminariile Campionatului Mondial: Olanda - Cehia
23,30 Observator
0,15 Stagiarii - s.
0,45 Călătorie în timp - s.
1,15 Revizie tehnică

RCS

9,00 Ştiri RCS 2 - rel.
9,45 Tradiţii şi folclor - cultural
10,30 Atitudini - rel.
12,00 Ştirile RCS 1 - rel.
12,45 Playabout - s.
13,00 Mistere, farmece, miracole - doc.
13,30 Tradiţii şi folclor
14,45 Hit Squad - s.
15,00 Ştirile RCS 2 - rel.
15,45 Playabout - s.
16,00 Emisiune în lb. sârbă/germană
16,30 Atitudini - informativ
18,00 Ştirile RCS 1
18,45 Părinţi şi copii - informativ
19,00 Neon Rider - doc.
19,45 Playabout - s.
20,00 O oră cu D. Dascălu - informativ
21,00 Muzică populară
22,00 Ştirile RCS 2
22,45 O oră cu D. Dascălu - rel.
23,45 Videoclipuri
0,00 Ştirile RCS 1 - rel.
0,45 Închiderea programului

B1 TV

7,00 Viaţa dimineaţa; **10,00 Sofia** - s., rel.; **11,00 Încotro merge Soledad?** - s., rel.; 11,50 Calendar ecumenic; 12,00 Ştiri; 12,30 Teleshopping; 13,00 Fan X; 14,00 Teleshopping; 14,30 Showbiz-rel.; 15,00 Telehopping; 15,30 Azi despre mâine; **17,00 Sofia** - s.; 17,50 Jet Set - Info economic; 18,00 Ştirile naţionale; **19,00 Încotro merge Soledad?** - s.; 19,50 Jet Set; 20,00 Best of DAN-DANaua (AP); 22,00 Ediţia de seară; 22,30 Azi despre mâine; 0,00 Ştirile naţionale - rel.; 1,00 DAN-DANaua-rel.; 3,00 Chat TV;

TV SPORT

9,00 Telesport; 9,15 Best of NHL-liga americană de hochei-rel.; 11,00 Cronica microbiştilor-rel.; 12,30 Fotbal: Meci din Primera Division-rel.; 14,00 Champ Car-rel.; 16,00 Rezumat Nascar; 17,00 Best of handbal; 18,30 Telesport; 18,45 Biliard; 20,30 Snooker; 22,00 Fotbal. Best of Primera Division-rel.;

Redacţia Adevărul nu îşi asumă răspunderea pentru modificările ulterioare intervenite în programele TV

NATIONAL TV

7,00 Fresh Club; 7,30 Teleshopping; 8,00 Primul val de ştiri; 9,00 Documentar; **10,00 Trădată** - s., rel.; **11,00 Femeia ideală - s.;** 12,00 Teleshopping; 13,00 Ştiri; **13,15 Aripă de vultur - r. west. '79; 15,15 Trădată** - s.; 16,15 Horoscopul de mâine; 16,30 Sezonul comediei; 18,45 Ştiri; 19,45 Ţara lui' Papură Vodă; **20,00 Aprilie de neuitat** - dramă, '99; 22,00 Ştiri; **22,05 Lassiter** - acţ., SUA, '84; 23,45 Scandic bar; 0,00 Ştirile de la miezul nopţii; 0,15 Scandic bar; 1,00 Nopţi albe sexy

REALITATEA

7,00 Jurnal TV; 7,45 Revista presei; 8,00 Jurnal TV; 8,45 Revista presei; 9,00 Jurnal TV; 10,15 Audienţa în direct; 11,15 100%; 12,00 Jurnal TV; 13,15 Club VIP; 14,00 Jurnal TV; 15,15 Realitatea medicală; 16,00 Jurnal TV; 17,15 Audienţa în direct; 18,00 Jurnal TV; 18,50 Naşterea unei naţiuni; 19,00 Jurnal TV; 19,30 Naşterea unei naţiuni; 20,15 100%; 21,00 Jurnal TV; 21,50 Proiect: România; 22,00 Ştirea de la ora 22; 23,00 Jurnal TV; 23,50 proiect: România; 0,00 Jurnal TV;

PRO CINEMA

6,00 Mediafax Info; **15,00 Capcana timpului** - s., rel.; 15,55 ProMotor; **16,00 Asterix şi Obelix** - s., rel.; 16,55 ProMotor; **17,00 Cum să devii un star rock** - s., rel.; **18,00 Capcana timpului** - s.; **19,00 Asterix şi Obelix** - s.; 19,55 ProMotor; **20,00 Cum să devin un star rock** - s.; 20,55 ProMotor; **21,00 Alias** - s.; **22,00 Schimbul trei** - s.; **23,00 La limita imposibilului** - s.; **0,00 Alias** - s., rel.; **1,00 Schimbul trei** - s., rel.; **2,00 La limita imposibilului** - s., rel.;

Medicina a fost și rămâne dragostea mea dintâi!

Interviu cu **dl. dr. Ioan Crâsnic,** medic primar, decanul Facultății de medicină generală și medicină dentară a Universității „Vasile Goldiș" Arad

(urmare din pagina 1)

– Absolut! O spun nu din complezență, și nici pentru că sunt decanul facultății, ci pentru că acesta este adevărul adevărat! Un adevăr pe care pot să-l confirme și colegii mei, dar mai ales oamenii care au fost îngrijiți de către cele șase generații de medici care au terminat cursurile facultății noastre.

– Așa, de curiozitate, unde ați absolvit Facultatea de Medicină?

– La Cluj, care este socotit cel mai puternic centru medical universitar din țară.

– Chiar înaintea Bucureștiului?

– Chiar! Evident că nici Timișoara nu poate fi trecută cu vederea, ea progresând uluitor în ultimii ani, dar Clujul rămâne Clujul!

– Aveți doi copii, care, se pare, v-au urmat întru totul.

– Așa este, băiatul fiind medic primar anestezist la Centrul de cardiologie din Timișoara, iar fiica mea este medic specialist la Laboratorul Spitalului Județean Arad. Dar, vă spun că dacă aș mai avea copii care să dorească să facă medicina, fără nici o reținere i-aș sfătui să urmeze facultatea din Arad!

Șanse deosebite pentru medicinișii arădeni

– Facultatea din Arad? Nu este cam mult?

– Deloc. Și o spun în cunoștință de cauză, prin comparație cu ceea ce am văzut în multe alte părți, bazându-mă, printre altele, pe două lucruri principale. Primul: baza materială de excepție de aici și, al doilea, posibilitatea unică de instruire a viitorului medic.

– Posibilitate unică în ce sens?

– În sensul că, în vreme ce la toate centrele medicale universitare din România o grupă de studenți are în primire un bolnav, la noi un student are în îngrijire și studiu patru-cinci bolnavi, ceea ce contează enorm în practica de zi cu zi a viitorului medic.

– Când se întâmplă aceasta?

– De când studentul își începe practica în spitale. Adică, din anul trei de facultate.

– Din câte am aflat, anul trecut au absolvit Facultatea de medicină generală 67 de studenți, iar Stomatologia - 43. Nu sunt cam mulți? Unde se duc toți acești medici, există locuri de muncă pentru ei?

– Există și încă din belșug. Ce-i drept, mai puțin în județul Arad, care este bine încadrat din acest punct de vedere...

– Aradul a fost încadrat bine, cum ziceți dv., întotdeauna, chiar și înainte de '89.

– Așa este, și asta pentru că la repartizarea oficială foarte mulți absolvenți cereau Aradul, el fiind preferat imediat după București. Drept urmare, în Arad și în județ au ajuns medici foarte bine pregătiți,

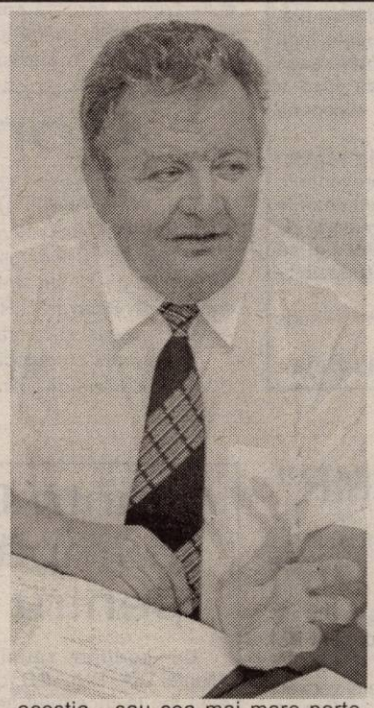

aceștia - sau cea mai mare parte dintre ei - formând la ora actuală corpul profesoral de elită de la Facultatea de medicină generală și medicină dentară din Arad.

– Poate n-ar strica să amintim câteva nume.

– Evident și, fără o ordine prestabilită, mi-aș permite să pomenesc aici pe prof. dr. **Dorin Lazăr**, pe prof. dr. **Mariana Pușchiță**, pe prof. dr. **Ioan Ioiart**, prof. dr. **Alexandru Pop**, conf. univ. dr. **Eftimie Miuțescu**, conf. dr. **Sanda Ioncu**, conf. dr. **Liana Moș**, conf. dr. **Corina Zorilă**, conf. dr. **Alexandru Dumici**, conf. dr. **Daniela Motoc**, conf. dr. **Dinu Herețiu** și lista ar mai putea continua.

N-aș vrea să închei acest capitol fără a reaminti faptul că începând, din anul 1998-1999, la facultatea noastră a fost implementată o nouă curriculă academică, care permite aplicarea sistemului creditelor europene transferabile (E. C. T. S.) și care oferă, în același timp, tuturor studenților și absolvenților noștri libera circulație în Uniunea Europeană.

Peste zece ani de studiu și examene

– Este greu să ajungi medic astăzi?

– Este. Dar judecați și dv.: după ce ai trecut peste cei șase ani de facultate, urmează licența, un examen foarte, foarte pretențios. Și pentru că am ajuns la acest punct, aș ține să precizez că dacă până anul trecut comisia pentru licență era formată din cadre didactice de la diferite centre universitare din țară, începând din acest an licența este susținută în fața unei comisii alcătuită în exclusivitate din medici arădeni.

– Într-adevăr, un lucru remarcabil!

– Un lucru remarcabil și care spune multe despre calitatea corpului medical arădean. Dar, să continuu. După obținerea licenței, urmează, obligatoriu, un an de stagiatură, stagiatură care se continuă cu rezidențiatul, care, de asemenea, se încheie cu un examen obligatoriu. În fine, fără a intra în prea multe alte detalii, să mai spunem că rezidențiatul este de cinci ani pentru disciplinele medicale și de șapte ani pentru neurochirurgie și chirurgia plastică.

– Cât este rezidențiatul pentru cei care vor să devină medici de familie?

– Trei ani de zile. Revenind: cum se vede, pentru a deveni un medic specialist și, în general, un medic cunoscut, ai nevoie de 10 până la 11 ani de studiu și de examene.

– La atâta zbatere, cam puțini bani!

– Nu puțini, ci foarte puțini, dar ce poți face?! Oricum, dincolo de acest gust amar, rămâne mulțumirea și bucuria de a ști că ceea ce faci tu este un lucru esențial, pentru că ce este mai esențial - dacă mă pot exprima așa - decât îngrijirea sănătății și salvarea unor vieți?

– Perfect adevărat, dar, în condițiile când medicii sunt plătiți atât de prost, mai este atractivă această profesie?

– Din păcate, nu prea este. Sau, mai exact spus, este tot mai puțin atractivă. Și, dovada este că, iată, dacă acum 10-15 ani, se înregistrau

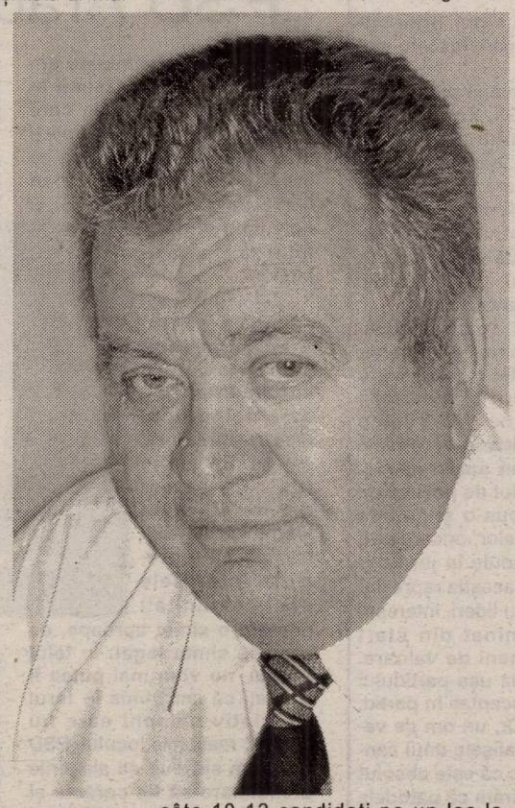

câte 10-12 candidați pe un loc la admitere la medicină, în prezent, în chiar centre medicale universitare de tradiție concurența la admitere nu trece de unu, doi candidați pe un loc, tinerii orientându-se, normal, înspre meserii mai bănoase și care nu necesită atâta amar de vreme pentru confirmare precum în medicină.

– Așa, dacă nu este secret, care este salariul actual al unui medic?

– Nu-i deloc secret, dar nu se face caz de el pentru că ce poți zice de un salariu de 11.700.000 de lei, cât primește un medic primar, rețineți, un medic primar, după zeci și zeci de ani de profesie?

– Cam jenant...

– Jenant și umilitor, cam 11 milioane de lei - brut, nu net! - iau ca medic specialist, doctor în medicină și medic primar, deci cu cel mai înalt grad profesional.

– Sunteți doctor în medicină, nu? Spuneți-mi, este obligatoriu obținerea acestui titlu și ce câștig îți aduce el?

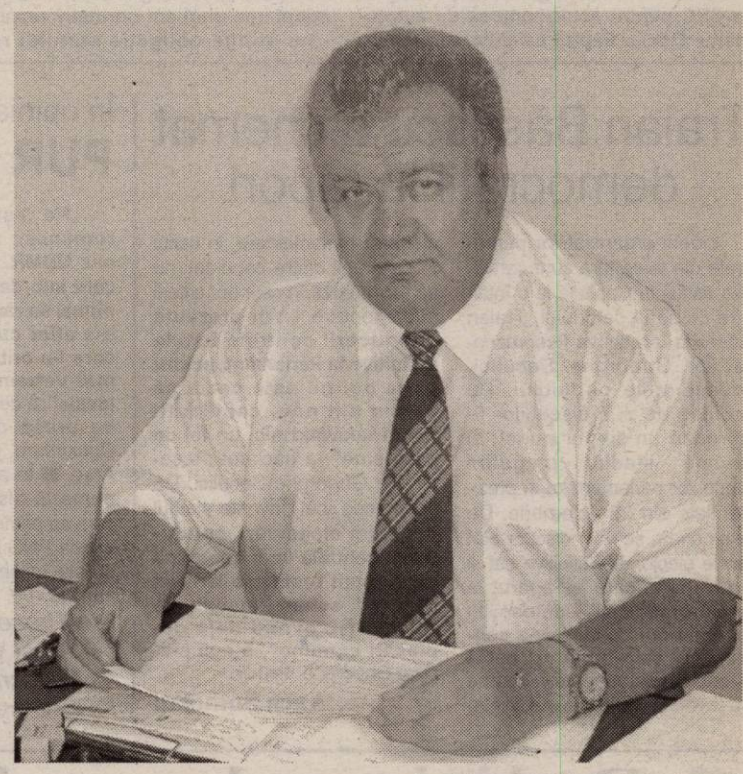

– Nu, nu este obligatoriu. Cât despre câștigul material, el este unul neînsemnat, respectiv un anume adaos la salariu (15%). În plus, ce-i drept, în cadrul învățământului superior, de la un anumit nivel el este obligatoriu. Una peste alta, însă, doctoratul rămâne mai mult o chestie de suflet și de întrecere cu tine însuți, decât niscaiva câștig material.

– Ați avut, de-a lungul vremii, felurite funcții administrative, inclusiv aceea de director al Direcției Sanitare a Județului, funcții în care v-ați remarcat printr-un deosebit spirit practic, multă lume pomenindu-vă și ducându-vă și acum dorul. Sincer: vă mai tentează asemenea funcții?

– Sincer: nu mă tentează, cum, de altfel, nu m-au tentat niciodată, dar, dacă le-am primit, am înțeles să le fac așa cum trebuie. Oricum, ceea ce sunt acum îmi ajunge.

Reforma din sănătate - deocamdată un ideal

– Se discută foarte mult despre așa-zisa reformă de sănătate, reformă care însă nu se prea vede. Cum comentați acest lucru?

– Aș începe prin a reaminti că reforma sanitară în România a început teoretic în data de 5 decembrie 2000, când la Snagov a avut loc lansarea oficială a acestei acțiuni. O reformă concepută și gândită pe mai multe etape, ultima - și cea mai însemnată - urmând a se înfăptui în acest an, respectiv atât de discutatele reduceri de personal și de paturi din spitale. Ce s-a întâmplat se știe, județul Arad reducându-și printre primele județe numărul de personal și de paturi, o grabă care vom vedea dacă se va justifica. **Ca o concluzie generală:** adevărul este că atâta vreme cât toți banii care se colectează de la populație nu sunt lăsați la dispoziția județului, nu va exista nici o reformă în sistemul de sănătate, sistem care arată așa cum arată, în primul rând, pentru că este subfinanțat cronic.

Oricum, dincolo de tot ceea ce s-a spus pe această temă, adevărul este că în comparație cu Uniunea Europeană, la noi ar mai fi încă loc pentru mărirea personalului din spitale, chiar cu 50%. Din păcate însă știți cum se spune: da, așa este în Uniunea Europeană, dar tu trebuie să te încadrezi în fondul de salarii. Care fond de salarii este așa cum știm cu toții.

– Lăsând pentru moment medicina de o parte, spuneți-ne, ce părere aveți despre politică?

– Despre care politică?

– Despre cea locală, de pildă.

– Foarte bună, de când în fruntea organizației județene PSD a fost numit Dimitrie Muscă, un om integru, singurul care poate să facă ceva pentru organizația județeană PSD și căruia, dacă va intra în politică, îi prevăd un mare viitor.

– De acord, dar, personal, vă mai atrage politica? Politică de pe urma căreia ați cam avut de pătimit...

– Am avut de pătimit datorită unor „binevoitori" cărora viața le-a dat însă o lecție binemeritată. Dar, nu le port pică pentru că, până la urmă - cum s-a văzut - s-a făcut dreptate. Și în cazul meu, și în cazul lor.

– În „cazul" cărora?

– Se știu ei, nu mai trebuie să-i arăt eu cu degetul!

– O ultimă întrebare, domnule Ioan Crâsnic: dacă am da timpul înapoi cu câteva zeci de ani, ce profesie v-ați alege?

– Categoric, tot aceea de medic, medicina rămânând dragostea mea dintâi.

Fotografii de Șt. Matyaș

Deputatul Nicu Cojocaru (PNG)

O nouă interpelare în Parlament

Cum bine se cunoaște, înainte de Revoluția din Decembrie 1989, foarte mulți cetățeni au depus bani la CEC în contul fostului IDMS pentru procurarea de autoturisme Dacia. Banii depuși la CEC au fost vărsați la Banca Națională și utilizați în economia națională, fără ca cetățenii să primească dobânzi.

În ultima perioadă, la biroul parlamentar al deputatului Nicu Cojocaru, au venit foarte mulți arădeni și l-au rugat să facă demersuri în vederea rezolvării acestei situații.

Luni, 6 septembrie 2004, deputatul Cojocaru s-a adresat primului ministru, Adrian Năstase, cu o interpelare prin care cere ca acum în prag de alegeri, să rezolve restituirea actualizată a sumelor depuse la CEC.

*

„Una dintre nedreptățile perpetuate de statul român după 1990, este situația nerezolvată a despăgubirii deponenților la CEC pentru achiziționarea de autoturisme Dacia. Faptul că puterea judecătorească a refuzat să dea câștig de cauză, în 1996, acestei categorii de

cetățeni și că Legislativul a eșuat în adoptarea unui act normativ reparatoriu - nu stinge obligația statului român democratic, în calitate de succesor de drept al statului socialist, de a acorda despăgubirile cuvenite acestor cetățeni români, așa cum au fost legiferate și acte reparatorii privind retrocedarea proprietăților imobiliare ori cum au fost restituite așa-numitele „părți sociale". Nu credem că știrbirea drepturilor acestor cetățeni poate fi compatibilă atât cu statul de drept - spre care năzuiește încă democrația parlamentară românească (!), cât și cu integrarea *de jure* a României în sistemul valorilor europene caracteristic Uniunii Europene.

Vă rugăm să găsiți soluția acestei nedreptăți - ce încalcă grav prevederile Constituției, legile țării și reglementările europene și internaționale în materie de respectare a drepturilor omului - și să dispuneți - în cel mai scurt timp posibil - rezolvarea acesteia".

Deputatul Cojocaru va primi în scris răspunsul la interpelare.

Giulia Bejan

Dimitrie Muscă, la București

Astăzi, președintele PSD Arad, Dimitrie Muscă, este prezent la București, pentru a participa la Ședința Biroului Executiv Central, care va aproba formarea alianței electorale „Uniunea Națională PSD+PUR". În ceea ce privește organizarea congresului comun care să consfințească Uniunea, până ieri nu se primise nici o adresă oficială. **„Așteptăm să vedem când și unde va fi congresul și cu câți delegați vom participa"**, ne-a declarat Gheorghe Chiper. Cât despre opinia sa personală asupra alianței cu PUR, a răspuns sec: **„Conform Statutului, hotărârile conducerii centrale trebuie respectate de către organizații"**.

S. Todoca

Comunicat

La aniversarea a 132 de ani de la moartea craiului Munților Apuseni, „AVRAM IANCU - EROUL NAȚIONAL AL ROMÂNIEI", pentru comemorarea lui, Uniunea „Vatra Românească" a Județului Arad, organizează deplasare-excursie în ziua de 12 septembrie 2004 cu plecare din Arad din fața sediului din Bulevardul Revoluției, la ora 5,30 și reîntoarcere în Arad, în aceeași zi, la ora 22,00.

Transportul cu autocar. Înscrieri pentru participare la sediul U.V.R. Locurile sunt limitate. Informații la sediul U.V.R. Arad.

Comitetul director

Traian Băsescu a chemat democrații la raport

Liderii organizațiilor democrate din toată țara sunt convocați astăzi în Capitală la o întâlnire cu șeful partidului, Traian Băsescu. Aradul va fi reprezentat de Gheorghe Seculici, președintele partidului. Pe ordinea de zi a discuțiilor figurează un singur punct, și anume stadiul pregătirii alegerilor parlamentare și prezidențiale din 28 noiembrie. De asemenea, se vor discuta atât listele electorale definitive cât și problemele care au apărut la unele organizații județene. În acest sens, conducerea centrală a partidului a cerut birourilor permanente județene să revoteze candidaturile pentru alegerile parlamentare, în cazul în care unii dintre candidați nu se încadrează în cele opt criterii suplimentare. **„Voi prezenta conducerii centrale listele definitive la Parlament, pentru că la noi nu este cazul să votăm din nou, candidații noștri neavând nici un fel de probleme"**, a declarat președintele Gheorghe Seculici. De asemenea, cât privește stadiul pregătirii alegerilor **„conducerea centrală va fi informată că nu sunt probleme la nivel de Arad, echipele mixte ale PD și PNL având deja deplasări comune"**, a mai precizat Gheorghe Seculici.

Anca Șumălan

În opinia lui Helmuth Duckadam

PUR este „un mic UDMR"

„Pe eșichierul politic românesc a mai apărut un mic UDMR. Mă refer la PUR, care sub deviza „facem orice, numai să rămânem la ciolan", s-a aliat cu PSD, partid pe care l-a criticat la modul cel mai vehement la alegerile locale", a declarat, la conferința de presă de ieri, Helmuth Duckadam, președintele PNG Arad. ■ În altă ordine de idei, numărul bisericilor din județ care au primit ajutor material din partea PNG a ajuns la 60 și va crește în perioada următoare până la 100.

● Președintele PRM Aurel Vlaicu 2 s-a înscris în PNG

Iosif Crețiu, președintele organizației municipale, a declarat că numărul de membri este în creștere. Ca dovadă, l-a prezentat pe Ioan Barna, președinte al organizației PRM Aurel Vlaicu 2. Acesta a declarat că alături de el vor veni la PNG mai mulți peremiști. Întrebându-l de ce s-a înscris în PNG, ne-a declarat că lipsa de transparență la PRM este totală, iar membrii de partid sunt foarte supărați că se întrevede o trecere a PRM alături de PSD. ■ Duminică, 20 de membri ai organizației municipale se vor deplasa la Țebea, pentru a-l comemora pe Avram Iancu. Deplasarea se va face cu mașini proprietate personală.

Simion Todoca

Alianța D.A. PNL-PD a împărțit teritoriul pentru coordonare

La ședința reunită a Alianței D.A. PNL- PD, care a avut loc la începutul acestei săptămâni, liberalii și democrații au împărțit județul în opt zone, delimitare care îi va ajuta la o mai bună coordonare a activității în teritoriu. **„Această împărțire a fost necesară, deoarece trebuie să constituim Consilii Locale de Conducere în tot județul până în data de 10 septembrie. De asemenea, la ședință au fost desemnați și cei opt reprezentanți din partea democraților și tot atâția din partea liberalilor"**, a declarat Nicu Iotcu, șeful de campanie din partea Alianței D.A. PNL- PD, pentru alegerile parlamentare. De asemenea, tot în cadrul ședinței s-a stabilit ca numărul minim de membri din Consiliile locale de Coordonare să fie de opt persoane iar cel maxim de 16 persoane. **„Numărul de reprezentanți ai acestor Consilii va fi desemnat în funcție de populația din zonă"**, a mai ținut să precizeze Nicu Iotcu.

Anca Șumălan

Politica de cadre

(Urmare din pagina 1)

Pur și simplu ei nu cunosc regulile de bază ale formării și conducerii unui partid. De orice coloratură ar fi acesta. Nefiind profesioniști, politicienii actuali fac totul la întâmplare. Ca să nu spun că uneori fetișizează niște principii și reguli, totul în numele unei democrații curat originale. Dau un exemplu. PSD vrea 30 la sută tineri și 25 la sută femei pe locurile eligibile. N-are importanță că acei tineri sau acele femei sunt tabula rasa în politică. Așa a gândit un guru politic pesedist autohton, ceilalți l-au aprobat, iar prostia a făcut picioare și a devenit principiu de bază în partid. Valoarea? Despre valoare mai târziu, când îi trece lui guru prin cap și această idee. Dacă-i trece!

Urmare a unei politici aleatorii în privința formării cadrelor, **absolut toate partidele politice suferă cumplit în această direcție.** Mai mult, distribuția cadrelor de valoare în diverse domenii care țin de politică și, ca un corolar, de administrație, se face pe criterii greu de ghicit. Partidul Democrat, bunăoară, pe linia de gândire promovată de Traian Băsescu, și-a scos la înaintare toată artileria grea și a trimis-o la alegerile locale. Ce-i drept, rezultatul acestei politici a fost succesul extraordinar pe care PD l-a înregistrat la locale. Un succes, să recunoaștem, nesperat înainte de alegeri. Cei mai buni oameni ai Partidului Democrat, în frunte cu Traian Băsescu, au câștigat funcții importante în administrația locală.

Numai că există și un revers al medaliei. Partidul și-a cam epuizat artileria grea și a rămas cu infanteriștii. Care infanteriști cu greu vor face față unui război în forță, așa cum se anunță campania din toamnă pentru alegerile generale. Exempul îl oferă chiar T. Băsescu. Ocupat cu funcția de primar al capitalei, Băsescu nu mai poate să se ofere ca al doilea om în tandem cu candidatul la președinție Th. Stolojan. Tandem gândit la un moment dat, în care Băsescu ar fi intrat ca viitor prim-ministru. Un tandem de succes, care însă nu mai e valabil.

La Arad, Gh. Seculici a devenit președinte al Consiliului Județean, iar Gh. Falcă ocupă funcția de primar al Aradului. Primii doi oameni ai partidului au fost „consumați" de alegerile locale. Ceilalți, pe care președintele filialei arădene, Gh. Seculici, îi recomandă cu încredere trebuie să tragă serios pentru a se impune în ochii și preferințele electoratului. Chiar dacă se votează partidul, și nu oamenii, ei trebuie să aducă imagine pentru partid.

Situația PD nu e singulară. Toate partidele și-au trimis oamenii de valoare la alegerile locale și și-au consumat astfel o mare parte din muniție la aceste alegeri. Și au rămas (cam) descoperite. De ce au rămas descoperite? Pentru că **politica de cadre nu s-a făcut profesionist, ci amatoristic.** Și ar mai fi o cauză care ține tot de politica de cadre și pe care am mai spus-o și cu alte ocazii. Și anume, liderii partidelor, oricare ar fi aceste partide, nu prea îngăduie în jurul lor oameni de valoare, pentru că aceștia reprezintă un pericol permanent pentru lideri. Interesul personal, meschin, a eliminat din start „dotarea" partidului cu oameni de valoare. Oameni care, ori sunt ținuți la ușa partidului pe diverse motive, ori sunt acceptați în partid, dar trimiși la munca de jos. Or, un om de valoare nu acceptă să lipească afișele unui candidat tâmpițel, ceea ce găsesc că este absolut normal. Și atunci să nu ne mirăm că partidele se prezintă la interval cu tot felul de persoane care nu spun nimic electoratului. Și care persoane n-o să spună mare lucru nici după ce au devenit parlamentari sau mai știu eu ce în politică.

Politica de cadre, o sintagmă care nouă ne amintește de practicile comuniste, uitată pe nedrept, dar neapărat necesară pentru o politică performantă, trebuie să revină în actualitate.

Ecouri la alegerile preliminare din PSD

„PSD Arad - între vechi și nou"

„Alegerile preliminare din PSD Arad s-au desfășurat în condiții bune. Criticile care apar acum din diverse părți erau de așteptat, de vreme ce însuși președintele Adrian Năstase a admis că vor fi nemulțumiri după aflarea rezultatelor.

Sloganul „Arădeni pentru Arad", contestat de câțiva actuali parlamentari, nu este deloc unul care incită la ură. Nu găsim nimic rău în acest deziderat, atâta vreme cât un ales trebuie să reprezinte interesele unei comunități pe care o simte aproape, de care se simte legat. În felul acesta, nu vom mai putea fi acuzați că am trimis în forul legislativ oameni care nu cunosc realitățile locului. PSD Arad s-a străduit ca alegerile preliminare să fie corecte și să reflecte întocmai preferințele membrilor săi. Nicidecum nu a „pus umărul" pentru un cu totul alt scop, așa cum insinuează anumiți ziariști. În altă ordine de idei, acuzația de manevrare a electoratului arădean reprezintă o jignire adusă persoanelor care duminică au votat pentru noul PSD...E un timp al schimbărilor care, fie că ne place, fie că nu, impune un nou curent, unul în care faima nu garantează succesul, ci completează competența,

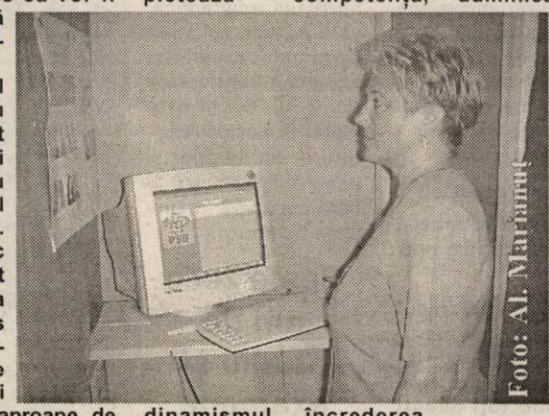

Foto: Al. Marianuț

dinamismul, încrederea, charisma etc. Colega noastră Alexandra Braica, plasată pe locul unu la Camera Deputaților, nu a fost sprijinită mai mult ca alții în campania de dinaintea alegerilor. Toți candidații s-au bucurat de drepturi și șanse egale. În plus, cei care susțin că ar fi trebuit să blocăm candidatura unor persoane ca Pavel Sârbu sau Tiberiu Rancu demonstrează că nu cunosc deciziile luate în forurile interne..."

Am citat pe larg din Comunicatul semnat de Gheorghe Chiper, președinte executiv al PSD Arad. Pe lângă cele de mai sus, Chiper ne-a declarat, în nume personal că **„se poate să fi existat deficiențe la alegerile de duminică, având în vedere faptul că a fost prima oară când am organizat așa ceva, dar nu cred că micile disfuncționalități au fost de natură să determine fraudarea alegerilor. După părerea mea, nu a existat elementul intenționat de modificare a opțiunilor la vot".**

● Biroul Electoral Județean a respins sesizarea deputatului Mihaela Muraru Mândrea

După cum am scris, deputatul Dan Ionescu a contestat rezultatele alegerilor, urmând ca asupra contestației să se pronunțe Biroul Electoral Central și Consiliul de Integritate Morală. Sesizarea deputatului Mihaela Muraru Mândrea a fost analizată de Biroul Electoral Județean, care a respins-o, ca neîntemeiată.

Simion Todoca

La Zădăreni

Te poți îmbogăți din agricultură

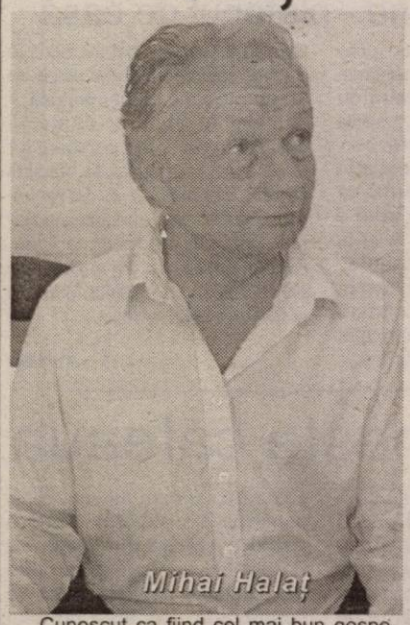

Cunoscut ca fiind cel mai bun gospodar din comuna Zădăreni, domnul **Mihai Viorel Halaț** a crescut într-o familie de agricultori, în spiritul culturii. Așa a învățat această meserie prin care actualmente își câștigă traiul. Trăiește doar din agricultură și este convins că altceva nu ar putea să facă. A absolvit o școală tehnică agricolă, după care, timp de 20 de ani a profesat ca președinte CAP în Zădăreni. Ulterior acest serviciu nu i-a mai fost benefic, fapt pentru care s-a apucat de agricultură. Părinții, bunicii și rudele apropiate l-au ajutat să se lanseze, aceștia fiind deja familiarizați în acest domeniu, având un teren de aproximativ 58 de hectare. Acesta a fost începutul care mai apoi i-a adus multe satisfacții iar acum domnul **Mihai Halaț** se poate mândri cu ce a realizat. Are 40 de ha de pământ, proprietate privată și încă 400 de ha pe care le lucrează într-o Asociație înființată în anul 1992. Culturile le lucrează cu utilaje proprii a căror număr le-a pierdut deja, **„cam șase tractoare, dacă nu mai mult, mașini agricole, combine și diferite unelte necesare exploatării pământului. Îmi aduc aminte că prin 1992 am cumpărat primul tractor, apoi în fiecare an, mai cu un împrumut de la bancă, mai cu alte economii, am reușit să le achiziționez pe toate"**, spune domnul Mihai. Zilnic, de dimineața până seara târziu, lucrează pământul cultivat cu grâu, orz, porumb, floarea soarelui, soia, alături de alți nouă angajați ai

Asociației printre care se numără și fiica și ginerele lui. **„Ca să stăpânești meseria de agricultor trebuie să fii permanent informat din toate punctele de vedere. Să te documentezi tot timpul, deoarece de la an la an se schimbă câte ceva."**, afirmă Halaț.

Chiar dacă după părerea acestui specialist în agricultură, totul aduce avantaje, există totuși și multe nemulțumiri. **„Taxa de drum care este, nici mai mult nici mai puțin, de 20% din valoarea motorinei mă nemulțumește. Apoi când vine vorba de credite agricole, apare o altă problemă. Acestea nu mai funcționează de ceva vreme. Cât despre condițiile în care se primesc fondurile SAPARD nici nu mai vorbesc. S-au înființat niște fonduri internaționale pentru agricultură. Dar societățile de consultanță percep o taxă de 10% din valoarea producției doar pentru înființarea unui dosar în vederea acestor fonduri. Din păcate asta este o mare problemă".**

Anul acesta s-a arătat a fi unul foarte bogat în producția de grâu. Domnul Halaț spune chiar că a fost o producție de excepție, 6000 de kilograme la un hectar. **„În ceea ce privește profitul, majoritatea trebuie investit. În ansamblu, sunt mulțumit de tot ceea ce am realizat și dacă ar fi să o iau de la început aș merge tot pe aceeași cale".**

Ana-Maria Stoica

Școală modernizată la Felnac

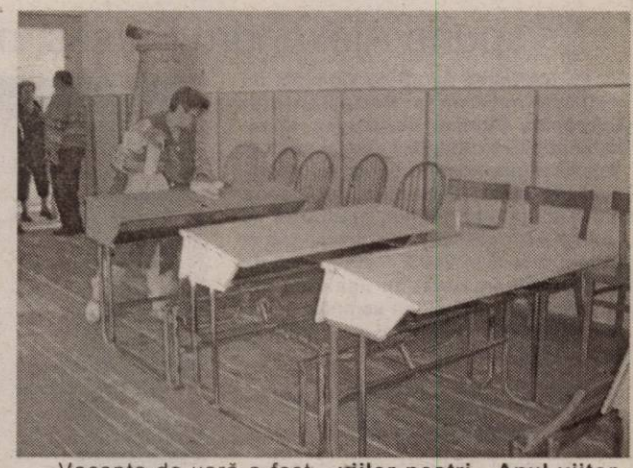

Vacanța de vară a fost aglomerată pentru conducerea școlii din Felnac, aceasta demarând renovarea interiorului școlii generale din localitate. Încă de la mijlocul lunii iulie, echipa de muncitori contractată și asistații sociali înscriși pe listele primăriei s-au pus pe treabă. **„De ani de zile această școală nu a suferit o astfel de renovare. Costurile materialelor se ridică la 65 de milioane lei, iar manopera la 30 de milioane și asta nu este suma finală a investiției, deoarece încă mai avem de lucru. Modernizarea școlii a constat în zugrăvirea a șase săli de clasă, urmând a fi zugrăvită și sala de sport în perioada imediat următoare, renovarea acoperișului și a grupurilor sanitare. Am instalat țâșnitori noi și s-a cumpărat material didactic pentru buna pregătire a elevilor noștri . Anul viitor, probabil, vom schimba pardoseala și geamurile. În ceea ce privește mobilierul, acesta a fost schimbat în întregime pentru o sală de clasă încă de anul trecut. Am făcut o treabă bună, o lucrare de amploare în folosul bunei desfășurări a activității școlare. Pe viitor mai dorim construirea unui gard la terenul de sport, deoarece gardul actual este învechit"** - a declarat doamna **Aurora Sirca**, directoarea școlii. Alte modernizări au avut loc în cel de-al doilea corp al școlii din Felnac. Aici s-a instalat încălzirea centrală și s-au renovat grupurile sanitare, astfel că cei peste 300 de copii care învață la Școala din Felnac vor avea, începând din 15 septembrie, o„casă" nouă.

A.Stoica
Foto: Șt.Matyaș

„Ne concentrăm și avem toate șansele să încheiem negocierile de aderare în 2004”

- spune Alexandru Fărcaș, ministrul Integrării Europene

La întâlnirea avută cu Comisia de politică externă a Parlamentului European, Günther Verheugen, comisarul pentru extindere a evocat posibilitatea ca țara noastră să rateze obiectivul încheierii negocierilor de aderare până la sfârșitul anului, precizând că „nu va fi un dezastru“ pentru că totuși putem adera în 2007. Putem încheia negocierile în acest an așa cum s-a angajat Guvernul ca să semnăm tratatul de aderare la anul și să intrăm în 2007 în UE?

Obiectivul final rămâne aderarea în 2007

– În primul rând este vorba de o reluare incorectă din partea unei surse mediatice a UE a discuției avute pe 31 august de comisarul european pentru extindere Günter Verheugen cu membrii comisiei de politică externă a Parlamentului European. A fost o discuție despre procesul de extindere, despre România, Bulgaria, Turcia, a fost o discuție în care comisarul european a subliniat că în ultima vreme România a înregistrat progrese substanțiale în pregătirile de aderare, că negocierile avansează în ritm alert și că după toate probabilitățile calendarul va fi respectat în sensul încheierii negocierilor cu România în 2004. Membrii comisiei de politică externă s-au referit la situația creată la sfârșitul iernii trecute prin raportul baronesei Nicholson. La vremea respectivă Parlamentul European a recomandat Comisiei Europene să modifice strategia de pregătire a aderării României în sensul accentului mai mare pe reforma justiției, a protecției copilului, lupta de combatere a corupției. La recomandarea Parlamentului European, Guvernul a răspuns prin acea „to do list“ care astăzi este un „done list“, o listă de lucruri făcute, o listă de obiective de reformă economică, juridică.

O parte din membrii comisiei de politică rămași cu chestiunea posibilei decuplări între România și Bulgaria au insistat: ce s-ar întâmpla dacă România nu reușește să încheie negocierile de aderare? Günter Verheugen a răspuns că obiectivul final este aderarea în 2007 și că procesul continuă. La această nuanță Guvernul României a răspuns foarte clar: noi ne concentrăm și avem toate șansele să închidem negocierile de aderare în 2004.

Bătălie strânsă pentru mediu

– Bulgaria a închis negocierile în iunie. Noi mai avem încă trei capitole, nu ușoare. Vor putea fi închise?

– Da, sunt convins.

– Agricultura era un potențial capitol care ar fi putut ridica probleme. A fost însă închis surprinzător de repede. Ce va fi cu celelalte?

La mediu în negocierile pe care le purtăm cu Comisia Europeană s-a convenit să împărțim acest capitol în două. Noi am parcurs prima etapă. Este vorba de 12 directive, cum le introducem în legislatura românească, cum le aplicăm, capacitatea administrativă, controlul ș.a.m.d. În aceste săptămâni din septembrie avem faza decisivă la mediu aceasta însemnând: primim perioadele de tranziție pentru sistemul național de gestionare a apelor menajere, a deșeurilor urbane, toată situația spațiilor de ardere a deșeurilor în câmp deschis. Sunt atâtea și atâtea probleme de mediu în care, statul, comunitățile locale sunt deja angajate în investiții. Bătălia politică mare este să obținem perioadele de tranziție. Săptămânile acestea problema se tranșează: primim tranziție de 7 ani, de 12 ani. E o bătălie strânsă dar sunt cu totul convins că suntem în stare să închidem și capitolul de mediu, după cum continuă eforturile la justiție-afaceri interne și la concurență.

Șocul integrării

– Exista până nu demult o percepție optimistă asupra efectelor integrării. Lumea, arădenii au constatat că aderarea nu înseamnă doar „lapte și miere“. După integrare maghiarii au început să vină după cumpărături în Arad. Oficialii se feresc de regulă să vorbească despre costuri. De ce?

– Sigur, trebuie să vorbim. Atât Guvernul cât și Comisia Europeană au datoria să explice foarte clar cetățenilor care sunt drepturile și îndatoririle - astea le cam uităm, noi, cetățenii - care sunt beneficiile, evidente dar și care sunt costurile. Pe bună dreptate este vorba de un șoc al intrării în clubul societăților și statelor în care regulile și legile se aplică și nu se negociază, cum e tendința pe la noi. Dacă vorbim de costuri, sigur, ele sunt mari. Un cost, evident, este investiția masivă pe care trebuie să o facem pentru frontiere. Acest contract cu EADS de 650 milioane euro este o contribuție majoră a României la securitatea internă a UE lărgită. Este un cost care ni l-am asumat. După aceea vorbim de mediu. Aici statul, municipalitățile, județele, întreprinzătorii, procesatorul de carne sau orice altă mică intreprindere ca să poată să funcționeze pe piața Uniunii Europene trebuie să facă investiții și în instalațiile de mediu, trebuie să respecte standardele de mediu. E vorba de un efort pe care până la urmă fiecare îl facem. Bine înțeles că pe 1 sau 2 ianuarie 2007 când ne vom trezi din bucuria integrării în Uniunea Europeană ne vom trezim tot cu problemele care le avem. Portugalia, Irlanda Grecia, acum cele 10 țări care au devenit membre ale Uniunii Europene, au constatat și ele că peste noapte nu s-a schimbat totul.

– Niște prețuri, niște premieri...

– Este o chestiune până la urmă colaterală. De fapt intrarea în Uniunea Europeană este o șansă foarte mare, dar depinde până la urmă de societatea românească cum o valorifică. E o șansă de dezvoltare, există un sprijin, există investiții ale Uniunii Europene pentru dezvoltarea regiunilor și statelor care se află sub nivelul mediu al calității vieții și al veniturilor în general. Vor urma ani și ani în care România va trebui să facă acest efort de dezvoltare.

Amânarea integrării - o imposibilitate

– Este amânarea integrării, cum se specula, până ce vom fi pe deplin pregătiți o opțiune realistă pentru noi?

– E o imposibilitate. Nu ar face decât să perpetueze problemele cronice pe care le avem. Tocmai marea disciplină, fondurile care sunt în Uniunea Europeană, impunerea regulilor concurenței, a celorlalte reglementări și standarde specifice, toate acestea cu cât se vor aplica mai repede în România cu atât mai bine, cu atât creșterea noastră va fi mai rapidă. Sigur, vor dispărea întreprinzători, buticari, chiar mici industrii care n-au fost în stare - vorbim acum în septembrie 2004, mai urmează perioada 2005-2006, ani de pregătire - să se adapteze, care stau și așteaptă sprijinul cuiva. Vor dispărea multe, dar în același timp vin alții. Dispar cei ce nu s-au adaptat, dar vor apărea, au și apărut foarte multe întreprinderi noi care își caută o nișă de piață. În zona agricolă sunt intreprinderi agroalimentare care încep să exporte. De altfel 80% din comerțul extern al României se face cu Uniunea. Asta înseamnă că sunt firme care se încadrează în standardele de calitate și competitivitate europeană. Toate aceste elemente ne fac să fim optimiști. Aceasta este atitudinea pe care trebuie să o avem. Trebuie să fim bătăioși și să ne valorificăm șansele de dezvoltare.

Doru Sava

Noi reglementări privind disciplina financiară

● 50 milioane - plafonul de casă

Finanțele arădene precizează care sunt reglementările privind **disciplina financiară cu aplicare din 4 octombrie**: • plățile zilnice în numerar către persoanele juridice se pot efectua în limita plafonului maxim de 100 de milioane de lei iar plățile către o singură persoană juridică în limita plafonului de 50 de milioane de lei; • plățile fragmentate în numerar către furnizorii de materii prime, materiale, semifabricate, produse finite, obiecte de inventar, prestări de servicii, pentru facturile a căror valoare este mai mare de 50 de milioane, sunt interzise; • sumele în numerar aflate în casieriile proprii ale persoanelor juridice nu pot depăși, la sfârșitul fiecărei zile, plafonul de 50 de milioane de lei. Nerespectarea noilor prevederi privind disciplina financiară constituie contravenție și se sancționează cu amendă între 50 și 100 de milioane de lei.

G. Knap

Se ieftinește cafeaua

În anul 2003, românii consumau de cinci ori mai puțină cafea, comparativ cu media consumului în țările Uniunii Europene. Astfel, un român consumă anual 1,5 kilograme de cafea, iar un locuitor al Uniunii Europene consumă, în medie, 7 kilograme pe an. În Germania, Finlanda, Suedia, Danemarca, Norvegia și Islanda, considerate printre țările având cele mai productive economii din lume, consumul ajunge la aproximativ 12 kilograme de cafea anual pe cap de locuitor.

Situația s-ar putea schimba însă de anul viitor. Potrivit Ordonanței Guvernului nr. 83/2004 pentru modificarea și completarea Codului Fiscal (Legea nr. 571/2003), accizele la cafea se vor reduce cu aproximativ 20% la toate produsele pe bază de cafea începând cu 1 ianuarie 2005. Ca atare, accizele pentru cafea verde vor fi de 680 de Euro/tonă, pentru cafea prăjită, 1000 Euro/tonă, iar pentru cafea solubilă, 4 Euro/kg.

„Asociația Română a Cafelei apreciază în mod deosebit decizia Guvenului privind reducerea accizelor la cafea. Acest prim demers către alinierea din punct de vedere fiscal cu țările din Uniunea Europeană în ceea ce privește produsele pe bază de cafea va contribui la scăderea prețului cafelei în România, ceea ce va conduce la o creștere a consumului unui produs alimentar sănătos și va facilita accesul consumatorilor la produsele pe bază de cafea de înaltă calitate. Mai mult, consumatorii se pot aștepta la noi reduceri ale prețului cafelei în viitorul apropiat, odată cu eliminarea totală a accizelor de către Guvern”.

Într-un comunicat de presă, Ministerul Finanțelor Publice a declarat: „Cafeaua nu este un produs de lux și nu este purtător de accize în nici o altă țară din Uniunea Europeană. România va elimina treptat această acciză până la integrarea în Uniunea Europeană”.

Studii asupra cafelei demonstrează că aceasta este o băutură tradițională și populară în întreaga lume, precum și un produs natural benefic sănătății, dacă este consumată cu moderație.

Firme austriece, la Arad

În perioada 13 - 16 septembrie, o delegație a unor firme austriece va vizita orașele Timișoara, Arad, Sibiu, și împrejurimile acestora, în cadrul unei misiuni economice ce are drept scop stabilirea unor relații de colaborare între firme românești și cele austriece, precum și vizitarea unor investiții austriece importante. **La Arad, delegația firmelor austrice, formată din peste 40 de reprezentanți, se va afla pe 14 septembrie.** Aceștia vor avea posibilitatea să se informeze direct de la autoritățile locale despre climatul și oportunitățile de afaceri din județul nostru și să poarte discuții cu reprezentanții unor firme arădene, în vederea stabilirii de relații de colaborare.

Astfel, la Expo Arad International, începând cu ora 12, reprezentanți ai firmelor arădene sunt așteptați la o întâlnire cu cei ai firmelor austriece, organizată de Camera de Comerț, Industrie și Agricultură a județului Arad.

La ora actuală, în ceea ce privește investițiile străine din România, Austria se situează pe un loc important, după valoarea capitalului social subscris. În județul Arad, numărul societăților înființate cu capital austriac este de 125. Printre cele mai importante investiții austriece amintim Globus Internațional, Aventi Oil Romania, Vogel&Noot Agrorom, Teknolem Kantex, Filip D Impex, Lagermax, CCW România, Naturana Romania, ASA Internațional.

Gerlinde Knap

DOBÂNZILE BANCARE în vigoare la 07.09.2004

Denumirea băncii	Suma minimă (lei)		Dobânda (% pe an)													
			Persoane fizice						Persoane juridice							
	Persoane fizice	Persoane juridice	la vedere	Pe termen de (luni) 1	2	3	6	9	12	la vedere	Pe termen de (luni) 1	2	3	6	9	12
BCR	-	25.000.000	1	14	-	15	14,5	14,75	16	1	14	-	15	14,5	14,75	16
BRD	1.500.000	5.000.000	0,5	14,5	14,75	15,5	15,75	16	16,25	0,5	14,5	14,75	15	15,25	15,5	15,75
B. Transilvania	300.000	25.000.000	2	15	–	15,5	16	16,5	16,5	2	15	–	15,5	16	16,5	16,5
BancPost	500.000	500.000	1	14	–	14,5	14,5	15	16	1	12,5	–	13,5	14,25	15	16
San Paolo IMI Bank	500.000	10.000.000	1	14	15	16	16,5	16,5	16,5	1	14	15	16	16,5	16,5	16,5
Romexterra	1.000.000	50.000.000	1,5	14	–	16	16,5	17	17,5	1,5	14	–	16	16,5	17	17,5
B. Românească	500.000	15.000.000 la sume peste 5000 Euro - bonificații suplimentare	1	15,5	–	15,75	16,5	16,65	16,65	1	15,5	–	15,75	16,5	16,65	16,65
B. Carpatica	500.000	50.000.000	1	16,25	–	17	17,5	17	17	1	16,25	–	17	17,5	17	17
Alpha Bank	-	-	1	16,5	16,5	16,5	17	17	17	1	16,5	16,5	16,5	17	17	17
C. C. Phoenix	500.000	500.000	1	16	–	17	18	–	19	1	16	–	17	18	–	19
C. C. Mureșul	300.000	2.000.000	1	14	–	16	17	18	18	1	14	–	16	17	18	18

S.C. „Adevărul“ SRL nu-și asumă responsabilitatea pentru conținutul articolelor publicate, aceasta revenind în exclusivitate autorilor.

Dincolo de ușa secretariatului

„Dacă lași o portiță, bărbatul încearcă”

Prima persoană de care te lovești dacă ai vreo problemă la vreo instituție publică, este secretara. Ea este persoana care știe totul, cine cu cine, cine o sună pe șefa, pe cine apelează șeful de zece ori pe zi, pe ea trebuie să o „cumperi” pentru a ajunge la „cel mare”, ea spune că șeful e într-o ședință când de fapt el stă la o cafea cu prietenul din copilărie... Asta este realitatea pe care o știm cu toții. Ferească Dumnezeu să îndrăznești să le deranjezi pe unele cu un telefon în timp ce își îngrijesc unghiile, își retușează fardul sau își aranjează o șuviță. Bineînțeles însă că nu putem generaliza. Sunt, din fericire, persoane care, prin zâmbetul larg cu care te primesc te fac să uiți că de fapt aștepți să intri la șef pentru ... o penalizare la salariu.

Acesta este și cazul Monicăi Codrin. O femeie în adevăratul sens al cuvântului care știe să fie amabilă dar și dură pentru a apăra interesele și imaginea șefului. D.na Codrin este secretara Spitalului Municipal încă din anul 1999, perioadă în care la conducerea unității s-au perindat nu mai puțin de cinci directori generali. Despre realitatea din spatele ușilor secretariatului Spitalului Municipal am stat la o șuetă - ca între femei - cu d.na Monica.

Monica Codrin - la fel de zâmbitoare ca întotdeauna

- Actualul director general al Spitalului este femeie. Are asta vreo importanță în colaborarea dintre dumneavoastră?

- Cu siguranță are importanță. Adevărul e că de când a venit doamna director la conducerea spitalului multe lucruri s-au schimbat. Se vede că este o mână de femeie care se ocupă de gospodărirea spitalului. Pe de altă parte, doamna director este foarte exigentă...

- Să înțelegem că există și discuții din care ies scântei?

- Nu! O secretară trebuie să știe să vorbească când trebuie, dar și să tacă în același timp. E mult mai bine așa.

- E o muncă dificilă?

- Nu e o muncă ușoară. Mai mult e ingrată. Ceea ce se spune despre o secretară că știe tot, este absolut adevărat. În biroul meu se vorbesc multe... Trebuie să asculți multe și să vezi multe, de asemenea. Sunt o punte între personal și director. Sunt cazuri în care o persoană iese din biroul doamnei director cu zâmbetul pe buze iar când ajunge la mine „explodează” exprimându-și dezacordul față de discuția tocmai încheiată. Este doar un exemplu. Situațiile însă sunt multiple.

- Există o artă pentru a fi secretară? Te naști cu acest talent sau totul se învață?

- Nu te naști pentru a fi secretară. Te naști pentru a fi om. Meseria se fură. Nu cred însă că poți fi o adevărată secretară la 20 de ani așa cum pretind unele firme. Experiența se acumulează în timp. Și ai nevoie de ea pentru a răzbate.

- Există o vârstă limită până la care o femeie poate ocupa acest post?

- Acest lucru nu ține de vârstă, ci de om.

- Se întâmplă ca la schimbarea directorului să se schimbe și secretara...

- Este foarte adevărat. Dar nu mi se pare normală nici această măsură. Nu cred că este firesc să se schimbe secretara după cum dictează partidul, să zicem. Ea poate chiar nu are nici o vină. Personal, eu i-am tratat cu aceeași loialitate pe fiecare dintre directorii cu care am lucrat.

- Care este dezavantajul acestei funcții, în cazul în care există vreunul?

- Programul fix de lucru. De la ora 7 până la ora 15 ești pe poziții.

- Ce se întâmplă cu bărbații - oficialități, autorități, delegați - care vin în vizită la direcțiune. Se întâmplă să bată apropos-uri când le serviți cafeaua?

- Dacă lași o portiță, bărbatul încearcă. Acesta este adevărul. Totul ține de tine, ca femeie. Dacă nu permiți, nimeni nu trage de tine cu forța. Depinde de tine cum îl servești, cum îi zâmbești...

- Aveți un soț gelos?

- Am un soț care mă iubește și care are încredere în mine. Mă bucur de o familie minunată. Dani și cei doi copii, Iulian de 17 ani și Raluca de doar 2 ani și patru luni sunt totul pentru mine. Suntem un întreg.

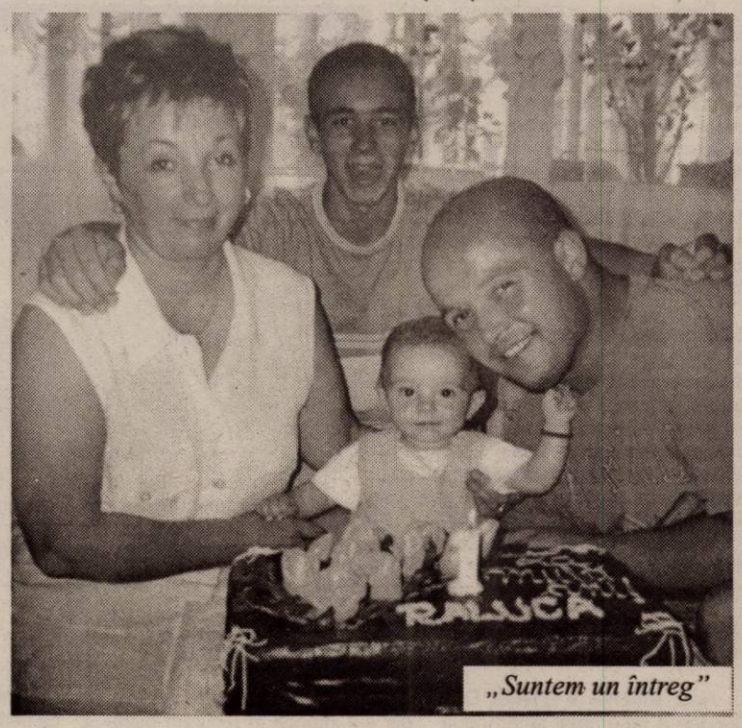

„Suntem un întreg”

- Revenind la serviciu, trebuie să acordați mai multă atenție aspectului fizic?

- Nu mai mult ca o altă femeie. Desigur că trebuie să fiu atentă la cum arăt pentru că reprezint de fapt prima imagine pe care un om și-o creează despre Spital.

- Există o rețetă a succesului în cazul dumneavoastră?

- Seriozitatea, conștiinciozitatea și corectitudinea.

Madiana Popescu
Foto: Viorel Musca

Creative - într-un altfel de spațiu, dar cu același principiu: femeia merită tot ce este mai bun

Salonul de înfrumusețare „Creative”, care până de curând a funcționat vizavi de Parcul Mic, și-a schimbat amplasamentul. De la sfârșitul lunii trecute, „Creative” s-a mutat în imediata apropiere a Bazei Sportive UTA, de pe malul Mureșului (în spatele Liceului Pedagogic). **Rodica Teaha,** proprietara salonului, ne-a spus: **„Ne-am extins din respect pentru clienții noștri, cărora dorim să le oferim servicii de cea mai bună calitate. Aici ne-am ocupat de fiecare detaliu în parte, în așa fel încât beneficiarele serviciilor noastre să se simtă în largul lor, să nu aibă sentimentul că se află într-un simplu coafor, ci într-un loc în care pot asculta o muzică bună, pot să servească o cafea gustoasă și o apă rece, de izvor, pot să urmărească la televizor ultimele tendințe în modă, cu alte cuvinte, pot să uite, în orele petrecute aici, de grijile zilnice, de toate problemele.”**

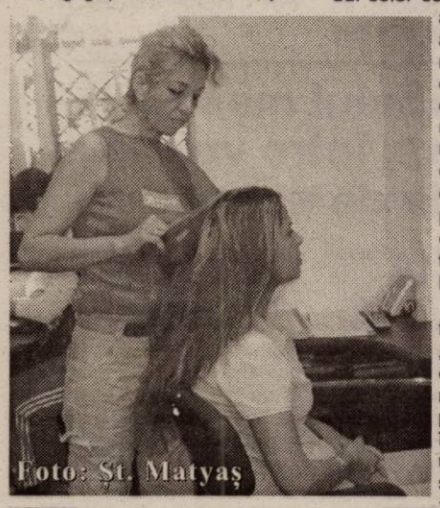

Rodica Teaha se consultă întotdeauna cu clientele sale, înainte de luarea unei decizii finale

La recepția oferită cu ocazia deschiderii salonului au participat numeroși invitați, selectați din rândul celor ce sunt, cu adevărat, apropiați ai casei. **„Și asta nu pentru că nu ne-am fi dorit să ciocnească o cupă de șampanie cu noi toate clientele noastre, ci pentru că salonul ar fi devenit neîncăpător pentru toți cei pe care i-am fi vrut alături.”** - a explicat **Rodica Teaha.**

Dincolo însă de faptul că salonul „Creative”, despre care în ziarul nostru nu se scrie pentru prima oară, s-a mutat într-un spațiu nou, ultramodern, trebuie să amintim ceea ce-l face cu adevărat prețios. Este vorba, în primul rând, de serviciile de calitate oferite în materie de coafură de vechea noastră cunoștință, **Rodica Teaha** - care folosește produse pentru îngrijirea părului din game apreciate precum **Wella** sau **Schwartzkopf** - iar în al doilea rând, despre faptul că în cabinetul de cosmetică nou-înființat la „Creative” se lucrează cu produse din gama **Juliette Armand,** pentru care salonul are exclusivitate pentru zona de vest a țării. Despre acestea din urmă, cosmeticiana **Gheorghina Țărnău** ne-a spus: **„Produsele profesionale «Juliette Armand» sunt de o calitate excepțională, compania franceză care le fabrică având peste zece ani de experiență pe piața europeană. Produsele cosmetice din gama menționată au în compoziție noi generații de materii prime, respectiv substanțe recunoascute de-a lungul timpului, precum: argila, nămolul, colagenul marin, caviarul, sărurile minerale etc. În plus, prin electrostimulare și împachetări cu alge, suntem în măsură să oferim tratamente pentru înlăturarea celulitei și tonifiere musculară.”**

Și pentru că suntem la început de toamnă, i-am cerut Rodicăi Teaha să ne sfătuiască cu privire la îngrijirea părului agresat de razele soarelui, pe parcursul lunilor de vară. Iată ce am aflat: **„În cazul cel mai fericit, femeile ar trebui să fie conștiente că ideal este să consulte un specialist în materie de îngrijire a părului și să nu ia vreo decizie grești, după ureche. De multe ori, diversele moduri de îngrijire arbitrară a podoabei capilare pot produce distrugeri ireversibile. Ca atare, clientelor mele le recomand, pentru toamnă, tunsori ceva mai scurte, atât pentru o schimbare de «look», cât și pentru a scăpa de vârfurile arse pe parcursul verii. De asemenea, în materie de vopsire a părului recomand mereu nuanțele «ton în ton», care se apropie cel mai mult de natural și care îi conferă clientei un aer original, schimbat, ce o distinge în primul rând prin prospețime și nicidecum prin ostentație.”**

Eugenia Pantea

Un partener bun face toți banii!

www.peugeot.com.ro

Peugeot Partner Furgon. Sigur, de încredere și plin de avantaje.
Prețul pornește de la 8.647* de Euro la care se aplică din start o reducere de 1.000 de Euro! În plus, ai la îndemână un foarte bun sistem de finanțare pe 4 ani: avans - 1.150 de Euro, rată lunară - 164 de Euro, dobândă - 9,5% pe an și valoare reziduală 0.

PARTENERUL CELOR EXIGENȚI

Partner PEUGEOT

Ofertă valabilă până la 31 decembrie 2004.

AUTO SML - CONCESIONAR PEUGEOT
Micalaca 1 Est., Arad, tel.: 0257/27.87.38
* plus TVA

(3708362)

Eveniment pugilistic în orașul nostru

Campionatul Național de box pentru tineret a debutat, ieri, la Arad

Fără doar și poate, orașul nostru găzduiește un eveniment pugilistic de anvergură. Ieri, la Casa de Cultură a Sindicatelor a debutat Campionatul Național de box pentru tineret. La această competiție participă peste 100 de sportivi, de la cele mai bune cluburi din țară. Organizarea s-a dovedit, încă din start, una ireproșabilă, la aceasta dându-și concursul cei de la Box Club Arad, sprijiniți de Asociația Județeană de Box, Consiliul Județean Arad și mai mulți sponsori.

Chiar la prima gală, desfășurată ieri după-amiază, am văzut aproximativ 500 de spectatori. Dacă la primul tur au fost prezenți atâția oameni, la gala finală putem spune că sala se va umple până la refuz. Cei prezenți au putut urmări meciuri interesante, unele echilibrate, altele spectaculoase, iubitorii nobilei arte neavând ce regreta că au ales să vadă meciurile primei zile de concurs.

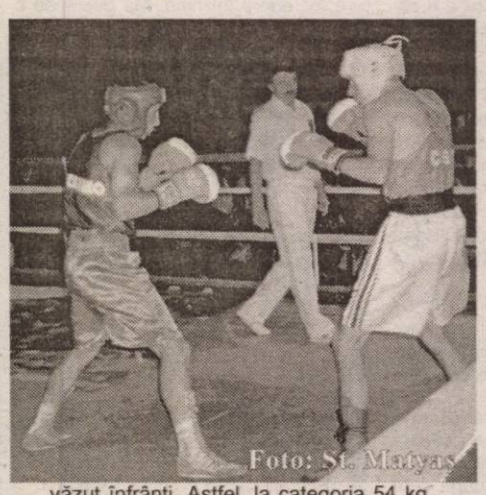

Aradul a aruncat în luptă șase sportivi, dintre care trei au câștigat, iar ceilalți s-au văzut înfrânți. Astfel, la categoria 54 kg., Victor Moisean (Silva Lazăr Motorul Arad - Dinamo București) l-a întrecut pe Adrian Stoica (Artrom Slatina), prin inferioritate în repriza a III-a. La categoria 57 kg., Andrei Buda (Box Club Arad - Steaua) l-a învins pe Dragoș Lupșoiu (Minerul Mătăsari), tot prin inferioritate, în repriza secundă. La categoria 60 kg., Adrian Buda (Box Club Arad - Steaua) nu a avut emoții și a trecut de Constantin Dorobanțu (Minerul Mătăsari), tot prin inferioritatea adversarului, în repriza a III-a.

Moț Sorin, la categoria 57 kg., Alexandru Grancea, la categoria 60 kg. (ambii Box Club Arad) și Ruben Stoia (Silva Lazăr Motorul Arad), la categoria 69 kg., au pierdut la puncte în fața lui Ioan Neamțu (Pandurii Tg. Jiu), Georgian Popescu (Petrom Petrolul Ploiești), respectiv Florin Pîntecan (Farul Constanța).

Astăzi, tot de la ora 17.00, va avea loc a doua gală a C.N. de box pentru tineret. Iubitorii nobilei arte sunt invitați la acest eveniment, mai ales că intrarea va fi liberă în sala de la Casa de Cultură a Sindicatelor.

Leo Sfâra

Albe și negre

Șansa lui „Cue"

*Se pregătește cot la cot cu jucătorii, este receptiv la toate noutățile din domeniu, știe să se facă înțeles, este respectat și știe că are o mare șansă de afirmare. Dacă va reuși să le insufle băieților, măcar o parte din ambiția sa, interimarul de astăzi al UTA-ei - **Dan Cuedan** - poate deveni acel „restaurator" de care „Bătrâna Doamnă" are mare nevoie. Călit prin eșaloanele inferioare ale sportului rege, tehnicianul Cuedan a fost reperat de conducătorii de ieri ai echipei și „implantat" în marea familie „alb-roșie". Dovedind reale calități, implicându-se total în muncă, „Cue" a câștigat încrederea oficialilor clubului, care i-au încredințat o misiune extrem de grea: preluarea echipei fanion a Aradului, înaintea a două meciuri dificile pe teren propriu, cu Jiul și „U" Cluj.*

Deloc speriat de misiunea primită, Dan s-a apucat de treabă. A suplimentat ședințele de pregătire, vrea să revină la sistemul de joc 4-4-2, care - de bine, de rău - parcă a funcționat mai bine în campionatul trecut și încearcă să umble la moralul lui Varga et company. Crede în steaua lui norocoasă și în puterea băieților de a se mobiliza și a oferi suporterilor o altă față a echipei. Vrea - și ceva ne spune că va reuși - să imprime „alb-roșilor" propriu-i stil, atât la antrenamente, cât și la jocurile pe puncte. Într-un cuvânt, vrea să profite de această șansă de a antrena o legendă vie a fotbalului românesc.

Nădăjduim că Dan Cuedan va deveni un Del Bosque al Aradului. Vă aduceți aminte cum Del Bosque a preluat Real Madridul într-un moment greu, ca interimar, și-apoi a rămas „înțepenit" patru ani pe banca „galacticilor" și a câștigat tot ce se putea câștiga. De ce n-ar izbândi și „Cue"?

Daniel Scridon

Probleme în atacul „Bătrânei Doamne"

Noul antrenor al UTA-ei, Dan Cuedan a programat și ieri două ședințe de pregătire, la care au transpirat din greu toți componenții lotului, cu excepția atacanților Bogdan Apostu și Marius Șumudică. Primul, ieșit de câteva zile din spital, a făcut unele complicații, care-l face indisponibil pe o perioadă mai lungă. Secundul lui Dan a sărit peste primul antrenament, din cauza unor dureri la degetul mare al piciorului stâng, dar s-a integrat în program după-amiază. Cum celălalt atacant din lotul UTA-ei, Daniel Ștefeligă nu se află într-o formă sportivă prea grozavă, antrenorul interimar Dan Cuedan are serioase probleme în a alcătui o linie de atac combativă pentru confruntarea de sâmbătă, cu Jiul lui Ionuț Popa și Gigi Borugă.

D. Scridon

Loc pe podium

Antrenorul Roland Nagy a găsit tactica perfectă pentru a demola lidera clasamentului în seria a III-a a Diviziei B. Tricotaje Ineu a fost mult mai realistă decât Industria Sârmei Câmpia Turzii, iar acest fapt a dus la victoria netă a gazdelor. ● A fost un 3-0 poate prea usturător, dar Sas et comp. au știut ce vor de la acest meci, iar abordarea meciului a fost superioară față de adversari. Trebuie spus că „sârmarii" alcătuiesc o echipă solidă, iar izbânda ineuanilor este cu atât mai prețioasă. ● Tricotaje Ineu a pierdut mai mulți jucători în vară, poate cei mai valoroși, dar iată că nu se predă. Cu câțiva necunoscuți, plus trei oameni de la Romvest, care au fost printre cei mai buni, echipa antrenată de Roland Nagy și Petre Bunaciu face treabă bună. Locul trei în clasament, chiar dacă doar după trei etape, înseamnă mult. ● Cel mai fericit a fost președintele Flueraș, care și-a putut organiza în liniște ziua de naștere. Victoria băieților a fost ca un imbold pentru conducătorul Tricotajelor, Flueraș fiind singurul care susține financiar echipa. ● De notat ar mai fi prezența la meci a lui Alexandru Boc, dar și a impresarului Ionel Codoban. Ultimul l-a urmărit pe Negrita, jucător care îi aparține, iar Boc a fost o prezență inedită și oarecum surprinzătoare. Culmea e că Negrita are legături și cu federalul, deoarece este rudă cu acesta.

Leo Sfâra

Pe terenurile Diviziei D

Lupta pentru promovare se anunță una fără menajamente

„Lovitura de teatru" era să se producă la Macea, acolo unde echipa din localitate a fost la un pas să câștige meciul la „masa verde", deoarece Șoimii Lipova s-a prezentat la meci doar cu o pereche de șorturi și jambiere, de culoare roșie. Cum Macea a jucat în roșu complet, arbitrul Hațegan i-a anunțat pe vizitatori că nu va da drumul la meci, dacă nu își schimbă culorile echipamentului, măcar în parte. Antrenorul „șoimilor", Gigi Cameniță a apelat la prietenul său de la Curtici, Liviu Brânzan, care a trimis magazionierul Frontierei, la Macea, pentru a duce echipament oaspeților. Așa a jucat Lipova, iar apoi a câștigat. ■ Gloria a fost mai bună la Sebiș și a învins, la limită, dar pe deplin meritat. Trupa lui Mihai Petcuț a ratat mult, iar la final a avut emoții. Totuși, chiar dacă gazdele și-au făcut echipă bunicică, nu au putut rezista, Strugariu fiind erou, prin golul marcat. ■ Nici Voința Zimandu Nou nu a păsit greșit, reușind să surclaseze formația din Iratoșu, chiar la ea acasă. Pentru vizitatori au marcat veteranii Toderaș și Varga, lucru ce înseamnă că formația pregătită de Lucian Tetilean are resurse nebănuite, cu care se poate bate liniștită la promovare. Doar să îi țină „balamalele"... ■ Voința Mailat continuă să surprindă, dar - de fapt - deja este normalitate. Echipa antrenată de Mihai Roșca bate pe toată lumea, la diferențe care nu lasă loc de interpretări. Ultima victimă a fost Textil internațional Galșa, care nu a putut ține pasul cu formația patronată de cuplul Ilie - Molnar. Lupta pentru promovare se anunță una interesantă și fără menajamente. ■ Inter Zimand Cuz a reușit prima victorie din campionat, dar a profitat și de forma slabă a celor din Mândruloc. Echipa prezidată de Mihail Kelemen promite victorii și în viitorul apropiat, căci obiectivul este unul îndrăznet, clasarea la mijlocul clasamentului. ■ Crișul Ch. Criș nu se regăsește, ultimul eșec fiind înregistrat în fața tinerilor de la Romvest. Probabil că formația gazdă nu o va mai duce mult dacă nu se schimbă ceva, mai ales că au fost probleme și cu achitarea baremurilor brigăzii conduse de Dumitru Buică. ■ Într-un meci fără prea mare miză, între două echipe care stau pe locuri călduțe, undeva la mijlocul clasamentului, CNM Livada a întrecut Dacia Beliu. Echipa gazdă arată că poate face față pretențiilor Diviziei D, însă „dacii" parcă au slăbit ritmul ce îl aveau în urmă cu un sezon. ■ Meciul dintre vecini, Pâncota - Șiria, a adus câștig de cauză amfitrionilor, care au câștigat cu 4-0. Un scor normal, dacă ne luăm după loturile de jucători. Dacă „șoimii" o duc destul de greu, situația oaspeților este și mai rea, dar se aude de implicarea la Șiria a fostului președinte din sezonul trecut, Ionel Caia. De urmărit! ■ Încheiem cu meciul dintre Aqua Vest și AS „U" Vinga. Formația antrenată de Viorel Purcel a reușit scorul etapei, administrând un 7-0 fără drept de apel unor oaspeți veniți parcă în excursie la Șofronea. Același Balaj a reușit să fie number one, secondat de experimentații Arhilie, Burtea și Man.

Leo Sfâra

Preliminariile C. E., Germania 2006

„Tricolorii" - spre al treilea succes consecutiv

Naționala României dispută astăzi, în compania Andorrei, un nou meci din drumul spre Euro 2006. Cu două victorii la activ (2-1 cu Finlanda și 2-1 cu Macedonia), fotbaliștii pregătiți de Anghel Iordănescu sunt pe cale, cu această ocazie, să facă nouă puncte din tot atâtea posibile. Iar la orizont - mai precis pe data de 9 octombrie - reprezentativa țării noastre va avea de înfruntat echipa Cehiei.

Confruntarea cu Andorra va putea fi vizionată în direct pe **TVR 1**, începând cu **ora 17**.

A. C.

Handbalul masculin arădean, între voință și nevoia de sponsor(i)

Elevii antrenorului Pavel Crivăț au susținut ieri, la Polivalentă, ultimul joc de verificare înaintea reluării campionatului diviziei secunde. A fost HC UAV Arad - Universitatea Reșița 34-37 (17-16), dar meciul a scos în evidență, pe lângă unele greșeli și carențe privind omogenitatea, un progres al echipei noastre. Disputa cu reprezentanta eșalonului întâi, în care s-au regăsit foștii arădeni Kovaci și Vaidasigan, a fost abordată curajos, dovadă faptul că a existat un moment în care gazdele au condus la 5 goluri diferență (21-16). În prima repriză au putut fi remarcate paradele portarului Toma și pofta de gol a lui Dreghici respectiv Huian, pentru ca pe final vizitatorii, mai valoroși, să își impună punctul de vedere. Lotul aliniat i-a cuprins pe Bistrian, Toma, Botez - portari, Revilak, Marcel Tudor 2, Hârlău, Bodonea, Dărăbuț 4, Flonta 1, Bogdan, Huian 7, Dermenjin 3, Dreghici 9, Gabor 3, Abrudan, Halic, Ursache 4, Sergheiev 1.

Obiectivul grupării arădene în noua stagiune este ocuparea locurilor 1-3. A fost primită de la Consiliul Local suma de 500 milioane lei, care va fi folosită pentru deplasările din tur (transport, cazare, masă), iar o parte a fost destinată deja cantonamentului și achiziționării de echipament sportiv și mingi. Echipa are însă neapărată nevoie pentru campionatul care stă să înceapă, ca și până acum, de altfel, de sponsori care să îi susțină propriu-zis activitatea, respectiv salarizarea și primele jucătorilor. Altfel, vor exista din nou mari greutăți pentru formația prezidată de Ioan Petrică.

Campionatul 2004-2005 debutează chiar sâmbătă. HC UAV are prima etapă liberă, apoi întâlnește acasă formația din Sighișoara, pe 18 septembrie.

Adrian Hărțău

Debut în forță la Vârfurile

După trei ani de absență din fotbalul oficial arădean, noua echipă „Andezitul" din Vârfurile a debutat duminică, pe teren propriu, cu o frumoasă victorie 10-2 (6-2) împotriva Crișului Alb din Bârsa.

La deschidere au participat câteva oficialități din zonă. Tânărul primar al comunei Vârfurile, dl. Radu Giurgelea, a promis că se va implica în sprijinirea echipei, mulțumindu-le celor care au contribuit la readucerea ei în fotbalul arădean, președintelui clubului, d-lui Dan Slev și antrenorului Cristian Gavrilă.

Jucătorii celor două formații au oferit pe parcursul celor 90 de minute un spectacol de calitate celor aproximativ o sută de spectatori prezenți și înflăcăratei galerii din Vârfurile, care și-a susținut favoriții pe toată durata meciului.

Am rămas plăcut surprinși de fair-play-ul în care s-a disputat această partidă, în ciuda cartonașului roșu văzut de un jucător al echipei oaspete, în urma unui hent intenționat în careu.

Meciul a fost oficiat corect de brigada de arbitri condusă la centru de Cristian Trif, observator fiind Viorel Rachinoiu.

Sida Voicu

„Cupa Mirada" la tenis de câmp

Astăzi se dă startul, pe terenurile C.S. UTA, competiției „Cupa Mirada" la tenis de câmp. Turneul de categoria a IV-a, aflat la ediția cu numărul 3, se desfășoară pe categorii de vârstă, la fete și băieți, după următorul program: între orele 9-17, astăzi și mâine, respectiv de la ora 9, vineri. Participă copii din întreaga țară.

A.H.

S.C. ASTRA
Vagoane Călători S.A. Arad

ANGAJEAZĂ

atât tineri absolvenți cât și personal cu experiență în domeniu:
- SUDORI
- LĂCĂTUȘI
- DESIGNER INDUSTRIAL
- FRIGOTEHNIȘTI
- STRUNGARI
- ELECTRONIȘTI
- FREZORI

Ingineri absolvenți TCM și MR cunoscători AUTOCAD.

Personal tehnic specializat în execuție componente din polistiren armat cu fibră de sticlă (P.A.F.S.).

CV-urile se trimit la nr. fax 0257/258.168 până la data de 14.09.2004. (3708480)

Agrirom

SC AGRIROM SRL

Anunță producătorii agricoli că începând cu data de 7.09.2004 achiziționează la cele mai bune prețuri semințe de floarea soarelui din recolta 2004

Cei interesați se pot informa de condițiile de achiziționare la:

Telefon: 250880 interior 228
0744-617912 sau 0745-610312

(C.A.356/2004)

BANCA COMERCIALĂ CARPATICA
Sucursala Arad,
Calea 6 Vânători, nr. 2-4, Tel. 25.62.12
ExpoMarket Jackson. Tel. 21.69.83

5%
dobânda

Fii FORTE cu VALUTA FORTE
Certificat de depozit în valuta USD sau EURO

(c. 34/2004)

Agrirom

S.C. Agrirom S.R.L. Arad, lider în importul și distribuția de produse alimentare, în cadrul programului de dezvoltare și modernizare a operațiunilor sale, își consolidează echipa prin cooptarea unui:

Responsabil Administrativ (cod: RADM)
Având ca misiune efectuarea micilor lucrări de reparații și întreținere precum și coordonarea personalului de curățenie, ocupantul acestei poziții va avea:
a.) Simț practic dezvoltat
b.) Abilități tehnice (întreținere clădiri, electricitate, mecanică)
c.) Permis de conducere (Cat. B)
d.) Experiență în muncă min.3 ani

Responsabil Logistică CF (cod: RLCF)
Având ca misiune coordonarea transporturilor CF (urmărire vagoane, întocmire deconturi catre clienți și CFR), ocupantul acestei poziții va avea:
a.) Spirit organizatoric
b.) Dinamism și meticulozitate
c.) Experiență în domeniu (de preferat)

Dacă îndepliniți condițiile de mai sus și vă atrage:
- un salariu motivant, pe măsura activității desfășurate
- un mediu de lucru plăcut și competitiv
- posibilitatea dezvoltării personale

Atunci așteptăm să ne trimiteți o scrisoare de intenție cu menționarea codului, însoțită de CV-ul dumneavoastră, la fax: 0257-250.525, sau prin e-mail la office@agrirom.ro nu mai târziu de 16 septembrie 2004.

(C.A.356/2004)

CAMERA DE COMERȚ, INDUSTRIE ȘI AGRICULTURĂ A JUDEȚULUI ARAD

anunță **agenții economici MEMBRI ȘI NEMEBRI**

că **găzduiește O MISIUNE ECONOMICĂ DE FIRME AUSTRIECE venite prin AMBASADA AUSTRIEI** care va avea loc în data de **14.09.2004**, la ARAD EXPO INTERNAȚIONAL, începând cu ora 12.00.

Lista completă a firmelor austriece participante, cu profil și domeniu de interes, poate fi consultată la DEPARTAMENTUL ECONOMIE INTERNĂ - EXTERNĂ, Str. Closca nr. 5, camera 5. Participarea firmelor românești este GRATUITĂ.

Detalii și înscrieri la telefon 208810, 208811, persoane de contact MILLER RALUCA, DIACONESCU MURESAN VIOLETA. (c.75/2004)

Școala Postliceală Sanitară Arad
face înscrieri pentru anul școlar 2004-2005
la următoarele profile:

- **ASISTENT MEDICAL GENERALIST**
- **ASISTENT MEDICAL DE FARMACIE**
- **ASISTENT MEDICAL DE RECUPERARE MEDICALĂ și BALNEOFIZIOTERAPIE**

Înscrierile se pot face la sediul școlii din curtea Liceului Vasile Goldiș între orele 8,00 - 12,00 sau la telefon 281497. (3708479)

BRD GSG SA
Sucursala Arad

SCOATE LA VÂNZARE prin licitație publică

în data de

22 Septembrie 2004

ACTIVE DEVENITE NEFUNCȚIONALE

la sediul băncii din Arad, B-dul Revoluției nr. 5-7.

LISTA BUNURILOR scoase la licitație poate fi consultată la sediul băncii.

Informații la telefon 0257 - 207.222.

(3708481)

S.C. ROFA TEXTIL PRODUCT S.R.L.

Firmă germană producătoare de echipamente de protecție

Angajează

Confecționere și confecționeri
Electronist/Automatizări

Firma asigură: - salarii avantajoase
- bonuri de masă
- transportul asigurat
- condiții de lucru la standarde europene

Angajările se fac la sediul firmei (luni - vineri)
Str. Câmpurilor Nr. 4 (vis-a-vis de BAT)
Inf. Tel. 0788/145.666. (0786391)

MATROS 2000

Oferă până la 16 % reducere la PARCHET LAMINAT
si FOLIA IZOLANTĂ 3 MM GRATIS

ARAD, Calea A. Vlaicu nr. 28-32
Tel: 0257-349.888, 0744.755.786

lângă stadionul UTA

(c.679/2003)

Consiliul de Administrație al Spitalului Teritorial Gurahonț

ANUNȚĂ AMÂNAREA PENTRU PROBLEME ORGANIZATORICE

a concursului pentru ocuparea funcției de DIRECTOR GENERAL la Spitalul Teritorial Gurahonț din data de 9 septembrie 2004, pe data de 17 septembrie 2004, ora 9.00.

Relații suplimentare la tel. 316.600. (3708477)

INCHIRIEM HALA INDUSTRIALA

1025mp TOATE UTILITATILE
Platforma 840mp,acces TIR

Zona Industriala Micalaca Est

Informatii suplimentare la tel:0744 664 730

(c.397/2004)

Teba Industries
www.tebaindustries.com

ANUNȚĂ

Deschiderea în Arad, pe str. Mucius Scaevola nr.2-4
începând cu data de 08.09.2004 a unui

Magazin de îmbrăcăminte pentru copii și viitoare mămici

Magazinul va funcționa după următorul program:
- **luni - vineri: 10 - 18**
- **sâmbătă: 10 - 14**

Vă așteptăm!

(3708493)

---

s.c. Nuova Ario s.a.

situată în strada Cocorilor nr. 24 A, tel. 275.406

ANGAJEAZĂ INGINERI pentru programarea și urmărirea activității de producție

CONDIȚII:
- studii superioare profil mecanic;
- cunoștințe operare calculator;
- adaptabilitate, spirit organizatoric, dinamism, capacitate de analiză și sinteză.

(0786379)

S.C. „SCHELA DE PETROL" Arad

Azi, de „ZIUA PETROLISTULUI", conducerea SCHELEI ARAD urează salariaților, colaboratorilor și beneficiarilor sănătate, fericire și succes în afaceri.

Director general ing. Gheorghe Panțuru

Director economic ec. Ionel Lazăr

(C.P. 661/2004)

SNP „PETROM" BUCUREȘTI
Sucursala „PECO" Arad

Sărbătoarea zilei de 8 septembrie „ZIUA PETROLISTULUI", ne oferă prilejul de a ura tuturor locuitorilor județului Arad, beneficiarilor de produse petroliere, salariaților sucursalei, SĂNĂTATE, PROSPERITATE, SUCCES ÎN CEEA CE ÎNTREPRINDEȚI!

Conducerea Sucursalei Peco Arad

C.P. 660/2004

ANIVERSĂRI

Astăzi, la ceas aniversar, urez iubitului meu soț LĂPĂDUȘ IOAN (DAN), din CURTICI, sănătate, „LA MULȚI ANI!", multă fericire alături de mine până la adânci bătrâneți. Soția ICA. (28371)

Azi, 8 septembrie, pentru tatăl nostru LĂPĂDUȘ IOAN (DAN), din CURTICI, multă sănătate și noroc. Copiii. (28371)

MATRIMONIALE

AGENȚIE MATRIMONIALĂ cu sediul în SLOVENIA caută DOAMNE-DOMNIȘOARE, vârsta 25-50 ani, fără obligații, pentru căsătorie. Telefon 0257-373053, 0745.139.547. (27869)

VÂNZĂRI APARTAMENTE O CAMERĂ

Vând garsonieră, Micălaca. Telefon 255393; 0724.347.972. (28557)

Vând garsonieră cf. II, 6 Vânători, et. 1, neamanajată, ocupabilă imediat, 12.800 Eu. Telefon 0741.015.711, 218893. (28556)

Vând apartament 1 cameră, central (V. Milea), et. IV. Telefon 212128, 0744.589.870. (28563)

Vând urgent apartament 1 cameră, Vlaicu, 55 mp, superamenajat. Telefon 0744.835.426. (28646)

Vând garsonieră, lavabil, termopane, mobilat, frigider, decomandat, et. II, Calea 6 Vînători, 13.000 Euro. Telefon 0743.935.272. (1171, UTA)

Vând garsonieră, confort I, Micălaca, 12.800 Euro, negociabil. Telefon 0257-267588; 0723.496.421. (28665)

VÂNZĂRI APARTAMENTE DOUĂ CAMERE

Vând apartament 2 camere, 70 mp, bucătărie 4/4m, încălzire pe gaz și lemne, super amenajat, garaj, în Vladimirescu, 17.000 Euro. Telefon 0745.479.513; 262380. (28334)

Vând apartament 2 camere, bucătărie, baie, terasă, balcon, la casă, Legea 112. Telefon 0741.013.024. (p)

Vând apartament 2 camere, Podgoria, et. 4/4, îmbunătățită. Telefon 255393; 0724.347.972. (28557)

Vând apartament 2 camere, Vlaicu, et. I. Telefon 255393; 0724.347.972. (28557)

Vând apartament 2 camere, et. I, Podgoria. Telefon 0721.397.119. (28516)

Vând apartament 2 camere, central, decomandat, parter înalt, preț 29.800 Eu. Telefon 0723.199.579. (28549)

Vând apartament 2 camere, zona 300, et. IV. Telefon 0744.589.870, 212128. (28563)

Vând apartament parter, Legea 112, achitat, ultracentral, bun sediu, locuință, 35.000 Euro. Telefon 213192; 0722.257.409; 0788.263.364; 0741.253.364. (28595)

Vând apartament 2 camere, confort I, decomandat total, îmbunătățit, Vlaicu, preț 28.000 Euro. Telefon 0745.461.814. (Ag. UTA, 1157)

Vând urgent apartament 2 camere, Vlaicu, etaj 1, 65 mp, semidecomandat. Telefon 0726.283.603. (28646)

Vând apartament, Grădiște, 2 camere, 64 mp, semidecomandat, balcon. Telefon 212841; 0724.383.317. (28679)

Vând apartament 2 camere, Romanilor, termopan, aer condiționat, parchet, gresie, contorizat. Telefon 285593; 0723.045.816. (28652)

Vând apartament 2 camere, Aleea Agnita-Sindicatelor. Telefon 0723.382.817; 0257-462278. (28672)

VÂNZĂRI APARTAMENTE TREI CAMERE

Vând apartament 3 camere, zonă liniștită (Aleea Saturn), et. 2/4, amenajat occidental, geamuri și uși termopan, modificări interioare, mobilat, aparatură electrocasniscă modernă, garaj, 55.000 Eu, negociabil. Telefon0788.267.611. (28445)

Vând apartament 3 camere, 4/4, str. Academia Teologică, 30.000 Eu, accept și credit ipotecar. Telefon 0257-280529, 0722.979.890. (28484)

Vând apartament 3 camere, Boul Roșu, parter, preț 32.000 Euro. Telefon 0724.347.972; 255393. (28557)

Vând apartament 3 camere, zona 300. Telefon 255393; 0724.347.972. (28557)

Vând apartament 3 camere, Alfa, bl. 82, 29.000 Eu, ușor negociabil. Telefon 0726.710.193. (28579)

Vând urgent apartament 3 camere, N. Bălcescu nr. 14, ideal spațiu comercial. Telefon 0744.828.934. (28623)

Vând apartament 3 camere, decomandate, etaj 2, zona 300, renovat total, 40.000 Euro, cu garaj. Telefon 270837. (28637)

Vând apartament 3 camere, zona 300, parter, bl. 303, cu vedere la principală, pretabil pentru cabinet, magazin, birouri, etc. preț 33.500 Euro, negociabil. Telefon 212128; 0744.589.870. (28658)

VÂNZĂRI APARTAMENTE PATRU CAMERE

Vând apartament 4 camere, zona 100, Micălaca, parter, cu vedere pe 2 părți, excepțional pentru privatizare, 120 mp, totul decomandat, 42.500 Eu, negociabil. Telefon 289544, 0740.249.544. (28410)

Vând apartament 4 camere, lângă Billa, etaj 2. Telefon 260382. (Ag. UTA, 1165)

VÂNZĂRI CASE

Vând casă P+1 Poltura, 600 mp teren, 75.000 Eu. Telefon 253364, 0722.257.409. (28595)

Vând CASĂ PROPRIETATE, curte mare, 5 camere, garaj, apă, gaz, ARADUL NOU. Telefon 0766.722.173, 0744.899.046. (28426)

Vând urgent casă nouă, Grădiște, str. I. Mureșan. Telefon 0745.634.885; 0766.673.531. (28263)

Vând în Pâncota casă cu grădină mare. Telefon 0726.014.539, 0742.218.693. (27833)

Vând casă Măderat, central, preț 8.000 EU negociabil. Telefon 0788.467.896. (28199)

Vând casă în Pâncota, str. Calvariei, preț avantajos. Telefon 0788.467.896. (28199)

Vând casă Alfa, lângă balastieră, 2.000 Eu. Telefon 214428, 0727.122.361. (28469)

Vând casă în Gai, 1.450. Telefon 0745.355.803. (28488)

Vând casă 2 camere teren 300 mp, Pârneava, 35.500 EU. Telefon 0723.308.286, 338544. (28187)

Vând casă în Cartierul Funcționarilor. Telefon 0723.226.583. (28510)

Vând casă în Sântana, str. Bucegi, nr. 8. Telefon 463089, 235757. (Ag. Sântana, 122)

Vând casă mare, Calea Radnei, teren 1143 mp, front stradal 16 ml. Telefon 255393; 0724.347.972. (28557)

Vând casă cu 2 apartamente, central, intrare auto, singur în curte, preț 49.000 Euro, negociabil, Telefon 255393; 0724.347.972. (28557)

Vând casă 2 camere, 2 holuri, bucătărie mare, baie, pivniță, gaz, apă, Aradul Nou, preț 33.000 Euro, negociabil. Telefon 255393; 0724.347.972. (28557)

Vând conac boieresc, toate utilitățile, 3.496 mp parc și grădină. Telefon 0257-287458, 0723.492.848. (28537)

Vând casă în comuna Almaș, 5 camere, suprafața 2.880 mp, preț 7.200 Eu. Telefon 228411. (28549)

Vând casă în Gai, 3 camere, bucătărie, baie. Telefon 0741.632.822. (28563)

Vând un casă mare + o clădire în curte, anexe, grădină mare, garaj intrare auto, 7 camere, salon, bucătărie, pe str. Gh. Doja nr. 118 și o altă casă 6 camere, bucătărie, anexe, curte, fără grădină pe str. Gh. Doja 66. Telefon 0257-214829. (28578)

Vând casă Legea 112, cu îmbunătățiri deosebite, curte comună, posibilitate mansardare, front stradal 15 m, garaj, preț 110.000 EU (negociabil). Telefon 0722.692.973. (27409)

Vând casă în Cicir, str. Principală, 1.700 mp, gaz, satelit, telefon, cu posibilitate de construcție. Telefon 216405, după ora 16. (27409)

Vând casă vacanță, construcție nouă (B.C.A.) cu etaj, Insula Mureș, 12.500 Eu, negociabil. Telefon 0744.154.137. (28482)

Vând casă 3 camere, bucătărie, baie, pivniță, anexe, mobilată, preț 24.000 Eu, negociabil. Telefon 0257-561144, 0742.415.613. (Lipova, 272)

Vând casă mare, 5 camere, parțial renovată, fără grădină, zona Biserica Sârbească, preț 65.000 Eu, negociabil. Informații telefon 0740.063.824. (28606)

Vând în Sebiș casă modestă, str. Plesa 60, poziție excelentă pentru investitori, accept variante, preț 4.500 Euro. Telefon 0724.804.430; 0257/311388. (Ag. Sebiș, 127)

Vând vilă P+E+M, toate utilitățile, construit 280 mp, teren 2.000 mp, Fântânele, zona rezidențială. Telefon 0257/456322; 0726.705.274. (28655)

Vând casă cu grădină, sat Horia nr. 172. Telefon 382018. (28632)

Vând casă, str. Tribunul Axente, 169 mp, zonă centrală, preț 30.000 Euro, negociabil. Telefon 251992; 0723.722.297; 0744.396.233. (28636)

Vând vilă deosebită în Aradul Nou, 150.000 Euro. Telefon 0724.523.949. (28651)

VÂNZĂRI SPAȚII

Vând PESCĂRIE. Informații telefon 276437, după ora 18.

AGROMEC CERMEI vinde STAȚIE PECO în localitatea TÂRNOVA și două HALE de PRODUCȚIE (1.800 și 720 mp) în CERMEI. Telefon 328143; 0744.781.153.

Vând SPAȚIU COMERCIAL, P+1, în centrul localității PĂULIȘ, la DN 7, cu toate utilitățile, 20.000 EU. Telefon 461415, 0723.768.723. (28080)

Vând GHERETĂ, Piața Spitalului, 14 mp, 12.000 Euro. Telefon 0722.837.714. (28641)

ARTE ARAD

Angajează:

CONFECȚIONERE

Cerințe:
- experiență de lucru la mașini de cusut minimum 3 luni

Oferim:
- Salariu atractiv; tichete de masă; mediu de lucru la standarde occidentale.

Cei interesați sunt așteptați la sediul nostru din strada Poetului, nr. 1/C. (Incinta UTA)

Informații suplimentare la telefon 0257-229002.

S. C. HOINAR TRUCK SHOP S.R.L. ARAD
Piese auto import
ANGAJEAZĂ
personal pentru autoservice:
OPERATOR CALCULATOR - acte primare
ELECTRICIAN AUTO
VULCANIZARE
AJUTOR MECANIC

Cerințe:
- experiență în domeniu și pregătire de specialitate

Informații suplimentare la 0257/216.773.

(0786394)

Vând/închiriez CLĂDIRE, 500 mp, ideal PRODUCȚIE, DEPOZITARE, accept variante schimb. Telefon 0744.248.269. (28633)

VÂNZĂRI TERENURI

Vând teren, acces betonat, zona sere Grădiște-centrură. Telefon 0744.603.850. (28385)

Vând teren pentru casă de vacanță în Barațca, lângă pădure, în zona caselor de vacanță. Informații telefon 0724.285.687; 0723.905.284. (28493)

Vând teren intravilan 1.080 mp, Aradul Nou, 25 EU/mp, negociabil. Telefon 0722.209.819. (28500)

Vindem peste 80 ha pădure, în Radna. Telefon 0726.204.039. (28095)

Vând teren agricol, 80-250 ha, Arad. Telefon 213192; 0722.257.409. (28595)

Vând teren intravilan, 1.600 mp, în Sâmbăteni, la șosea, cu loc parcare 2.000 mp, ideal pensiune. Informații telefon 0257/225149; 0744.873.210. (28625)

Vând teren + construcție Vladimirescu. Telefon 514413. (28541)

Vând grădină 2.098 mp, în Săvârșin (Valea Trăuașului). Telefon 218185; 0723.528.692. (28644)

Vând teren intravilan Grădiște, 3.000 mp, FS 56 ml. Telefon 0744.630.386. (28666)

Vând 4.000 mp teren intravilan, loc de casă în Gai, două fronturi de 21 ml și 65 ml, utilități trase pe teren, 25 Euro/mp, negociabil. Telefon 251992; 0723.722.297; 0744.396.233. (28636)

VÂNZĂRI AUTO

Vând VW Golf I Diesel, stare bună de funcționare, 1.000 Euro. Telefon 0745.645.918. (28299)

Vând DACIA 1310, an fabricație 1996, stare bună, preț convenabil. Telefon 0723.299.622. (28473)

Vând Renault 19 Chamade Diesel, an 1990, nerulat în țară, înscris persoană fizică, aspect deosebit, 3.500 Euro: Telefon 0722.353.495; 0745.245.121. (28660)

Vând Renault 19 Europa, an 1998, climă, închidere centralizată, geamuri electrice, înmatriculat, preț 5.300 Euro. Telefon 0745.658.080. (p)

Vând Dacia 1310, 1982, numere noi, stare foarte bună, 650 Eu negociabil. Telefon 0740.093.212. (28433)

(Continuare în pag. 13)

(Urmare din pag. 12)

Vând remorcă agricolă 5t, basculabilă, plug țeavă 3 capuri și freză. Telefon 513326, 0740.201.707. (28513)

Vând disc 3,2 nou, preț negociabil. Cumpăr cabină U445. Telefon 0740.955.776. (28513)

Vând Dacia 1310TLX, an 1990, CIV, nr. noi, 5 viteze, cârlig, preț 1.000 Eu, negociabil. Telefon 0740.207.066. (28530)

Vând Dacia 1310 TLX, 5 trepte, stare bună, fabricație 1989. Telefon 0745.399.589. (28529)

Vând Dacia 1310, an 84, CIV, VT, motor nou, 530 Eu. Telefon 0742.199.780. (28563)

Vând Dacia 1310L, an 1996, VT 2006, bord CN, stare bună. Telefon 258518, 0745.879.645. (28586)

Vând Dacia elemente 1310, cu trapă, 430 Eu. Telefon 0744.180.689. (28585)

Vând Opel Astra Caravan 1.7 TDi, an 2003. Telefon 0744.793.940, 259251. (28580)

Vând Opel Astra Turbo Diesel, Combi, an 2000, climă, genți aluminiu, scaune din piele, telecomandă, preț 7.800 Eu, negociabil. Telefon 0744.593.175. (28576)

Vând Dacia Combi, an 1987, 360 Euro, înmatriculată. Telefon 0744.261.734. (28454)

Vând rulotă de 5 persoane, înmatriculată. Telefon 252912, 240306, după ora 18.(28656)

Vând Dacia 1300, acte la zi, preț 450 Euro. Telefon 0721.060.093. (28591)

Vând combină recoltat porumb știuleți C6P și combină tocat știuleți E-281. Telefon 0740.204.123. (28596)

Vând Dacia Pik-Up, motor Diesel, an fabricație 1990, preț 2.100 Euro, negociabil. Telefon 0740.204.123. (28596)

Vând Dacia 1310, an 1998, bord CN, turelă, geamuri ionizate, torusuri, gri metalizat, VT 2006, impecabilă, preț 2.200 Euro. Telefon 0745.674.736. (28615)

Vând Dacia Break, bord CN, an 1998, VTI, albă, proprietar, preț 1.650 Euro, negociabil. Telefon 0745.489.918. (28615)

Vând VW Pasat, 2002, Diesel, full extrase, 13.900 Euro, negociabil. Telefon 0744.509.755. (Ag. UTA, 1158)

Vând Dacia Supernova Rapsodie, bej mahon, an de fabricație 2001, 68.000 km, preț 3.200 Eu. Telefon 0722.601.697. (28631)

Vând Ford Sierra 2.0L, benzină, an 1989. Telefon 289087, 0724.170.386. (28599)

Vând camion Mercedes 508. Localitatea Seleuș, telefon 329294. (28541)

Vând VW Passat, an 1992, Diesel, 1,9 TD, climă, central, servo, 4.700 Euro și Opel Astra, an 1992, combi, 1,4 i, 3.700 Euro. Telefon 0723.777.167. (28636)

Vând Dacia 1300, an 1977, stare bună, preț 600 Euro, negociabil. Informații telefon 0742.016.929. (28640)

Vând Dacia 1300, taxe la zi. Telefon 282983 sau 0721.991.698. (28642)

Vând Super Nova, an 2002, geamuri ionizate, închidere centralizată, eleron, preț 3.200 Euro, negociabil. Telefon 0745.196.276. (28658)

Vând Dacia 1310, motor, cutie Renault. Informații la telefon 0741.093.787. (28660)

Vând remorcă auto și Dacia 1978, stare bună. Telefon 462798. (28669)

Vând Dacia Berlină, albastru indigo, 1998, 2.100 Euro, negociabil. Telefon 0745.708.399; 231686. (28674)

Vând Dacia 1310, an 1984. Telefon 272407. (28635)

Vând Dacia 1300 de culoare albă, în stare foarte bună de funcționare, cu acte la zi, rog seriozitate, preț 500 Euro, negociabil. Pâncota, telefon 0257/466980. (Ag. Pâncota, 138)

Vând TV carosat, motor Brașov, stare bună de funcționare, preț 1.000 Euro. Telefon 384006 sau 0744.951.669. (Ag. Pâncota, 137)

Vând Ford Transit, model 1991, persoane, 8+1. Archiș, 168, telefon 0740.080.887; fix 323588. (28644)

Vând motoretă Piaggio SI model nou, aspect și stare de funcționare ireproșabil, ofer garanție. Telefon 0257-241153; 0745.265.321; 0721.218.741. (1166, UTA)

Vând Super Nova culoare albastră, an fabricație 2002. Informații telefon 0744.477.113. (124, Sântana)

VÂNZĂRI ELECTRO

Vând CASE MARCAT FISCALE, CÂNTARE ELECTRONICE, str. Stânjenel 6. Telefon 279702. (28218)

Vindem CASE MARCAT FISCALE, CÂNTARE ELECTRONICE, CONSUMABILE, strada I. L. CARAGIALE nr. 22. Telefon 272727; 282829. (28279)

Vindem CASE MARCAT FISCALE, consumabile, CÂNTARE ELECTRONICE, str. Vicențiu Babeș, nr. 22 A. Telefon 211211, 281188. (c, 2044)

Vând TELEVIZOARE COLOR la numai 1.900.000 lei, garanție 1 an. Telefon 287404, 0744.397.403. (28401)

Vând TV COLOR, MAȘINĂ AUTOMATĂ DE SPĂLAT, foarte ieftin și garanție. Telefon 275277. (22023)

Vând CONGELATOR, COMBINĂ FRIGORIFICĂ și FRIGIDER, foarte ieftin și garanție. Telefon 275277. (22023)

Vând CÂNTARE electronice și mecanice, CASE de MARCAT. Telefon 281020. (28372)

NOU! Rate, fără bancă, fără dobândă, fără avans, fără girant, facilități MARI pentru PENSIONARI și AGRICULTORI. Oferim TELEVIZOARE COLOR; MAȘINI DE SPĂLAT; FRIGORIFICE CASNICE, ANVELOPE, MOBILIER LA COMANDĂ. Arad, Calea Radnei 225. Telefon ARAD 259339, 0744.706.321, LIPOVA 563027. (28411)

Vând la PREȚURI FOARTE MICI și NEGOCIABILE: MAȘINI de SPĂLAT AUTOMATE, TV COLOR, COMBINE FRIGORIFICE, CONGELATOARE, FRIGIDERE, LĂZI, VITRINE. Calea Radnei 225. Telefon 259339; 0744.706.321. (28411)

Vând, în 2 rate, TV color, MAȘINI DE SPĂLAT AUTOMATE. Telefon 251392. (28539)

Vând frigider în stare funcțională. Telefon 219041, 0726.104.567. (28612)

Vând frigider „Arctic" mare, preț 3.500.000 lei. Telefon 211143. (28661)

Vând TELEVIZOARE COLOR, diferite diagonale, plastic, preț 2.800.000. Telefon 338090. (28640)

Vând VITRINĂ FRIGORIFICĂ pentru MEZELURI și LADĂ FRIGORIFICĂ pentru congelate, noi, cu garanție. Telefon 0741.143.293; 0744.567.097. (28647)

Vând TELEVIZOR SCHNEIDER, stereo, diagonala 72, 3.000.000 lei. Telefon 0723.273.746. (28658)

VÂNZĂRI DIVERSE

Vând pian vienez coadă scurtă, placă bronz, stare foarte bună. Telefon 0744.757.917.

Vând PLASĂ GARD ZINCATĂ - 36.500 lei/kg; CUIE - 30.000 lei/kg; RABITZ 53.000 lei/kg; toată gama de SÂRME; ELECTROZI; etc. Str. Vrabiei, nr. 4. Telefon 289997, 0744.289.997, 0721.474.980, www.garduri.ro (28390)

Vând OȚEL BETON OB 37 diametrul 8...12 mm, 21.500 lei/kg și PLASĂ GARD 36.500 lei/kg, str. Andrei Șaguna, nr. 69. Telefon 251706, 0745.239.555. (28390)

Vând BOLȚARI TERMOIZOLANȚI, ZGURĂ, BETON calitatea I-a, 28 modele, BORDURI, PAVELE, ETC. Telefon 0745.634.885. (28262)

Vând BOLȚARI TERMOIZOLANȚI omologați, ZGURĂ și BETON. Telefon 283683; 0722.621.600; 0722.870.752. (21718)

Vând CORTURI mărimi și modele diferite. Telefon 252035, 0722.640.120. (28098)

Vând foarte ieftin, 10.000 lei/to, gunoi vită, în Sânicolau Mic, str. Steagului, nr. 91 A. Telefon 0745.632.766. (28208)

Vând COLȚARE, CANAPELE, FOTOLII, noi. Telefon 286069. (28265)

Vând cisternă cu 2 compartimente, 20 milioane. Telefon 0745.288.112, 0724.159.999. (28265)

Vând NISIP, BALAST, LEMNE FOC. Telefon 277969; 0745.616.079. (28360)

Vând membrană bituminată poliester 4,5 cu ardezie, 110.000 lei/mp. Telefon 256119, 0723.273.746. (28527)

Vindem TERMOTECI NOI, instalații încălzire complete, rate, avans zero. Telefon 0740.848.239. (28452)

Vând ieftin aparat sudură trifazic argon, mare, putere, ideal lucrări confecții metalice, tinichigerie. Telefon 243424 seara. (28533)

Vând căruță țărănească. Informații str. Gh. Doja nr. 197. (28528)

Vând 50 oi tinere. Telefon 0257-264418, 0726.492.468, 0742.868.409. (28566)

Vând compresor Profi - industrial, nou, presiune maximă 16 atm (pentru vulcanizări, vopsitorie), 1.350 Eu. Telefon 0742.199.780. (82563)

Vând GRÂU și ORZ, recolta 2004. Telefon 415108, 0744.555.327. (p)

Vând baloți lucernă. Telefon 0257-275585, 0721.594.426. (28574)

Vând 2 TV modele noi, motor Piagio Si, fax Bosch. Telefon 279582. (28356)

Vând HRANĂ USCATĂ CÂINI, FURAJE GRANULATE, import UNGARIA, tâmplărie PVC, rulouri, jaluzele. Telefon 253589. (c. 559)

Vând urgent barcă pneumatică, marca Zephyr, 3.80 m, 410 kg încărcătură maximă, cu parbriz, volan de conducere, 2 motoare Yamaha 1 - 20 CP, 2 - 2 CP, rezervor benzină 20 l, pânză schiuri pentru apă (o pereche dublă și una simplă), trailer pentru transport, stare foarte bună, 2.300 Euro. Telefon 217287. (28618)

Vând plug 3 capuri, semănătoare păioase, cositoare rotativă, aparat ierbicidat. Informații telefon 0740.904.656; 534133. (Ag. UTA, 1160)

Vând masă biliard Fisher (nr. 6). Telefon 0723.501.235. (28680)

Vând 5 porci până la 100 kg, în Lipova. Telefon 0726.204.039. (28095)

Vând BALOȚI LUCERNĂ 3.000 lei/kg și 30 kg SĂMÂNȚĂ lucernă, import. Telefon 0257-261010. (28667)

Vând lucernă cosită, în Miniș. Telefon 0788.391.770. (29668)

CUMPĂRĂRI TERENURI, IMOBILIARE

Cumpăr vie în Șiria, ofer preț foarte bun. Telefon 0742.030.747; 0722.986.058; 0722.376.457. (27453)

Cumpăr teren agricol în județul Arad, ofer preț bun. Telefon 0742.030.747, 0722.376.457. (27453)

Cumpăr contract ILLA, ofer preț avantajos. Rog seriozitate. Telefon 0727.223.022. (28485)

Cumpăr apartament 2-3 camere, parter, eventual etaj I, în zonă ultracentrală, ofer prețul pieței. Exclus intermediari. Telefon 0740.503.061. (28542)

Cumpăr apartament 2 camere, zona 300, et. I-III, ofer 20-21.000 Eu. Plata pe loc. Telefon 212128, 0744.589.870. (28563)

Cumpăr terenuri agricole în județele: Arad, Timiș, Bihor, Caraș-Severin, Hunedoara, Cluj, Brașov. Telefon 0257-230869; 0723.252.374. (28288)

Cumpăr terenuri pe șoselele: Arad-Timiș; Arad-Oradea; Arad-Deva; Arad-Ineu. Telefon 0257-230869; 0723.252.374. (28288)

Cumpăr teren agricol, pe Șoseaua Arad - Zădăreni. Telefon 230869; 0723.252.374. (27476)

Cumpăr teren agricol în Ineu, Șicula, GUrba, Iratoș. Telefon 0257-230869, 0723.252.374. (28621)

Cumpăr grădină minim 400 mp, în Arad. Telefon 0257-230869, 0723.252.374. (28621)

Cumpăr garsonieră, etaj 1-3, ofer 10.000 Euro. Telefon 276533, seara; 0724.885.748. (28668)

CUMPĂRĂRI AUTO

Cumpăr autoturism neînmatriculat Volskwagen Passat, după 1985, pentru piese schimb, ofer preț bun. Telefon 0257-273965. (Ag. UTA, 1124)

Cumpăr DACIA cu numere noi, ofer 6-17 milioane. Telefon 0742.199.780. (28563)

CUMPĂRĂRI DIVERSE

Cumpăr pene vechi și noi, la preț foarte bun. Telefon 0741.689.068. (28555)

Cumpăr pene vechi și noi. Telefon 280990, 0745.983.893. (28568)

Cumpăr BOVINE pentru sacrificare. Telefon 274744; 0745.624.006. (28620)

Cumpăr țiglă veche. Informații telefon 562331. (28635)

Cumpăr calorifere. Ofer 20.000 lei/element. Telefon 0721.263.638. (28634)

Cumpăr calorifere fontă, ofer 25.000 lei/element. Telefon 0744.248.269. (28633)

Cumpăr GRÂU PANIFICAȚIE, minim 15 tone. Plata pe loc. Telefon 0745.522.260. (1170, UTA)

LOCURI DE MUNCĂ

SOCIETATE COMERCIALĂ angajăm PERSONAL. Telefon 214822.

Universitatea de Vest „Vasile Goldiș" Arad, angajează ÎNGRIJITOARE CURĂȚENIE (exclus pensionare). Informații sediul Rectoratului, B-dul Revoluției, nr. 81. (p)

TOP SECURITY, Arad, Piața Sârbească 1, telefon 281410, 280228 angajează SECRETARĂ-CASIERĂ, cunoștințe PC. (28498)

Angajăm ASISTENTĂ MEDICALĂ pentru cabinet stomatologic. Relații telefon 279317. (28416)

DRESS COMPANY angajează: MAȘINISTE, finisaj; CĂLCAT; CONTROL calitate, RESPONSABILI croi, TĂIETORI în curis și banzic, ȘPĂNUITORI. Arad, str. Cocorilor, nr. 24 A. Telefon 0257 - 289458, orele 7-15.30, din 6.09.2004. (28132)

SC PAN PRO SRL angajează BRUTARI, PATISERI, cu sau fără calificare. Telefon 211210. (Ag. UTA, 1153)

SC PAN PRO SRL angajează PERSONAL pentru FELIAT PÂINE și VÂNZĂTOARE pentru Brutărie. Telefon 211210. (Ag. UTA, 1153)

Angajez OSPĂTARE-BARMANE, aspect fizic foarte plăcut și prezentabile, posibilitate de câștig 10-15.000.000. Telefon 0723.467.294. (28551)

MODULAR SRL str. Grigorescu, nr. 7, telefon 228866, angajează DULGHERI, ZIDARI, DESENATORI. Salariu motivant. (28198)

Angajăm BARMANĂ, zona Sânicolau și Gara Aradul Nou. Telefon 288478. (28517)

HOTEL PRESIDENT angajează OSPĂTARI, BUCĂTARI, tineri și tinere pentru învățarea meseriei de ospătari, bucătari. Condiții de muncă excelente. Informații la sediu, Calea Timișorii nr. 164. (28527)

Angajăm PERSONAL CALIFICAT pentru croi, călcat/presă, triplok-liniare. Poarta II ARIS. Telefon 256585. (28478)

SOCIETATE angajează MUNCITORI CALIFICAȚI (croitori, mașiniști, mașina subțiat). Telefon 306030, 229254. (28063)

SOCIETATE COMERCIALĂ angajează ÎNGRIJITOARE DE CURĂȚENIE. Telefon 338353, orele 9-12. (28484)

SOCIETATE COMERCIALĂ angajează TÂMPLARI și MUNCITORI NECALIFICAȚI. Informații telefon 250853. (28458)

SC ASIGURARE REASIGURARE A.G.I. ROMÂNIA SA, angajează INSPECTOR ASIGURĂRI. Cerințe: experiență în domeniu. Recrutează AGENȚI de ASIGURĂRI. Informații suplimentare la telefon 270900 sau la sediul din str. Blajului, nr. 3. (28523)

Urgent! DANSATOARE, ANIMATOARE 18-35 ani: ITALIA, CANADA, JAPONIA, etc. Siguranță garantată. Telefon 0743.903.089. (Ag. UTA, 1126)

SC SYSTEMATIC SA angajează SECRETARĂ-CASIERĂ. CERINȚE: experiență minim 3 ani, operare calculator, limba germană sau engleză. Trimiteți CV la fax 0257/206342 sau la sediu: str. Vârful cu Dor nr. 30. Data limită: 15.09.2004. (28611)

Restaurant + parcare CHIȘINEU CRIȘ angajează BUCĂTARI + AJUTOR DE BUCĂTAR, OSPĂTARI. Telefon 0744.203.650. (Ag. Criș, 387)

Angajez SPĂLĂTORI AUTO, salar 4.000.000 lei. Telefon 272500; 0744.624.105. (Ag. UTA, 1155)

Angajăm PERSONAL pentru CAFENEA. Informații telefon 211991, orele 11-16 sau 0722.509.397, 0723.249.718. (28600)

PET SHOP PIRANYA angajează VÂNZĂTORI. Informații la telefon 0722.626.168. (28608)

Angajez ȘOFER transport persoane intern-internațional, toate categoriile, atestat, vechime și experiență minim 3 ani. Telefon 0744.621.811. (28610)

SALON DE ÎNFRUMUSEȚARE
căutăm colegi care doresc să lucreze într-un SALON EXCLUSIV, în loc frecventat, în centru. Spații de închiriat pentru COAFURĂ, COSMETICĂ, MASAJ TERAPEUTC, MANICHIURĂ, lângă SALON de SOLAR EXCLUSIV, str. Unirii 14. Telefon 0726.339.232. (28617)

(Continuare în pag. 14)

(Urmare din pag. 13)

Angajăm BĂIEȚI pentru SPĂLĂTORIE AUTO, condiții avantajoase. Telefon 0723.064.787. (28624)

SOCIETATE COMERCIALĂ angajează MUNCITORI NECALIFICAȚI. Telefon 227322. (28638)

Angajez: ZIDAR, FAIANȚOR, ZUGRAV, salar 8.000.000-10.000.000 lei. Telefon 0744.705.830. (28643)

TRANSPREST, Pădurii 115, angajează SPĂLĂTORI AUTO cu experiență. Telefon 211520; 0722.887.690. (28648)

SOCIETATE COMERCIALĂ angajează ZIDARI, ZUGRAVI. Informații telefon 0745.554.176. (28654)

Grup Școlar Industrial „AUREL VLAICU" ARAD organizează concurs în data de 16.09.2004, ora 9, pentru ocuparea următoarelor posturi: 1 post FEMEIE de SERVICIU, 1 post PORTAR. Informații telefon 281437. (28662)

SOCIETATE COMERCIALĂ angajează LUCRĂTORI COMERCIALI, băieți și fete pentru DEPOZIT. Se oferă salar atractiv. Telefon 270079. (28659)

SOCIETATE COMERCIALĂ angajează MUNCITORI NECALIFICAȚI. Se oferă salar atractiv. Telefon 270079. (28659)

SOCIETATE COMERCIALĂ angajează TRACTORIȘTI-IFRONIȘTI cu experiență. Se oferă salar atractiv. Telefon 270079. (28659)

Angajăm FEMEIE SERIOASĂ, maxim 45 ani, ca AJUTOR de BUCĂTAR, într-un FAST-FOOD. Telefon 0722.985.723. (28665)

Angajez PERSONAL CALIFICAT pentru SUPERMARKET. Telefon 289424; 0744.292.683. (28667)

Angajez VÂNZĂTOARE în Piața Soarelui, cu carte muncă. Telefon 0722.356.213. (28673)

Angajez ȘOFER PROFESIONIST, cunoștințe mecanică și sudură; angajez BULDOZERIST pentru buldotanc (săpător tranșee). Telefon 0742.997.743. (28639)

PIZZA O.K. angajează AJUTOR BUCĂTAR. Informații telefon 212141 sau la sediu: B-dul Revoluției 26-38. (28638)

Angajăm TINERI pentru ATELIER IMPRIMARE SERIGRAFICĂ. Telefon 211406. (28643)

„ARCHIMINA" angajează CONDUCĂTOR AUTO, vechime minim 2 ani. Telefon 285200. (28646)

Angajăm ZIDAR și MUNCITORI NECALIFICAȚI. Telefon 274744. (28648)

Angajez BRUTAR CUPTOR VATRĂ, condiții avantajoase. Telefon 0741.143.293; 270494. (28647)

SOCIETATE COMERCIALĂ - OPERATOR ELITE pentru vestul țării, angajează OPERATOR CALCULATOR. Cerințe: studii medii, cunoștințe operare PC. CV trimis la telefon/fax 0254/231485. (28649)

Angajăm 2 VÂNZĂTOARE alimentară Grădiște. Telefon 0257-232305; 0740.028.876. (1173, UTA)

Angajăm: DULGHERI, FAIANȚORI. Salarii atractive. telefon 348294; 0722.226.328; 0744.928.258. (1168, UTA)

Angajez PAVATORI și muncitori NECALIFICAȚI pentru producție PAVAJ. Salar atractiv. Telefon 0724.391.074; 0741.044.599. (1167, UTA)

Firmă, angajăm: MĂCELARI, BUCĂTĂREASĂ, VÂNZĂTOARE. Telefon 0257-255023. (28657)

SC SECURITY, angajează PERSONAL PAZĂ-bărbați-femei. Telefon 228786. (28662)

SC „FALCON ENTERPRISES" SRL angajăm CONFECȚIONERE cu sau fără experiență, absolvente școli profil textil. Informații zilnic, orele 8-16, telefon 0257-289104. (28664)

PRESTĂRI SERVICII

AUTOMATIC SERVICE repară MAȘINI SPĂLAT AUTOMATE, domiciliu. Telefon 259146, 0744.241.398. (28515)

Repar MAȘINI AUTOMATE, la domiciliul clientului. Telefon 241355. (28658)

Repar MAȘINI de SPĂLAT AUTOMATE, cu piese originale, la domiciliul clientului. Telefon 274600. (26995)

Executăm toate tipurile CONSTRUCȚII. Asigurăm materiale de calitate. Telefon 0721.583.110. (28325)

SILDOR PROD
vânzări, montaj, reparații: VITRINE, CAMERE FRIGORIFICE și AER CONDIȚIONAT. Telefon service: 0257-349121; sediu: 0257-270622. (c)

CURSURI AUTORIZATE de LIMBĂ ENGLEZĂ, 350.000 lei/22 ore/lună. Informații 218240. (28407)

Execut STRĂPUNGERI în BETON pentru HOTE, BOLȚI, UȘI. Telefon 0740.212.750. (28194)

Producem PAVAJ, diferite grosimi, culori deosebite, instalat profesional. Telefon 0724.391.074; 0741.044.599. (1167, UTA)

„DAMAR" repară MAȘINI SPĂLAT AUTOMATE, import, românești. Telefon 277749; 0740.869.274. (1169, UTA)

DIVERSE

Organizăm: NUNȚI, MESE FESTIVE, BANCHETE, în noul restaurant ROBERTO, prețuri foarte mici. Telefon 0722.348.10, 289014. (28546)

SC CONSTRUCȚII RUTIERE din Arad, str. Digului, nr. 1, telefon 259621, vinde prin licitație în data de 10.09. 2004, AUTOBASCULANTE, TRACTOARE, REMORCI. Vinde din Balastiera Sâmbăteni, refuz de ciur și agregate concasate. (28517)

CITAȚII

Se citează pârâții DĂNILĂ OLIMPIA, SAROSI HENRIC și SAROSI GHIZELA, cu domiciliul necunoscut, în proces cu reclamantul MIHOC IOAN pentru uzucapiune și dezmembrare, în dosar nr. 930/2004, cu termen de judecată la 23 septembrie 2004, ora 8, la Judecătoria Lipova. (Ag. Lipova, 276)

TURISM

TURISM DE AFACERI
Hotel PARC ** Moneasa oferă condiții excelente pentru organizarea de conferințe, simpozioane, trainguri și alte evenimente speciale.
Rezervări 0257/313044, 0257-212339. (c)

SCHIMBURI

Schimb casă, Grădiște, cu o familie în curte, cu apartament 3-4 camere, fără pretenții. Telefon 230445. (28671)

ÎNCHIRIERI

Închiriez 2 SPAȚII COMERCIAL, 31 mp Vlaicu, bl. Z27 intrare prin spare 100 Eu și 45 mp amenajat, lângă Casa cu lacăt, 400 Eu, negociabil. Telefon 0744.121.964. (28571)

Închiriez (ofer) apartament în Micălaca, fost magazin alimentar, bloc 582. Telefon 0745.796.832; 256172. (28549)

Închiriez (ofer) casă mare pentru: birouri, cabinete, spațiu comercial, toate utilitățile, zona Gării, Avrig, nr. 36. Telefon 0745.796.832, 256172. (28549)

SC CONSTRUCȚII RUTIERE din Arad, str. Digului, nr. 1, telefon 259621, închiriază sediul din orașul INEU, str. Aradului, nr. 2. (28517)

Primesc una sau două eleve în gazdă (central). Telefon 231782. (28519)

Ofer spre închiriere apartament 1-2 camere. Telefon 255393; 0724.347.972. (28590)

Primesc în gazdă o fată (elevă, studentă), cameră cu intrare separată, ultracentral. Telefon 0257/283874. (28594)

Primim 2 eleve în gazdă, la casă, tot confortul. Telefon 278072. (28632)

Închiriez HALĂ + BIROU, 150 mp. Telefon 256884; mobil 0726.128.909. (28639)

Ofer spre închiriere garsonieră, confort III, zona Fortuna. Telefon 0744.295.963. (28645)

Primesc două eleve în gazdă, central. Telefon 283418. (28650)

Închiriez (ofer) garsonieră, M. Stănescu, 100 Euro. Telefon 0722.239.387. (28652)

Închiriez (ofer) garsonieră, confort 3, zona Fortuna. Telefon 0742.788.018. (28675)

Închiriez apartament două camere, contorizat, zona Vlaicu - Piața Fortuna, preț avantajos! Telefon 243516; 0740.252.857. (28678)

Închiriez garsonieră, confort I, zona Micălaca, mobilat, cu toate utilitățile. Informații la telefon 281381, după ora 19. (28642)

Iau în gazdă 2 fete. Telefon 241637. (1172, UTA)

Închiriez SPAȚIU COMERCIAL, ultracentral, 28 mp. Informații 0744.630.386. (28650)

PIERDERI

Pierdut carnet de student, legitimație și carnet reducere CFR, eliberate de Politehnica Timișoara, pe numele Hașca Anca. Le declar nule. (28626)

Pierdut carnet membru, eliberat de Cooperativa Credit Unirea, pe numele Radu Dorina. Îl declar nul. (28598)

Pierdut legitimație călătorie gratuită tramvai, eliberată de CTP Arad, pe numele Kovacs Iuliana. O declar nulă. (28609)

Pierdut legitimație călătorie gratuită, eliberată de CTP Arad, pe numele Pataki Ștefan. O declar nulă. (28647)

Pierdut atestat profesional seria APCA nr. 120944, valabil 06.03.2004-05.03.2009, eliberat de ARR, pe numele Roșu Nicolaie. Îl declar nul. (28670)

Pierdut carnet studențesc, eliberat de Universitatea Aurel Vlaicu, anul II, profil FB-ID, pe numele Furdui Adriana. Îl declar nul. (28634)

Pierdut carnet student, eliberat de Facultatea Aurel Vlaicu, pe numele Tomescu Roxana. Îl declar nul. (28637)

✝ DECESE ✝

Cu durere în suflet anunțăm trecerea în neființă a dragului nostru soț și tată
NEGOESCU PETRE (BOMBO).
Înmormântarea va avea loc azi, 8 septembrie 2004, ora 15, la Cimitirul Pomenirea. Familia îndoliată: ANGI și ALIN.

Cu adâncă durere în suflet anunțăm decesul fulgerător al celui care ne-a fost tată, socru și bunic
SAS PETRU (PETRIȚA NELI).
Înmormântarea va avea loc azi, 8 septembrie 2004, ora 14, de la domiciliul din Arad, str. Smeurei nr. 1, la Cimitirul Grădiște. Familiile îndurerate ÎNȚELEPTU și SAS.

Cu adâncă durere anunțăm încetarea din viață a celei care a fost soție, mamă
HVOZDOVITS IDA (născută BALÁZS),
la vârsta de 79 ani, după o lungă suferință. Înmormântarea va avea loc azi, 8 septembrie 2004, ora 15, de la Capela Micalaca. Familia îndoliată, soțul și fiica.

Cu durere în suflet anunțăm încetarea din viață a dragului nostru soț și tată
NECULA DUMITRU.
Înmormântarea va avea loc joi, 9 septembrie 2004, ora 14, la Cimitirul Eternitatea. Familia îndoliată NECULA.

Cu adâncă durere anunțăm încetarea din viață, a celei ce a fost soție, mamă, fiică,
COSTE MARIA ROZALIA,
la cei 36 ani, după o lungă și grea suferință. Relații privind înmormântarea, telefon 262189.

Cu durerea în suflet anunțăm trecerea în eternitate a unchiului
MASA LAZĂR.
Înmormântarea va avea loc azi, 8 septembrie 2004, ora 14, la Cimitirul din Bujac. Dumnezeu să-l odihnească în pace! Familia îndoliată.

✝ CONDOLEANȚE ✝

Suntem alături de prietena noastră ANGELICA NEGOESCU în greaua încercare pricinuită de decesul soțului și-i transmitem sincere condoleanțe. Familiile GIURGIU și MUREȘAN.

Colegii de la D.S.P. Secția LABORATOARE sunt alături de familia NEGOESCU, în aceste momente grele, pricinuite de trecerea în neființă a celui care a fost
NEGOESCU PETRE
și-i transmit sincere condoleanțe. Dumnezeu să-l odihnească în pace! (28656)

Întregul colectiv al S.C. STACONS S.R.L. este alături de doamna ANGELICA NEGOESCU și fiul ALIN, în aceste momente de grea suferință, la decesul soțului și tatălui drag. Sincere condoleanțe! (28681)

✝ COMEMORĂRI ✝

Cu durere în suflet vă anunț că se împlinește un an de când dragul meu soț

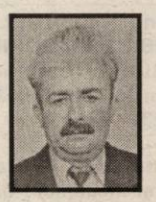

LUPAN IONEL
m-a părăsit. Parastasul de pomenire va avea loc sâmbătă, 11 septembrie 2004, ora 11, la Biserica din Cimitirul Pomenirea. Vă rog să luați parte la parastas. Soția EUGENIA. (28402)

Au trecut 6 ani de când ne-a părăsit
TEREZIA ȘERBAN
din ȘICLĂU. Fie-i țărâna ușoară. Soțul, copiii și nepoata DARIA din SOCODOR. (Ag. Criș, 381)

✝ Cu inima îndurerată de tristă amintire,
FRAICOV IOSIF,
Dumnezeu să te odihnească în pace! Soția. (28535)

Azi, 8 septembrie, se împlinește un an de durere și lacrimi de când a plecat de lângă noi, scumpul nostru tată, socru și bunic,
RACZ GHEORGHE (DIUSI)
din Ghioroc.
„În fața mea te-ai stins/ Și greu mi-a fost să te privesc/ Te-ai stins precum o lumânare/ Și n-am putut să te salvez/ Pustiu e totul fără tine/ Pustie este casa ta/ De când tu ai plecat din ea/ Ne este dor de vocea ta/ Am vrut să mai rămâi cu noi/ Dar n-a fost cu putință." Rugăm pe bunul Dumnezeu să te odihnească în pace, suflet blând! Nu te vom uita niciodată! Familia DIACONU. (28521)

Se împlinesc trei ani de la decesul iubitului nostru soț și tată,
colonel rezervă M.I. EMIL LAIOS.
Dumnezeu să-l odihnească în pace! Familia. (28651)

✝ SERVICII FUNERARE ✝

IN MEMORIAM "KUKI"
SERVICII FUNERARE COMPLETE
Str. M Eminescu Nr.4 în curte
Tel: 211.929 - 0723.343.964
MAGAZIN DESCHIS LA ORICE ORĂ
OFERĂ:
■ SICRIE 10 modele de la 900.000 - 3.400.000
■ SICRIE LUX 6 modele de la 3.600.000-22.500.000
Mânere. Șuruburi, prosoape, lumânări, colaci și colivă
■ LENJERIE 10 modele de la 350.000 - 2.000.000
Apelând la serviciile noastre (spălat, îmbrăcat, formolizat și transport) BENEFICIAȚI DE 20% REDUCERE LA SICRIU
GRATUIT Transportul sicriului la domiciliu
Transport Intern și Internațional
Se poate plăti și după ridicarea ajutorului de înmormântare

RO STYL COMPANY
SERVICII FUNERARE COMPLETE
Magazin deschis și noaptea
ARAD STR. M. EMINESCU 22 peste drum de ARTEX
Tel. 214.422, 0744.690.121
ACCESORII FUNERARE
Pentru că suntem producători de sicrie nu simpli comercianți, PUTEM FACE O REDUCERE REALĂ de 40% LA SICRIU, clienților care fac toate serviciile cu firma.
PLATA ȘI DUPĂ ÎNCASAREA AJUTORULUI DE ÎNMORMÂNTARE.
TRANSPORT intern și internațional.

S.C. „Miocar" SRL

ACORDĂ împrumuturi
în sistem CAR (avantajos).
Informații telefon 231.225
(lângă Romtelecom Podgoria, în curte).
(c.633/2004)

Colegiul Consilierilor Juridici Arad

ANUNȚĂ TOȚI MEMBRII ca
până la data de 20.09.2004 să se prezinte la sediul din Arad
B-dul Revoluției nr. 75 cam. 89
pentru
- PLATA COTIZAȚIEI
- RIDICAREA LEGITIMAȚIILOR DE CONSILIERI JURIDICI

în vederea definitivării Tabloului Consilierilor Juridici Arad.
(0786393)

S.C. PAB ROMANIA SRL

angajează pentru LUCRĂRI ÎN GERMANIA

• DULGHERI • FIERARI • ZIDARI

Informații la sediul firmei S. C. PAB Romania SRL, str. I. Marșeu nr. 8, Arad, și la nr. de telefon 253.399, 279.988.
(3708464)

OFERTĂ EXTRAORDINARĂ
vânzare la licitație

Știind că în România,orice investiție imobiliară se poate dubla – cel puțin – în decurs de un an,

S.C. Concord Media S.A.
310085, Arad, Str. M. Eminescu nr. 55-57
Anunță o oportunitate unică de investiție pentru
INVESTITORII MOTIVAȚI
de perspectiva unui succes garantat,scoțând la vânzare unul din cele mai atractive active ale sale, situat în Arad, Calea Bodrogului FN.
Posibilități de dezvoltare, nelimitate.
Vânzarea se va face prin licitație cu strigare.
Documentația se poate cumpăra începând cu data de 25 martie 2004, de la sediul societății.
Informații suplimentare se pot obține la telefoanele: 0257-280-751, 0722-684-631.
(c.305/2004)

Reprezentanța Dacia din Arad,
Calea A. Vlaicu nr. 282 vă invită la operațiunea
PORȚI DESCHISE pentru DACIA LOGAN
între 9-13 septembrie 2004
TEST DRIVE - poți chiar să iei una acasă pentru că poți câștiga o DACIA LOGAN și multe alte premii.
INTRĂ în JOC!!
Dacia LOGAN E reală, și e a ta.
(c.A.356/2004)
VERBITĂ
Reprezentanță DACIA
S.C. VERBIȚĂ S.R.L.
Showroom: Calea A. Vlaicu nr. 282
Tel. Vânzări auto: 275.690
Tel: 227.056; 227.650; fax: 227.055
www.verbita.ro

Vrei să lucrezi în Cluj Napoca ?
Să ai un salariu bun
Să înveți ceva nou și interesant

Noi angajăm persoane serioase, deschise, predispuse la contactul cu publicul care să cunoască foarte bine cel puțin o limbă străină (italiană, spaniola, germana, franceza, engleza) pentru postul de operatori telefonie.

Trimite un CV în limba pe care o vorbești cel mai bine specificând toate limbile străine vorbite la infojob@mtandt.it - Pt. informații și programări la interviuri sună la 0745.54.55.55.
(c. 608/2004)

Arad, DN 7 Km 550, OP 8, CP136
Tel: 0257-216.836, Fax: 216.835
S.C Anton Industries S.R.L.
Angajează
- Personal secția tricotaje (muncitori linie, remaiat, control, operator calculator-obligatoriu cunostinte operare PC si lb. italiană)
- Personal secția ambalat-călcat
- Personal secția confectii (masini speciale si simple)
- Programator departament design(cunostinte PC - limba italiană avantaj)
- Economist (obligatoriu cunostinte operare PC si limba italiană)
- Referent import-export(obligatoriu cunostinte operare PC si limba italiană)
(c.386/2004)
Asigurăm salarii atractive, transport gratuit, bonuri de masă, decontarea abonamentelor de transport.
Informatii suplimentare se obtin la Tel : 216.836 sau la sediul firmei Calea Aurel Vlaicu nr. 291 (Zona Industrială)

PROGES
pentru amenajări interioare
str. Dorobanți nr.55
Tel.: 282.021
PARCHET LAMINAT
142.000 lei/mp*
FOLIE 2mm GRATUITA
* fără TVA
(c. 10/2004)

PARCHETUL LAMINAT KAINDL
Armonia îmbinărilor

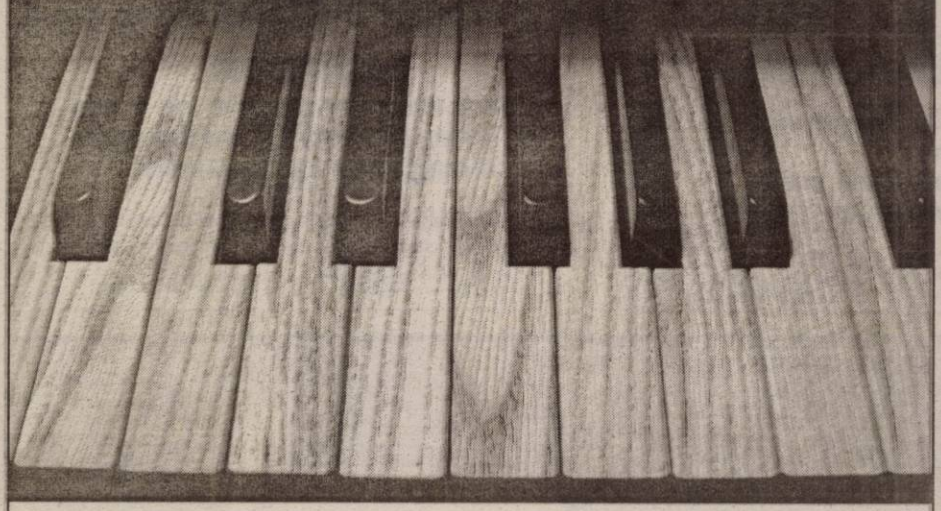

Cu un aspect de invidiat, parchetul laminat KAINDL – Austria răspunde pretențiilor tale estetice, tehnice și practice (rezistență la uzură și umiditate, facilitatea sistemului de imbinare fără adeziv - SNAP) și îți transformă casa într-un mic paradis.

Acum aveți parte de o largă varietate de decoruri și accesorii, toate la un raport calitate/preț fără concurență.

Vă stăm la dispoziție și pentru consultanță tehnică de specialitate. Parchetul KAINDL – calitate garantată de cel mai mare producător din Europa.

KAINDL FLOORING
importat de
FINNFOREST ROMANIA
distribuit de SC GI MOTOR SRL
Str. Eftimie Murgu 87
tel: 256.243/214.800
(3708307)

STOP GLAUCOM!

Societatea Română de Oftalmologie, Societatea Română de Glaucom, Asociația Nevăzătorilor din România și Compania Farmaceutica Pfizer România SRL anunță începerea, din data de 7 septembrie, a Campaniei Naționale de Lupta Împotriva Glaucomului cu îndemnul: STOP GLAUCOM!

Glaucomul reprezintă un grup de afecțiuni oftalmologice, care, în lipsa tratamentului corect efectuat, pot conduce la pierderea ireversibilă a vederii. Potrivit experților, glaucomul reprezintă a 2-a cauza de orbire ireversibilă pe glob, dupa trahom. Se estimează că glaucomul afectează între 65 și 105 milioane de oameni la nivel mondial, dintre care aproximativ 10% se află în stadiul de orbire bilaterală.

Deși în România nu există statistici oficiale privind glaucomul, specialiștii apreciază că în țara noastră sunt aproximativ 140.000 de bolnavi de glaucom. Dintre aceștia, numai 55000 de pacienți sunt tratați. În evidențele Asociația Nevăzătorilor din România sunt înregistrate 8400 de persoane cu deficiente de vedere datorate glaucomului, numărul real fiind probabil mai mare!

Campania STOP GLAUCOM se desfășoară în perioada 7 septembrie - 17 octombrie 2004 în: București, Iași, Cluj-Napoca, Oradea, Arad, Brașov, Timisoara, Bacau si Constanța. Scopul campaniei este de a face cunoscut faptul că glaucomul este o boală care, netratată, poate duce la orbire și de a îndruma populația să efectueze controale oftalmologice preventive pentru depistarea bolii în stadiile incipiente.

Pe lângă activitățile de informare a publicului, direct sau prin intermediul mass-media, vor exista două "Centre Mobile pentru Glaucom" amplasate succesiv în aceste orașe, unde persoanele interesate vor primi informații despre glaucom, iar cei ce prezintă factori de risc vor fi sfătuiți să efectueze controale preventive.
În primul rând sunt vizate persoanele care prezintă factori de risc: vârsta peste 40 ani, care au cazuri de glaucom în familie sau se știu cu presiune intraoculară crescută, suferă de diabet zaharat, hipertensiune arterială, hipotensiune arterială sau miopie forte.

Caravana STOP GLAUCOM va fi prezentă și în Arad în perioada 24-26 septembrie, la supermarket „ZIRIDAVA".
Aceasta inițiativă raspunde unei nevoi tot mai stringente de conștientizare a gravității acestei boli invalidante, alei cărei costuri sociale sunt în creștere, consecință a ignorării ei.

Campania STOP GLAUCOM este susținută de Compania Farmaceutică Pfizer România. Pe plan mondial, Pfizer este lider în tratarea glaucomului, prin acțiunile sale, căutând să îmbunătățească viața pacienților și accesul la tratamente eficiente. Prin parteneriatul cu Societatea Română de Oftalmologie, Societatea Română de Glaucom și Asociația Nevăzătorilor din România, Pfizer contribuie la realizarea unei alianțe solide, pusă în sprijinul pacienților cu glaucom din România.
(3707869)

Societate comercială
angajează
UCENICI pentru VOPSITORIE AUTO.
Dispunem de utilaje moderne la pregătire și de cabină de vopsit.
Informații str. Andrei Șaguna 16-18, tel. 270.441.
(3708472)

Cu ocazia „ZILEI PETROLISTULUI"
patronatul BEGA GRUP și conducerea S.C. FORAJ SONDE ZĂDĂRENI S.A.

transmite angajaților și colaboratorilor mulțumiri pentru activitatea depusă în cursul acestui an, însoțite de cele mai sincere urări de sănătate, prosperitate și împliniri alături de cei dragi.

Conducerea
(0786390)

S.C. SATLINE S.R.L. TELEFON 251.461, 0744/507.211 SHOW ROOM ARAD,Piata Mihai Viteazul - BL. M7 - PARTER

TÂMPLĂRIE DIN ALUMINIU ŞI P.V.C.

CU GEAM TERMOPAN; PROFILE PVC TROCAL Germania; PROFILE ALUMINIU Grecia

(c.53/2004)

CAMERA DE COMERŢ ARAD

Organizează următoarele cursuri:

- Operator calculator (Windows, Word, Excel);
- Contabilitate şi aplicaţii pe calculator;
- Declarant vamal;
- Limbi străine (engleză, italiană, franceză, germană, spaniolă);
- Iniţiere în activitatea de resurse umane (inclus şi dezbateri asupra Codului Muncii);
- Vânzător;
- Noţiuni fundamentale de igienă;

Informaţii suplimentare la sediul Camerei de Comerţ Arad, str. Closca nr. 5, camera 2, parter, Telefon: 20.88.07; 20.88.08.

(c.75/2004)

promoţiile toamnei

maşină de spălat automată 288 000 lei rată fixă

ratele cele mai mici sunt acum aici ...

aragaz ZANUSSI 192 000 lei rată fixă

NUMAI la CORAURA

(c.89/2004)

S.C. IATSA S.A. ARAD dealer autorizat DACIA
Calea Timişorii 127

OPERAŢIUNEA PORŢI DESCHISE
DACIA LOGAN în perioada 9-13 septembrie 2004.

TESTEAZĂ DACIA LOGAN

PARTICIPĂ LA „JOCUL CHEII" şi O DACIA LOGAN poate fi a ta... şi multe alte premii

Tel. vânzări: 0257/278.950; mobil: 0745.023.094
Tel./Fax.: 0257/287.366

MB TÂMPLĂRIE PVC CU GEAM TERMOPAN CALITATE GERMANĂ GEALAN Fenster-Systeme

ACUM ŞI CU PLATA ÎN RATE

ARAD, STR. CAIUS IACOB BL.R
FOSTUL Mag. CĂMINUL (lângă BANC POST)

Telefon: 0257-213.145, 0788.391.769

ANGAJĂM TINERI ABSOLVENŢI

(c.64/2004)

S.C. EXCLUSIV AL-PLAST S.R.L.

Garantia calităţii cu:

Tâmplărie din PVC realizată din profile cu 3, 4 sau 5 camere

REHAU Calitate germană!

Feronerie: ROTO şi Siegenia

Geamuri TERMOPAN LOWE sau FLOAT

(c.427/2004)

ARAD, Str. Prutului nr. 2
(colţ cu Str. Rădnei)
Tel/Fax: 0257/ 210.280 0723.611.936

S.C AMRO - DC S.R.L.

Execuţie şi montaj
ferestre din lemn stratificat
lemn tropical - meranti
autohton - brad, frasin, stejar
cu geam termopan

Arad, str. FRĂŢIEI nr. 27-29
Tel./Fax: 0257-259.483, 0723.068.257

(c.658/2004)

s.c. Polaris Holding s.r.l.

CUMPĂRĂ

TEREN ÎN SUPRAFAŢĂ DE 1 HA DE PREFERINŢĂ LA PERIFERIA ORAŞULUI CU UTILITĂŢI

(curent electric, canalizare, apă, eventual gaz metan) în vederea construirii unei staţii de selectare a materialelor reciclabile.

Tel: 0257/368.677; 0788.800.251. (c. 218/2004)

Expo Arad Internaţional | Asociaţia Generală a Crescătorilor de Taurine Filiala Arad | Centrosoja SRL Arad | Centrul Judeţean de Consultanţă Agricolă Arad | Direcţia pentru Agricultură şi Dezvoltare Rurală Arad | Camera de Comerţ, Industrie şi Agricultură a judeţului Arad

Agromalim

Târg internaţional de agricultură şi industrie alimentară
Expoziţia Naţională a rasei Bălţată românească

> premii pentru vizitatori
> program de conferinţe
> demonstraţii şi concursuri hipice

9-12 septembrie 2004
Expo Arad Internaţional
Şoseaua Arad - Nădlac FN

Transport GRATUIT cu autobuse pe traseul:
Podgoria - Gara CFR - UTA - Fortuna - Expo Arad Internaţional şi retur.

Parteneri media: Revista Ferma | Sănătatea plantelor | Ghidul fermierului | Globus | Agro Terra | Profitul agricol | TOP GHID ALIMENTAR

Smart Pack
Târg internaţional de ambalaje, tipărituri, papetărie, sisteme de etichetare

Tel. 0257-216.520; Fax: 0257-2165.521;
expo3@ccia-arad.ro; expo2@ccia-arad.ro
www.agromalim.ro; www.expoarad.ro

(c.75/2004)

Vindem en-gros hârtie albă de ziar (în role mici) pentru ambalaj.

Preţ avantajos, negociabil în funcţie de cantitate.

INFORMAŢII LA redacţia „Adevărul" B-dul Revoluţiei nr. 81 sau la telefon 281.797 zilnic între orele 8-16.

SANPAOLO IMI BANK ROMANIA
CREDITE IMOBILIARE
- perioada creditare până la 20 de ani -
Dobânda:
- credite în valută: de la 7 % pe an -
- credite în LEI: de la 25% pe an -
Informații suplimentare
ARAD, B-dul Revoluției, nr. 88
TELEFON.: 284.888; FAX: 285.202

ADEVĂRUL
Cotidian independent Arad

ASTRA VAGOANE CĂLĂTORI
Singurul producător de confort din domeniu
Str. Petru Rareș 1-3
Tel: 233.651 Fax: 258.168
e-mail: astra.calatori@astrac.rdsar.ro

Anul XVI, nr. 4312 | 16 pagini | JOI, 9 SEPTEMBRIE 2004 | 6.000 lei
adevarul@arad.ro; adv.pub@arad.ro | http://adevarul.arad.ro
Publicație auditată de BRAT | Tiraj mediu zilnic vândut: 27 845

Plus şi minus

Doru Sava

După ce o perioadă destul de lungă de la locale PSD s-a confruntat cu o criză internă de mari proporții, partidul a reușit să preia inițiativa politică. „Alegerile preliminare interne" au fost transformate într-un adevărat spectacol național. Menirea lor a fost de a demonstra electoratului că din vechiul PSD, cel care a pierdut la locale n-a mai rămas decât numele, în rest totul fiind ca nou. De altminteri componenta electorală a alegerilor nominale pentru stabilirea listelor parlamentare ale partidului a fost recunoscută și de Adrian Năstase. Deși sistemul de selecție a reprezentanților pe liste a scârțâit din toate încheieturile, operațiunea a trezit din letargie organizațiile locale. În plus, Centrul a scăpat de sarcina neplăcută de a spune unor veleitari că nu mai au loc pe liste. Astfel, aproximativ jumătate dintre actualii senatori și deputați ai partidului (unii dintre ei cu două sau chiar trei mandate) au pierdut competiția internă. Pe locurile eligibile au pătruns mulți dintre reprezentanții noului val. Sunt însă și câteva nume sonore pentru partidul de guvernământ care au eșuat în a-și asigura votul organizațiilor locale. Pentru cei din urmă conducerea executivă se va îngriji să le găsească locuri eligibile. Pentru a aceste „excepții" de altfel, Centrul și-a rezervat un 10 la sută. Restul de 90% din locurile eligibile spunea partidul de guvernământ vor rămâne așa cum au rezultat din alegeri. Ca să nu mai vorbim de directiva privind plasarea pe liste în poziții fruntașe a tinerilor (25%) și femeilor (30%). În plus, în aritmetica procentelor a intervenit și factorul PUR. De aceea s-ar putea ca nu plusul de „nou" și „minusul" de vechi să fie adevărata surpriză a rezultatelor, ci faptul că ele sunt provizorii. Păcat de tevatură. Premierul a admis că listele votate de 82% dintre activul PSD vor fi revizuite și adăugite pentru nevoi prestante.

(Continuare în pagina 6)

ABONEAZĂ-TE la ADEVĂRUL
PENTRU CA TU SĂ FII BINE INFORMAT!
Abonamente se pot face atât la factorii poștali, cât și la oficiile poștale din fiecare localitate.
Prețul abonamentului este de 80.000 lei

În acest an

Școlile județului, infinit mai bine întreținute de primării

Zăbrani – o școală generală ca un liceu

Fiecare toamnă aduce cu sine emoțiile **debutului școlar** al copiilor ce intră în clasa întâi. Pentru aceștia pasul este, deopotrivă inițiere, ca și moment așteptat sau temut. Unic, de ținut minte. Cei mai mari trec pragul obișnuit. Curiozitatea lor se leagă de colegi, de noii dascăli. În dorința de a găsi exprimări mai aparte nu reușim decât să eșuăm în banal, deoarece unicitatea este doar în trăirile individuale. Banal sau unic, momentul se apropie cu pași repezi.

Cu sau fără **frământări sindicale**, anul școlar 2004-2005 stă să înceapă. Cu tot regretul față de statutul cadrelor didactice, obligate la nesfârșit să își confirme și reconfirme diplomele, confruntate cu o autoritate profesională și morală din ce în ce mai restrânsă și contestată, nu putem decât să rămânem spectatorii realității.

Dana Todor
Leila Buțiu

(Continuare în pagina 9)

Muncă la negru pe plantațiile de tutun din Neudorf

Nemulțumiți, „ziuașii" l-au sechestrat pe șeful de fermă

Zeci de persoane au fost descoperite ieri de către inspectorii ITM muncind fără forme legale pe plantațiile de tutun din Neudorf. Muncitorii, în special rromi, erau aduși pe câmp din zona Lipovei, printre ei regăsindu-se chiar copii și femei gravide. Înfometați și însetați, cu mâinile înnegrite de nicotină, oamenii erau ținuți ore în șir în soare, la cules de frunze, în schimbul a 250.000 lei/zi. Mai mult decât atât, muncitorii susțin că pe lângă condițiile de muncă inumane nu și-au primit nici banii promiși, în locul celor 250.000 primind doar 100.000 lei. Nemulțumirile muncitorilor au făcut ca într-una din nopțile trecute, aceștia să declanșeze un conflict de muncă și să-l sechestreze pe șeful de fermă.

M. Popescu

(Continuare în pagina 7)

Au fost găsiți criminalii francezului ucis la Vladimirescu

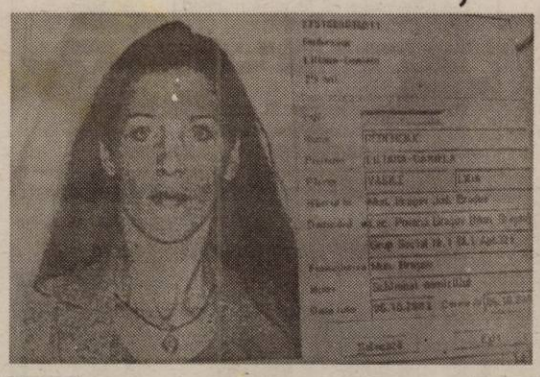
Liliana Daniela Redenciuc – principala suspectă în cazul crimei de la Vladimirescu

La mijlocul lunii trecute, întreaga țară afla despre moartea unui bărbat ucis cu bestialitate în localitatea arădeană Vladimirescu. În scurt timp s-a aflat că este vorba de un cetățean francez - **Jean Marie Dehon.** Acesta a fost descoperit de doi muncitori într-un lan de poprumb, pe bancheta din spate a unei mașini de teren (Opel Frontera) înmatriculată în Franța.

Toată lumea a fost intrigată de felul în care a fost omorât cetățeanul francez. Decedatul era dezbrăcat de la brâu în jos, așezat într-o poziție ciudată, cu mâinile și picioarele legate. Potrivit criminaliștilor, moartea a survenit în urma unor lovituri extrem de violente aplicate cu un corp ascuțit, în zonele vitale: cap, torace, abdomen.

Romulus Dubăț
Olimpiu Bulzan

(Continuare în pagina 7)

INTERNATIONAL FORUM
STR. MĂRĂȘEȘTI, NR. 4, ET. 1, AP. 4
DIN 13 SEPTEMBRIE
CURSURI DE LIMBI MODERNE
ENGLEZĂ, ITALIANĂ, GERMANĂ, FRANCEZĂ
EXAMENE CAMBRIDGE (FCE, CAE)
TRAINING LINGVISTIC PENTRU COMPANII
ÎNSCRIERI:
06 -10 SEPTEMBRIE, ORELE: 10 - 20
11SEPTEMBRIE, ORELE: 10 - 14
TEL/FAX: 0257 - 257223
(0786399)

La închiderea ediției

A vrut să se sinucidă din dragoste

Pag. 4

STILCONFORT
Str. Steagului nr. 1, Tel/Fax: 278.833
• MOBILĂ LA COMANDĂ
• UȘI DE INTERIOR - 100 MODELE CU 85 EURO/buc.
Piața Spitalului Bl. 1D, Tel. 253.868
Calea Timișorii nr. 53, Tel. 278.820
B-dul Revoluției nr. 26-28, Tel. 338.244

Meditația zilei

„Sorții de întâietate pot cădea și cad mai totdeauna în favoarea păcătoșilor"

(Ștefan Bănulescu)

Calendar

Astăzi, Soarele răsare la ora 6 și 46 minute și apune la ora 19 și 39 minute. Au trecut 251 de zile din acest an. Au mai rămas 115 zile până în 2005.

Praznicul zilei: Biserica ortodoxă: Sf. și Drepții Părinți Ioachim și Ana; Sf. Mc. Severian; **Biserica greco-catolică**: Drepții Ioachim și Ana, părinții Maicii Domnului; Sf. M Severian; **Biserica romano-catolică**: Ioachim și Ana; Teofan Mărturisitorul.

A venit barza!

La Arad: Rădulțiu Diana-Rafaela, Crișan David, Oniță Alexandru, Mutu Marilena, Popa Emilia-Maria, Ureche Alexandra-Maria.

Cinematografe

DACIA (tel. 255.576): Neveste perfecte (SUA) 11; 13; 15; 17; 19; 21.

Rețeta zilei
Mâncare de vinete

Ingrediente: 3-4 vinete mijlocii, roșii, pătrunjel, sare, ulei, usturoi.

Preparare: Tai vinetele cubulețe sau felii de 2 cm grosime și le fierbi cu puțină apă. Adaugi roșii tăiate mărunt, pătrunjel, 2-3 căței de usturoi, sare. Lași să mai dea un clocot, apoi pui puțin ulei.

„Adevărul" vă ascultă

La telefonul dimineții, 280944, între orele 9,00-12,00

● **Autocar pentru copii.** Aurica Sârbu, de pe strada Câmpurilor, este îngrijorată de faptul că, începând din 15 septembrie, copilul dânsei nu va avea cu ce să se întoarcă după-amiaza de la școală, ultimul autocar ce trece prin zonă fiind în jurul orei 14,00.

Directorul de exploatare de la Compania de Transport Public, Mariana Birău ne-a spus că tot ce au de făcut părinții de la marginea cartierului Gai este să depună pe adresa CTP o cerere scrisă pentru solicitarea unui autocar.

● **Simplă formalitate.** Sever Tătar ne întreabă ce are de făcut dacă nu dorește să-și dea copilul la școală la vârsta de 6 ani, așa cum prevede mai nou legea învățământului.

De la Inspectoratul Școlar Județean am aflat că aceeași lege le permite părinților să amâne școlarizarea copiilor lor pentru orice fel de motive, cu condiția să anunțe instituția de învățământ de care aparține copilul. Așadar, o simplă formalitate...

● **Gratuitate sau nu?** Bolnav de ciroză și pancreatită cronică, Ștefan Giure din Chesinț ne întreabă dacă beneficiază de medicamente gratuite pentru tratarea acestor boli. Singurul care-l poate lămuri în întregime pe domnul Giure este medicul său de familie, care deține o listă a medicamentelor ce pot fi acordate gratuit.

● **Mașini pe trotuar.** Prin intermediul nostru, un pensionar din cartierul Aurel Vlaicu dorește să sesizeze Poliția Rutieră în privința șoferilor care-și parchează mașinile chiar pe trotuar, în zona blocurilor I. **„Ca să ocolim mașinile parcate pe trotuar trebuie să o luăm pe carosabil? Doamne ferește să ne accidenteze vreun autovehicul aflat în viteză!"** - ne spune cititorul nostru.

● **Lămurire.** Pentru că pe cuponul de pensie nu este specificat, Anica Zlatan din comuna Vinga, dorește să afle dacă își ia pensia atât pentru anii lucrați la o instituție de stat cât și cei prestați la CAP. Casa Județeană de Pensii o informează pe cititoarea noastră că dânsa își încasează pensia (1.008.853 lei) pentru toți cei 22 de ani și șapte luni de muncă efectivă.

Redactor de serviciu, C. Mnerie

La telefonul după-amiezii, 280003, între orele 15,00-18,00

☎ **Fără ton.** Prin vocea Adrianei Popa am aflat că de două săptămâni proaspeții abonați ai Romtelecom, din satul Hodiș, au rămas fără ton la telefoane. Directorul Romtelecom Arad, Ioan Necula ne-a informat, cu părere de rău, că problema se va remedia de abia peste câteva săptămâni, doarece echipamentul defect a fost trimis pentru reparații la firma din Israel ce a acordat garanție pentru el. **Redactor de serviciu, C. M.**

Comenzi taxi

- **ALFA PLUS** 949; 349.349
- **TAXI ALFA** 22.88.88; 25.25.26; 0723-200.301; 0745-50.60.70
- **TAXI ARAD** 244.244; 274.444; 0722-755.440
- **DIESEL STAR** 212.222; 0722-361.011; 0745-645.645
- **FAVORIT** 280.000; 281.111; 0740-083.333; 0742-409.992
- **EUROPA** 275.555; 0723-677.555; 0744-828.163
- **VALI DIESEL** 280.705; 280.100
- **MIRCO MILI** 230.530; 230.730; 0740-152.828; 0723-062.366
- **DELMAR** 229.220
- **TAXI VERBIȚĂ** 944 0726.336.969; 0741.200.300;

Meteo

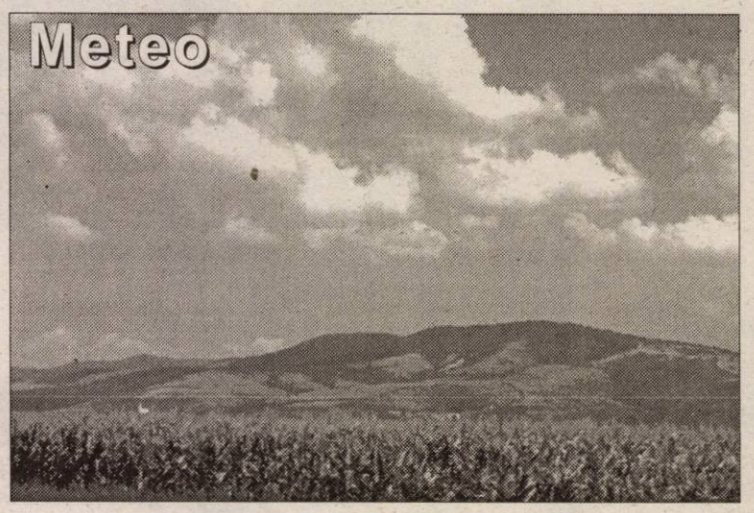

Vremea se va răci accentuat. Cerul va prezenta înnorări temporare, dar numai izolat va ploua, mai ales în zonele de deal. Vântul va prezenta intensificări din sector nordic. **Temp. max.: 16 la 19°C. Temp. min.: 4 la 7°C.**

CUR$UL VALUTAR

VALORI ÎNREGISTRATE IERI, 8 SEPTEMBRIE 2004

Denumirea valutei	BNR	BCR		BRD		Banca Transilvania		Banca Românească		Banca Romexterra		Alpha Bank	
		C	V	C	V	C	V	C	V	C	V	C	V
Euro	40925	40650	41150	40660	41260	40650	41250	40645	41150	40750	41250	40800	41200
Dolar S.U.A.	33885	33600	34100	33560	34200	33550	34160	33578	34165	33630	34110	33700	34200
Forint	164	155	172	157	169	160	167	-	-	162	168	-	-

ADEVĂRUL

Cotidian independent Arad

Editor: S.C. ADEVĂRUL Arad S.R.L.
COD FISCAL R 1681938 ● COD SICOMEX 19.604 ● CERTIFICAT J 02/1886 / 31 X 1991 ● COD SIRUES 020956601 ● ISSN 1220 - 7489

Consiliul de administrație: președinte - MIRCEA DORGOȘAN, telefon 281802, 280625; vicepreședinte - MIRCEA CONTRAȘ, telefon 280854; membri: LIZICA MIHUȚ, telefon 280070, ȘTEFAN TABUIA, telefon 280854, MIRCEA ȚÎȘCĂ, telefon 280904.

Colegiul de redacție: ȘTEFAN TABUIA (redactor-șef), telefon 280854; MARCEL CANCIU (șef secție foto), telefon 281701; ALEXANDRU CHEBELEU (șef secție sport), telefon 281701; GABRIELA GROZA (secretar general de redacție), telefon 280854; VASILE FILIP (șef secție cultură-învățământ-tineret), telefon 280003; IOAN IERCAN (șef secție politică), telefon 280943; TRISTAN MIHUȚA (șef secție probleme sociale - investigații), telefon 281855; DORU SAVA (șef secție economic), telefon 281738; NICOLAE OPREAN (șef secție actualități), telefon 280003; MIRCEA ȚÎȘCĂ (șef secție publicitate și difuzarea presei), telefon 280904; MIRCEA CONTRAȘ (vicepreședinte al consiliului de administrație), telefon 280854; MIRCEA DORGOȘAN (președinte al Consiliului de administrație), telefon 281802, 280625.

Redacția și administrația: 310130 Arad, Bd. Revoluției nr. 81. Telefoane: SECRETARIAT - 281802, fax 280655, 280625; ADMINISTRAȚIE - CONTABILITATE - 281797; MICA PUBLICITATE - 210775; MAREA PUBLICITATE - 280904; CLUBUL PRESEI - 280989.

Tiparul executat la S.C. MEDIAGRAF S.A. ARAD, str. Feleacului F.N., telefon 250902, fax 250920

Adresa Internet http://adevarul.arad.ro

Horoscop

Joi, 9 septembrie 2004

Berbec (21.03-20.04). Vă faceți griji pentru membrii familiei. Totul va fi bine când veți înceta să-i controlați și problemele se vor rezolva de la sine.

Taur (21.04-20.05). Se anunță probleme financiare: planurile de viitor vor lua o întorsătură cam neplăcută.

Gemenii (21.05-20.06). Nu vă fie teamă să spuneți ce gândiți, dar învățați să și ascultați.

Rac (21.06.-22.07). Sunteți pe cale de a vă schimba serviciul. Vă asumați niște riscuri, dar totul va fi bine.

Leu (23.07-22.08). Persoana iubită vă reproșează că nu-i acordați suficientă atenție. Talentul de a-i face pe oameni să râdă vă va ajuta mult în această zi.

Fecioara (23.08-22.09). Nu vă oferiți să dați sfaturi pentru că intuiția nu vă ajută prea mult azi.

Balanța (23.09-22.10). Începând de azi va trebui să faceți serioase modificări în cercul de prieteni.

Scorpion (23.10-21.11). Cineva apropiat vă va critica stilul de viață, cariera, ambițiile, statutul social. Nu vă lăsați afectați.

Săgetător (22.11-21.12). Sunteți ținta atacurilor unui prieten care vă invidiază.

Capricorn (22.12-19.01). Cei din jur vă complesesc într-un mod egoist cu problemele și grijile lor.

Vărsător (20.01-20.02). Aveți grijă, s-ar putea să-l enervați foarte tare pe unul din părinți.

Peștii (21.02-20.03). Nu este momentul potrivit pentru excursii.

UTILITARE

PIEȚE, TÂRGURI

Astăzi, este zi de piață agroalimentară la Curtici, Sebiș, Bata, Cermei, Zădăreni, Ghioroc, Săvârșin, Secusigiu, Sântana, Târnova, Zăbrani, Zerind. Tot astăzi au loc târguri săptămânale la Curtici, Sebiș, Cermei, Săvârșin, Secusigiu, Zerind.

Mâine, vineri, se desfășoară târguri săptămânale la Ineu, Șepreuș, Șimand.

PRIMĂRIA MUNICIPIULUI

Program de relații cu publicul (camera 5) luni-vineri între orele 8-20. Tel. 284.744, tel. centrală 281.850.

FARMACII DE SERVICIU

● Farmacia **REMEDIUM** Arad, B-dul Revoluției nr. 52-54. Program luni-vineri: 7,30-20,00; sâmbătă 8,00-14,00. Telefon 233.195. Eliberează medicamente compensate și gratuite. ● Farmacia **„ALEXANDRA"**, str. Tribunul Dobra, nr. 24 (stația tramvai Boul Roșu), tel. 282.062. Program luni-vineri: 7-22; sâmbăta: 8-18; duminica: 9-15. Eliberează medicamente compensate și gratuite. ● Farmacia **„OMNIAFARM"**, Calea Aurel Vlaicu, Bl. Z28, cu program zilnic de la orele 8,00-22,00. Telefon 271.724. Eliberează rețete gratuite și compensate. ● Farmacia **MELISSA** - medicamente alopate și homeopate. Onorăm și rețete gratuite și compensate. Tel. 219.588, Micălaca, str. Abrud nr. 80, bl. 219. Orar: luni-vineri 8-20, sâmbăta 9-16. ● Farmacia **„LARIFARM"**, Calea Aurel Vlaicu Bl. Z24, eliberează medicamente compensate și gratuite. Orar: luni-duminică 7,00-23,00. Tel. 0257-246.622.

URGENȚE STOMATOLOGICE

● Cabinetul de pe str. Crișan (în spate la Gionelli) are program non-stop. Telefon: 253794.

UROLOGIE

● Cabinet urologie (în clădirea Policlinicii Municipale). Program zilnic, inclusiv sâmbăta, între orele 9-12, telefon 213036.

OFTALMOLOGIE

● Cabinet Dr. Țurlea Magdalena, medic primar oftalmolog, oferă consultații oftalmologice, prescriere și prelucrare computerizată de ochelari, lentile de contact, ochelari de soare etc. Str. Miron Costin, bl. 9 (lângă „Casa Albă"), tel. 253.523.

DISPENSAR VETERINAR

● Dispensarul veterinar din Aradul Nou efectuează zilnic, orele 8-16 (sâmbăta 8-12 și duminica) examen trichineloscopic, vaccinări antirabice și sterilizări câini-pisici, însămânțări artificiale. Telefon 287.298.

● Dispensarul veterinar din Curtici: examen trichineloscopic, vaccinări, tratamente, consultații, la toate speciile de animale. Telefon 464.145.

ÎNTRERUPERI DE CURENT

Joi, 9 septembrie: h 9-14: str. Bolintineanu.

• **În județ: 8-14:** Pâncota - str. Crișan, Liliacului, Aciuța, Tălagiu, Pleșcuța, Dumbrava, Gura Văii, Bălțile, Sebiș - p., Donceni, Buhani, Dezna, Rănușa, Moneasa, Șlatina de Criș, Neagra, Sălăjeni, Susani, Nădălbești, Ignești, Mînead, Laz; **h 9-15:** Săvârșin - p., Bălcescu - p.; **h 9-16:** Socodor - p.

Vineri, 10 septembrie: h 9-14: Ghiba Birta nr. 23, Bl. 40, Bl. 2C, 2B.

• **În județ: 8-14:** Pâncota str. Horia, A. Iancu, B. Lăutaru, Sebiș - parțial, Aciuța, Tălagiu, Pleșcuța, Dumbrava, Gura Văii, Bălțile; **9-15:** Lipova - zona Gării, Radna - p., Păuliș - p.; **9-16:** Socodor - p.

CITIRE APOMETRE

Joi, 9 septembrie: Steagului, Pescăruș, Radu de la Afumați, Achile, Trompetei, Hector, Marte, Constanța, Junilor, Păuliș, Șiriei, Poetului, Nouă, Ștefan Tenețchi, Laurian, Emilian, Nădejde, Progresului, Sportului, Leu, București, Câmpeni, Mălin, Tiberiu, Venația, C. Brâncuși, Maramureș, Calea Victoriei, A. Șaguna.

ADMINISTRAȚIA FINANȚELOR PUBLICE

Administrația Finanțelor Publice a municipiului Arad: Asistență contribuabili (impozitul pe venitul global) - telefon 280.633, 280.733, int. 198 (persoane fizice) și 125 (persoane juridice) între orele 8,00-12,00. Informații suplimentare la www.finantearad.ro

TELEFOANE DE URGENȚĂ

POMPIERI 981; 251.212

AMBULANȚĂ ARAD - 961 sau 251.313

POLIȚIE: 955

Numărul de centrală telefonică al I. J. P. (Inspectoratul Județean de Poliție) Arad: 207.100

S. C. DISTRIGAZ-NORD S. A. TÂRGU MUREȘ

Sucursala de Distribuție a Gazelor Naturale Arad, Dispeceratul permanent tel: 218.928; 256.928

VERIFICARE METROLOGICĂ ȘI REPARAȚII CONTOARE APĂ: 255.274; 0723-343.976

DERANJAMENTE CURENT ELECTRIC 235.991

INFORMAȚII CFR 231.777

S. C. SALUBRITATE S. A. ARAD

Dispecerat între orele 7,00 - 19,00, tel.: 280.873

PROTECȚIA CONSUMATORULUI

B-dul Revoluției, nr. 50. Telefon: 257049

DIRECȚIA DE SĂNĂTATE PUBLICĂ - serviciul de permanență: 254.438

GARDA FINANCIARĂ

B-dul Revoluției nr. 79, telefon: 280971

INSPECTORATUL TERITORIAL DE MUNCĂ ARAD

Str. Episcopiei nr. 11-13, tel.: 211762, 211862, 257251

AGENȚIA JUDEȚEANĂ PENTRU OCUPAREA FORȚEI DE MUNCĂ

Str. Gheorghe Lazăr nr. 20, tel.: 281998, 211791

POLIȚIA DE FRONTIERĂ: tel.: 959

CORPUL GARDIENILOR PUBLICI: tel.: 280.557

La sfârșit de săptămână, la Moneasa

Primul festival al gemenilor și tripleților

Stațiunea Moneasa va găzdui, la sfârșitul acestei săptămâni prima ediție a Festivalului gemenilor și tripleților. Organizatorii: Complexul balnear Moneasa, S.C. Moneasa S.A. și Primăria Moneasa promit un concurs pe cinste între gemeni și tripleți care își vor demonstra abilitățile artistice. Coordonatorul proiectului, **Zoltan Lovasz**, spune că această primă ediție se vrea a fi una pilot. **„Dacă festivalul va avea succes, în anii viitori va avea o amploare mai mare. Atunci vom invita, probabil, și pe artistele gemene de la „Indigo". Concurenții își vor etala talentul la poezie, muzică, teatru, dans sau pictură. Concursurile sportive și cele distractive vor fi urmate de un miniconcert susținut de gemenele Jula - câștigătoarele unei ediții a Festivalului Mamaia copiilor**", ne-a declarat **Lovasz**.

Iată că, după Festivalul Clătitelor (deja la a treia ediție anul acesta), Festivalul Culturii Tradiționale (Festivalul Cătlanelor), cei de la Moneasa au inițiat Festivalul gemenilor și al tripleților. Toate aceste manifestări nu fac altceva decât să vitalizeze stațiunea. Să aducă cât mai mulți turiști arădeni (și nu numai) la poalele Munților Codru Moma.

B.O.

Gemenele Ana și Maria Jula

Foto: M. Szego

Două prostituate și-au jefuit clientul

Prostituția, cea mai veche meserie din lume, se practică chiar și la Strandul „Neptun". Un bărbat din Arad era cât p-aci să rămână fără banii pe care-i avea la el, după ce s-a încurcat cu două femei „ușoare". Daniela Avădanei, în vârstă de 26 de ani și Rodica Avădanei, în vârstă de 28 de ani (surori) l-au „agățat" pe bărbat pentru a întreține cu el relații sexuale. Ele i-au pretins acestuia suma de 200 de mii de lei pentru câteva ore de „distracție". După ce s-au înțeles, au plecat împreună pe malul Mureșului, într-un loc mai retras. În timp ce bărbatul întreținea relații sexuale cu Daniela, aceasta i-a sustras portmoneul din buzunar, plasându-l Rodicăi. După ce i-a golit portmoneul de cele șapte milioane de lei care erau în el, l-a abandonat și a plecat spre casă. Pentru că voia să se asigure că nu va fi prinsă, ea a aruncat banii într-un boschet în Piața Romanilor, de unde avea să-i recupereze mai târziu.

Dorind să-i mai dea un „bonus" Danielei pentru că și-a făcut bine treaba, bărbatul a observat că nu mai are portmoneul. Când și-a dat seama că a fost jefuit, a târât-o pe „partenera" sa spre postul de jandarmi, ca să clarifice situația.

„Înainte să ajungă la noi, s-a întâlnit cu o patrulă de jandarmi care, văzând că nu este ceva în regulă, i-a legitimat pe cei doi și a aflat ce s-a întâmplat. Noi am finalizat cercetările. Actele premergătoare împotriva celor două femei au fost înaintate Parchetului de pe lângă Judecătoria Arad", ne-a declarat **mr. Nicolae Slev** - comandantul Grupării Mobile de jandarmi Arad din cadrul U.M. de Jandarmi Timișoara.

Pentru faptele lor, Daniela Avădanei și Rodica Avădanei riscă să ajungă după gratii.

Nadia Bodran

Noi numere de casă la Felnac

În comuna Felnac, plăcuțele cu numerele de casă vechi au fost înlocuite cu plăcuțe fosforescente. În total, s-au schimbat 980 de numere de casă. De asemenea, primarul Nicolae Selegean ne-a mai informat că s-au instalat coșuri de gunoi pe străzile principale din localitate. Toate aceste modificări au fost suportate de Primăria Felnac.

Cronica măruntă

● Cerșetorii au fost luați din nou în vizorul autorităților. Mai mulți dintre aceștia au fost prinși, în cadrul unor verificări, în timp ce se milogeau prin centrul municipiului. **Lazăr Jurcă** din Curtici, **Marcel Subțirelu** din Victoria, **Gheorghe Teglaș** din Bihor, **Cosmin Petrovici** din Sânicolaul Mare și **Gheorghe Soneru** din Brașov au fost sancționați cu amenzi cuprinse între un milion de lei și cinci milioane de lei și au fost trimiși spre domicilii.

● **Teodor Draga** din Arad riscă să primească o sancțiune de 40 de milioane de lei. Acesta a adresat injurii și expresii jignitoare gardienilor publici...

● **Varga Olimpia** din Arad a depozitat materiale de construcții pe domeniul public fără a deține acte pentru ocuparea acestuia, din partea Primăriei. În cadrul unui control de rutină, femeia a fost amendată cu 600 de mii de lei.

● Trei bărbați au fost surprinși de către organele de ordine publică în timp ce circulau cu bicicleta pe trotuar. **Faur Daniel Hank**, **Toth Adalbert,** ambii din Arad și **Emil Covaci** din Curtici au fost nevoiți să scoată din buzunar sume cuprinse între 150 de mii de lei și 400 de mii de lei.

● Nici vânzătorii ambulanți nu au scăpat fără a fi sancționați. Șapte dintre aceștia au fost prinși comercializând diferite chilipiruri pe străzi și au fost amendați cu câte 150 de mii de lei fiecare. Aceștia sunt: **Nicolae Gabor, Eva Jager, Stela Cojocaru, Cătășina Gabor**, toți din Arad, **Maria Stăneață** din Turnu, **Aurel Horceanga** și **Palea Ioniță** din Curtici.

● Doi minori au fost predați Centrului „Udrea". **Leontin Căldăraș** și **Ioan Varga** au fost găsiți de gardienii publici cerșind pe Bulevardul Revoluției...

● **Florin Dorel Lucaci,** de 31 de ani, din Dernișoara, județul Bihor, a fost introdus în arestul Poliției, având de executat un an de închisoare, pentru săvârșirea infracțiunii de furt.

● **Ioan Roman,** de 32 de ani, din Măgulicea, este cercetat în stare de libertate, fiindcă a condus un autoturism, pe drumurile publice, cu un permis necorespunzător categoriei vehiculului.

● **Gheorghe Mițiți,** de 17 ani, din Bodrogul Nou, este cercetat de polițiști în stare de libertate, fiindcă a sustras material lemnos în valoare de 3.500.000 de lei, din proprietatea lui Gheorghe C., din Arad.

Autoritățile își dau mâna împotriva violenței

Ieri, în cadrul unei conferințe de presă organizată de conducerea Direcției pentru Dialog, Familie și Solidaritate Socială a fost dat publicității protocolul privind colaborarea dintre structurile implicate în prevenirea și combaterea violenței în familie, în conformitate cu prevederile Legii nr. 217/2003. Acest protocol a fost încheiat între Direcția pentru Dialog, Familie și Solidaritate Socială și Inspectoratul de Poliție al județului Arad, Direcția pentru Protecția Drepturilor Copilului Arad, Inspectoratul Teritorial pentru Persoanele cu Handicap, Serviciul Public de Asistență Socială, Direcția de Dezvoltare și Asistență Comunitară din cadrul CLM, Corpul Gardienilor Publici, Comandamentul de Jandarmi al județului, Direcția de Sănătate Publică, Inspectoratul Școlar, Casa de Asigurări de Sănătate și Centrul de Consultanță și Consiliere a ONG-urilor.

Prin încheierea acestei înțelegeri între toate instituțiile amintite, se urmărește o mai bună colaborare, în vederea diminuării fenomenului de violență în familie, o mai bună reintegrare a mamei instituționalizate în familie. „Urmează ca, la nivelul județului, să se înființeze un centru în care să fie găzduite mamele cu copii alungați de acasă de tații violenți", afirmă dl. Victor Neamțiu, director executiv al Direcției pentru Dialog, Familie și Solidaritate Socială Arad.

F. Ghilință

Emigranți - prinși la frontieră

Un grup de trei emigranți a încăput, recent, pe mâinile polițiștilor de frontieră din sectorul Pilu, alături de ei fiind reținută și persoana ce urma să-i călăuzească spre alte zări, odată trecuți de vama română.

Persoanele în cauză, **Petre S.,** de 30 de ani, **C.Z.,** de 17 ani, ambii din județul Ialomița și **Relu D.**, de 27 de ani, cu handicap locomotor, de loc din București, au declarat inițial că și-au încercat norocul pe cont propriu. Polițistul de frontieră care i-a prins a dorit să se convingă. El a apelat ultimul număr de telefon format de către Petre S., descoperindu-se astfel, că grupul era așteptat în Ungaria de către un individ.

Cu ajutorul grănicerilor maghiari a fost depistat **Andrei K.**, de 61 de ani, care a solicitat pentru călăuzirea, până în Italia, a grupului, suma de 2.200 de Euro.

„Emigranții au declarat, în cele din urmă, că l-au cunoscut pe Andrei K., prin intermediul altei persoane, care le-a promis că îi va ajuta să ajungă în Italia. Cum planul lor a fost zădărnicit, cei trei s-au ales cu dosar penal pentru tentativă de trecere ilegală a frontierei de stat, iar călăuza pentru trafic de emigranți", ne-a declarat subinspector de poliție **Bogdana Tontu,** din cadrul Inspectoratului Județean al Poliției de Frontieră Arad.

Sorina Ambruș

MEMBRU FONDATOR - ANAMTR - ASOCIAȚIA NAȚIONALĂ A AGENȚIILOR DE MODELE ȘI TALENTE DIN ROMÂNIA

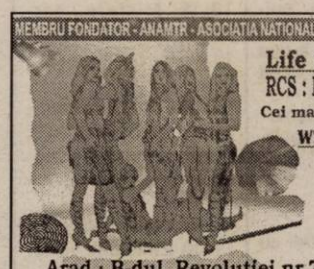

Life Magazin - Modă & LifeStyle
RCS : Duminică-ora 13,30 și Marți-ora 15,30
Cei mai tari invitați - Cele mai frumoase fete
www.primamodelsagency.com
VREI SĂ FII MODEL..?
Înscrierea este gratuită
aspect fizic plăcut , 13-24 ani
Arad : B-dul. Revoluției nr.70 (în curte înainte de BNR)
tel: 0257- 256 862 si 0257- 254862 - mobil: 0722 82 81 09
Cea mai bună pregatire în modeling si imagine
Tu alegi ce vrei să fii: model, fotomodel, hostess tv sau promoter
Prima Models Agency VĂ OFERIM URMĂTOARELE SERVICII DE IMAGINE
Prezentări de modă - Spectacole - Emisiuni tv - Fashion Catalog
Împărțit de fluturași(sampling) - Promoții - Hostess
Pregătire si promovare modele (fete si băieți)
Dacă vrei cu adevărat - POȚI -
(C.614/2004)

Stomatologii se organizează

Zilele acestea, la Palatul Administrativ, a avut loc ședința Asociației Medicilor Stomatologi cu Practică Privată - Centrul Județean Arad. La reuniune s-au dezbătut problemele ridicate de recenta apariție a legii care reglementează exercitarea profesiei de medic și dentist. S-a mai discutat și despre organizarea și funcționarea Colegiului Medicilor Dentiști din România. La întâlnirea stomatologilor au participat primarul **Gheorghe Falcă** și **Martin Neagu** (șef serviciu în cadrul Direcției Finanțelor Publice Arad). La finalul întâlnirii a fost prezentat pentru alegerile locale din cadrul Asociației, care vor avea loc sâmbătă 9 octombrie, a.c. Consiliul de conducere al A.M.S.P.P.R. îndeamnă pe toți membrii să-și depună candidaturile, în număr cât mai mare, pentru ocuparea locurilor în noul Consiliu Județean al C.M.D.R.

B.O.

Un nou program la AJOFM

Începând cu 1 septembrie a.c. s-a modificat programul pentru preluarea declarațiilor de plată la bugetul fondului de șomaj. În vederea preluării noilor proceduri privind declararea lunară de către angajatori a evidenței nominale a asiguraților și a obligațiilor de plată la bugetul asigurărilor pentru șomaj, contribuabilii se pot prezenta la sediul AJOFM, din str. Gh. Lazăr nr. 20 cu patru dischete valide. Noul program poate fi preluat și de pe site-ul www.anofm.ro.

„ Important de reținut este că pentru preluarea noului model de depunere a declarațiilor lunare nu se percepe nici un fel de taxă", precizează Alexandra Lincar, purtător de cuvânt al AJOFM.

M. P.

S.C. EURO TRANS S.R.L. ȘIRIA
VINDE STAȚIE DISTRIBUȚIE CARBURANȚI ȘI DEPOZIT DE COMBUSTIBIL LA INTRAREA ÎN CERMEI!
achiziționează deșeuri de fier vechi în cantități mari
Informații: ȘIRIA, STR. GĂRII NR. 2073
Telefon: 0723.404.010 0722.731.413
0257 / 531.128 (C. 446/2004)

Festivalul Prieteniei și Speranței

Ziua de ieri a fost memorabilă pentru sufletele copiilor instituționalizați din județul Arad.

Trei sute cincizeci de copii sănătoși sau cu diferite grade de handicap au participat la Băile Lipova la un festival al lor. A fost o mică olimpiadă. În timp ce în alte zone ale lumii copii sunt uciși cu mitraliera și alte arme de distrugere chiar în clădirea școlii, la Lipova sub îndrumarea Direcției pentru Protecția Drepturilor Copilului Arad în colaborare cu Consiliul Local Lipova a avut loc a III-a ediție a „Festivalului Prieteniei și Speranței".

Copiii au dansat, au cântat, s-au jucat și s-au înprietenit. Ei provin de la centrele de zi, centrele de tineret, de la casele de copii de tip familial.

„Acest festival a devenit o tradiție și are ca scop apropierea copiilor instituționalizați de comunitatea locală, un prilej de a face cunoștință între ei, un prilej de a exprima tot ce au învățat în noua familie care-i înconjoară", ne-a declarat Edit Juhasz, director executiv al D.G.P. S.C. Arad.

Inimosul primar al orașului Lipova, Viorel Popina, a urat copiilor și instituțiilor ocrotitoare un bun venit, mult succes la activitățile culturale și baftă la începerea noului an școlar.

Foto - text: **Ștefan Matyaș**

Un investitor îi cere primarului din Zăbrani explicații

Cornel Ciobanu, unul dintre investitorii localității Zăbrani este nemulțumit de faptul că primarul Alexandru Siminaică l-a acuzat în campania electorală din iunie că ar avea datorii la Primăria comunei de 300 de milioane de lei. Din iunie și până acum au fost întocmite de către Cornel Ciobanu mai multe solicitări prin care i se cerea primarului să răspundă în scris la ce se referă acele datorii de care se pomenește. Un răspuns clar nu s-a primit însă nici până acum. Pentru a înțelege mai bine cum stau lucrurile vă prezentăm șirul evenimentelor: Ciobanu Cornel este acționarul principal la ferma fostului CAP din Zăbrani și are ca domeniu de activitate zootehnia. **„Toate problemele au început în campania electorală a actualului primar Alexandru Siminaică, care a afirmat într-o adunare generală că eu am datorii la Primărie de 300 de milioane de lei, bani cu care, spunea el, dacă vor fi recuperați, se vor rezolva problemele comunei Zăbrani. Mai mult, tot în cadrul acelei ședințe, unde a fost și fiul meu prezent, am fost numit escroc"**, a declarat Cornel Ciobanu. Pentru că Ciobanu știa ce are de gând să facă primarul, și-a trimis fiul la acea adunare cu toată documentația prin care el avea să se apere de spusele primarului. **„Când a văzut primarul că fiul meu a venit la acea ședință cu documentația prin care se arăta că eu am plătit toate impozitele și nu am nici o datorie către Primărie, primarul nu a mai spus decât: „dacă voi ajunge din nou primar am să vă aranjez eu pe voi"**, a mai ținut să precizeze Ciobanu.

Pentru a vedea totuși la ce datorii se referă primarul i-a cerut acestuia în scris, în nemumărate rânduri, să i se precizeze la ce se referă suma. **„Nu am primit nici un răspuns. Nu știu ce să mai cred. Poate e de vine birocrația, pentru că am mai scris o cerere pentru a mi se elibera o adeverință în care să mi se comunice numărul de înregistrare de la Registrul agricol de la Primăria din Zăbrani, și numărul de animale care sunt înregistrate dar nici aici nu am primit nici un răspuns. Pentru că nu mi s-a eliberat acea adeverință de evidență în Registru agricol, am pierdut aproximativ 100 de milioane de lei (n.r.-** subvenție dată de Direcția agricolă la carnea privată vândută la un abator autorizat)**"**, explică investitorul privat. **„Eu am impresia că are ceva cu investitorii pentru că și cu cei de la TRACO** (n.r.- firmă privată de pantofi din Zăbrani) **a intrat în diverse conflicte. Eu îl voi acționa în judecată pentru calomnie și injurii"**, concluzionează Ciobanu.

Întrebat cum răspunde acuzațiilor aduse, Alexandru Siminaică s-a rezumat la a declara: **„Este o întreagă tâlhărie ce se întâmplă aici. El plătește 28.000 de lei pe an impozit pentru clădirile pe care le deține, dar pentru mașini și patrimoniu nu plătește nimic. De fapt, impozitul nu este evaluat de oamenii noștri"**. În legătură cu faptul că de două luni Cornel Ciobanu nu a primit nici un răspuns la cele două cereri, primarul răspunde: **„Am fost plecat în concediu și nu am avut timp să mă ocup de documentații. Voi analiza acum problema. Oricum, pot să spun că pe domnul Cornel Ciobanu îl preocupă mai mult drepturile decât îndatoririle pe care le are"**.

Anca Șumălan

La închiderea ediției

A vrut să se sinucidă din dragoste

Supărat pe viață, un bărbat a încercat să-și pună capăt zilelor. Tentativa de suicid a avut loc aseară, pe strada Șezătorii din municipiul nostru și l-a avut ca protagonist pe Marin Mosonie. Bărbatul de 40 de ani, tată a patru copii, se afla într-un stadiu avansat de ebrietate când s-a urcat pe un stâlp de telegraf după o ceartă cu soția sa pe care a înjurat-o de mama focului, acuzând-o de adulter. Prin intervenția promptă a Serviciului de Descarcerare din cadrul Grupului de Pompieri „Vasile Goldiș" Arad, Mosonie a fost coborât la timp de pe stâlp. Vecinii spun că bărbatul a mai avut o tentativă de acest gen cu ceva timp în urmă, însă atunci el chiar a apucat să facă cunoștință cu pământul, fără a păți nimic.

C. Mnerie

Mâine,

URR desemnează candidatul la președinția României

Delegați din partea tuturor organizațiilor URR din țară vor participa mâine la Convenția Națională a uniunii care va avea loc la București. **„Este o intâlnire care va avea ca scop principal desemnarea persoanei din partea formațiunii politice URR, care să candideze la cea mai înaltă funcție în stat"**, a declarat Cosmin Galu, vicepreședinte URR, filiala Arad.

Anca Șumălan

Fundația Universitară „Vasile Goldiș" Arad
face înscrieri la
Liceul Particular nr. 1 și Școala Postliceală la următoarele specializări: Liceu - zi, seral și frecvență redusă: matematică-informatică, filologie-lb. engleză, economic; **Școala Postliceală:** asistent de farmacie, agent vamal, asistent social, secretariat, asistent de gestiune financiar contabil, agent de turism - ghid.
Taxă promoțională: 200 euro.
Informații: str. Feleacului nr. 1, tel. 256.394; 280.373.
(3708461)

JOI, 9 SEPTEMBRIE 2004

TVR 1

7,40 Jurnalul TVR
7,55 Frumoasă tinerețea mea - f. Italia, 2003 - p. IV
9,30 Teleshopping
10,00 Năzdrăvăniile fraților Kratt - s.
10,30 Ambasadorii - doc.
11,00 Sânge de țigan - rel.
12,00 Justiție militară - s.
13,00 Hope și Faith - s.
14,00 Jurnalul TVR
14,30 Teleshopping
15,00 Akzente
16,30 ... sed lex!
17,00 Sânge de țigan - s.
19,00 Jurnalul TVR
20,00 Unora le place jazz-ul - f. SUA, 1959
22,00 Stufstock - I
23,10 Jurnalul TVR
23,40 Martor nedorit - thriller SUA, 1998
1,20 CSI Investigații - s.
2,40 Jurnalul TVR
3,40 Mă fac bine în curând - f. SUA, 2001

TVR 2

7,00 Pasiuni - s., rel.
7,45 Teleshopping
8,15 În vizită la noi acasă - doc.
8,55 Rebelii - s.
9,45 Tonomatul de vacanță
12,10 Marea Brava - s.
13,00 Magazinul stud. teritoriale
13,45 Euro - Dispecer
14,00 Des. animate
14,30 Tribuna partidelor parlamentare
15,00 Siesta
17,00 Orizonturi sârbești - rel.
17,35 Magazin estival
18,30 Știri regionale
19,00 Pasiuni - s.
19,50 Euro - Dispecer
20,00 Jurnal TVR
20,20 Agenda festivalul artelor
20,30 Spune-mi ce te doare
21,00 Marea Brava - s.
21,50 Iubirea mai presus de viață - f. Italia, 1999
23,35 Amazon - s.
0,25 Călător prin lume - rel.
1,20 Teroare pe celuloid - thriller SUA, 1997

PRO TV

6,00 Teo - rel.
7,00 Știrile Pro TV - Ce se întâmplă doctore?
9,00 Omul care aduce cartea
9,20 Tânăr și neliniștit - s., rel.
10,50 Bucătăria lui Radu
11,30 Marile râuri ale lumii - doc.
12,30 La bloc - rel.
13,00 Știrile Pro TV
13,15 Lassie - s.
13,45 După zece ani - f. SUA, 1995
16,00 Tânăr și neliniștit - s.
17,00 Știrile Pro TV
17,45 Tânăr și neliniștit - s.
18,55 Sport
19,00 Știrile Pro TV
20,00 La bine și la rău - f. SUA, 1996
22,20 La bloc - s. AP
23,00 Știrile Pro TV * Sport
23,45 Vreau să fiu mare!
0,00 Răzbunare cu orice preț - f. acț. SUA-Polonia, 1994
2,00 Marcă înregistrată
2,30 Știrile Pro TV - rel.
3,30 La bine și la rău - f., rel.

TV ACASĂ

6,00 Povești adevărate - rel.
6,30 Luciana și Nicolas - s., rel.
8,00 Jurământul - s., rel.
9,00 Femei îndrăgostite - s., rel.
11,00 Prizoniera - s., rel.
12,15 Arabella - s.
12,45 Căpșune cu zahăr - s., rel.
13,40 Perla, cărările iubirii - s.
14,30 Pisica sălbatică - s. (AP)
15,45 Luciana și Nicolas - s
17,20 Rețeta de Acasă
17,30 Povești adevărate
18,00 Înger rebel - s. (AP)
20,00 Prizoniera - s. (AP)
21,00 Femei îndrăgostite - s.
22,50 Jurământul - s. (AP)
23,40 Căpșune cu zahăr - s.
1,00 Înger rebel - s., rel.
3,00 Povești adevărate - rel.
3,30 Aici e vara ta!
5,00 Muzica de Acasă

HBO

8,00 Regatul de foc - thriller, 2002 AP
9,40 Funeralii... cu cântec - comedie China, 2001 AP
11,25 Vedete la Hollywood Cameron Diaz
11,55 S-a întâmplat de curând - comedie Italia, 2003 AP
13,24 Eroul orașului - f. 2002
15,10 Harry Potter și piatra filosofală - f. av. 2001
17,40 Pe platourile de filmare
18,15 Regatul de foc - thriller 2002 AP
20,00 Mansfield Park - f. Anglia, 1999 AP
22,00 Orașul zeilor - f. Brazilia, 2002 (16)
0,10 Vis și realitate - f. 2001 (16)
1,50 Cinema

PRIMA TV

7,30 Dragoste și putere - s., rel.
8,00 Focus
10,55 Clip art
11,00 Roseanne - s.
11,30 -Monica show - rel.
12,40 Teleshopping
13,00 Documentar
14,00 Teleshopping
14,30 Viteză maximă - rel.
15,30 Dragoste și putere - s., rel.
16,00 Sunset Beach - s., rel.
16,45 Kensky show
18,00 Focus
19,00 Monica show (AP)
20,00 Copii spun lucruri trăsnite
21,00 Hipnoza
22,00 Trăsniți în NATO - s.
22,30 Focus plus
23,15 Poliția în acțiune
23,45 Nebun după femei - comedie, SUA 2002 (16)
1,30 Focus
3,30 Hipnoza - rel.

ANTENA 1-TV ARAD

7,00 Observator
8,00 Știri Arad - rel.
8,25 Emisiune în limba bulgară - rel.
8,45 Divertisment
9,00 Un nou început - s.
10,00 Vivere - s., rel.
11,00 Îngerul păzitor - s.
12,00 Seaquest - s.
13,00 Observator
13,30 Comedia animalelor
14,00 Puterea de a uita - dramă, SUA cu Scott Bakula
16,00 Publicitate, promo
16,05 Pactul de stabilitate
16,30 Știri TVA
16,55 Publicitate
17,00 Știri
17,45 Vivere - A trăi cu pasiune - s.
18,53 Sport
18,55 Meteo
19,00 Observator * Meteo
19,56 Publicitate
20,15 Ciao, Darwin!
22,15 Observator
22,30 Știri TVA
23,00 Marius Tucă show
0,00 Stagiarii - s.
0,30 Călătorie în timp - s.
1,00 Observator - rel.
2,00 Păcatul - s.
4,15 Marius Tucă show

RCS

9,00 Știrile RCS 2 - rel.
9,45 Tradiții și folclor - cultural
10,30 O oră cu D. Dascălu - rel.
12,00 Știrile RCS 1 - rel.
12,45 Emisiune în lb. sârbă/germană - rel.
13,15 Mistere, farmece, miracole - doc.
13,30 La paralela 60 - doc.
14,30 Părinți și copii - rel.
14,45 Videoclipuri
15,00 Știrile RCS 2 - rel.
15,45 Joia populară
17,00 Emisiune în lb. maghiară - minorități
18,00 Știrile RCS 1
18,45 Neon Rider - doc.
19,30 Universitatea V. Goldiș - informativ
20,30 Safari - doc.
21,00 Prim plan
22,00 Știrile RCS 2
22,45 Prim plan - rel.
23,45 Videoclipuri
0,00 Știrile RCS 1 - rel.
0,45 Închiderea programului

B1 TV

7,00 Viața dimineața; **10,00 Sofia** - s.; **11,00 Încotro merge Soledad?** - s.; 12,00 Știri; 12,30 Teleshopping; 13,00 Fan X; 14,00 Teleshopping; 14,30 Showbiz; 15,00 Teleshopping; 15,30 Azi despre mâine - rel.; **17,00 Sofia** - s.; 17,50 Jet Set. Info economic; 18,00 Știrile naționale; **19,00 Încotro merge Soledad?** - s.; 19,50 Jet set. Info ec.; 20,00 Best of DAN-Danaua (AP); 22,00 Ediția de seară; 22,30 Azi despre mâine; 0,00 Știrile naționale - rel.; 3,00 Chat TV

TV SPORT

9,00 Telesport; 9,15 Biliard-rel.; 10,45 Snooker-rel.; 12,15 Nascar-rel.; 16,15 Magazin Ferrari și Maserati; 17,00 Best of handbal; 18,30 Telesport; 18,45 Tenis: ATP Magazin; 19,15 Fotbalul pe glob; 22,00 Fotbal: Meci din Primera Division - rel.; 0,00 Telesport; 0,15 Clubul campioanelor -rel.

Redacția Adevărul nu își asumă răspunderea pentru modificările ulterioare intervenite în programele TV

NATIONAL TV

8,00 Primul val de știri; 9,00 Miezul problemei; **10,10 Trădată** - s., rel.; **11,00 Femeia ideală - s.**; 12,00 Teleshopping; 13,00 Știri; **13,15 Dulce răzbunare - f., rel.; 15,15 Trădată** - s.; 16,15 Horoscopul de mâine; 16,30 Sezonul comediei; 18,45 Știri, Sport, Meteo; 19,45 Țara lu' Papură Vouă; **20,00 Las Vegas - s.; 21,00 Miezul problemei;** 22,00 Știri; **22,05 Inimi frânte - f. p. VII;** 23,45 Scandic bar; 0,00 Știri

REALITATEA

7,00 Jurnal TV; 7,45 Revista presei; 8,00 Jurnal TV; 8,45 Revista presei; 9,00 Jurnal TV; 10,15 Audiența în direct - rel.; 11,15 100%; 12,00 Jurnal TV; 12,45 Revista presei; 13,15 Arhitectonic - rel.; 14,00 Jurnal TV; 15,15 Realitatea medicală; 16,00 Jurnal TV; 16,50 Nașterea unei națiuni; 17,15 Audiența în direct; 18,00 Jurnal TV; 18,50 Nașterea unei națiuni; 19,00 Jurnal; 19,30 Nașterea unei națiuni; 20,15 100%; 21,00 Jurnal TV; 21,50 Proiect România; 22,00 Știrea de la ora 22; 23,00 Jurnal TV; 23,50 Proiect: România

PRO CINEMA

6,00 Mediafax Info; **15,00 Capcana timpului** - s., rel; 15,55 ProMotor; **16,00 Asterix și Obelix** - s., rel..; 16,55 ProMotor; **17,00 Cum să devii un star rock - rel.**; **18,00 Capcana timpului** - s.; 18,55 ProMotor; **19,00 Asterix și Obelix**- s.; **20,00 Seinfeld - s. AP**; **21,00 Alias** - s. (12); **22,00 Schimbul trei** - s.; **23,00 La limita imposibilului** - s. (12); **0,00 Alias** - s., rel.; **1,00 Schimbul trei** - s., rel.; **2,00 La limita imposibilului** - s., rel.

„Febra" căsătoriilor

Tot mai mulți tineri spun „da" la Starea Civilă

Din ce în ce mai multe cupluri de tineri își unesc destinele prin acte, abandonând moda concubinajului. Anul acesta, Oficiile Stării Civile au fost luate cu asalt, înregistrându-se un număr foarte mare de căsătorii.

2004 - anul căsniciilor

Cu toate că Birourile de Stare Civilă sunt invadate după fiecare post religios, vara și toamna rămân, ca întotdeauna, perioadele cele mai preferate pentru astfel de evenimente. Motivele ar fi multe: e timpul concediilor și oamenii sunt mai liberi și mai puțin stresați. Postul Sfântei Marii se încheie pe data de 15 august, iar după aceasta căsătoria civilă poate fi urmată de cea religioasă chiar în aceeași zi. Cumularea celor două evenimente este varianta pentru care optează cei mai mulți, fiind benefică și pentru bugetul tinerei familii.

Dacă în perioada postdecembristă concubinajul venea să justifice un nou tip de mentalitate, specific epocii de tranziție, iată că anul 2004 este anul căsniciilor. Din cauza nesiguranței zilei de mâine, a spiritului de libertate și a lipsei de obligații, tinerii din ziua de azi, cel puțin până de curând, preferau concubinajul, în detrimentul căsătoriei. Teama de divorț și de partaj îi face pe mulți tineri să se gândească de mai multe ori înainte de a spune „da" în fața ofițerului de la Starea Civilă. Cu toate acestea, se pare că anul în curs a fost unul „plin" din acest punct de vedere.

100 de căsătorii într-un singur weekend

Din datele furnizate de Biroul de Căsătorii din cadrul Primăriei Arad rezultă că, de la începutul anului și până acum au fost oficiate un număr aproape dublu de căsătorii față de aceeași perioadă a anului trecut. Dacă pe toată perioada anului 2003 au fost oficiate 1038 de căsătorii, de la începutul anului 2004 și până acum peste 1130 de tineri și-au unit destinele. Tot de la biroul de căsătorii am aflat că majoritatea celor care s-au decis să spună „da" au vârstele cuprinse între 20 și 30 de ani.

Cei mai mulți tineri se căsătoresc în lunile de vară: iulie - august. Numai în urmă cu aproximativ trei săptămâni ofițerii strării civile au oficiat peste 100 de căsătorii într-un singur weekend.

Sălile festive - rezervate și pentru anul viitor

Faptul că anul acesta au existat foarte mulți tineri care s-au hotărât să-și petreacă viețile împreună a fost confirmat și de reprezentanții unor locații în care se sărbătoresc astfel de evenimente.

Mircea Matica - șef sală la restaurantul aparținător de Hotelul Continental, ne-a declarat că anul acesta au fost programate foarte multe căsătorii, sala de evenimente fiind ocupată în fiecare sâmbătă. Ba chiar au existat solicitări și pentru zilele de duminică. Mai mult, s-au făcut deja rezervări și pentru anul viitor. **„Până în luna septembrie toate sâmbetele sunt ocupate deja"**, ne-a mai informat dl. **Matica.**

Nicolae Oană - director general la Hotel Parc, ne-a spus că sala festivă a hotelului a fost rezervată anul acesta inclusiv în fiecare duminică. **„Chiar am avut într-o sâmbătă două nunți, una după alta. Și pentru anul viitor s-au făcut rezervări și aproape nu mai sunt locuri. Au fost făcute foarte multe rezervări..."**, spune dl. **Oană.**

La sala festivă a hotelului Central s-au făcut rezervări și pentru luna septembrie a anului 2005. **Nicolae Chiș** - șef alimentație publică la hotelul sus menționat, ne-a declarat: **„Am fost deja contactați pentru date de referință pentru rezervări pe anul viitor. Există foarte multe solicitări. Cerințele pentru căsătorii sunt foarte mari. Avem ocupate până și duminicile pentru căsătorii. Avem deja și plăți în avans pentru anul 2005. Încă din primele luni ale anului au început solicitările..."**

Nadia Bodran

Căsătoria în „stil italian" costă 150 de euro

La Șicula și Chereluș, după Revoluție au venit destui investitori străini, în marea lor majoritate italieni. Forța de muncă locală, mai ales cea feminină lucrează la aceste companii. Luând moda de la Arad, Consiliul Local Șicula a adoptat o hotărâre prin care în cazul căsătoriei când unul din parteneri este cetățean străin, taxa să fie echivalentul în lei a 150 de euro.

În ultimii 4 ani, la Șicula au fost oficiate 150 de căsătorii, însă doar între parteneri cu cetățenie română. „Deși mulți italieni care au firme, stau destul de mult timp la noi, până acum nu am avut nici o solicitare de căsătorie cu un cetățean străin. Oricum timpul nu e pierdut", a punctat Aurel Radița, primarul de Șicula.

G. C.

Înscrieri pentru clasa a V-a!

Liceul Teoretic „Vasile Goldiș" Arad face înscrieri pentru clasa a V-a, an școlar 2004-2005, cu posibilitatea de a urma cursuri opționale de:

● **informatică;** ● **engleză intensiv;**
● **germană;** ● **înot**

Cursurile se desfășoară numai dimineața.

Menționăm că există posibilitatea de a lua masa de prânz la cantina liceului.

Informații suplimentare la secretariatul liceului, Calea Victoriei nr. 1-3, tel./fax 0257/230.335, 338.332.

În prima jumătate a anului

Două mii de șomeri și-au găsit o slujbă

De la începutul anului, 1962 șomeri au fost încadrați în muncă înainte de expirarea perioadei pentru care erau îndreptățiți să beneficieze de indemnizația de șomaj.

Persoanele care se angajează în acest termen beneficiază, din momentul încadrării în muncă și până la sfârșitul perioadei pentru care erau îndreptățite să primească indemnizație de șomaj, de o sumă lunară, neimpozabilă, în cuantum de 30% din indemnizația de șomaj, potrivit prevederilor Legii 76/2002 privind sistemul asigurărilor pentru șomaj și stimularea ocupării forței de muncă.

„Stimularea șomerilor de a se încadra cât mai repede în muncă a condus la scurtarea, în medie, cu 3,18 luni a perioadei de șomaj, pentru beneficiarii acestei măsuri. Pentru acordarea a 30% din indemnizația de șomaj în perioada 1 ianuarie - 31 iulie 2004, AJOFM Arad a cheltuit 4 321 229 mii lei din bugetul asigurărilor de șomaj. Analizând cheltuielile în valoare de 4,3 miliarde de lei, pentru cei 1962 șomeri beneficiari, rezultă că, în medie, fiecare persoană a primit 2.202.461 lei. Prin raportare la cuantumul indemnizației de 30%, respectiv 630.000 lei/lună, rezultă, în medie, 3,18 luni de primire a indemnizației, adică de reducere a perioadei de șomaj", declară Alexandra Lincar, purtător de cuvânt al AJOFM.

Unul din obiectivele AJOFM Arad pentru anul în curs constă în reducerea șomajului de lungă durată, acordarea acestor alocații reprezentând una dintre pârghiile ce pot fi folosite în acest scop.

M. Popescu

Un partener bun face toți banii!

www.peugeot.com.ro

Peugeot Partner Furgon. Sigur, de încredere și plin de avantaje.
Prețul pornește de la 8.647* de Euro la care se aplică din start o reducere de 1.000 de Euro! În plus, ai la îndemână un foarte bun sistem de finanțare pe 4 ani: avans - 1.150 de Euro, rată lunară - 164 de Euro, dobândă - 9,5% pe an și valoare reziduală 0.

PARTENERUL CELOR EXIGENȚI

Partner

PEUGEOT

Ofertă valabilă până la 31 decembrie 2004.

AUTO SML - CONCESIONAR PEUGEOT
Micalaca I Est., Arad, tel.: 0257/27.87.38

* plus TVA

(3708362)

Puls politic

„Legea pentru Iliescu", adoptată la Camera Deputaților

Legea alegerilor prezidențiale, adoptată la Camera Deputaților, a stârnit mânia democraților și liberalilor, care vor face plângere la Curtea Constituțională. Pe lângă faptul că legea îi permite Președintelui României să participe la alegerile parlamentare ca independent pe listele unui partid, mai are voie și să participe la campania electorală, în timpul mandatului. Ce opinii au oamenii politici arădeni în această privință, în declarațiile de mai jos...

Gheorghe Chiper, președinte executiv PSD Arad :

„Cred că legea deschide posibilitatea valorificării unor oameni politici care au demonstrat pe parcursul anilor că înseamnă ceva pentru țară și merită să fie prezenți în politica la nivel înalt, indiferent ce partid i-a propulsat. În privința celuilalt aspect, președintele Iliescu a declarat deja că nu se va implica în campania electorală, pentru că nu are nevoie ".

Cziszter Kálman, președinte departament politic UDMR:

„Fără să fi avut consultări cu conducerea organizației, personal sunt de acord ca pe listele unor partide să poată candida și independenți, care la ora alegerilor nu sunt înregimentați

politic. Cred că ar fi un pas spre votul uninominal. În schimb, nu sunt de acord ca președintele statului să participe la campania electorală pe timpul exercitării mandatului, lucru subliniat și de declarația președintelui Ion Iliescu".

Gheorghe Feieș, președinte PRM:

„Părerea mea este că trebuie să aibă dreptul să candideze. Sigur că prezența sa pe listă poate să influențeze alegătorii, dar acest lucru ar trebui să mobilizeze celelalte partide, să le facă să-și pună pe liste oameni de valoare, care să poată contracara popularitatea lui Iliescu, nu doar să protesteze"

Gheorghe Seculici, președinte PD:

„Această hotărâre este luată în avantajul partidului de guvernământ și în speță a președintelui Ion Iliescu. Pot să spun că s-a votat o lege care încalcă Constituția și care sper că va fi amendată de electorat. Începem să ne obișnuim deja cu astfel de hotărâri luate de reprezentanții social-democraților".

Ovidiu Marian, președinte PNȚCD

„Consider că este un abuz din partea reprezentanților social-democraților. În mod normal, Ion Iliescu ar fi trebuit să se retragă din funcția pe care o deține, pentru că el trebuie să fie imparțial, fiind președintele tuturor românilor, indiferent de apartenența politică. Eu sunt de acord cu candidatura lui, doar dacă o va face ca independent, fără a fi prezent pe listele unui partid".

Titus Gheorghiof, președinte PNL

„Nu suntem de acord cu această lege și am înaintat și 15 amendamente care se refereau la scoaterea articolelor care făceau referire la posibilitatea ca Președintele României să poată candida ca independent pe listele unui partid politic, amendamente care ne-au fost respinse. Acum adunăm semnături pentru ca această lege să poată fi atacată la Curtea Constituțională. Dacă și aici va fi respinsă cererea noastră, vom face un memorandum președintelui Ion Iliescu, prin care îi vom cere să nu promulge legea în această variantă".

Lia Ardelean, președinte PUR

„Poziția umaniștilor a fost ca președintele statului, indiferent care este el, să poată intra de drept în Camera Deputaților și Senat. Era o opțiune bine gândită, pentru că ar fi evitat acest scandal iscat între partidul de guvernământ și Alianța DA PNL-PD".

Anca Șumălan
Simion Todoca

Băsescu nu va impune pe nimeni de la Centru

La întrunirea Colegiului Director al PD care a avut loc ieri la București, unde au participat toți președinții de organizații județene s-a discutat despre stadiu pregătirilor pentru campania electorală. De asemenea, s-a insistat foarte mult în a se respecta cele opt pucte impuse de Traian Băsescu pentru candidații democrați la Parlament. În cadrul ședinței nu s-au discutat însă listele parlamentare, subiect anunțat ieri ca prioritar pe ordinea de zi. Cât despre programul de guvernare **„acesta este finalizat și poate fi aplicat în orice clipă. Dar va fi prezentat numai în perioada campaniei"**, a declarat Gheorghe Seculici, președintele PD, filiala Arad care a fost prezent la întâlnire. Întrebat dacă Băsescu va impune pentru listele din teritoriu și reprezentanți de la Centru, Gheorghe Seculici a declarat: **„Este pentru prima dată în istoria partidului când nu se vor impune oameni de la Centru pentru listele din teritoriu. Ni s-a cerut să alegem oameni noi, tineri și care să se implice. Pot să spun că noi suntem în concordanță cu ceea ce ni se cere".**

Anca Șumălan

Plus și minus

(Urmare din pagina 1)

Ceea ce demonstrează că unde partidul propune și conducerea dispune, democrație nu-i. Dar asta-i, nu-i așa, o problemă colaterală. Ea nu împiedică PSD să considere că a câștigat meciul cu Alianța mai ales că are acum propria alianță botezată „Uniunea Națională PSD + PUR". Pentru aceasta PSD și-a rupt de la gură 32 de locuri eligibile pentru Camera Deputaților și Senat față de 20 cât era dispusă să liciteze D.A. PNL-PD. Proclamând convocarea la națională, Dan Voiculescu nu a uitat să precizeze că PUR nu e la remorca nimănui". Poate-i dă voie PSD să se joace singură prin cameră. Alianța este ocupată acum să țină ușa deschisă umaniștilor nemulțumiți. Altă sarcină pentru portarul PNL plictisit deja de scris. Zestrea cu care vine PUR în Uniune e destul de firavă. După unele sondaje 3,5, altele îi dau 5%. De unde probabil starea de neliniște a lui Voiculescu. Dacă nu sare pragul? Tot mai sigură e prima iubire. PUR susține însă că nu la locuri pe liste ci dă voturi. Plus. Voturile propriului electorat situat undeva în zona virtualei clase de mijloc, a micilor întreprinzători se datorează mesajelor liberale lansate de PUR. Numai că aceste voturi se vor duce acum spre Alianță. Și dacă singura bijuterie rămâne postul TV, mi-e teamă că PSD a dat cât nu face. Dacă media controlată de Voiculescu ar avea o influență atât de mare, normal ar fi fost ca PUR să nu se teamă de cursa de unul singur. Or, n-a fost așa. Așa încât teoreticele 45 procente pe care PSD + PUR contează la generale s-ar putea să nu fie atinse. Mai mult, animozitățile generate între foștii combatanți s-ar putea solda cu o strașnică contraperformanță. Plusul ar putea fi ușor un zero. Până una alta, presiunile făcute de PUR cât și rezultatele preliminariilor fac ca PSD să fiarbă. Parlamentarii „maziliți" sunt în pragul revoltei. În cealaltă parte Alianța somnolează. Un premier nu vrea să scoată din joben că la noi „cutuma este ca premierul să fie desemnat după câștigarea alegerilor, adică după primul tur". La programul de guvernare se lucrează în taină că dacă află PSD îi „copiază cu repeziciune toate ideile". Un guvern-umbră n-au făcut, că nu-i soare probabil. În loc să se mobilizeze, Alianța parcă a adormit. S-ar putea ca peste puțin timp să se deștepte. Tot în opoziție. Nu poți câștiga alegerile bazându-te doar pe votul negativ. Are și el niște limite.

Astăzi, la Congres

Se parafează Uniunea Națională PSD+PUR

Astăzi, la București, în Sala Palatului, se desfășoară Congresul comun al PSD și PUR, care are ca punct principal pe ordinea de zi constituirea alianței electorale Uniunea Națională PSD+PUR. De asemenea, Adrian Năstase va fi desemnat candidat al Uniunii la Președinția României.

Din Arad, vor fi prezenți la congres 33 de delegați de la PSD și 12 de la PUR.

În ceea ce privește poziția social democraților și umaniștilor arădeni față de constituirea alianței, se știe că PUR Arad se pronunțase pentru ca partidul să participe la alegeri cu liste proprii, dar opțiunea s-a schimbat radical la lucrările Consiliului Național. PSD-iștii nu au discutat ce poziție vor adopta, urmând să stabilească la fața locului, în funcție de documentele care vor fi prezentate la congres.

Simion Todoca

Gheorghe Falcă - purtător de cuvânt al Alianței D.A. PNL-PD

La sfârșitul acestei săptămâni se va anunța oficial purtătorul de cuvânt al Alianței DA PNL-PD. Dacă până acum puteau da informații cu privire la situația, acțiunile și problemele din Alianța DA PNL-PD doar cei doi copreședinți (Titu Gheorghiof și Gheorghe Seculici), în urma discuțiilor avute de reprezentanții democrați și liberali, s-a decis ca Gheorghe Falcă, primar în funcție al Aradului și vicepreședinte al PD, filiala Arad, să fie purtător de cuvânt al Alianței DA PNL-PD. De asemenea, s-a mai hotărât ca în lipsa lui Gheorghe Falcă să poată informa pe teme politice ale Alianței și Tiberiu Dekany, viceprimar al Aradului și vicepreședinte PNL.

Anca Șumălan

Mihail Eminescu - scrieri politice

Biblioteca politică

Pentru mulți pare o surpriză, dar poetul nostru național a fost un mare analist politic al vremii sale. Este singurul poet național a cărui operă nu a fost publicată în întregime, scrierile sale politice nu au mai văzut lumina tiparului din 1935, când acestea au apărut în editura „CARTEA ROMÂNEASCĂ".

Orientarea sa politică a fost influențată de către mult iubitul său dascăl, Aron Pumnul, lider spiritual al tuturor bucovinenilor încălziți de gândul reînălțării neamului și restabilirii lui în drepturile sale naturale. În concepția sa, **„națiunea e cuprinsul unui popor de același sânge, poporul este trupul națiunii iar limba este sufletul ei"**. Eminescu a reușit să cunoască starea reală a națiunii deoarece a rătăcit prin toate provinciile românești cu trupa lui Pascali ajungând și la Blaj „locul de unde a răsărit soarele românismului".

Atenția lui Eminescu a fost atrasă în primul rând de situația românilor din provinciile subjugate de imperiul austro-ungar. Atunci când șefii români din Transilvania erau descurajați din pricina insuccesului în problemele naționale, în ziarul „Federațiunea", ziar românesc ce apărea la Budapesta, el combate pasivismul acestora și neparticiparea la alegeri pentru ca în Parlament să se ceară cu tărie independența Transilvaniei, desființarea dualismului, și transformarea întregului imperiu într-o confederație.

Foarte interesat a fost și de viața publică din România după detronarea lui Cuza. Viața publică rămâne foarte tulbure, oamenii politici iau atitudine atât pro cât și contra principelui Carol. Aici Eminescu are o atitudine favorabilă grupului junimist dar este necruțător cu trădătorii din noaptea detronării lui Cuza.

Gândirea politică a lui Eminescu este profund marcată de primatul națiunii... **„Cine vrea să lucreze cu folos pentru umanitate trebuie să lucreze întâi pentru națiunea în care s-a născut".** Cosmopolitismul nu este un adevăr ci totdeauna un interes. Cosmopolitismul este combătut cu o vehemență viscerală pentru că Eminescu crede în vitalitatea națiunii române care va fi biruitoare asupra asupritorilor și restriștilor iar triumful națiunii va fi triumful dreptății. Adevărata unitate socială capabilă de a înfrânge piedicile nu este statul ci națiunea... **„Chestiunea de căpetenie pentru dezvoltarea acestei țări este ca elementul românesc să rămână cel determinant, voim stat național nu stat cosmopolit, nu Americă dunăreană. Soarta și caracterul neamului trebuie să fie determinate de elementul național".**

De asemenea, condamna cu vehemență liberalismul atacând puternic instituțiile aduse din import de către acesta: **„instituțiile statului trebuie să se potrivească fondului românesc tradițional, păstrând caracterul pur românesc al acestora. Civilizația adevărată răsare din adâncuri proprii nu din maimuțăreala obiceiurilor străinilor".**

O concepție proprie o are despre muncă: „temeiul unui stat e munca, iar bogăția unui popor stă în muncă nu în bani". Progresul este condiționat de dezvoltarea continuă a muncii fizice și intelectuale.

Citind scrierile politice ale lui Eminescu tragem concluzia că acestea sunt actuale.

Petru Z. Danci

Au fost găsiți criminalii francezului ucis la Vladimirescu

(Urmare din pagina 1)

Polițiștii au găsit, la câteva sute de metri, câinele victimei, spânzurat de o barieră. Primele concluzii ale anchetatorilor au fost: omor în scop de jaf sau crimă pasională. La acea dată, comisarul șef **Nicolae Gudiu**, șeful Inspectoratului Județean de Poliție, promitea că în scurt timp vor apărea rezultate concrete în urma cercetărilor.

Iată că a reușit să se țină de cuvânt. Procurorul criminalist **Micle Blag**, de la Parchetul de pe lângă Tribunalul Arad, împreună cu o echipă de polițiști de la I.J.P. Arad au stabilit ca fiind posibili autori ai infracțiunii de omor deosebit de grav, **Redenciuc Liliana Daniela** și concubinul acesteia - **George Ganea**. Anchetatorii au fost sprijiniți de către un ofițer de legătură de la Ambasada Franței la București. Una dintre cele mai importante informații avute la dispoziție de către criminaliști a fost aceea că francezul avea legături amoroase cu o româncă din Brașov. Se pare că cei doi învinuiți ar fi sustras, după decesul victimei, cartea de identitate a acesteia, pașaportul, permisul de conducere, telefonul mobil, cardul bancar și toate actele pe care se afla fotografia decedatului. Din datele anchetei au rezultat elemente concrete în baza cărora procurorul criminalist a putut dispune începerea urmăririi penale împotriva celor doi. La solicitarea Parchetului, Tribunalul Arad a autorizat efectuarea unei percheziții domiciliare în Brașov și Poiana Brașov, la locuința Danielei Redenciuc Liliana și a lui George Ganea. O echipă din care au făcut parte procurorul criminalist **Micle Blag**, comisarul șef **Vasile Viorel** - șeful serviciului Omoruri din cadrul Inspectoratului General al Poliției Române, comisarul șef **Pavel Bițiș** și subcomisarul **Teodor Pană**, s-a deplasat la Brașov unde oamenii legii au efectuat percheziții. În urma unei expertize făcute de către Institutul de Criminalistică al I.G.P. și a concluziilor din anchetă, s-a pus în mișcare acțiunea penală, iar Daniela Liliana Redenciuc a fost arestată, pe o durată de 29 de zile, pentru săvârșirea infracțiunii de omor deosebit de grav. „**Tribunalul Arad a dispus arestarea preventivă a inculpatei deoarece aceasta a comis o faptă cu un grad foarte mare de pericol social pentru care legea prevede pedeapsa închisorii mai mare de patru ani și există probe certe că lăsarea ei în libertate prezintă pericol concret pentru ordinea publică**", a declarat prim-procurorul Parchetului de pe lângă Tribunalul Arad, **Sabin Mariș**. Urmărirea penală nu este încă finalizată, dar putem spune că în acest caz rezultatele nu au întârziat să apară.

Mașina în care a fost găsit ucis cetățeanul francez

Muncă la negru pe plantațiile de tutun din Neudorf

● Nemulțumiți, „ziuașii" l-au sechestrat pe șeful de fermă

Foto: Vasile Obșitoș

(Urmare din pagina 1)

Ieri dimineață, inspectorii ITM au descins la ferma SC Tiber Tabaco, unde s-au lovit de un răspuns foarte ferm din partea reprezentanților societății care susțineau că, fiind sărbătoare, muncitorii nu au venit la muncă. După mai bine de o oră de căutări pe o suprafață de 300 de hectare, oamenii legii au dat totuși peste muncitori, spre „surpinderea" șefului de secție. Referitor la echipamentul de protecție pe care ar fi trebuit să-l poarte muncitorii, Costică Jure, șeful secției chimizare afirma că societatea le-a pus la dispoziție salopete, dar ei au preferat să se îmbrace în... saci de nylon.

Conducerea firmei TIBER TABACO cultivă peste o sută de hectare de tutun în zona Neudorf și susține că toată cultura a vândut-o unor persoane fizice în baza unor înțelegeri contractuale. „În cursul dimineții de mâine (n.n. astăzi) urmează ca directorul societății în cauză să ne prezinte întregul documentar al societății. La ora controlului efectuat de inspectorii ITM, pe câmp erau doar 23 de muncitori. În condițiile în care mulți dintre ei nu lucrează în sărbători, cum este cazul zilei de astăzi (n.n. ieri), credem că numărul muncitorilor care erau aduși la Neudorf este mult mai mare într-o zi normală de lucru. Printre ei am găsit chiar și o femeie însărcinată și patru copii cu vârste de 16, respectiv 17 ani. Nici unul dintre muncitori nu era încadrat în muncă cu acte. În zilele imediat viitoare vom găsi vinovatul care este pasibil de o amendă de 100 milioane de lei pentru copiii și 50 milioane de lei pentru adulții pe care-i punea la muncă", precizează d.na **Lucia Opriș**, inspector general adjunct al Inspectoratului Teritorial de Muncă.

Victime printre apărătorii pădurilor

Trei inspectori silvici au fost agresați în timpul serviciului

Tăierile ilegale de arbori, în special cei valoroși (cireș sălbatic, nuc, stejar etc.), a devenit, cu pregnanță în ultima vreme, sport național. Și cum ne placem să spunem că dacă Banatul este „fruncea", atunci Aradul este „mincea", nu trebuie să ne sperie faptul că și la noi acest sport național este în plin avânt. Aceasta, în ciuda faptului că reprezentanții Direcției Silvice Arad, prin departamentul special de pază și protecție, acordă o atenție deosebită combaterii furtului de lemn din pădure.

În cele ce urmează, vă prezentăm un fapt petrecut la începutul lunii august, la Ususău, care i-a pus la grea încercare pe apărătorii pădurilor. Din păcate, faptul că se aflau în timpul serviciului și că erau îmbrăcați în uniformă nu i-a scutit de injurii și amenințări, unul dintre ei alegându-se și cu o bătaie.

Lemn de foc fără acte

Ziua de 3 august 2004 se anunța una obișnuită pentru ing.Gheorghe Lazăr, ing. Petru Șeran și ing. Adrian Lung, primii doi inspectori în cadrul Compartimentului de pază și protecție al Direcției Silvice Arad, iar cel din urmă angajat al Ocolului Silvic Lipova. Ca de obicei, aceștia au dat curs sesizărilor, da data aceasta fiind vorba despre o tăiere ilegală de arbori nemarcați în zona Ocolului Silvic Valea Mare. După efectuarea cercetărilor de rigoare (măsurarea diametrului cioatelor etc,), care a durat de dimineață până seara, în jurul orelor 19,00, pe drumul de întoarcere spre Arad, cei trei silvicultori au verificat o serie de autovehicule care transportau material lemnos.

„Pe raza localității Ususău - după cum ne spune ing.Gheorghe Lazăr - am văzut oprit pe partea dreaptă a drumului un camion, cu numărul de înmatriculare AR-76-CUC, încărcat cu lemn de foc. Am oprit mașina cu care eram și ne-am îndreptat spre șoferul camionului cerându-i acestuia actele de însoțire a mărfii. Acesta ne-a răspuns că actele de însoțire se află la proprietarul camionului, o persoană fizică, el fiind doar șofer. După vreo 20 de minute de discuții și-a făcut apariția soția proprietarului, fără însă să ne aducă actele solicitate. În timp ce întocmeam procesul-verbal de constatare, din spatele nostru a apărut în mare viteză o mașină mică care s-a oprit milimetric de locul unde mă aflam. Din mașină au coborât doi oameni, dintre care pe unul l-am recunoscut ca fiind ing. Lucian Suciu, fost angajat al Direcției Silvice. Am fost agresați verbal de către cei doi și, la un moment dat, șoferul lui Suciu m-a lovit cu piciorul după cap. Am căzut jos, pe asfalt, unde am mai încasat vreo câteva picioare în spate. Unul dintre colegii mei a intervenit, iar eu am reușit să fug în mașină. Am demarat în trombă și ne-am oprit la postul de poliție din Ususău unde, din păcate, nu se afla nimeni. La Lipova, la postul de poliție, agentul care era de serviciu ne-a spus să revenim dimineață, să dăm atunci declarațiile de rigoare, deoarece colegii din tura sa se aflau la o intervenție."

Aici, trebuie să facem precizarea că, așa cum ne-a spus Gheorghe Lazăr: „Suciu lucrează pentru firma cumnatului său, care se ocupă cu exploatarea lemnului, de unde se pare că provenea materialul lemnos." Astfel se explică într-o oarecare măsură, prezența lui Lucian Suciu la Ususău și intervenția avută de către acesta.

Injecții și ... dureri

Gheorghe Lazăr nu a putut să-și ascundă, totuși, nemulțumirea pentru modul cum au fost tratați de către polițiști oameni care au fost agresați în timp ce-și îndeplineau atribuțiile de serviciu, după care a continuat: „Când am ajuns la Arad, primul drum l-am făcut la Spitalul Județean. Aveam dureri mari de cap și dureri în zona spatelui. Am fost consultat de către un medic și mi-au fost administrate câteva injecții. A doua zi, așa cum ne-a sugerat polițistul, ne-am prezentat la Poliția din Lipova unde, în prezența polițiștilor locali și a doi polițiști din Arad, am dat declarațiile de rigoare. Vreau să vă spun că în timpul cât am dat declarații mi-a fost sugerat să renunț la plângere, să mă înțeleg cu făptașul. Am ajuns la concluzia că se încerca mușamalizarea acestui caz."

După 3 de ani în slujba pădurii, Gheorghe Lazăr a fost bătut... la datorie

180 de milioane prejudiciu

Despre inginerul Lucian Suciu, Gheorghe Lazăr crede că, prin gestul său, a încercat să se răzbune pentru faptul că a fost data afară din funcția pe care a deținut-o în cadrul Direcției Silvice Arad. „În urmă cu doi ani de zile, Suciu a prejudiciat Ocolul Silvic Lipova cu suma de 180 de milioane de lei, bani pe care i-a achitat integral în momentul în care i-a fost desfăcut contractul de muncă" - ne-a spus ing.Gheorghe Lazăr.

Cât îl privește pe celălalt agresor, cel care l-a lovit cu picioarele, Gheorghe Lazăr ne-a spus că îl cheamă Gheorghe „Gigi" Lebanov și că este șoferul lui Suciu.

Lemnul de foc a fost vândut în altă localitate

După ce a depus la dosar, în data de 4 august 2004, certificatul medico-legal (din care reiese că a suferit diverse contuzii, leziuni traumatice provocate de lovirea cu sau de un corp dur, și în urma cărora sunt necesare câteva zile de îngrijiri medicale), inginerul Gheorghe Lazăr, împreună cu cei doi colegi și cu polițiștii au descins la locuința unui cetățean din Șeitin. Acolo fusese dus, înainte cu o seară, și vândut lemnul de foc pentru care, după cum ne-a spus Gheorghe Lazăr, nu s-au putut prezenta actele de proveniență. „Cetățeanul respectiv ne-a spus că a plătit pentru mașina de lemne 8,5 milioane de lei și că a dat banii șoferului. Nu ne-a putut prezenta nici un act pe lemnele respective, circa cinci metri cubi. Ceea ce m-a contrariat a fost faptul că, deși se aflau acolo, polițiștii nu au dispus confiscarea lemnului, cu toate că nu existau acte de proveniență."

Uite parchetul, nu e parchetul!

Un alt aspect interesant relatat de către Gheorghe Lazăr este cel referitor la proveniența lemnului. Într-o primă fază, șoferul i-a condus pe inspectori și polițiști la parchetul de pe care susținea că a încărcat lemul de foc, partidă aflată în exploatarea firmei cumnatului lui Suciu. Numai că, în parchetul respectiv nu se aflau specii de arbori dintre aceia care au fost vânduți. „Brusc, șoferul și-a amintit că nu din parchetul acela a încărcat mașina ci din alt parchet." - ne-a mai spus Gheorghe Lazăr. Din câte am aflat, și acel parchet era tot în exploatarea firmei cumnatului lui Lucian Suciu.

Într-un final, tot s-a ajuns la parchet. Însă la Parchetul de pe lângă Judecătoria din Lipova unde se află în lucru dosarul cu pricina. Gheorghe Lazăr a depus plângere penală împotriva agresorilor pentru injurii, ultraj și lovire și speră că justiția îi va face dreptate.

Lucian Suciu are altă variantă

„Încă de la început vreau să vă spun că existau acte de proveniență pe lemnul de foc. Aș vrea să adaug faptul că inspectorii silvici au făcut controlul respectiv fără organele de poliție. Inițial au făcut un proces verbal cu amendă de 10 milioane de lei, unde nu era trecut numele celui care transporta lemnul, după care, ulterior, a fost schimbat cu altul cu 30 de milioane de lei amendă. Acest proces-verbal a fost contestat, ulterior, în instanță de către proprietarul camionului: Vreau să vă mai spun că, la acea dată, ing.Lazăr mirosea a băuturi alcoolice și mi-a cerut bani pentru a anula procesul-verbal de 10 milioane de lei, bani pe care nu i-am dat. De fapt, aceste lucruri sunt menționate și în declarațiile pe care le-am dat la Poliție și Parchet." - ne-a spus ing.Lucian Suciu.

Cât privește o presupusă răzbunare, Lucian Suciu este ferm: „Nu este răzbunarea mea. Consider că acest scandal este răzbunarea șefului Ocolului Silvic Lipova, Pavel Șeran, și a fratelui acestuia, Petru Șeran. Nu cunosc cauza neînțelegerilor de anul trecut (când Suciu a părăsit forțat de împrejurări Direcția Silvică Arad, n.red.), cred că doar cei doi o știu. Totuși, cred că răzbunarea celor doi se revarsă asupra firmei cumnatului meu. Mai vreau să spun că nu sunt angajat al firmei cumnatului meu și că nu am înjurat și nu am lovit pe nimeni."

Romulus Dubăț

Foto: Șt. Matyaș

Calendar de septembrie

Mulțimea anonimă se va avea în vedere

Poet al tuturor anotimpurilor, **George Bacovia** se simte în mediul său de armonie cosmică, inerentă oricărei ființe, toamna și primăvara. El s-a născut în septembrie, la începutul lui septembrie 1881, în zodia Fecioarei. Atenție, „Fecioare", nu uitați de Bacovia!

Lăsând acum „Fecioarele" să-și vadă de treaba lor, trebuie să consemnăm că sentimentul anotimpurilor la Bacovia nu este unul obișnuit, de compunere școlară, burghez, filistin, ci, dimpotrivă, cosmic, universal, metafizic, accesibil doar unui poet al limitelor, al limitelor în ipostază de situații extreme, aflate la frontieara cu DINCOLO: „Și tare-i târziu, / Și n-am mai murit..."

Caraion caracteriza poezia lui Bacovia drept cea mai dinamică, mai plină de verb, verbul fiind stilistic energie, forță. N'oublions pas: Bacovia, inițial, era pregătit să devină ofițer. Cadența unor versuri bacoviene este, poate, unicul caz din poezia universală, de n-am lua în calcul zăngănitul de arme din Homer al războiului troian...; unicul caz de sublimare poetică a afrodiziacului mers cazon: „Răsună din margini de târg / Un bangăt puternic de armă; / E toamnă... metalic s-aud - / Gorniștii, în fund, la cazarmă". Cazărmile târgurilor provinciale erau îndeobște situate mai la margine, în fundul localității.

Asemeni altui geniu al literaturii române, este vorba de Ion Creangă, Bacovia este scriitorul român care încă nu și-a găsit un exeget pe măsură. Comentat de fiecare în felul său, de G. Călinescu și E. Lovinescu, Bacovia a fost descoperit relativ târziu. Cerchiștii, unii dintre ei, îl considerau cel mai mare poet român, model de urmat. Au venit apoi alții

care au văzut în Bacovia modernitatea superlativă, comparându-l cu mari exponenți ai absurdului și absenței comunicării: „Omul începuse să vorbească singur...".

Dar Bacovia a ridicat banalul scris cotidian la înalte cote de poezie: „Deja, tușind, a și murit o fată, / Un palid visător s-a împușcat;" **(Plumb de toamnă)**.

Cugetând asupra condiției umane, poetul nostru a fost mai mult decât profund, relevând problemele umane ca insolubile: „Tot mai citești probleme sociale...". De unde și influența sa asupra poetului Mircea Ivănescu, autor al versului: „Tot așa de mult beți?...".

Socialul este pentru Bacovia o regretabilă harababură: „Toți se gândeau la viața lor, / La dispariția lor".

Rafinatul Bacovia („Orchestra începu cu-o indignare grațioasă"), departe de a fi un simplu solitar („Sunt cel mai trist din acest oraș"), a fost un solidar fără margini. Poetul a avut multe zile când căuta fără să poată obține o slujbă. Petițiile sale erau rezolvate prin a se scrie pe ele eternul „Se va avea în vedere". Solidar, cum spuneam mai sus, poetul avea atunci revelația mulțimii anonime, bună doar spre a fi mințită, exploatată și ucisă în războaiele duse în folosul paranoicilor din toate timpurile. Așa a scris el versul care ni l-am ales ca titlu: „Mulțimea anonimă se va avea în vedere". Continuarea citiți-o cum vă place, în sensul că: La Sfântul Așteaptă. Spre deosebire de poeții burghezi de azi care defilează în postura de gonflate și gonflabile persoane publice, Bacovia ducea o viață destul de modestă, marginală și, singur, se asimila „mulțimii anonime". Ceea ce nu e treabă deloc ușoară.

Petru M. Haș

La Universitatea „Aurel Vlaicu" Arad

Institutori și/sau învățători

Institutorul este un cadru didactic cu studii superioare, care organizează învățarea copiilor în grădinițe sau școli primare. De aproape două secole, liceele pedagogice și școlile preparandiale au asigurat pregătirea învățătorilor și educatoarelor. Absolvenții dobândeau această profesiune, iar numeroasele contingente de învățători, apoi educatoare au pus bazele învățării citirii, scrierii, a socotitului și celorlalte abilități specifice vârstei copiilor.

Noua dimensiune a societății contemporane, precum și noua configurație a personalității copiilor solicită un tip superior de pregătire a cadrelor didactice pentru învățământul preșcolar și primar. Avem nevoie de o nouă condiție intelectuală, de dascăli cu pregătire universitară, de o demnitate profesională. În aproape toate sistemele europene naționale de învățământ, statutul de cadru didactic se obține prin studii superioare.

Actualmente, cadrele didactice din grădinițe și scoli primare și-au dobândit competențe profesionale în formula liceală, iar institutorii sunt absolvenți de Colegii pedagogice, considerate forme universitare de scurta durată. Legea învățământului permite continuarea studiilor liceale pedagogice la colegii universitare în decurs de doi ani. Totodată, Colegiul Universitar Pedagogic al Universității „Aurel Vlaicu" asigură condiții de școlaritate, astfel încât învățătorii și educatoarele să nu renunțe la postul obținut, să-și păstreze toate drepturile (titularizare, grade, gradații) și să beneficieze de un program de studii universitare flexibil, astfel încât să nu afecteze activitatea la clase sau grupe. De aceea, până la 23 sept. a.c., așteptăm colegii din grădinițe și școli primare să se înscrie pentru completarea studiilor la Colegiul Universitare Pedagogic de Institutori (la secretariat sau centrul de înscrieri de la Facultatea de Științele Educației). Calitatea de student dă toate drepturile ce rezultă din aceasta: burse, tabere, gratuități, transport etc. Devenind studenți, indiferent de experiență, vârstă, localitatea de încadrare, vă alăturați celorlalti colegi ai voștri.

Accederea la sistemul de grade didactice e o nouă ofertă a Colegiului Pedagogic de Institutori ai Universității „Aurel Vlaicu" din Arad.

Conf. univ. dr. Anton ILICA, Universitatea „Aurel Vlaicu" Arad

Zi de praznic

Credincioșii ortodocși au prăznuit ieri Nașterea Preasfintei Stăpânei noastre, de Dumnezeu Născătoarei și Pururea Fecioarei Maria. În multe parohii sărbătoarea a avut o și mai puternică trăire duhovnicească pentru că hramul bisericilor a fost legat de praznicul Nașterii Sfintei Maria.

Cea dintâi mare sărbătoare din cununa Sfinților de peste an este sărbătoarea Nașterii Maicii Domnului, prăznuită la 8 septembrie.

Se și cuvenea, de altfel, să întâlnim sfințenia Maicii Domnului din cele dintâi zile ale anului nou bisericesc, Maica Domnului fiind sfințenia omenească cea mai înaltă, cunoscută și cinstită în Biserică.

Este drept, știrile privind sărbătoarea nu se întemeiază pe Scriptura canonică, ci în întregime numai pe Tradiția Bisericii, dar pentru aceasta, ea nu este mai puțin îndreptățită. Astfel, din Tradiție știm că Părinții Maicii Domnului erau Drepții Ioachim și Ana; tot din Tradiție știm că erau sterpi și că erau în vârstă. În sfârșit, din Tradiție, de asemenea, aflăm că ei doreau totuși, aprig, un copil și că Maica Domnului a fost rodul rugăciunilor, lacrimilor și frângerilor inimii părinților ei, un rod al îndurării lui Dumnezeu, un copil dorit, cerut și dobândit prin rugăciune. Un copil cu o chemare dumnezeiască pe umeri: chemarea de a fi mama care a dat trup de om lui Dumnezeu, Mântuitorului nostru Iisus Hristos.

Și așa a venit pe lume aceea ce a fost, este și va fi, fiica Părintelui Ceresc, Mama Fiului și mireasa Duhului Sfânt, Împărăteasa tuturor Sfinților, sprijinitoarea păcătoșilor, atotputernică ajutătoare și rugătoare pentru toți oamenii, Maica îndumnezeirii și mântuirii noastre a tuturora, mai cinstită decât Heruvimii și mai mărită decât Serafimii, căreia, rugându-ne, îi zicem: „Preasfântă Născătoare de Dumnezeu, miluiește-ne pe noi. Amin".

Biserica spune cât e satul de gospodar

De la Tălagiu până în Budești, sate aparținând comunei Pleșcuța, sunt vreo șase kilometri de drum. Așezat tocmai în munte, la Budești se ajunge greu. Pe jos, parcurgi drumul în aproape două ore. Motorizat - și ar fi bine să ajungi aici cu un tractor ori cu o mașină cu tracțiune integrală - îți ia mai puțin.

Se poate spune că Budești e un sat aproape uitat de lume. Curentul a ajuns aici abia în urmă cu trei ani. „Dacă electrificarea s-ar fi făcut măcar în urmă cu 20 de ani, tineretul n-ar fi plecat de aici. Vedeți, acum sunt numai oameni bătrâni", ne spune Gheorghe Budea, un localnic reîntors în satul natal după ce a locuit mai mulți ani în Sântana. Satul are 66 de numere de case, în care mai sunt doar 18 familii. Totalul locuitorilor satului nu depășește 60 de persoane.

Poate necazul cel mai mare al acestora este faptul că satul nu mai are biserică. Vechiul locaș de cult, construit în anul 1771 (biserica ar putea fi un momument istoric!), stă să se prăbușească. Turla mai stă în trei

Foto: Voicu Sida

grinzi. Altceva nu mai este. Slujbă se face o dată la două săptămâni, în școală, care nu mai funcționează din regimul trecut. Clopotnița e așezată pe coridor...

Cel mai bătrân om din sat, Pavel Balint, e de părere că „biserica spune cât e satul de gospodar". „Mi-e rușine să mă apropiu de biserică, când văd în ce hal a ajuns. Suntem un sat uitat de Dumnezeu". Îți face plăcere să-i asculți pe săteni vorbind despre sat, dar sunt dezamăgiți că nu îi mai ajută nimeni cu nimic, nici măcar cu o vorbă bună...

Voicu Sida

Cronica literară

Din învins, învingător

Mai zilele trecute mi-a căzut întâmplător în mână o carte recent apărută la Editura Concordia din Arad. Ea (cartea) se numește „Rechizitoriul derbedeilor" și are doi autori: Ioan Drăgoi, fost ziarist la o publicație a Ministerului de Interne, și Pompiliu Bota, un întreprinzător hunedorean, despre ale cărui necazuri cu Internele și Justiția se povestește în cuprinsul volumului.

„Adevărul lui Pompiliu Bota" ne este prezentat oarecum sub forma unei biografii romanțate, autorii găsind de cuviință să-i treacă succint „viața în revistă", urmărindu-se crearea unui profil psihologic, uneori destul de reușit.

De la teribilismul școlăresc al anilor '70, când puberul bântuia cu pletele-n vânt pe coridoarele liceului, spre disperarea neputincioasă a profesorilor (căci furiosul adolescent își datora coama faptului că juca „Luceafărul" într-o piesă de teatru), la studentul politehnist ce cânta în excentrice formații rock și până la profesorul revoltat din „deceniul satanic", care plănuia să treacă în Ungaria, călăuzit de ciobanii ce-și păsteau turmele la frontieră.

Revoluția din 1989 l-a scutit pe Pompiliu Bota atât de emoțiile trecerii frauduloase a granitei, cât și de calvarul inevitabil al lagărelor pentru refugiați, dându-i posibilitatea să-și cheltuiască energia, talentele și ingeniozitatea în patrie. Ceea ce eroul cărții a și făcut, cu prisosință. Numai că, în originala tranziție românească, a intrat într-o serie de conflicte cu lucrătorii Ministerului de Interne, aflați

și ei „în proces de tranziție" de la milițieni la polițiști.

Citind despre aceste pățanii (de exemplu, patronul P. Bota susținea că a ars o mare cantitate de țigări netimbrate și în consecință le-a trecut în bilanț la capitolul „pierderi") ne-am amintit de poetul Constantin Tonegaru, care și el, moștenind o turmă de oi, a vândut mioarele unui turc. Numai că atunci când păgânul s-a prezentat să preia „marfa", a constatat că oițele sunt tunse chilug. Normal că omul a apelat la judecătorie, însă poetul, uzând de slăbiciunea pentru artă a unor oameni ai legii, a tergiversat până ce lâna a crescut la loc pe mioare. Așa că păgânul s-a trezit fără „corpul delict" și nu i-a mai rămas decât să-și caute dreptatea la Allah.

Din păcate, însă, peripețiile omului de afaceri P. B. nu au fost întotdeauna atât de hazlii, el înfruntând pe nedrept pușcăria timp de două luni și o săptămână, sub acuzația de evaziune fiscală. Dând dovadă de voință și perseverență, dublate de o bună cunoaștere a legilor, el a demontat întregul mecanism al nedreptății, reușind ca, în final, să i se recunoască nevinovăția, iar statul român să-i plătească daune morale în valoare de 500 de milioane de lei. Dar poate că cea mai mare victorie a repurtat-o P. B. asupra lui însuși, căci, consecutiv acestei experiențe, a urmat Facultatea de drept a Universității din Oradea, iar în prezent avocatul Pompiliu Bota își pregătește lucrarea de doctorat.

V. Sărăndan

În acest an

Școlile județului, infinit mai bine întreținute de primării

(Urmare din pagina 1)

Pe de altă parte, părinții au de trecut teste cumplite. Cele materiale. La cele spirituale puțini se gândesc. Să dai un copil la școală **costă!** Ghiozdane, ghete, rechizite. Uniforme la primele clase, dar nici aici nu au căutare decât pe termen scurt, până se învechește ideea. Ce costă mult e **luxul școlar**. Unii părinți pot face față, alții mai puțin. De străduit se străduiesc, din răsputeri, cu toții să țină pasul cu **pretențiile odraslelor**. Mai greu este când într-o familie, cu venituri modeste, sunt mai mulți școlari. Apar și situații dramatice când nu toți pot urma cursurile. Problemele sunt multe, mari și nu ne stă nouă în putere a le rezolva. Să le semnalăm nu ne poate interzice nimeni.

Miercuri, 15 septembrie, începe noul an de învățământ. Cu o săptămână înainte am fost în mai multe localități, să vedem cum sunt pregătite școlile din județ să-și primească elevii. Putem avansa ideea că școlile sunt mult, mult mai bine întreținute atunci când de soarta lor se îngrijesc primăriile localităților în care funcționează, decât pe vremea când fondurile erau împărțite de undeva... de sus.

Ieșim din Arad și pe marginea drumului ne însoțesc aceleași pungi, peturi, ambalaje din plastic, întâlnite prin alte documentări. Putem noi să tot așteptăm mult și bine până să le adune cineva. Poate numai dacă așteptăm să se reintegreze în natură. Dar atâta timp chiar nu avem. Trecem pe lângă un obor, unde se vând pădurile patriei cu doar zece milioane camionul. Astea parcă dau să crească mai curând. Și așa ajungem la...

Fântânele - reparații cu schepsis

În fața școlii un grup de „restanțieri" stă să intre la examen. Veseli și încrezători. Drăgălași! Între suporteri o micuță cochetă. În curte, pe coridoare e animație. Ne primește doamna **director Mariana Mareș.** Admirăm acvariul-televizor. Clădirea, contemporană cu Războiul de Independență, a fost temeinic igienizată, zugrăvită. La fel și celălalt edificiu. S-au înlocuit pavimente învechite cu gresie (în cancelarie) și parchet melaminat (în câteva săli de clasă). S-au schimbat tencuieli. S-a refăcut inclusiv laboratorul de fizică-chimie. Sunt așteptați circa 350 de elevi care vor învăța în 14 săli curate și primitoare. S-au modernizat și latrinele cu gresie și faianță. Consiliul local a alocat acestor lucrări o sumă frumoasă: 300 de milioane de lei. Doamna director ne spune că școala arăta, la vremea venirii sale aici, într-un hal fără de hal și regretă că nu a făcut poze, înainte să fi început reparațiile. De atunci a avut și sprijinul fostului primar.

Frumușeni - „Renumerație mică, după buget..."

Domnul director **Dinu Zebreniuc** este la datorie. S-a îngrijit de soarta elevilor, așteptați în jur de două sute. Anul acesta bugetul pentru reparații a fost redus la doar 70 de milioane, rezumându-se la igienizări, reparații curente, lucrări de vopsitorie și recondiționare de mobilier. Părinții elevilor au dat și ei o mână de ajutor, sponsorizându-le în parte. Școala are încălzire centrală făcută mai demult, funcțională și eficientă.

Dezagreabilă este imaginea oferită curții de o clădire a Parohiei Romano-Catolice. Deși cu un aer nobil, patinat, care impune o oarecare admirație pentru câte a văzut, casa are structura de rezistență destul de grav avariată, tencuiala căzută, lemnărie lipsă, acoperișul ciuruit. Nu ne-ar privi, dacă copiii n-ar avea acces în pauze, în acest loc. Pericol de accidentare există și zona trebuie izolată de copii. Nu-i povestea drobului de sare.

Dacă ar mai fi comunitatea germană de pe vremuri, lucrurile n-ar fi ajuns în această situație. Din păcate, a rămas numai amintirea lor și doar unele deprinderi gospodărești ce se opresc la poarta fiecăruia. Și noi suntem cu atât mai săraci, cu cât ei lipsesc. E drept, mentalitățile se schimbă în timp și numai dacă vrem...

Școala Generală Frumușeni

Aluniș – Școala Generală

Aluniș - La 360 de locuitori, două clase

Doamna **învățătoare Angelica Bucătar** face înscrieri. Are și clienți. Așteptăm. Între timp vedem că școala are apă curentă și într-un capăt al coridorului au amenajat un colț rustic, cu obiecte tradiționale, așa ca să le învețe și cei mici. An de an aici scade numărul școlarilor astfel că au mai rămas două clase. Îngrijitorul ne arată că au îngrădit toaleta, să nu mai fie publică.

Zăbrani - o școală de nivel municipal

Mai bine zis, multor școli din oraș le-ar plăcea să aibă o asemenea clădire monumentală. Noi nu prea avem mari merite. Au ridicat-o nemții. Iar urmașii lor o sprijină și astăzi. Ea poartă numele prozatorului, dramaturgului, publicistului, omului de cultură **Adam Müller Guttenbrunn,** originar din această localitate. Memoria lui o păstrează muzeul, în care din păcate, nu avem acces. La inaugurare, se preconiza să fie în circuitul turistic. Nici biblioteca nu-i - păcat! - deschisă. Doamna care avea o jumătate de normă aici, a fost angajată pe altă funcție. Dacă asta-i situația!

Doamna **prof. Letiția Lupu** este, de doi ani, directorul școlii. Dumneaei locuiește în Lipova dar s-a născut în Zăbrani și are o ambiție, ca la pensionare să lase școala ca un pahar. În această idee, se bucură de tot sprijinul primarului **Alexandru Siminaică.** Astfel, în anul financiar 2004, școala a primit 770 de milioane de lei, iar la rectificare altă sută de milioane. Calitatea lucrărilor executate aici este impecabilă. Zugrăvelile, în 11 săli, sunt ca acasă. La fel și lucrările de vopsitorie. În trei încăperi s-a schimbat tencuiala până la tavan. Se forează o fântână și se construiesc noi grupuri sanitare, prevăzute cu faianță și gresie. În curte se amenajează un teren polisportiv, scop în care au fost primite 200 de milioane de lei.

La școala din Zăbrani am reîntâlnit o mai veche cunoștință, pe doamna **prof. Elena Dobrău.** Ne spune că au o bibliotecă proprie de șase mii de volume și, după ce în ultimii 14 ani n-au mai primit bani să cumpere cărți, acum, conform unui program al Ministerului, umează să primească 876 de dolari plus zece milioane de lei de la primărie. Nu crede până nu vede. Dixit!

De remarcat că școala a obținut autorizația sanitară de funcționare. Pe drept. Asta da!

De Zăbrani ține și școala din Neudorf, care a fost și ea zugrăvită și împrospătată ca să-și primească în bune condiții elevii. Ca și grădinița.

La Zădăreni, încă se lucrează

Zădăreni - localitatea școlarilor agricultori

În fruntea școlii cu clasele I-VIII, este domnul **director Alexandru Popa.** La 27 de ani și-a asumat multe responsabilități. Intrând în curtea uneia dintre cele patru clădiri, în care funcționează școala, întâlnim mulțime de meșteri la lucru. Alături de ei sunt și dascălii. Prin săli se mai lucrează încă. În trei dintre ele s-a schimbat tencuiala din tavan până-n podele. Se construiește un nou grup sanitar cu faianță și gresie, se forează o fântână. Încălzirea este asigurată pe gaz, în două localuri cu calorifere, în celelalte cu convectoare.

Așa după cum am observat și în alte localități, s-a statornicit o bună colaborare între primari și conducerile școlilor. Așa procedează și doamna **Doina Petri,** primarul reînființatei comune Zădăreni.

Ajutorul părinților se obține mai greu, dar, când e ceva de făcut, copiii se dovedesc foarte săritori și buni de lucru. De fapt, ne spune domnul director, în ordinea priorităților acestor copii stă întâi munca la câmp și doar pe planul doi vine cartea. Din exercițiul muncii, disciplina. Așa că probleme de disciplină pe aici nu sunt.

Pe unde am umblat, școlile își așteaptă elevii; rămâne doar ca ei să aibă poftă și timp de învățat, de atâta distracție obligatorie.

Foto: Margareta Szegö

Campionatul Național de box pentru tineret

Un singur pugilist arădean a avut noroc în gala de ieri

La Casa de Cultură a Sindicatelor din orașul nostru continuă întrecerile Campionatului Național de box pentru tineret. Ieri după-amiază s-au desfășurat meciurile turului doi, în care au fost angrenați trei pugiliști arădeni, toți de la Silva Lazăr Motorul. Doi dintre ei au pierdut, singurul învingător fiind Cătălin Roașu, la categoria 64 kg., acesta învingându-l la puncte pe Ioan Sandu (Chimia Rm.Vâlcea). Vasile Hort, la 54 kg., a abandonat lupta cu Vasile Gigel (Petrom Petrolul Ploiești), iar Victor Moisean, la aceeași categorie, a pierdut la puncte în fața lui Daniel Enache (Petrom Petrolul Ploiești).

Cei aproximativ 400 de spectatori s-au delectat cu câteva meciuri interesante, iar atunci când pe ring se perindau modelele, ce arătau runda care urmează, atmosfera devenea incendiară. O bilă albă pentru organizatori, care s-au ocupat și de acest aspect al problemei.

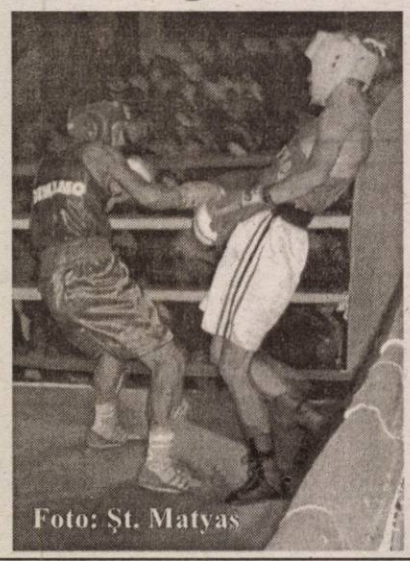
Foto: Șt. Matyas

● După ce Ștefan Muntenaș a deschis evenimentul, având un recital de muzică populară de jumătate de oră, am aflat că și la final maestrul va cânta. Asta se va întâmpla sâmbătă - și nu vineri - așa cum era programat. Totul, din cauza participării numeroase a sportivilor. ● După ce au debutat, chiar în prima zi de concurs, frații Buda, din Arad, se bucură de o popularitate foarte mare. În plus, antrenorul lui Box Club Arad, Adolf Ivanovici a declarat că în proporție de 99,99 la sută cei doi vor câștiga titlul național, la categoriile lor de greutate. De urmărit! ● În această după-amiază au loc meciurile din sferturile de finală, iar lupta se încinge pe zi ce trece. Cum intrarea este liberă, organizatorii speră la o sală cât mai plină, căci competiția are tot mai multă valoare.

Leo Sfâra

Albe și negre

O măsură eficientă

Sectorul juvenil a fost dintotdeauna unul neglijat. În mai toate disciplinele sportive. Lipsa banilor era veșnic argumentul principal în tratarea cu superficialitate a noului val. Această indiferență crasă s-a repercutat și asupra campionatelor de copii și juniori. Unde, nu de puține ori, în goana lor după rezultate - cu preponderență, în mediu rural - așa-ziși antrenori „aruncau" în luptă jucători mai mari ca vârstă, încălcând regulamentele în vigoare. Erau încurajați de sancțiunile blânde luate împotriva lor, în cazul în care erau prinși cu „ocaua mică".

Pornind de la o sesizare făcută de Șoimii Lipova referitoare la astfel de practici, Comitetul de Urgență al AJF Arad s-a trezit din letargie și a luat o serie de măsuri eficiente, care se doresc a fi un fel de „bau-bau" pentru cei care se încumetă să mai evolueze cu jucători pe fals în întrecerile juvenile. Pe lângă cele cinci milioane de lei scoase din visterie, asociația sportivă prinsă cu măgării de acest gen va primi interdicții de a mai efectua transferuri pe o perioadă de doi ani. Numai să nu se întâmple ca-n cazul Romvest - Atletico..., când nu s-a prea ținut cont de sancțiuni. Duritatea măsurilor merge mai departe. Dacă echipa în culpă nu achită în 48 de ore amenda de cinci milioane, nu va mai fi programată la jocurile din campionat, iar penalitatea se va dubla.

Din acest colț de pagină salutăm inițiativa mai marilor fotbalului județean, care are darul de a (mai) revigora un sector juvenil lăsat de izbeliște în ultimii ani. Mai vrem să credem că aceste măsuri eficiente vor fi puse (și) în practică. Pe hârtie dau bine, să vedem în realitate...

Daniel Scridon

Divizionarele C arădene, în căutarea primelor victorii

Startul noului sezon nu a fost unul de bun augur pentru divizionarele C arădene. Cele trei reprezentante ale Aradului nu au reușit să guste din cupa victoriei în prima etapă. Vor încerca să facă acest lucru în runda de **mâine,ora 17...**

● Frontiera Curtici - Inter Petrila

Două echipe „rănite" în orgoliu după înfrângerile de vinerea trecută, se întâlnesc aproape de vamă. Frontiera Curtici tinteşte primele puncte ale sezonului, după insuccesul de la Mediaș, din fața nou promovatei Sparta din localitate. Adversarii curticenilor au pierdut surprinzător, pe teren propriu, în dauna unei grupări ce a prins „trenul" Diviziei C în ultimul moment, luând „biletul" echipei Kozara Vințu de Jos. Elevii lui Bătrânu și Dobra nu vor avea un meci facil, dar avantajul terenului poate fi decisiv. În privința unei formule de start, aceasta ar putea arăta astfel: Fador - Culac, Covaci, Fâșie, Iova - Baciu, Don, Bătrânu, Miuța - Militaru, Pleș.

● Universitatea SOPO Sibiu - Victoria Nădlac

Inerentele emoții ale debutului în eșalonul trei al sportului rege i-a împiedicat pe „vameșii" de la Nădlac să-și treacă în cont toate punctele puse la bătaie. Dacă în această săptămână Sandu Gaica a reușit să retușeze inexactitățile din sistemul de joc, iar jucătorii au înțeles diferența dintre fotbalul județean și Divizia C, avem speranțe într-o comportare onorabilă și, de ce nu, în obținerea unui rezultat bun la Sibiu. Misiunea lui Kukucska & Co. e una extrem de dificilă, studenții de pe malul Cibinului având un moral ridicat după debutul în forță de pe Valea Jiului. Vor încerca să se întoarcă la Nădlac cu punct(e) următorii jucători așezați într-un 11 probabil: Fl. Moț - Vlădău, Iaroș, Măcean - Toma, Kukucska, Csipkar, Sârbu, Ciba - Mariș, Pantea.

● Soda Ocna Mureș - UAV Telecom Arad

Obișnuiți cu starturile greșite, telefoniștii arădeni vor să-și scoată „pârleala" în prima deplasare. Au ambiția de a-i „săpuni" pe cei de la Soda Ocna Mureș și de a reveni la zero în clasamentul adevărului. Pentru atingerea acestui deziderat jucătorii lui Radu George trebuie să evolueze diferit față de confrunta-rea cu CS Vulcan, în care nimic nu s-a legat. Experimentații Mitu și Ardelean pot profita de spațiile din defensiva mureșenilor, iar tânărul Gligor e capabil să repete evoluțiile sale excelente din centrul apărării formației micălăcene. Suntem convinși că: Marinca - Sighete, Gligor, Szellelky - Șavin, Oiță, Mitu, Oprescu, Cati - Lengyel, Ardelean, ar fi mulțumiți și cu un rezultat de egalitate.

Daniel Scridon

Preliminariile C.M. de fotbal

Andorra - România 1-5 (1-3)

Surclasând Andorra, selecționata tricoloră a încheiat cu bine seria meciurilor abordabile din grupa întâi de calificare pentru Campionatul Mondial - Germania 2006. În micul stat din sud-vestul bătrânului continent, trupa generalului Iordănescu nu s-a întrebuințat mai mult decât a fost nevoie în fața unor jucători care-și câștigă existența din orice altceva, numai din fotbal nu. La adăpostul avantajului de trei goluri luat încă din primele 17 minute, Pancu et. comp. au evoluat relaxat, căutând ca prin execuții tehnice de efect să răsplătească efortul celor peste 200 de români sosiți din Spania pentru acest meci. Pentru România au punctat în ordine: Cernat - min. 1, Pancu - min. 5 și 83, M. Niculae - min. 17 și 70, în timp ce pentru gazde a marcat Pujol (min. 28) - de la punctul cu var.

Tricolorii au evoluat în formula: Lobonț - Stoican, Bărcăuan, Iencsi, Rat - Caramarin (min. 84 - Paraschiv), Șoavă, Pancu, Cernat - Neaga (min. 62 - Marica), M. Niculae (min. 76 - Dică).

Adela C.

Baschet feminin

România - Germania 54-51 (25-22)

În fieful campioanei en-titre, naționala de baschet a repurtat aseară, în fața Germaniei, o frumoasă victorie în primul meci din preliminariile Campionatului Euro-pean din Turcia, de anul viitor. Pu-blicul târgoviștean a umplut până la refuz Sala Sporturilor, aducându-ne aminte de vremurile când formația României evolua în orașul nostru, iar în „Polivalentă" nu puteai să arunci un ac. Spre bucuria arădenilor, minunea blondă a baschetului românesc - Monica Brosovszky - a fost numărul unu al lotului, secondată cu brio de Ancuța Stoenescu.

Punctele României au fost reușite de: Brosovszky - 20 (5x3), Stoenescu 11 (3), Păşcălău 11, Ciocan 6, Drăguș 2, Toma 2, Ambruș 2.

Următorul meci al fetelor pregătite de Ioan Valerian și Carmen Brănișteanu este în deplasare, în companiei Belgiei, pe 11 septembrie.

În cealaltă dispută: Belgia - Israel 78-73.

A. C.

Conducătorii lui ACU către Coraș: „Adio, dar rămâi cu noi!"

Aseară, după mai bine de trei ore de dezbateri, un Consiliu de Administrație lărgit al lui ACU Goldiș Arad a decis să accepte demisia lui Marcel Coraș. Deși fostul internațional va mai pregăti și meciul cu Universitatea Cluj, el va schimba haina de antrenor cu cea de director tehnic. Din această postură, Marcel Coraș va înainta conducerii câteva nume de tehnicieni care să-i ia locul pe banca divizionarei B, dar și o listă cu posibile achiziții.

În altă ordine de idei, suspendarea lui Flavius Lingurar până la sfârșitul turului a fost confirmată și de boșii din Banu Mărăcine, însă nu e exclus ca ea să fie ridicată în urma memoriului pe care fotbalistul intenționează să-l depună pe adresa Consiliului de Administrație. Cât îi privește pe ceilalți componenți ai lotului, deocamdată nu s-a luat nici un fel de sancțiune împotriva nici unuia dintre ei.

C. Mnerie

Campionatul Județean „Promoție"

SERIA A

Rezultatele primei etape: Atletico Horia - Proki Dor Dorobanți 1-1, Banatul Capâlnaș - Cetate Săvârșin meci întrerupt în minutul 6, Podgoreana Covăsânț - Global Sport Arad 6-2, Voința Peregul Mare - Păulișana Păuliș 3-3, Pro Nădlac - Gloria Secusigiu 4-1, Olimpia Bârzava - Mănăștureana Mănăștur f.j.

SERIA B

Rezultatele etapei inaugurale: Olimpia Bocsig - Feyenoord Horia 2-1, Pro Gurba - Vultu-rul Chereluș 4-1, Andezitul Vârfurile - Crișul Alb Bârsa 10-2, Explormin Hălmagiu - Viitorul Somoșcheș amânat, A. S. Moneasa - Victoria Lunca Teuz II 6-0, Victoria Berechiu - Highișana Drauț f.j.

Trofeul „Ilie Năstase", o reușită deplină

– Din postura de director de concurs, cum ai văzut, Anela, desfășurarea turneului „Ilie Năstase"?

– Atât „Ion Țiriac" cât și „Ilie Năstase" au fost reușite pentru noi, organizatorii și pentru acest oraș. În primul rând, țin să mulțumesc Federației care ne-a dat posibilitatea să găzduim în premieră turnee înscrise în calendarul internațional. Se cuvine adresate mulțumiri, totodată, Consiliului Județean, Centrului Cultural Județean, Primăriei, Prefecturii, care în calitate de parteneri în organizare, au făcut realitate dintr-un vis. Nu în ultimul rând, au depus eforturi mari pentru aducerea bazei la standarde optime, directorul D.S.J., Stelian Văduva, alături de Abel Apostol, Sever Jurcă, Gil Ghilință, Adrian Hornea și Rodica Hornea. Ne-a susținut mass-media, ne-au susținut spectatorii, ne-au susținut doctori, maseuri, bucătari, oameni de teren sau Andreea, ajutorul meu de nădejde. Norocul nostru au fost sponsorii generoși - BRD-Allianz Țiriac, Petrom, Loteria Națională, Alglass, Alpin-C, Atic Artexin, BB Computer, CCIA Arad, Cotta International, Coandi, Coca Cola, Edil Construct, Electrica Arad, Electrica Banat, Elba Timișoara, E & C Automobile, Euro Cargo, Fininvest, Green Place, Hotel Parc, ICIM Arad, IATEX, Omniasig, Petromservice Vest Arad, Petromservice București, Rosko Textil, Sabina & Co. Tuturor, mulțumiri.

– Ce alte proiecte imediate ai?

– După ce voi reveni de la București, unde va fi meciul România - Canada, din Cupa Davis, mă voi implica, în octombrie, în organizarea Memorialului „Gogu Fischer". Dacă

se vor găsi sponsori, anul următor Aradul ar putea fi chiar gazda unui turneu tip challenger, de 25.000 dolari, pe lângă păstrarea acestor două importante competiții, în valoare de 10.000 dolari.

H.A.

BANCA COMERCIALĂ CARPATICA SA

COMUNICAT DE PRESĂ

Sibiu, 6 septembrie 2004

Carpatica continuă extinderea rețelei teritoriale

După Târgu Jiu și Tecuci, Bistrița și Brăila sunt obiectivele pentru luna septembrie

Banca Comercială Carpatica continuă procesul de extindere a rețelei teritoriale, apropiindu-se tot mai mult de numărul de 55 de unități operaționale pe întreg teritoriul țării. Dupa ce în prima zi de toamnă a fost inaugurată Sucursala Târgu Jiu, astăzi a fost inaugurată Agenția Tecuci, iar în cursul acestei luni urmează deschiderea celei de a treia Sucursale din municipiul Sibiu, precum si unitățile din Bistrița si Brăila. Agenția Tecuci, ca de altfel și Sucursala Focșani, deschisă la jumătatea lunii august, sau viitoarea unitate din municipiul Brăila, vin sa completeze prezența Băncii într-o zonă cu potențial economic crescut.

Beneficiind permanent de sprijinul acționarilor, Banca a reușit să deruleze un program de dezvoltare ce a presupus inaugurarea a 17 unități în 2003 și a altor 7 în primele opt luni din 2004. **„Cerința tot mai pregnant formulată de piața de a oferi, în afara produselor bancare tradiționale, și servicii de consultanță, ne-a determinat să ne apropiem tot mai mult de potențialii clienți. Prin unitățile deschise pe întreg teritoriul țării încercăm să răspundem cererii acestora printr-o ofertă cât mai personalizată",** precizează Dr. Nicolaie Hoanță, Președintele Bancii.

Banca Comercială Carpatica are în prezent un capital social de 915 miliarde lei, ultima majorare realizându-se prin încorporarea rezervelor constituite din profitul anului trecut și a primelor legate de capital, conform hotărârii Adunării Generale a Acționarilor din data de 3 iulie 2004. În decursul lunii septembrie va fi încărcat Registrul Acționarilor cu acțiunile distribuite gratuit ca urmare a operațiunii de creștere a capitalului.

Banca urmează să lanseze o emisiune de obligațiuni corporative, sumele obținute urmând să fie folosite pentru creșterea surselor de creditare, pentru dezvoltarea infrastructurii interne a Băncii și a rețelei de ATM-uri. Acțiunile Băncii sunt cotate la Bursa de Valori București cu simbolul BCC, bucurându-se de o apreciere constantă din partea investitorilor pe piață de capital. Banca a estimat pentru 2004 un profit net de 148,5 miliarde lei, nivel care, potrivit managementului Băncii, ar putea fi depășit.

Departament Relații Publice
relatiipublice@carpatica.ro
www.carpatica.ro

(c.34/2004)

Reprezentanța Dacia din Arad,
Calea A. Vlaicu nr. 282 vă invită la operațiunea

PORȚI DESCHISE pentru DACIA LOGAN
între 9-13 septembrie 2004

TEST DRIVE - poți chiar să iei una acasă pentru că poți câștiga o DACIA LOGAN și multe alte premii.

INTRĂ în JOC!!

Dacia LOGAN
E reală, şi e a ta.

(C.A.356/2004)

VERBIȚĂ
Reprezentanță DACIA
S.C. VERBIȚĂ S.R.L.
Showroom: Calea A. Vlaicu nr. 282
Tel. Vânzări auto: 275.690
Tel: 227.056; 227.650; fax: 227.055
www.verbita.ro

Arad, DN 7 Km 550, OP 8, CP136
Tel: 0257-216.836, Fax: 216.835
S.C Anton Industries S.R.L.
Angajează
- Personal sectia tricotaje (muncitori linie, remaiat, control, operator calculator-obligatoriu cunostinte operare PC si lb. italiană)
- Personal sectia ambalat-călcat
- Personal sectia confectii (masini speciale si simple)
- Programator departament design(cunostinte PC - limba italiană avantaj)
- Economist (obligatoriu cunostinte operare PC si limba italiană)
- Referent import-export(obligatoriu cunostinte operare PC si limba italiană)
Asigurăm salarii atractive, transport gratuit, bonuri de masă, decontarea abonamentelor de transport.
Informatii suplimentare se obtin la Tel : 216.836 sau la sediul firmei Calea Aurel Vlaicu nr. 291 (Zona Industrială)
(c.96/2004)

S.C. SEVERINA S.A. Ineu
vinde
- stație Peco - Ineu
- Moară țărănească + casă de locuit + anexe în comuna Șicula
- Cifarom
Relatii la telefon 0257-511.639 - Ineu; 0744-320.362.
(0786395)

S.C TRANSDARA S.A ARAD
ANGAJEAZA
INGINERI
- studii superioare specialitatea TCM, mecanica sau autovehicule rutiere, promotia 2004;
- domiciliul in Arad sau loc limitrofe, telefon;
- permis conducere;
- cunostinte operare PC;
FEMEIE DE SERVICIU
- harnica,disponibilitate la program in ture;
- fara desfaceri disciplinare ale CM;
- domiciliul in Arad, telefon;
SOFERI TIR
- vechime ca sofer minim 5 ani;
- permis conducere ctg.B,C,E;
- domiciliul in Arad sau loc.limitrofe, telefon;
RELATII:la sediul firmei din Arad,str.Liviu Rebreanu nr.95 sau tel.:256.308, 256.309
(C.A.397/2004)

TERMOTEX
Arad, st. Octavian Goga nr 48
tel. 0257.250529, 0745.257527
- construit sobe teracota si șeminee
- curățări coșuri fum, verificari aerisiri gaze la asociatiile de locatari
- reparatii generale constructii
- curatari si samotari cazane termice
- demontari antene
- amenajări parcuri, gradini
Garanție 1 AN
PREȚURI FĂRĂ CONCURENȚĂ
(C.A.356/2004)

Teba Industries
www.tebaindustries.com

ANUNȚĂ

Deschiderea în Arad, pe str. Mucius Scaevola nr.2-4
începând cu data de 08.09.2004 a unui

Magazin de îmbrăcăminte pentru copii și viitoare mămici

Magazinul va funcționa după următorul program:
- **luni - vineri: 10 - 18**
- **sâmbătă: 10 - 14**

Vă așteptăm!
(3708493)

Universitatea „Lucian Blaga” din Sibiu

ORGANIZEAZĂ URMĂTOARELE
PROGRAME DE STUDII POSTUNIVERSITARE:
1. **MASTER** intitulat **„Managementul securității, sănătății și al relațiilor de muncă”** cu durata de două semestre
2. **MASTER** intitulat **„Managementul medicinei muncii”** cu durata de două semestre
3. **MASTER** intitulat **„Management sanitar”** cu durata de două semestre
4. **MASTER** intitulat **„Management educațional”** cu durata de patru semestre
5. **CURSURI POSTUNIVERSITARE DE PREFECȚIONARE „Evaluarea riscurilor de accidentare și îmbolnăvire profesională”** cu durata de 8 (opt) săptămâni

Absolvenții, medici ai programelor 2 sau 3, vor beneficia la calculul punctajului profesional, conform Programului Național de EMC al CMR, de 150 credite.

Menționăm că diplomele obținute sunt compatibile cu standardele UE în sistemul creditelor transferabile.

La cererea cursanților, activitățile didactice se pot desfășura intensiv!!!

PERIOADA DE ÎNSCRIERE: 06-24.09.2004

Informații suplimentare se pot obține la
tel.: **0269-21.10.83; 0745-11.08.55**
sau e-mail: **lucian.cioca@ulbsibiu.ro**
(3708495)

(com./2004)

(C.A.356/2004)

aluplast®
H.E.I.V. srl Arad
Birou ofertare:
1. Piața Spitalului bl. H Parter
2. Cartier Alfa (lângă alimentara GEF)
- geamuri termopan
- rolete aluminiu și PVC
- site insecte
- jaluzele verticale și orizontale
- uși blindate
tel. 270666
0722 566570 0740 242770
(C.A.356/2004)

ÎNCHIRIEM

- **Aradul Nou str. Bicaz nr. 1-5** **tel. 0257-288803**
  - hală producție 1000 mp
  - hală producție 480 mp
  - hală producție 206 mp
- **Str. Horia nr. 7:** birouri etajul I **tel. 0257 - 253249**
- **Calea 6 Vânători nr. 55** **tel. 0257 - 289083**
  - garaj 70 mp
  - hală cu rampă acces cale ferată 200 mp
  - depozite 233 mp x 2 buc - etaj II
  - depozite 233 mp x 2 buc - etaj III
- **Piața UTA:** hală 95 mp
- **Sere - Grădiște:** hală 180 mp, etaj I
- **Lipova:** spații comerciale: 160, 147 și 170 mp zona Intim

Relații tel: 0722-253.173; 0257 - 270.540.

(c. 790/2004)

Restaurantul
Clubul Presei
Bd. Revoluției nr. 81
Tel: 0257/280.989 0722.639.554

Organizează

nunți botezuri mese festive

CELE MAI avantajoase prețuri DIN ARAD!

CATALOAGE CARNETE DE ELEV CONDICI DE PREZENȚĂ

Tipografia Mediagraf

Str. FELEACULUI f.n., TELEFON 250.902

execută prompt și la prețuri avantajoase
întreaga gamă de tipărituri
pentru unități școlare:

registre matricole, cataloage, carnete de elev, condici de prezență cadre, diverse imprimate

CATALOAGE CARNETE DE ELEV CONDICI DE PREZENȚĂ

ANIVERSĂRI

Astăzi, la împlinirea frumoasei vârste de 24 de ani, urăm iubitei noastre
NADIA BODRAN,
un călduros
„LA MULȚI ANI"!
multă fericire, succese și o viață plină de dragoste.
Familia.

De ziua ta, îți doresc să ai parte de cele mai frumoase vise, care să devină realitate.
„LA MULȚI ANI"!
HONEY,
multă fericire, dragoste și o viață în culorile verii!

VÂNZĂRI APARTAMENTE O CAMERA

Vând garsonieră, Micălaca. Telefon 255393; 0724.347.972. (28557)

Vând garsonieră cf. II, 6 Vânători, et. 1, neamanajată, ocupabilă imediat, 12.800 Eu. Telefon 0741.015.711, 218893. (28556)

Vând apartament 1 cameră, central (V. Milea), et. IV. Telefon 212128, 0744.589.870. (28563)

Vând garsonieră, lavabil, termopane, mobilat, frigider, decomandat, et. II, Calea 6 Vînători, 13.000 Euro. Telefon 0743.935.272. (1171, UTA)

Vând garsonieră, confort I, Micălaca, 12.800 Euro, negociabil. Telefon 0257-267588; 0723.496.421. (28665)

Vând urgent apartament 1 cameră, 55 mp, Vlaicu, B-uri, superamenajat. Telefon 0744.835.426. (28703)

Vând/închiriez garsonieră, ultracentral. Telefon 253358. (28712)

Vând apartament 1 cameră + dependințe, bl. A9, sc. C, ap. 4, bun privatizare. Telefon 0722.839.336, 469899. (UTA, 1180)

VÂNZĂRI APARTAMENTE DOUĂ CAMERE

Vând apartament 2 camere, 70 mp, bucătărie 4/4m, încălzire pe gaz și lemne, super amenajat, garaj, în Vladimirescu, 17.000 Euro. Telefon 0745.479.513; 262380. (28334)

Vând apartament 2 camere, bucătărie, baie, terasă, balcon, la casă, Legea 112. Telefon 0741.013.024. (p)

Vindem en-gros hârtie albă de ziar (în role mici) **pentru ambalaj.**

Preț avantajos, negociabil în funcție de cantitate.

INFORMAȚII LA redacția „Adevărul" B-dul Revoluției nr. 81 sau la telefon 281.797 zilnic între orele 8-16.

Vând apartament 2 camere, Podgoria, et. 4/4, îmbunătățită. Telefon 255393; 0724.347.972. (28557)

Vând apartament 2 camere, Vlaicu, et. I. Telefon 255393; 0724.347.972. (28557)

Vând apartament 2 camere, et. I, Podgoria. Telefon 0721.397.119. (28516)

Vând apartament 2 camere, central, decomandat, parter înalt, preț 29.800 Eu. Telefon 0723.199.579. (28549)

Vând apartament 2 camere, zona 300, et. IV. Telefon 0744.589.870, 212128. (28563)

Vând apartament 2 camere, confort I, decomandat total, îmbunătățit, Vlaicu, preț 28.000 Euro. Telefon 0745.461.814. (Ag. UTA, 1157)

Vând apartament, Grădiște, 2 camere, 64 mp, semidecomandat, balcon. Telefon 212841; 0724.383.317. (28679)

Vând apartament 2 camere, bucătărie, cămară alimente, baie, bol, la casă cu curte, posibilități de privatizare, cabinet, zona Turnul de apă. Telefon 0723.708.344. (UTA, 1138)

Vând apartament 2 camere, et. 1/6, Pasaj Praporgescu, 31.500 Eu, negociabil. Telefon 289544, 0740.249.544. (28567)

Vând apartament 2 camere, Podgoria, et. 4/10, decomandat, 30.500 Eu, negociabil. Telefon 289544, 0740.249.544. (28567)

Vând apartament 2 camere, decomandat, et. 4/4, Boul Roșu, acoperiș țiglă, 26.500 Eu, negociabil. Telefon 289544, 0740.249.544. (28567)

Vând apartament 2 camere, zona 300 Micălaca, et. 5/8, 26.500 Eu. Telefon 289544, 0740.249.544. (28567)

Vând apartament 2 camere, Vlaicu, semidecomandate, et. I, contorizat, amenajat și garaj, preț 22.500 Euro. Telefon 289150, seara. (28663)

Vând apartament 2 camere, Micălaca, str. Abrud, et. IV, semidecomandat. Telefon 259462. (28577)

Vând apartament 2 camere, Romanilor, termopan, aer condiționat, parchet, gresie, contorizat. Telefon 285593; 0723.045.816. (28652)

Vând apartament 2 camere, Aleea Agnita-Sindicatelor. Telefon 0723.382.817; 0257-462278. (28672)

TMS≈RO
TERMICE MONTAJ SERVICE
Importator direct calorifere KORAD-SLOVACIA
comercializează:
- centrale termice pe gaz
- cazane pe combustibil solid
- teavă si fitinguri din polipropilenă
- teavă si fitinguri din cupru si alamă
- robineti
- filtre si alte accesorii

Acum si în rate !

Sediul:Calea A. VLAICU nr.241 Tel:0257-349.925 Tel/Fax:0257-349.924
Depozit:Calea 6 Vânători nr.1-3 Tel:0257-270.255

(c. 356/2004)

Vând apartament 2 camere, preț 24.000 Euro. Telefon 263864; 0745.387.330. (28682)

Vând urgent apartament 2 camere, Vlaicu, et. I, 65 mp, semidecomandat. Telefon 0726.283.603. (28703)

Vând apartament 2 camere, semimobilat, termopan, amenajat, Vlaicu, 24.000 Euro. Telefon 0745.370.916. (28718)

Vând 2 camere, 78 mp, BCA, Fortuna, etaj intermediar, 26.500 Euro. Telefon 348157; 0724.891.570. (28738)

Vând apartament 2 camere, în Vlaicu, etaj 2, 56 mp, glet, lavabil, parchet, rolete, preț 21.500 Euro, negociabil. Telefon 251992; 0723.722.297; 0744.396.233. (28737)

(Continuare în pag. 13)

AGENȚII DE PUBLICITATE
ale ziarului *ADEVĂRUL* în județul ARAD

SEBIȘ Radio „21" Sebiș
- Parcul Libertății 1 A
- Tel/Fax 311.067

LIPOVA
S.C. ELCOTRANS S.R.L.
Lipova
- Str. Bălcescu 16,
- Telefon 563.180
  Fax 563.091
- Program 7,30-15,30

NĂDLAC „GYURIAN"
- agent publicitar
  Gyurian Bohuslav
- Telefon 0723.588.439
- str. Griviței Nr.76
- Program non-stop

GURAHONȚ
- Agent publicitar
  Alexandru Herlău
- Telefon 316.070
- Str. Gelu Ranoiu nr. 18
- Program 9,00 - 15,00

CHIȘINEU CRIȘ
Mag. S.C. VOLTA S.R.L.
(lângă Piața Obor)
- Agent publicitar
  Vasile Balint
- Telefon
  0723.357.013

SÂNTANA Bibliotecă
- Agent publicitar
  Al. Victoria
- Telefon 462471
- Program 8,00 - 15,00

PÂNCOTA
S.C. ELIDOR
- Agent publicitar
  Cristina Mihăicuța
- Telefon 466.213
- Str. T. Vladimirescu 34
- Program 8,00 - 15,00

INEU
Primăria orașului Ineu
- agent publicitar
  Carmen Țole
- Telefon 0744.690.446
- Program 8,00 - 15,00

VÂRFURILE - MĂGULICEA
- agent publicitar
  Sida Voicu
- Telefon 318.442
- Program 8,00 - 15,00

SĂVÂRȘIN nr. 386
S.C. MULTI-RD
TEHNIC S.R.L.
(fost Vânătorul)
- Telefon 557.489
- Program
  luni-vineri 8,00 - 16,00

ANUNȚURILE se primesc în regim de urgență și pot să apară în ziarul *ADEVĂRUL* de a doua zi. Telefon 280.904

☛ (Urmare din pag. 12)

Vând apartament 2 camere, zona Gării, et. 4/4. Telefon 241895, orele 18-22. (28763)

Vând apartament 2 camere, bucătărie 4/4, bloc cărămidă, 75 mp, încălzire proprie pe gaz, în Vladimirescu, garaj, 17.500 Eu, negociabil. Telefon 0745.479.513. (28772)

Vând apartament 2 camere, zona 700 Micălaca, cu tot cu mobilă, totul nou („de la lingură la geamuri termopan"), parter, 35.000 Eu. Telefon 260120, celular 0742.899.909. (28791)

VÂNZĂRI APARTAMENTE TREI CAMERE

Vând apartament Samantha, trei camere, de urcare, palier II, amenajări deosebite, mobilă occidentală. Telefon 0744.784.443; 0744.928.605. (28587)

Vând 3 camere, central, renovat integral, 116 mp, etaj 3, 48.000 Euro. Telefon 253364; 0788.253.364; 0741.253.364; 0722.257.409. (28595)

Vând apartament 3 camere, zonă liniștită (Aleea Saturn), et. 2/4, amenajat occidental, geamuri și uși termopan, modificări interioare, mobilat, aparatură electrocasnică modernă, garaj, 55.000 Eu, negociabil. Telefon 0788.267.611. (28445)

Vând apartament 3 camere, 4/4, str. Academia Teologică, 30.000 Eu, accept și credit ipotecar. Telefon 0257-280529, 0722.979.890. (28484)

Vând apartament 3 camere, Boul Roșu, parter, preț 32.000 Euro. Telefon 255393; 0724.347.972. (28557)

Vând apartament 3 camere, zona 300. Telefon 255393; 0724.347.972. (28557)

Vând apartament 3 camere, Alfa, bl. 82, 29.000 Eu, ușor negociabil. Telefon 0726.710.193. (28579)

Vând urgent apartament 3 camere, N. Bălcescu nr. 14, ideal spațiu comercial. Telefon 0744.828.934. (28623)

Vând apartament 3 camere, decomandate, etaj 2, zona 300, renovat total, 40.000 Euro, cu garaj. Telefon 270837. (28637)

Vând apartament 3 camere, semidecomandat, Calea Romanilor, et. I, 27.500 Eu, negociabil. Telefon 289544, 0740.249.544. (28567)

Vând apartament 3 camere, decomandate, Intim, tot confortul, et. 4/4, 31.500 Eu. Telefon 289544, 0740.249.544. (28567)

Vând apartament 3 camere, zona 300, parter, bl. 303, cu vedere la principală, pretabil pentru cabinet, magazin, birouri, etc. preț 33.500 Euro, negociabil. Telefon 212128; 0744.589.870. (28658)

Vând apartament 3 camere, decomandate, termopan, gresie, faianță, Alfa, 25.000 Euro. Telefon 253515. (28693)

Vând apartament 3 camere, parter, bloc din cărămidă, central, 45.000 Eu. Telefon 234490. (28770)

VÂNZĂRI APARTAMENTE PATRU CAMERE

Vând apartament 4 camere, zona 100, Micălaca, parter, cu vedere pe 2 părți, excepțional pentru privatizare, 120 mp, totul decomandat, 42.500 Eu, negociabil. Telefon 289544, 0740.249.544. (28410)

Vând apartament 4 camere, lângă Billa, etaj 2. Telefon 260382. (Ag. UTA, 1165)

Vând 6 camere, ultracentral, 333 mp, etaj 1, terasă, bun cabinete, sediu, 120.000 Euro. Telefon 213192; 0722.257.409. (28595)

Vând apartament 5 camere, în zona 100 Micălaca, parter, pentru vad bun comercial este deosebit, 42.500 Eu, negociabil. Telefon 289544, 0740.249.544. (28567)

Vând apartament 4 camere, amenajat, Vlaicu, 25.000 Euro. Telefon 256353. (28718)

VÂNZĂRI CASE

Vând-schimb casă în Ungaria, 3 camere + anexe, 1.600 mp, cu casă mică sau apartament neamenajat în Arad. Telefon 003668428030, 0745.501.713. (27962)

Vând CASĂ PROPRIETATE, curte mare, 5 camere, garaj, apă, gaz, ARADUL NOU. Telefon 0766.722.173, 0744.899.046. (28426)

Vând urgent casă nouă, Grădiște, str. I. Mureșan. Telefon 0745.634.885; 0766.673.531. (28263)

Vând în Pâncota casă cu grădină mare. Telefon 0726.014.539, 0742.218.693. (27833)

Vând casă în Pâncota, str. Calvariei, preț avantajos. Telefon 0788.467.896. (28199)

Vând casă Alfa, lângă balastieră, 2.000 Eu. Telefon 214428, 0727.122.361. (28469)

Vând casă în Gai, 1.450. Telefon 0745.355.803. (28488)

Vând casă în Sântana, str. Bucegi, nr. 8. Telefon 463089, 235757. (Ag. Sântana, 122)

Vând casă mare, Calea Radnei, teren 1143 mp, front stradal 16 ml. Telefon 255393; 0724.347.972. (28557)

Vând casă cu 2 apartamente, central, intrare auto, singur în curte, preț 49.000 Euro, negociabil, Telefon 255393; 0724.347.972. (28557)

Vând casă 2 camere, 2 holuri, bucătărie mare, baie, pivniță, gaz, apă, Aradul Nou, preț 33.000 Euro, negociabil. Telefon 255393; 0724.347.972. (28557)

Vând conac boieresc, toate utilitățile, 3.496 mp parc și grădină. Telefon 0257-287458, 0723.492.848. (28537)

Vând casă în comuna Almaș, 5 camere, suprafața 2.880 mp, preț 7.200 Eu. Telefon 228411. (28549)

Vând casă în Gai, 3 camere, bucătărie, baie. Telefon 0741.632.822. (28563)

Vând un casă mare + o clădire în curte, anexe, grădină mare, garaj intrare auto, 7 camere, salon, bucătărie, pe str. Gh. Doja nr. 118 și o altă casă 6 camere, bucătărie, anexe, curte, fără grădină pe str. Gh. Doja 66. Telefon 0257-214829. (28578)

Vând casă 3 camere, bucătărie, baie, pivniță, anexe, mobilată, preț 24.000 Eu, negociabil. Telefon 0257-561144, 0742.415.613. (Lipova, 272)

Vând casă mare, 5 camere, parțial renovată, fără grădină, zona Biserica Sârbească, preț 65.000 Eu, negociabil. Informații telefon 0740.063.824. (28606)

Vând casă cu grădină, sat Horia nr. 172. Telefon 382018. (28632)

Vând urgent vilă, Romanilor, teren 288 mp, zonă deosebită, 140.000 Euro. Telefon 253364; 0722.257.409. (28595)

Vând casă Pâncota, str. Gării 8, 2.500 mp (excelent pentru firmă). Informații 0257-282086. (28425)

Vând casă nouă, în comuna Vârfurile, 4 camere, hol, bucătărie, șpait + curent tras, peisaj deosebit, preț 8.800 Eu, negociabil. Telefon 0742.363.976. (28649)

Vând casă cu etaj, din cărămidă, 5 camere, tot confortul, în localitatea Livada. Telefon 0745.106.372. (28530)

Vând casă în cartierul Funcționarilor, 95.500 Eu, negociabil. Telefon 289544, 0740.249.544. (28567)

Vând casă în Livada, 1.600 mp, 30.500 Eu, negociabil. Telefon 289544, 0740.249.544. (28567)

Vând casă în Vladimirescu, locuibilă, toate utilitățile, 38.000 Eu, negociabil. Telefon 289544, 0740.249.544. (28567)

Vând casă în cartierul Funcționarilor, str. Alexandru Vlad 11. Telefon 0722.266.523. (27656)

Vând casă mare, ocupabilă imediat, comuna Șofronea, nr. 572. (1137, UTA)

Vând căsuță nouă, Strand, gard viu, loc ideal, preț 1800 Euro, negociabil. Telefon 0741.110.625.

Vând vilă deosebită în Aradul Nou, 150.000 Euro. Telefon 0724.523.949. (28651)

Vând casă 5 camere, în Grădiște, str. Salcîmului, nr. 11. Informații telefon 0257-276891; 0722.739.886. (28670)

Vând casă, localitatea Dorobanți + loc de casă. Telefon 0257-535108; 0257-535128. (28674)

Vând apartament la casă, Legea 112, cu C.F. fără sarcini, 3 camere + dependințe, curte comună, loc de garaj, lângă Piața Mihai Viteazul. Informații telefon 0257-251602; 0723.528.572. (28701)

Vând casă, Aradul Nou, complet renovată, suprafața 1.200 mp, Legea 112, preț 39.500 Euro, ușor negociabil. Telefon 0788.413.522. (28716)

Vând vilă P+2, Aradul Nou, 2.000 mp, sală conferință, utilități multiple, toate facilitățile, (perfect pentru hotel) lângă șoseaua Arad-Timișoara, 230.000 Eu. Telefon 0722.344.621. (28788)

VÂNZĂRI SPAȚII

Vând GHERETĂ, Piața Spitalului, 14 mp, 12.000 Euro. Telefon 0722.837.714. (28641)

Vând/închiriez CLĂDIRE, 500 mp, ideal PRODUCȚIE, DEPOZITARE, accept variante schimb. Telefon 0744.248.269. (28633)

Vând FERMĂ NĂDLAC-PECICA. Telefon 289544, 0740.249.544. (28567)

Vând sau închiriez SPAȚIU de PRODUCȚIE, 120 mp, toate utilitățile (apă, gaz, curent trifazic) + casă 3 camere, VLADIMIRESCU, str. V. MILEA nr. 14. Telefon 515238; 0723.651.014. (28730)

Vând sau închiriez SPAȚIU COMERCIAL MICĂLACA, bl. 603, 100 mp, vad comercial perfect, 62.000 Eu. Telefon 0722.344.621. (28788)

VÂNZĂRI TERENURI

Vând teren, acces betonat, zona sere Grădiște-centrură. Telefon 0744.603.850. (28385)

Vând teren pentru casă de vacanță în Barațca, lângă pădure, în zona caselor de vacanță. Informații telefon 0724.285.687; 0723.905.284. (28493)

Vând teren intravilan, 1.600 mp, în Sâmbăteni, la șosea, cu loc parcare 2.000 mp, ideal pensiune. Informații telefon 0257/225149; 0744.873.210. (28625)

Vând teren + construcție Vladimirescu. Telefon 514413. (28541)

Vând grădină 2.098 mp, în Săvârșin (Valea Trăuașului). Telefon 218185; 0723.528.692. (28644)

Vând teren intravilan, în Gai 1.407 mp. Telefon 289544, 0740.249.544. (28567)

Vând teren intravilan, în Grădiște, 22 Eu/ mp. Telefon 289544, 0740.249.544. (28567)

Vând teren intravilan, 20.000 mp. Telefon 0745.239.544. (28567)

Vând, în Radna, teren intravilan. Telefon 0726.204.039. (27342)

Vând teren intravilan, în Grădiște, 518 mp: (gaz, apă racordat). Telefon 0740.304.930. (28676)

Vând loc casă, 800 mp, Micălaca, 37.800 Euro. Telefon 253515. (28693)

Vând loc de casă, 682 mp, Vlaicu, 50.000 Euro. Telefon 0723.388.267. (28706)

Vând loc de casă, 1.000 mp, fs 14ml, comuna Șofronea. Telefon 416103. (28787)

Vând grădină 1.112 mp în Miniș. Informații telefon 461226. (28789)

VÂNZĂRI AUTO

Vând Renault 19 Chamade Diesel, an 1990, nerulat în țară, înscris persoană fizică, aspect deosebit, 3.500 Euro: Telefon 0722.353.495; 0745.245.121. (28660)

Vând Renault 19 Europa, an 1998, climă, închidere centralizată, geamuri electrice, înmatriculat, preț 5.300 Euro. Telefon 0745.658.080. (p)

Vând DACIA 1310, an fabricație 1996, stare bună, preț convenabil. Telefon 0723.299.622. (28473)

Vând Dacia 1310, 1982, numere noi, stare foarte bună, 650 Eu negociabil. Telefon 0740.093.212. (28433)

Vând remorcă agricolă 5t, basculabilă, plug țeavă 3 capuri și freză. Telefon 513326, 0740.201.707. (28513)

Vând disc 3,2 nou, preț negociabil. Cumpăr cabină U445. Telefon 0740.955.776. (28513)

Vând Dacia 1310 TLX, 5 trepte, stare bună, fabricație 1989. Telefon 0745.399.589. (28529)

Vând Dacia 1310, an 84, CIV, VT, motor nou, 530 Eu. Telefon 0742.199.780. (28563)

Vând Dacia 1310L, an 1996, VT 2006, bord CN, stare bună. Telefon 258518, 0745.879.645. (28586)

Vând Opel Astra Caravan 1.7 TDi, an 2003. Telefon 0744.793.940, 259251. (28580)

Vând Opel Astra Turbo Diesel, Combi, an 2000, climă, genți aluminiu, scaune din piele, telecomandă, preț 7.800 Eu, negociabil. Telefon 0744.593.175. (28576)

Vând combină recoltat porumb știuleți C6P și combină tocat știuleți E-281. Telefon 0740.204.123. (28596)

Vând Dacia Pik-Up, motor Diesel, an fabricație 1990, preț 2.100 Euro, negociabil. Telefon 0740.204.123. (28596)

Vând VW Pasat, 2002, Diesel, full extrase, 13.900 Euro, negociabil. Telefon 0744.509.755. (Ag. UTA, 1158)

Vând Dacia Supernova Rapsodie, bej mahon, an de fabricație 2001, 68.000 km, preț 3.200 Eu. Telefon 0722.601.697. (28631)

Vând VW Passat, an 1992, Diesel, 1,9 TD, climă, central, servo, 4.700 Euro și Opel Astra, an 1992, combi, 1,4 i, 3.700 Euro. Telefon 0723.777.167. (28636)

Vând Dacia 1300, taxe la zi. Telefon 282983 sau 0721.991.698. (28642)

Vând Super Nova, an 2002, geamuri ionizate, închidere centralizată, eleron, preț 3.200 Euro, negociabil. Telefon 0745.196.276. (28658)

Vând Dacia 1310, motor, cutie Renault. Informații la telefon 0741.093.787. (28660)

Vând remorcă auto și Dacia 1978, stare bună. Telefon 462798. (28669)

Vând Dacia Berlină, albastru indigo, 1998, 2.100 Euro, negociabil. Telefon 231686; 0745.708.399. (28674)

Vând Dacia 1310, an 1984. Telefon 272407. (28635)

Vând TV carosat, motor Brașov, stare bună de funcționare, preț 1.000 Euro. Telefon 384006 sau 0744.951.669. (Ag. Pâncota, 137)

Vând Dacia Break 1310 CLi, an fabricație 2000. Telefon 0745.106.372. (28531)

Vând tractor U650, stare de funcționare, combină C14. Telefon 0744.788.194. (28572)

Vând piese buldozer, escavatoare, Rabă. Telefon 0726.253.412. (28125)

Vând motocicletă Yamaha FZR500, stare excepțională. Telefon 0744.765.563. (28665)

Vând Dacia Break, an 1989, stare excelentă. Telefon 0744.765.563. (28665)

Vând Super Nova culoare albastră, an fabricație 2002. Informații telefon 0744.477.113. (124, Sântana)

Vând motor Opel Vectra 2.000 cmc și planetare. Telefon 271841; 0744.279.766. (28697)

Vând BMW 520i, model 91, persoană fizică, servo, ABS, alarmă, central, genți, preț 4.000 Euro, negociabil. Telefon 0741.461.103. (28714)

Vând prin dezmembrare orice piese-subansamblu WLT 28, plug 3 trupițe - 8.000.000, greblă întors fân. Telefon 0745.218.206. (28713)

Vând Volkswagen Passat Diesel, motor 1900 cc, anul 1990, preț negociabil. Telefon 0745.406.776. (28726)

Vând tractor 445, cu tracțiune simplă, stare bună de funcționare, preț negociabil. Informații telefon 313513. (Ag. Gurahonț, 68)

Vând (dezmembrez) camion IFA Robur Diesel, stare bună, CIV, numere noi, semănătoare SUP 29, MET 1200. Telefon 0723.283.402. (28739)

Vând disc 2.2 nou, pe rulmenți, 1.000 Euro. Telefon 0740.229.998. (28748)

Vând AUDI A6, 2,5 TDi, an fabricație 2002, gri metalizat, 70.000 km, 20.200 Eu, negociabil. Telefon 0722.979.878.

Vând Dacia Berlină, nouă, iunie 2004, injecție Bosch, Euro 2, 600 km, 3.800 Eu, fix. Telefon 281519. (28793)

Vând (prin dezmembrare) Ford Scorpio 2,4 benzină, jante Al (model cu portbagaj). Telefon 0722.891.145. (28794)

Vând Raba 16 to, ARO 243, plug PP3, tractor U650. Telefon 357905, 0744.778.454. (Criș, 389)

Vând Dacia Break 1310, gri metal, an fabricație 2002 septembrie, 26.000 km, 3.200 Eu. Informații 0744.547.278. (28764)

VÂNZĂRI ELECTRO

Vindem CASE MARCAT FISCALE, consumabile, CÂNTARE ELECTRONICE, str. Vicențiu Babeș, nr. 22 A. Telefon 211211, 281188. (c, 2044)

Vând CASE MARCAT FISCALE, CÂNTARE ELECTRONICE, str. Stânjenel 6. Telefon 279702. (28218)

Vindem CASE MARCAT FISCALE, CÂNTARE ELECTRONICE, CONSUMABILE, strada I. L. CARAGIALE nr. 22. Telefon 272727; 282829. (28279)

Vând TELEVIZOARE COLOR la numai 1.900.000 lei, garanție 1 an. Telefon 287404, 0744.397.403. (28401)

Vând TV COLOR, MAȘINĂ AUTOMATĂ DE SPĂLAT, foarte ieftin și garanție. Telefon 275277. (22023)

Vând CONGELATOR, COMBINĂ FRIGORIFICĂ și FRIGIDER, foarte ieftin și garanție. Telefon 275277. (22023)

NOU! Rate, fără bancă, fără dobândă, fără avans, fără girant, facilități MARI pentru PENSIONARI și AGRICULTORI. Oferim TELEVIZOARE COLOR; MAȘINI DE SPĂLAT; FRIGORIFICE CASNICE, ANVELOPE, MOBILIER LA COMANDĂ. Arad, Calea Radnei 225. Telefon ARAD 259339, 0744.706.321, LIPOVA 563027. (28411)

Vând la PREȚURI FOARTE MICI și NEGOCIABILE: MAȘINI de SPĂLAT AUTOMATE, TV COLOR, COMBINE FRIGORIFICE, CONGELATOARE, FRIGIDERE, LĂZI, VITRINE. Calea Radnei 225. Telefon 259339; 0744.706.321. (28411)

☛ (Continuare în pag. 14)

☛ (Urmare din pag. 13)

Vând CÂNTARE electronice și mecanice, CASE de MARCAT. Telefon 281020. (28372)

Vând, în 2 rate, TV color, MAȘINI DE SPĂLAT AUTOMATE. Telefon 251392. (28539)

Vând frigider în stare funcțională. Telefon 219041, 0726.104.567. (28612)

Vând diverse tipuri de TELEVIZOARE COLOR, garanție, preț 1.900.000, str. Bogdan Voievod nr. 20. Telefon 349908, 0766.776.369. (28548)

Vând frigider, congelator, ladă frig, combină frig, vitrină frig, mașină spălat automată. Telefon 210613. (28545)

Vând TENSIOMETRE, noi, din Germania, brățară, 1.500.000 lei. Telefon 0744.919.318. (28677)

Vând LAPTOP TOSHIBA P II, HD20GB, 400 Euro și LAPTOP DELL P III, HD30GB, DVD, CD WRIȚER, 500 Euro. Telefon 0722.275.276; 0788.275.276. (28675)

VÂNZĂRI DIVERSE

Vând PLASĂ GARD ZINCATĂ - 36.500 lei/kg; CUIE - 30.000 lei/kg; RABITZ 53.000 lei/kg; toată gama de SÂRME; ELECTROZI; etc. Str. Vrabiei, nr. 4. Telefon 289997, 0744.289.997, 0721.474.980, www.garduri.ro (28390)

Vând OȚEL BETON OB 37 diametrul 8...12 mm, 21.500 lei/kg și PLASĂ GARD 36.500 lei/kg, str. Andrei Șaguna, nr. 69. Telefon 251706, 0745.239.555. (28390)

Vând BORHOT DE BERE Pentru FURAJAREA ANIMALELOR. Telefon 0745.370.403. (28565)

Vând BOLȚARI TERMOIZOLANȚI, ZGURĂ, BETON calitatea I-a, 28 modele, BORDURI, PAVELE, ETC. Telefon 0745.634.885. (28262)

Vând BOLȚARI TERMOIZOLANȚI omologați, ZGURĂ și BETON. Telefon 283683; 0722.621.600; 0722.870.752. (21718)

Vând CONVECTOARE și BOILERE pe GAZ. Telefon 253973; 0723.727.470. (p)

Vând CORTURI mărimi și modele diferite. Telefon 252035, 0722.640.120. (28098)

Vând NISIP, BALAST, LEMNE FOC. Telefon 277969; 0745.616.079. (28360)

Vând membrană bituminată poliester 4,5 cu ardezie, 110.000 lei/mp. Telefon 256119, 0723.273.746. (28527)

Vând ieftin aparat sudură trifazic argon, mare, putere, ideal lucrări confecții metalice, tinichigerie. Telefon 243424 seara. (28533)

Vând compresor Profi - industrial, nou, presiune maximă 16 atm (pentru vulcanizări, vopsitorie), 1.350 Eu. Telefon 0742.199.780. (82563)

Vând GRÂU și ORZ, recolta 2004. Telefon 415108, 0744.555.327. (p)

Vând baloți lucernă. Telefon 0721.594.426; 0257-275585. (28574)

Vând 2 TV modele noi, motor Piagio Si, fax Bosch. Telefon 279582. (28356)

Vând masă biliard Fisher (nr. 6). Telefon 0723.501.235. (28680)

Vând LEMNE FOC, NISIP, BALAST, la domiciliul clientului. Telefon 214415, 0745.003.019. (28404)

Vând grâu sămânță Alex 2004, 5.000 lei/kg; pălincă 52°; planetară Audi 80 nouă; mașină măcinat fructe; pompă lichide; lanț stihl; scule forat fântâni; butași zmeură. Telefon 338216; 0740.308.219. (28176)

Vând banzic roți aluminiu, diametru 600. Telefon 0721.900.449. (28432)

Vindem PLAPUME și PERINI lavabile, la preț de producător. Telefon 280809. (28508)

Vând BALAST, PIATRĂ, cu auto 16t. Telefon 0741.500.053. (28432)

Vând 450 kg SĂMÂNȚĂ GHIZDEI, la 100.000 lei/kg. Familia ROȘCA MIHAI, Șepreuș, nr. 423. (28547)

Vând dormitor Ludovic XIV, stare excelentă. Telefon 0744.765.563. (28665)

Vând lucernă cosită, în Miniș. Telefon 0788.391.770. (28668)

Vînd lemne de foc și grinzi pentru construcții, din demolări. Telefon 0744.232.692. (28671)

Vând armăsar șarg, de 6 ani, coamă albă, coadă albă, 900 kg. Telefon 0257/264418; 0742.868.409; 0726.492.468. (28717)

Vând convenabil BALOȚI PAIE, BALOȚI LUCERNĂ, la domiciliul clientului. Telefon 0744.633.584. (28718)

Vând BOLȚARI TERMOIZOLANȚI executați la vibropresă, 300x250x200, 14.000 buc., MC 940.000 lei. Telefon 0257/214120; 0788.265.175. (28719)

Vând MAȘINĂ de SPĂLAT VASE și TERMOTECĂ EQUATOR BAXI. Telefon 531106. (28720)

Vând damigene sticlă. Telefon 0257/287875. (28723)

Vând porci 40-60 kg, rasa Landracex Pietran. Telefon 261430. (28732)

Vând plante căpșuni. Telefon 0740.088.310. (28752)

Vând LEMNE FOC TĂIATE, esență tare, la domiciliu. Telefon 276488, Grădiște. (28620)

Vând dormitor, recamier, frigider, preț negociabil. Telefon 253778. (28773)

Vând mânză Nonius de doi ani jumătate. Telefon 413121. (UTA, 1184)

Vând făină 7.500 lei/ kg, tărâțe 3.800/kg. Telefon 0741.735.197. (UTA, 1179)

Vând una vacă gestantă, luna a 6-a și doi tăurași înțărcați. Telefon 254832, 0740.451.907. (UTA, 1177)

CUMPĂRĂRI TERENURI, IMOBILIARE

Cumpăr vie în Șiria, ofer preț foarte bun. Telefon 0742.030.747; 0722.986.058; 0722.376.457. (27453)

Cumpăr teren agricol în județul Arad, ofer preț bun. Telefon 0742.030.747, 0722.376.457. (27453)

Cumpăr contract ILLA, ofer preț avantajos. Rog seriozitate. Telefon 0727.223.022. (28485)

Cumpăr apartament 2-3 camere, parter, eventual etaj I, în zonă ultracentrală, ofer prețul pieței. Exclus intermediari. Telefon 0740.503.061. (28542)

Cumpăr apartament 2 camere, zona 300, et. I-III, ofer 20-21.000 Eu. Plata pe loc. Telefon 212128, 0744.589.870. (28563)

Cumpăr garsonieră, etaj 1-3, ofer 10.000 Euro. Telefon 276533, seara; 0724.885.748. (28668)

Cumpăr urgent garsonieră, zona Miorița, parter, etaj 1-2. Telefon 219466. (28708)

CUMPĂRĂRI AUTO

Cumpăr autoturism neînmatriculat Volskwagen Passat, după 1985, pentru piese schimb, ofer preț bun. Telefon 0257-273965. (Ag. UTA, 1124)

Cumpăr DACIA cu numere noi, ofer 6-17 milioane. Telefon 0742.199.780. (28563)

CUMPĂRĂRI DIVERSE

Cumpăr pene vechi și noi, la preț foarte bun. Telefon 0741.689.068. (28555)

Cumpăr pene vechi și noi. Telefon 280990, 0745.983.893. (28568)

Cumpăr BOVINE pentru sacrificare. Telefon 274744; 0745.624.006. (28620)

Cumpăr țiglă veche. Informații telefon 562331. (28635)

Cumpăr calorifere. Ofer 20.000 lei/element. Telefon 0721.263.638. (28634)

Cumpăr calorifere fontă, ofer 25.000 lei/element. Telefon 0744.248.269. (28633)

Cumpăr aragaz, stare bună - 900.000; butelie aragaz - 400.000. Telefon 258845. (28630)

Cumpăr CARTUȘE IMPRIMANTĂ HP, LEXMARK, CANON (goale). PLATA PE LOC, prețuri ireproșabile. Telefon 0726.339.000, 270550. (26752)

Cumpăr PORUMB, producția 2004, cantități nelimitate, 5.800 lei/kg. Telefon 0745.264.837. (28718)

Cumpăr VACI, VIȚELE, TAURI, ofer preț bun. Telefon 0744.670.180. (28734)

LOCURI DE MUNCĂ

SC angajează AGENT IMOBILIAR, salar fix - procent. Telefon 213192. (28595)

SOCIETATE COMERCIALĂ angajează PORTARI; CAMERISTE și AJUTOR BUCĂTAR. Informații telefon 257110. (28676)

TOP SECURITY, Arad, Piața Sârbească 1, telefon 281410, 280228 angajează SECRETARĂ-CASIERĂ, cunoștințe PC. (28498)

DRESS COMPANY angajează: MAșINISTE, finisaj; CĂLCAT; CONTROL calitate, RESPONSABILI croi, TĂIETORI în curis și banzic, ȘPĂNUITORI. Arad, str. Cocorilor, nr. 24 A. Telefon 0257 - 289458, orele 7-15.30, din 6.09.2004. (28132)

SC PAN PRO SRL angajează BRUTARI, PATISERI, cu sau fără calificare. Telefon 211210. (Ag. UTA, 1153)

SC PAN PRO SRL angajează PERSONAL pentru FELIAT PÂINE și VÂNZĂTOARE pentru Brutărie. Telefon 211210. (Ag. UTA, 1153)

MODULAR SRL str. Grigorescu, nr. 7, telefon 228866, angajează DULGHERI, ZIDARI, DESENATORI. Salariu motivant. (28198)

Urgent! DANSATOARE, ANIMATOARE 18-35 ani: ITALIA, CANADA, JAPONIA, etc. Siguranță garantată. Telefon 0743.903.089. (Ag. UTA, 1126)

Restaurant + parcare CHIȘINEU CRIȘ angajează BUCĂTARI + AJUTOR DE BUCĂTAR, OSPĂTARI. Telefon 0744.203.650. (Ag. Criș, 387)

Angajăm PERSONAL pentru CAFENEA. Informații telefon 211991, orele 11-16 sau 0722.509.397, 0723.249.718. (28600)

TRANSPREST, Pădurii 115, angajează SPĂLĂTORI AUTO cu experiență. Telefon 211520; 0722.887.690. (28648)

PIZZA O.K. angajează AJUTOR BUCĂTAR. Informații telefon 212141 sau la sediu: B-dul Revoluției 26-38. (28638)

Angajăm TINERI pentru ATELIER IMPRIMARE SERIGRAFICĂ. Telefon 211406. (28643)

„ARCHIMINA" angajează CONDUCĂTOR AUTO, vechime minim 2 ani. Telefon 285200. (28646)

TOP SECURITY, Arad, Piața Sârbească 1, telefon 281410, 280228 angajează SECRETARĂ-CASIERĂ, cunoștințe PC. (28498)

Căutăm urgent FOTOMODELE pentru REVISTA PLAYBOY. Detalii DIGITAL FOTO, str. Mircea Stănescu, nr. 2. (28263)

Angajăm SPĂLĂTOR AUTO, salar între 3.000.000-5.000.000 lei. Telefon 276732. (28409)

Angajez VÂNZĂTOARE GHERETĂ. Telefon 0744.926.601. (28558)

Angajăm PERSONAL CALIFICAT (VULCANIZATOR), la service roți camioane. Telefon 270692. (28575)

Angajez MUNCITOR pentru TURNĂTORIE, în Ungaria, maxim 40 ani. Telefon 0036 78 312 845. (28292)

SOCIETATE COMERCIALĂ angajează CONFECȚIONERE cu EXPERIENȚĂ, domeniul textil, salar net 3.500.000-4.500.000 + tichete. Normator timpi. Informații 256044. (28369)

Angajăm CONFECȚIONERE cu experiență și ȘOFER pentru INTERN. Salarizare avantajoasă + bonuri de masă. Telefon 210819; 0788.413.059; 0788.406.800 sau Arad, str. V. Goldiș, nr. 8. (29661)

SC GEAR-FENSTER SRL cu sedul la intrare în LIPOVA, angajează TÂMPLARI PVC și echipă MONTAJ. Informații telefon 0727.770.505; 0723.742.257. (28656)

SC LEODOR, angajează SPĂLĂTORI AUTO cu experiență. Condiții de muncă deosebite și salarizare atractivă. Telefon 279552; 0722.344.810. (28655)

SC SECURITY, angajează PERSONAL PAZĂ-bărbați-femei. Telefon 228786. (28662)

SC „FALCON ENTERPRISES" SRL angajăm CONFECȚIONERE cu sau fără experiență, absolvente școli profil textil. Informații zilnic, orele 8-16, telefon 0257-289104. (28664)

Angajez PAVATORI și muncitori NECALIFICAȚI pentru producție PAVAJ. Salar atractiv. Telefon 0724.391.074; 0741.044.599. (1167, UTA)

SOCIETATE COMERCIALĂ angajează TÂMPLARI, MAȘINIȘTI și muncitori NECALIFICAȚI. Telefon 274941; 242755; 0742.049.785, după ora 16. (28666)

CONCERN GERMAN oferă posibilități de angajare ORICE VÂRSTĂ. Telefon 0741.093.817. (28669)

Angajez BARMANĂ-gheretă, experiență, Grădiște. Rog seriozitate. Telefon 218990. (28679)

Angajez BRUTARI și FELIATORI PÂINE, str. Abrud, nr. 44. (28691)

SC MARMOREX prelucrarea marmurei, angajează ZIDARI-FAIANȚARI și TINERI pentru RECALIFICARE. Telefon 272445. (28698)

Angajăm PERSONAL pentru magazin de SERVICII FUNERARE. Telefon 0744.690.121. (28702)

Angajăm VÂNZĂTOARE profil alimentar. Informații telefon 0257/275188; 0740.275.245; 0741.218.754. (28715)

Angajăm VÂNZĂTOARE ALIMENTARA și FAST-FOOD. Telefon 0724.839.022; 0744.535.975; 0721.387.318. (28707)

Angajăm MUNCITORI NECALIFICAȚI, pentru PRODUCȚIE BOLȚARI, platforma VLADIMIRESCU. Telefon 0788.265.175; 0257/214120. (28719)

Angajăm MUNCITORI pentru TÂMPLĂRIE ALUMINIU și PVC. Calea Radnei 203. (28721)

Angajăm LĂCĂTUȘI, SUDORI, FREZORI și FAMILIE TÂNĂRĂ pentru ÎNGRIJIT ANIMALE (asigurăm cazare). Telefon 253947. (28722)

TEATRUL IOAN SLAVICI ARAD anunță concurs în data de 23.09.2004, ora 10, la sediu, pentru ocuparea următoarelor posturi: un post CROITOREASĂ, un post ELECTRICIAN cu atestat. Informații suplimentare la telefon 280016. (28729)

ALIMENTARA DELICATESE angajează VÂNZĂTOARE cu salar atractiv. Telefon 283188; 0726.227.377. (28732)

Angajăm MAISTRU COORDONARE PRODUCȚIE, cu experiență în PRELUCRAREA LEMNULUI, FABRICA BOCSIG. Oferim salariu motivant, preferabil cu domiciliul în zonă. Informații telefon 0745.879.200; 0722.700.080. (28753)

Angajez ZIDARI, DULGHERI, ZUGRAVI, asigur locuință; EXPERT CONTABIL, doresc angajare. Telefon 0723.208.746. (28756)

AUTO PYRAMIS angajează AGENT COMERCIAL și VÂNZĂTOR PIESE AUTO. Telefon 206054. (28759)

Angajez DOAMNĂ-DOMNIȘOARĂ, vârsta maximă 30 ani, la o pensiune (în ture), gătit, curățenie, recepție, cunoștințe limbi străine, salar 200 eu. Rog persoană serioasă. Telefon 0722.292.559. (28784)

Angajăm persoană de sex feminim cu atribuții de VÂNZĂTOARE și CONTABILITATE PRIMARĂ, respectiv persoană de sex masculin, stagiul militar efectuat, pentru MAGAZIN profilat pe articole de vânătoare. Telefon 0723.391.098, 0722.952.742. (Ineu, 259)

SOCIETATE COMERCIALĂ angajează BUCĂTAR și VÂNZĂTOR. Telefon 0744.778.453. (UTA, 1183)

☛ (Continuare în pag. 15)

(Urmare din pag. 14)

Angajez urgent DULGHERI, FIERARI, NECALIFICAȚI, ZUGRAVI, MONTATORI GIPS-CARTON. Salariul minim 200 USD. Telefon 0724.616.372. (UTA, 1186)

Angajăm MUNCITORI NECALIFICAȚI. Informații telefon 272222. (UTA, 1181)

MR FAB angajează ZUGRAV, ZIDAR, LĂCĂTUȘ, NECALIFICAȚI. Telefon 0788.345.073, 275250. (UTA, 1175)

PRESTĂRI SERVICII

Repar ieftin FRIGIDERE, CONGELATOARE, garanțial. Deplasare gratuită. Telefon 380071; 0722.417.397. (28556)

AUTOMATIC SERVICE repară MAȘINI SPĂLAT AUTOMATE, domiciliu. Telefon 259146, 0744.241.398. (28515)

REPARAȚII: FRIGIDERE, CONGELATOARE, la domiciliul clinetului. Garanție 12 luni. Telefon 242670, 0740.081.123. (28104)

Repar MAȘINI AUTOMATE, la domiciliul clientului. Telefon 241355. (28658)

Repar MAȘINI de SPĂLAT AUTOMATE, cu piese originale, la domiciliul clientului. Telefon 274600. (26995)

Executăm toate tipurile CONSTRUCȚII. Asigurăm materiale de calitate. Telefon 0721.583.110. (28325)

SILDOR PROD
vânzări, montaj, reparații: VITRINE, CAMERE FRIGORIFICE și AER CONDIȚIONAT. Telefon service: 0257-349121; sediu: 0257-270622. (c)

ȘCOALA ȘOFERI CARMEN ABCDE primește înscrieri, VICTORIEI 66. Telefon 255445. (28447)

CURSURI de MASAJ și REFLEXOTERAPIE, diplome de stat. Telefon 252860; 0724.442.686. (28115)

Execut MOBILIER din PAL melaminat, la comandă. Telefon 0744.646.921. (28558)

Școala șoferi „VÂRTACI" începe serie 18 SEPTEMBRIE. Telefon 246527; 0721.477.552. www.scoalavartaci.tripod.com (28564)

Școala „CUSTOM" înscrieri zilnic! CELE MAI MICI TARIFE! 10 autoturisme: DACIA NOVA, MATIZ; 10 instructori autorizați. Telefon 254196. (28559)

Școala IRIMIA organizează CURSURI pentru REDUCEREA perioadei de SUSPENDARE a PERMISULUI de conducere. Telefon 286602; 0744.183.885. (28603)

Producem PAVAJ, diferite grosimi, culori deosebite, instalat profesional. Telefon 0724.391.074; 0741.044.599. (1167, UTA)

EFECTUEZ TRANSPORT MARFĂ intern 5 to util. Telefon 0722.635.237. (28769)

DAMAR repară MAȘINI SPĂLAT AUTOMATE, import, românești. Telefon 277749, 0740.869.274. (UTA, 1174)

DIVERSE

FAMILIE serioasă, fără obligații ÎNTREȚINEM persoane în VÂRSTĂ. Telefon 348036. (28654)

Pierdut cățel DOBERMANN, negru, PÂRNEAVA-numele CONTE. Recompensă. Telefon 0740.107.519; 0726.339.179. (28678)

PRIMĂRIA ALMAȘ vinde la licitație fostul sediu CEC ALMAȘ și GRAJD în JOIA MARE, în data de 28.09. 2004, ora 10. Informații telefon 313308. (Ag. Gurahonț, 69)

TURISM

VACANȚĂ la MONEASA. Hotel PARC ** CAZARE cu DEMIPENSIUNE 7 zile, la doar 3.050.000 lei. Rezervări 0257/313044, 0257/212339. (c.p. 374/2004)

ÎNCHIRIERI

Închiriez 2 SPAȚII COMERCIAL, 31 mp Vlaicu, bl. Z27 intrare prin spare 100 Eu și 45 mp amenajat, lângă Casa cu lacăt, 400 Eu, negociabil. Telefon 0744.121.964. (28571)

Dau în chirie apartament 2 camere, zona Boul Roșu, 120 Eu/lună. Telefon 0722.293.738.

Închiriez (ofer) apartament în Micălaca, fost magazin alimentar, bloc 582. Telefon 0745.796.832; 256172. (28549)

Închiriez (ofer) casă mare pentru: birouri, cabinete, spațiu comercial, toate utilitățile, zona Gării, Avrig, nr. 36. Telefon 0745.796.832, 256172. (28549)

Ofer spre închiriere apartament 1-2 camere. Telefon 255393; 0724.347.972. (28590)

Primesc în gazdă o fată (elevă, studentă), cameră cu intrare separată, ultracentral. Telefon 0257/283874. (28594)

Primim 2 eleve în gazdă, la casă, tot confortul. Telefon 278072. (28632)

Închiriez (ofer) garsonieră, confort 3, zona Fortuna. Telefon 0742.788.018. (28675)

Închiriez garsonieră, confort I, zona Micălaca, mobilat, cu toate utilitățile. Informații la telefon 281381, după ora 19. (28642)

Închiriez (ofer) garsonieră în Timișoara, cartier studenți. Telefon 0257-286257. (28567)

Primesc în gazdă o tânără adventistă. Telefon 368392. (28577)

Ofer spre închiriere apartament 3 camere. Telefon 214909, zilnic, orele 18.30-20.30. (28587)

Închiriez de la, 1 octombrie 2004, pe termen lung, 3 camere, bucătărie, baie, nemobilate, ultracentral, lângă Mc Donald s, et. I, în curte, foarte frumos amenajat, prefer birou, cabinet, sediu firmă, agenție imobiliară, preț 350 Euro. Telefon 0257-213146. (28664)

Primesc 2 elevi în gazdă, zona Vlaicu. Telefon 272033, după ora 18. (28633)

Ofer pentru închiriere apartament parter, 50 mp, B-dul Revoluției, în curte, încălzire gaz, 200 Euro, ideal birouri. Telefon 0722.402.188. (28663)

Ofer chirie apartament 3 camere, mobilat, 75 Euro. Telefon 253515. (28693)

Ofer chirie apartament 2 camere, mobilat, Vlaicu, 100 Euro. Telefon 253515. (28693)

Închiriez cameră, intrare separată, la tineri fără copii. Telefon 272145. (28685)

Dau în chirie garsonieră mobilată, confort 3, zona CPL, Vlaicu. Telefon 260932. (28687)

Închiriez (vând) apartament cu posibilitate de mansardare, ultracentral, posibilitate privatizare. Telefon 0745.904.010. (28686)

Primesc două fete în gazdă, central. Telefon 283418. (28699)

Închiriez (ofer) SPAȚII COMERCIALE, CALEA VICTORIEI. Telefon 0724.839.022; 0744.535.975; 0721.387.318. (28707)

Ofer spre închiriere garsonieră mobilată, confort I, etaj I, str. Praporgescu. Telefon 0722.405.294. (28705)

Ofer chirie apartament 1 cameră, 100 Euro. Telefon 256353; 0745.370.916. (28718)

Primesc fete-femei în gazdă, la bloc, zona Vlaicu. Telefon 244348. (28725)

Dau în chirie apartament două camere, Fortuna, confort II. Telefon 0257/235073; mobil 0723.834.982. (28758)

PIERDERI

Pierdut legitimație, eliberată CPL Arad, pe numele Chiș Dumitru. O declar nulă. (28681)

Pierdut carnet șomer, eliberat de AJOFM Arad, pe numele Codreanu Dumitru. Îl declar nul. (28709)

Pierdut comunicare privind fiscalizare casă marcat, aparținând firmei SC MUREȘUL SRL SECUSIGIU, eliberată de Finanțe Arad. O declar nulă. (28751)

SC DUSI & MAR SRL anunță pierderea blocului de chitanțe seria ARVOK de la nr. 8816101 la nr. 8816150 din care file nefolosite de la nr. 8816111 la nr. 8816150. Il declarăm nul. (28796)

✝ DECESE ✝

Cu sufletul plin de tristețe, anunț decesul scumpei mele soții,

ALBIȘ FLOARE

după o lungă și grea suferință. Înmormântarea va avea loc vineri, ora 12, de la Capela Cimitirului UTA. Soțul îndurerat, ALBIȘ TRAIAN (de la Sere)

Cu adâncă durere în suflet anunțăm încetarea din viață, după o lungă suferință, a iubitului nostru soț, tată, socru, bunic, frate,

MATEI TEODOR,

în vârstă de 64 ani.

Slujba de înmormântare va avea loc vineri, 10 septembrie 2004, ora 13, de la domiciliul defunctului. Familiile îndoliate.

Cu adâncă durere anunțăm încetarea din viață, a celei ce a fost soție, mamă, fiică,

COSTE MARIA ROZALIA,

la cei 36 ani, după o lungă și grea suferință. Înmormântarea va avea loc azi, 9 septembrie 2004, ora 15, de la Capela Cimitirului Grădiște (Sere). Soțul LEONTIN și fiica ANDRADA, îndoliați.

Cu adâncă durere în sufet anunțăm încetarea din viață a celui care a fost soț, tată și bunic,

colonel rezervă MIHAI SOFINEȚ.

Dumnezeu să-l odihnească în pace! Funeraliile vor avea loc vineri, 10 septembrie 2004, ora 14, de la Capela Cimitirului Pomenirea. Familia îndurerată.

✝ CONDOLEANȚE ✝

Mulțumesc prietenilor și colegilor care ne-au stat alături, tatălui meu și mie, în momentele grele ale despărțirii de cea care a fost

IULIANA LEURZEANU.

Înțelegerea și compasiunea dumneavoastră ne alină durerea sufletească. Dr. Dana Oprea. (28694)

Suntem alături de prietenul nostru VALI în aceste clipe grele cauzate de trecerea în neființă a tatălui său

NECULA DUMITRU.

Prietenii. (28728)

Suntem alături de verișorul nostru, COSTE LEONTIN și fiica sa ANDRADA în marea durere pricinuită de pierderea soției și mamei dragi,

COSTE MARIA ROZALIA

și le transmitem sincere condoleanțe! Familia MOROC CĂLIN, FLORICA și AMALIA.

Elevii clasei a VI-a B, Școala Generală nr. 12 Arad, cu diriginta, sunt alături de colega lor, COSTE ANDRADA în marea durere pricinuită de trecerea în neființă a mamei. Sincere condoleanțe familiei. (28777)

Cu adâncă durere o conducem pe ultiml drum, pe iubita noastră verișoară,

COSTE MARIA

(născută JULAN, în Mânerău). Nu te vom uita niciodată! Verișoara MARIANA MIHUȚ cu familia din SEBIȘ. (28782)

Cu durere în suflet ne despărțim de nepoata noastră iubită,

COSTE MARIA,

pe care nu o vom uita niciodată! Mătușile VARVARA și MĂRIUȚA cu familiile. (28783)

Suntem alături de familiile MATEI și PINTEA în aceste clipe de mare durere pricinuite de moartea dragului nostru unchi,

MATEI TEODOR,

plecat prea devreme la cele veșnice. Nu te vom uita niciodată! Familia TODEA. (28790)

CONDUCEREA SC MODA SA ARAD este alături de colega, ing. LERINȚ MARCELA, în momentele grele pricinuite de moartea tatălui și transmite sincere condoleanțe familiei îndoliate. (28799)

Sincere condolenațe și întreaga noastră compasune domnului MIRCEA MORAR, la decesul tatălui drag. DANA și COSMIN TĂRĂU. (28801)

✝ COMEMORĂRI ✝

Se împlinește un an de la dispariția celui ce a fost **Dr. NICOLAE ALEXANDRESCU.** Comemorarea va avea loc vineri, 10 septembrie, ora 12, la Catedrala Ortodoxă Veche. (28566)

Cu adâncă durere anunțăm trecerea a șase luni de la decesul dragei noastre mame și bunici **prof. ILEANA VAMOȘIU.** Slujba de pomenire va avea loc vineri, 10 septembrie, la ora 17,30, la Catedrala Ortodoxă Veche. Dumnezeu să o odihnească în pace! Familia VAMOȘIU, îndoliată. (28695)

✝ SERVICII FUNERARE ✝

RO STYL COMPANY
SERVICII FUNERARE COMPLETE
Magazin deschis și noaptea
ARAD STR. M. EMINESCU 22
peste drum de ARTEX
Tel. 214422, 0744.690.121
ACCESORII FUNERARE
Pentru că suntem producători de sicrie nu simpli comercianți, PUTEM FACE O REDUCERE REALĂ de 40% LA SICRIU, clienților care fac toate serviciile cu firma.
PLATA ȘI DUPĂ ÎNCASAREA AJUTORULUI DE ÎNMORMÂNTARE.
TRANSPORT intern și internațional.

IN MEMORIAM "KUKI"
SERVICII FUNERARE COMPLETE
Str. M Eminescu Nr.4 în curte
Tel: 211.929 - 0723.343.964
MAGAZIN DESCHIS LA ORICE ORĂ
OFERĂ:
■ SICRIE 10 modele de la 900.000 - 3.400.000
■ SICRIE LUX 6 modele de la 3.600.000-22.500.000
Mânere. Șuruburi, prosoape, lumânări, colaci și colivă
■ LENJERIE 10 modele de la 350.000 - 2.000.000
Apelând la serviciile noastre (spălat, îmbrăcat, formolizat și transport) BENEFICIAȚI DE 20% REDUCERE LA SICRIU
GRATUIT Transportul sicriului la domiciliu Transport Intern și Internațional
Se poate plăti și după ridicarea ajutorului de înmormântare

FERESTRE şi UŞI PVC cu GEAM TERMOPAN – PROFIL ACTUAL AUSTRIA

CALITATE AUSTRIACĂ !
LEMN STRATIFICAT CU GEAM TERMOPAN

FERONERIE AUSTRIA !
Plata în RATE !

s.c. **PLASTOTHERM** s.r.l. **Arad**
Str. L. Blaga, nr. 23. Tel./Fax. 0257.211.272; 0722.677.100
(c.551/2004)

Magazinele BENDEA

vă oferă
toată gama de instalaţii sanitare, materiale de construcţii, scule, materiale pentru amenajări interioare

ARAD
B-DUL REVOLUŢIEI nr. 26-38 telefon 231.853
STR. PĂDURII telefon 228.966
STR. L. REBREANU nr. 68 telefon 250.905

NOU!!! JALUZELE verticale şi orizontale
PRODUSE ELECTROCASNICE

aparate de aer condiţionat la preţ foarte avantajos plata şi în rate.

cuptoare cu microunde
maşini de spălat
televizoare
frigidere
aragaze
hote

Vindem aparate aer condiţionat la cele mai mici preţuri

ofertă specială la baterii cu bilă

Vindem sârmă pentru balotat telefon 228.966

Toate produsele comercializate cu plata în 60 rate lunare
Fără avans
Fără girant
Transport gratuit
(c. 75/2003)

Vrei să lucrezi în Cluj Napoca
Să ai un salariu bun
Să înveţi ceva nou şi interesant ?

Noi angajăm persoane serioase, deschise, predispuse la contactul cu publicul care să cunoască foarte bine cel puţin o limbă străină (italiană, spaniola, germana, franceza, engleza) pentru postul de operatori telefonie.

Trimite un CV în limba pe care o vorbeşti cel mai bine specificând toate limbile străine vorbite la **infojob@mtandt.it** - **Pt. informaţii şi programări la interviuri sună la 0745.54.55.55.**

GABOR PROFILE
ARAD - str. MĂLIN nr. 3
TEL/FAX 0257 349.848
MOBIL 0788 436.841/2
www.gabor-profile.go.ro

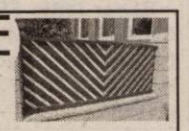

PORTI
GARDURI
BALUSTRADE
din profile de aluminiu vopsite în câmp electrostatic
(3708381)

S-A TERMINAT CU RUGINA!
Vânzare în RATE
calitate austriacă, design personalizat, culoarea visată

s.c. **Polaris Holding** s.r.l.
CUMPĂRĂ
TEREN ÎN SUPRAFAŢĂ DE 1 HA DE PREFERINŢĂ LA PERIFERIA ORAŞULUI CU UTILITĂŢI
(curent electric, canalizare, apă, eventual gaz metan) în vederea construirii unei staţii de selectare a materialelor reciclabile.
Tel: 0257/368.677; 0788.800.251. (c. 218/2004)

s.c. **Cramele Prahova** s.a.
specializată în producerea vinurilor
ANGAJEAZĂ **RESPONSABIL ZONĂ**
cu experienţă în vânzări şi gestionare zonă; permis conducere categ. B; domiciliul în judeţul Arad sau zonele limitrofe.

Responsabilităţi:
- urmărirea prezenţei produselor pe piaţă şi colaborarea cu distribuitorii din zona de responsabilitate
- cooptarea de distribuitori în zonele neacoperite
- întocmirea rapoartelor zilnice de activitate
- întocmirea fişei clienţilor şi urmărirea situaţiei acestora
- urmărirea încasărilor mărfurilor vândute la termenele contractuale.

PERSOANELE INTERESATE pot depune **Curriculum Vitae** pe adresa: **Ploieşti, str. Gageni nr. 92, fax 0244-599.216** sau pe adresa de e-mail: **crame@halewood.com.ro** până la data de **15.09.2004.**
(3708496)

Colegiul Consilierilor Juridici Arad
ANUNŢĂ TOŢI MEMBRII ca
până la data de **20.09.2004** să se prezinte la sediul din Arad
B-dul Revoluţiei nr. 75 cam. 89
PENTRU
- PLATA COTIZAŢIEI
- RIDICAREA LEGITIMAŢIILOR DE CONSILIERI JURIDICI

ÎN VEDEREA DEFINITIVĂRII TABLOULUI CONSILIERILOR JURIDICI ARAD.
(0786393)

MATROS 2000
Oferă până la 16 % reducere la PARCHET LAMINAT
si FOLIA IZOLANTĂ 3 MM GRATIS
ARAD, Calea A. Vlaicu nr. 28-32
Tel: 0257-349.888, 0744.755.786
lângă stadionul UTA
(c.679/2003)

Expo Arad Internaţional
Asociaţia Generală a Crescătorilor de Taurine Filiala Arad
Centrosoja SRL Arad
Centrul Judeţean de Consultanţă Agricolă Arad
Direcţia pentru Agricultură şi Dezvoltare Rurală Arad
Camera de Comerţ, Industrie şi Agricultură a Judeţului Arad

Agromalim
Târg internaţional de agricultură şi industrie alimentară
Expoziţia Naţională a rasei Bălţată românească

> premii pentru vizitatori
> program de conferinţe
> demonstraţii şi concursuri hipice

9-12 septembrie 2004
Expo Arad Internaţional
Şoseaua Arad - Nădlac FN

Transport GRATUIT cu autobuze pe traseul:
Podgoria - Gara CFR - UTA - Fortuna - Expo Arad Internaţional şi retur.

Smart Pack
Târg internaţional de ambalaje, tipărituri, papetărie, sisteme de etichetare

Tel. 0257-216.520; Fax: 0257-2165.521;
expo3@ccia-arad.ro; expo2@ccia-arad.ro
www.agromalim.ro; www.expoarad.ro

Parteneri media:
Revista Ferma | Sănătatea plantelor | Ghidul fermierului | Ziua Globus | AgroTerra | Profitul agricol | omai DUMINICĂ | TOP GHID ALIMENTAR
(c. 75/2004)

s.c. **EXCLUSIV AL-PLAST** s.r.l.

Garantia calităţii cu:
Tâmplărie din PVC realizată din profile cu 3, 4 sau 5 camere
REHAU *Calitate germană!*
Feronerie: **ROTO** şi **Siegenia**
Geamuri TERMOPAN LOWE sau FLOAT
ARAD, Str. Prutului nr. 2
(colţ cu Str. Radnei)
Tel/Fax: 0257/ 210.280 0723.611.936
(c.427/2004)

SANPAOLO IMI BANK ROMANIA
CREDITE IMOBILIARE
- perioada creditare până la 20 de ani -
Dobânda:
- credite în valută: de la 7 % pe an -
- credite în LEI: de la 25% pe an -
Informații suplimentare
ARAD, B-dul Revoluției, nr. 88
TELEFON.: 284.888; FAX: 285.202

ADEVĂRUL
Cotidian independent Arad

ASTRA VAGOANE CĂLĂTORI
Singurul producător de confort din domeniu
Str. Petru Rareș 1-3
Tel: 233.651 Fax: 258.168
e-mail: astra.calatori@astrac.rdsar.ro

Anul XVI, nr. 4313 | 20 pagini+ programe tv | VINERI, 10 SEPTEMBRIE 2004 | 6.000 lei
adevarul@arad.ro; adv.pub@arad.ro | http://adevarul.arad.ro
Publicație auditată de BRAT | Tiraj mediu zilnic vândut: 27 845

Surprize, dar nu prea, în PSD-ul local!

Mircea Dorgoșan

Așteptate cu interes de mai toată lumea - inclusiv de către Opoziție - alegerile interne din PSD s-au încheiat cu **o singură surpriză: plasarea pe locul întâi la Camera Deputaților a unei femei, Alexandra Braica,** ceilalți reprezentanți la un fotoliu călduț de parlamentar, ieșiți câștigători, fiind cei bănuiți: Gheorghe Chiper și Pavel Sârbu la Cameră și Dan Ungureanu și Avram Crăciun la Senat. Apropo de **Pavel Sârbu.** După ce a fost răstignit și chiar dat afară din partid după puciul nereușit de la Neudorf, iată că el revine în primplanul politicii și nu oricum, ci pe un loc eligibil pentru Parlament, dovadă că fostul director al liceului „Ghiba Birta" din Arad se bucură încă de **un credit mare în rândul pesediștilor locali.** Sinceri să fim, puțini credeam în revenirea sa, cei mai mulți considerându-l „terminat", mai ales după conflictul deschis cu fosta conducere a PSD.

Știu ce s-a spus și se mai spune: că el, ca și tânăra Alexandra Braica, au fost impuși de către Dimitrie Muscă, un neadevăr evident și o prostie pentru că, chiar în condițiile unor presiuni ale noii conduceri PSD, când a votat fiecare a pus ștampila unde a vrut el. Și apoi, chiar dacă Dimitrie Muscă s-ar fi răstit mai înainte la mine, ce mi-ar fi putut sau mi-ar putea face, ca simplu membru PSD care votez cum mă taie capul: să-mi ia caii de la bicicletă, cum se spune?! Să mă dea afară din partid? Să fim serioși, cine face așa ceva, acum, **înaintea alegerilor de peste două luni, când fiecare om și fiecare vot contează.** Atunci?

Atunci, nimic, așa-zisele apropouri cu influențarea alegătorilor fiind, în general, doar praf în ochi. Ceea ce nu înseamnă că nu s-ar putea sau poate nu s-au făcut presiuni asupra unora sau altora să voteze într-un anume fel, nu, doar că nu știu cu ce mare efect. În concluzie, sau una peste alta, ceea ce a ieșit a fost ceea ce era de așteptat să iasă. Adică noul nucleu de conducere al PSD din jurul lui Dimitrie Muscă, un om la care dacă Bucureștiul s-ar fi gândit mai demult - respectiv de a-l numi în fruntea organizației județene - astăzi poate PSD-ul n-ar mai fi fost pe plan local a șaptea roată de la căruță!

(Continuare în pagina 6)

O femeie din Pecica

Împușcată în propria casă !

Toate urmele sunt investigate cu minuțiozitate de către profesioniști. Gardul peste care au sărit infractorii, atunci când au pătruns în locuința pe care încercau să o „spargă", este și el vizat.

Câinele – tranchilizat?

În ultima vreme, tâlhăriile, jafurile și violența au luat o amploare care îl îngrozește pe cetățeanul de rând și îi pune pe jar pe oamenii legii. Nu mai departe, ieri, o femeie din Pecica a fost împușcată în propria casă. Doi indivizi mascați au pătruns în casa familiei Sângerean încercând probabil să fure bani și bunuri. Ei au pătruns pe deasupra gardului unui vecin aflat în apropierea casei de la numărul 20. Apoi, s-au ascuns în cămară așteptând probabil ca soții Sângerean să plece la câmp. Planul le-a fost însă dejucat, involuntar, de către Ana Sângerean care a intrat în cămară după alimente. Speriați, cei doi au reacționat violent, unul dintre ei împușcând-o în zona ficatului. Echipa de cercetare, condusă de către procurorul criminalist George Vlai, presupune că a fost vorba de un jaf premeditat. Ipoteza se bazează pe faptul că, de două zile, câinele familiei Sângerean avea un comportament ciudat. Ca și cum ar fi fost bolnav... Există posibilitatea ca animalul să fi fost otrăvit sau momit cu mâncare ce ar fi putut conține tranchilizante. Patrupedul canin a fost dus la un medic veterinar unde va fi investigat pentru a se vedea dacă a fost sau nu „hrănit" de tâlhari.

Olimpiu Bulzan

(Continuare în pagina 7)

Colegiul Național
„Elena Ghiba Birta"
ANUNȚĂ CĂ
DESCHIDEREA FESTIVĂ
a anului școlar 2004-2005
VA AVEA LOC
miercuri, 15 SEPTEMBRIE, ORA 13
la Palatul Cultural.
(0787901)

Ion Iliescu va pleca la Țebea... de la Arad

Din surse sigure știm că Ion Iliescu, președintele României, va fi prezent duminică dimineață la Arad. Va fi însoțit de o delegație formată din 12 persoane. După câte știam la ora închiderii ediției, aeronava prezidențială va ateriza pe Aeroportul din Arad în cursul dimineții. De la aeroport, în caz că programul nu va suferi modificări, președintele va pleca direct spre Țebea, pentru a participa la comemorarea lui Avram Iancu.

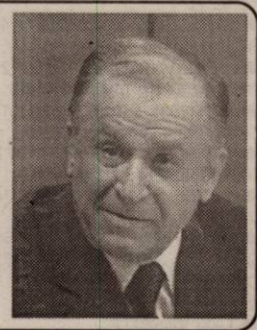

Restaurantul
HOT SPOT
Organizează
nunti, botezuri
banchete, onomastici
întâlniri de afaceri
Cadru modern discret
Str. DECEBAL, nr. 4
Tel. 0722.249.597
(c.617/2004)

Compensarea medicamentelor - un dram de bine în sărăcia pensionarilor

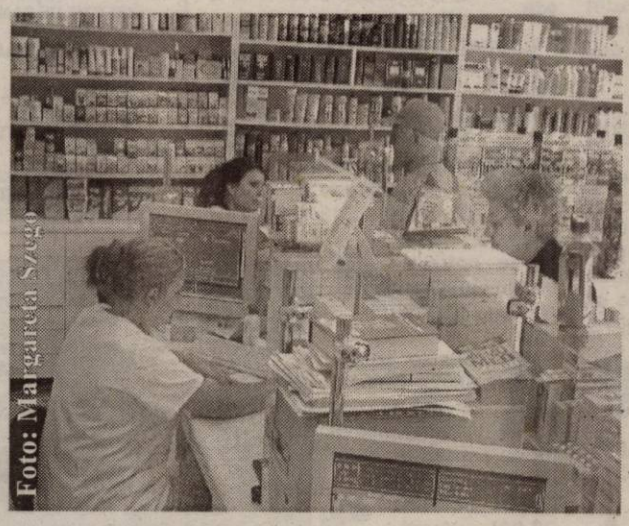

Controversată la început, măsura privind acordarea medicamentelor compensate cu 90% pentru pensionarii cu venituri sub 6 milioane de lei s-a dovedit a fi benefică acestei categorii sociale. Indiferent de cât timp va fi menținută în vigoare, cel puțin deocamdată, vârstnicii arădeni se declară mulțumiți că prin această compensare își pot economisi o parte din pensia și așa destul de neînsemnată. Asta ținând cont că majoritatea își cheltuie cea mai mare parte din pensie numai pe medicamente...

Madiana Popescu

(Continuare în pagina 5)

Vremea în week-end

Sâmbătă și duminică, temperatura aerului va fi în creștere, dar vremea va fi răcoroasă noaptea și dimineața. Cerul va fi variabil, mai mult senin noaptea și dimineața.

Duminică noaptea și luni cerul va prezenta înnorări și vor cădea ploi slabe locale. Vântul va sufla slab la moderat. În zonele joase diminețile vor fi condiții de ceață.

Temperaturi maxime: 19 la 24°C

Temperaturi minime: în general între 5 și 10°C

S.C. CORLEONE S.R.L.
Angajează
Electrician
(electrician auto)
Zidari, Sudori
Informații la telefon
259.497 0788.318.580
(C.659/2004)

INTERNEXT
Acces liber fără parolă !
Trafic NELIMITAT !
891234
TARIFE FĂRĂ TVA :
8 - 20 .....3,52 eurocenti / min.
20 - 8 .....1,98 eurocenti / min.
Info : 0257-285353; www.inext.ro
(c. 359/2004)

GimaRom INVEST SRL
CENTRU DE PARBRIZE
DISTRIBUȚIE ȘI MONTAJ
Tel: 0257-251.400
APEL GRATUIT 08008 99999

ALGLASS Plus
TÂMPLĂRIE DIN AL. SI PVC
CALITATE GERMANĂ - PREȚURI DE EXCEPȚIE
PLATA ÎN RATE FĂRĂ AVANS - FĂRĂ GIRANȚI
Str. Roșiori nr. 26;
tel: 272812; tel./fax: 289053
(c.703/2003)

Meditația zilei

„Cel bogat e surd la plânsul milei și nenorocirii."

(Traian Demetrescu)

Calendar

Vineri 10 septembrie

Astăzi, Soarele răsare la ora 6 și 48 de minute și apune la ora 19 și 35 de minute. Au trecut 253 de zile din acest an. Au mai rămas 113 zile până în 2005.

Praznicul zilei: Biserica ortodoxă: Sf. Mc. Minodora, Mitrodora și Nimfodora; Sf. Pulheria împărăteasa; **Biserica greco-catolică**: Sf M Minodora, Mitrodora și Nimfodora; **Biserica romano-catolică**: Minodora, Mitrodora și Nimfodora.

A venit barza!

La Arad: Gaspar Marcela-Maria, Farago Robert-David, Tomuț Raul-Tiberiu, Galea Roberta-Maria, Chiriac Diana-Gabriela, Maximan Emilia-Emanuela. Țițca Fabiana-Alexia, Dana Cristian.

CINEMATOGRAFE

DACIA (tel. 255.576): Eu, robotul (SUA) 11; 13,30; 16; 18,30; 21

Comenzi taxi

- ALFA PLUS 949; 349.349
- TAXI ALFA 22.88.88; 25.25.26; 0723-200.301; 0745-50.60.70
- TAXI ARAD 244.244; 274.444; 0722-755.440
- DIESEL STAR 212.222; 0722-361.011; 0745-645.645
- FAVORIT 280.000; 281.111; 0740-083.333; 0742-409.992
- EUROPA 275.555; 0723-677.555; 0744-828.163
- VALI DIESEL 280.705; 280.100
- MIRCO MILI 230.530; 230.730; 0740-152.828; 0723-062.366
- DELMAR 229.220
- TAXI VERBIȚĂ 0726.336.969; 0741.200.300; 944

„Adevărul" vă ascultă

La telefonul dimineții, 280944, între orele 9,00-12,00

● **Afaceri cu melci.** Ioan Albotă din Arad ne-a rugat să-l informăm dacă în județul Arad există centre de colectare a melcilor.

Am apelat la rândul nostru la doamna Teodora Tudur, purtător de cuvânt în cadrul Agenției de Protecția Mediului, care ne-a enumerat localitățile în care există astfel de centre. Ele sunt: **Pâncota, Sântana, Șiria, Pecica, Semlac, Felnac, Ineu, Șicula**, observații suplimentare putându-se obține la primăriile din localitățile menționate mai sus.

● **Chei găsite.** Luni după-masă, pe o bancă în Parcul Europa de pe Malul Mureșului s-a găsit o legătură de chei, ce are atașată și o cartelă de interfon. Pierzătorul își poate recupera cheile de la sediul redacției „Adevărul", de pe Bulevardul Revoluției nr. 81.

Redactor de serviciu, C. M.

La telefonul după-amiezii, 280003, între orele 15,00-18,00

☎ **Ovidiu Grecu**, cartier Alfa: **„De ce ocolesc băncile acest cartier? Ar putea - măcar o bancă - să-și instaleze aici un bancomat, să poată și locuitorii din Alfa să ridice bani la orice oră, sau să-și plătească anumite facturi. Nu cred că ar fi o afacere proastă, deoarece și în Alfa sunt multe persoane care dețin carduri. De ce să nu beneficieze și ele de serviciile pe care locuitorii din alte cartiere le au de mult timp?"**

☎ **„Am scăpat de câinii comunitari și de problemele pe care aceștia le făceau, dar avem de furcă acum cu câinii cu stăpân, din curțile caselor din zonă. Aceștia ne deranjează foarte des, trebuie să le suportăm gălăgia ziua, noaptea"**, se plânge un locuitor din zona Pieței Agroalimentare din cartierul Aurel Vlaicu.

Redactor de serviciu, G.K.

Rețeta zilei

Pastă de cartofi

Ingrediente: 500 g cartofi, 2 gălbenușuri fierte, 1 lingură oțet, 6 linguri supă (din cuburi, din carne sau din legume), 100 ml ulei, pătrunjel, sare și piper, 1 cutie sardele

Preparare: Cureți cartofii și îi fierbi în apă cu sare. Îi faci piure, pe care-l amesteci cu gălbenușurile mărunțite cu furculița, uleiul, oțetul și supa, frecând până se amestecă bine. La sfârșit adaugi sardelele mărunțite foarte bine și potrivești gustul cu sare, piper și pătrunjel tocat. Pasta poate deveni și un sos delicios dacă o subțiezi cu supă și oțet în proporție de 6:1.

Poți folosi și cartofi copți, iar în loc de sardele poți pune smântână, brânză sau carne fiartă tăiată mărunt.

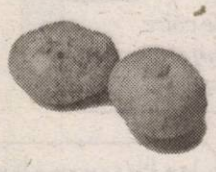

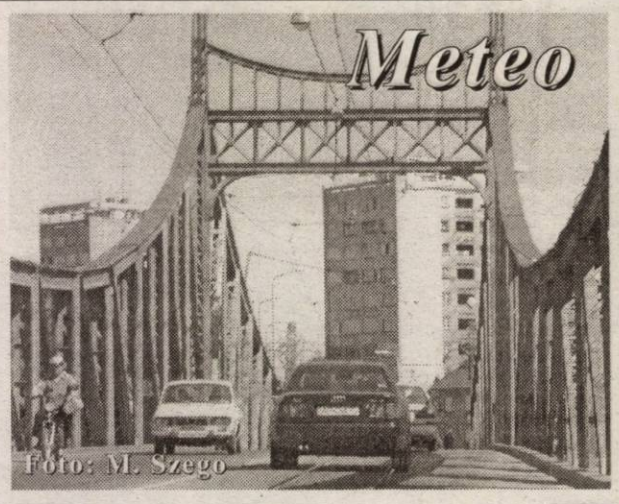

Vremea va fi în general frumoasă, dar rece noaptea și dimineața. Cerul, variabil, va fi mai mult senin noaptea și dimineața. Vântul va sufla slab la moderat din sector nordic, cu intensificări persistente la munte. Dimineața, sunt condiții de ceață și izolat se va semnala brumă.

Temp. max.: 17 la 20°C.

Temp. min.: 3 la 6°C.

CUR$UL VALUTAR

VALORI ÎNREGISTRATE IERI, 9 SEPTEMBRIE 2004

Denumirea valutei	BNR	BCR		BRD		Banca Transilvania		Banca Românească		Banca Romexterra		Alpha Bank	
		C	V	C	V	C	V	C	V	C	V	C	V
Euro	41142	40650	41150	40550	41150	40550	41100	40600	41170	40650	41100	40750	41100
Dolar S.U.A.	33774	33600	34100	33230	33870	33350	34010	33387	33970	33320	33725	33400	33900
Forint	165	155	171	156	169	158	169	-	-	161	167	-	-

Utilitare

PRIMĂRIA MUNICIPIULUI

Program de relații cu publicul (camera 5) luni-vineri între orele 8-20. Tel. 284.744, tel. centrală 281.850.

PIEȚE, TÂRGURI

Astăzi este zi de piață la Ineu, Lipova, Covăsânț, Misca, Moneasa, Șepreuș, Șimand, Vladimirescu, Șeitin. Tot astăzi se organizează târguri săptămânale la Ineu, Șepreuș, Șimand.

FARMACII DE SERVICIU

● Farmacia **REMEDIUM** Arad, B-dul Revoluției nr. 52-54. Program luni-vineri: 7,30-20,00, sâmbătă 8,00-14,00. Telefon 233.195. Eliberăm rețete compensate și gratuite.

● Farmacia **„ALEXANDRA"**, str. Tribunul Dobra, nr. 24 (stația tramvai Boul Roșu), tel. 282.062. Program luni-vineri: 7-22; sâmbăta: 8-18; duminica: 9-15. Eliberează medicamente compensate și gratuite.

● Farmacia **„OMNIAFARM"**, Calea Aurel Vlaicu, Bl. Z28, cu program zilnic de la orele 8,00-22,00. Tele on 271.724. Eliberează rețete gratuite și compensate.

● Farmacia **MELISSA** - medicamente alopate și homeopate. Onorăm și rețete gratuite și compensate. Tel. 219.588, Micălaca, str. Abrud nr. 80, bl. 219. Orar: luni-vineri 8-20, sâmbăta 9-16.

● Farmacia **„LARIFARM"**, Cal. Aurel Vlaicu Bl. Z24, eliberează medicamente compensate și gratuite. Orar: luni-duminică 7,00-23,00. Tel. 0257-246.622.

URGENȚE STOMATOLOGICE. Asigură Cabinetul din str. Crișan (în spate la Gionelli).

UROLOGIE

Cabinet urologie (în clădirea Policlinicii Municipale). Program zilnic, inclusiv sâmbăta, între orele 9-12, telefon 213036.

OFTALMOLOGIE

Cabinet Dr. Turlea Magdalena, medic primar oftalmolog, oferă consultații oftalmologice, prescriere și prelucrare computerizată de ochelari, lentile de contact, ochelari de soare etc. Str. Miron Costin, bl. 9 (lângă „Casa Albă"), tel. 253.523.

DISPENSAR VETERINAR

● Dispensarul veterinar din Aradul Nou efectuează zilnic, orele 8-16 (sâmbăta 8-12 și duminica) examen trichineloscopic, vaccinări antirabice și sterilizări câini-pisici, însămânțări artificiale. Telefon 287.298.

● Dispensar veterinar din Curtici: examen trichineloscopic, vaccinări, tratamente, consultații, la toate speciile de animale. Telefon 464.145

ÎNTRERUPERI CURENT ELECTRIC

Vineri, 10 septembrie: h 9-14: Ghiba Birta nr. 23, Bl. 40, Bl. 2C, 2B; **h 12-15:** Ady Endre, Iosif Lengyel, Constituției - p.; Calea Timișoarei - p.; S. C. Rusco, RB Prod, Constituției, Viilor, Armoniei, Petuniei, Pinului, Coltișor, Bagdazar, Merișor, Molidului, Ogorului, Insula III-Mureș, Ferma 1 - fost ARAVIASCOMB, CIMVEST - str. Armoniei

• **În județ: 8-14:** Pâncota str. Horia, A. Iancu, B. Lăutaru, Sebiș - parțial, Aciuța, Tălagiu, Pleșcuța, Dumbrava, Gura Văii, Bălțile; **9-15:** Lipova - zona Gării, Radna - p., Păuliș - p.; **9-16:** Socodor - p.

CITIRE APOMETRE

Vineri, 10 septembrie: Pescăruș, Achile, 13 Martiri, Infanteriei, Cezar, Santinelei, Troiei, Lalelelor, Bujor, P. Rareș, Comunarzilor, Poetului, Călțunaș, Alexandru cel Bun, Zânelor, Alunului, Ulpiu, Țichindeal, Teuz, Năsăud, Solomon, Caisului, Orfeu, Libertății, Rotarilor, Tebei, A. Vuia, Deltei, Haica Sava, A. Șaguna cu soț, A. Karoly, A. Șaguna fără soț, B. Bartok, Clopoțeilor, Minervei, Crișan, G. Birta, I. Marșieu.

ADMINISTRAȚIA FINANȚELOR PUBLICE

Administrația Finanțelor Publice a municipiului Arad: Asistență contribuabili (impozitul pe venitul global) - telefon 280.633, 280.733, int. 198 (persoane fizice) și 125 (persoane juridice) între orele 8,00-12,00. Informații mai pot fi obținute la adresa de web: www.finantearad.ro

ÎNREGISTRĂRI ÎN CAZ DE DECES

Biroul de Stare Civilă - decese face înregistrări după următorul program: sâmbătă și duminică, între orele 9,00-11,00. Tel. 281.850.

TELEFOANE DE URGENȚĂ

POMPIERI 981; 251.212

AMBULANȚĂ ARAD - 961 sau **251.313**

POLIȚIE: 955

Numărul de centrală telefonică al I. J. P. (Inspectoratul Județean de Poliție) Arad: 207.100.

S. C. DISTRIGAZ-NORD S. A. TÂRGU MUREȘ

Sucursala de Distribuție a Gazelor Naturale Arad, Dispeceratul permanent - telefon 218.928; 256.928

DERANJAMENTE CURENT ELECTRIC

Tel. 235.991

VERIFICARE METROLOGICĂ ȘI REPARAȚII CONTOARE APĂ: 255.274; 0723-343.976

S. C. SALUBRITATE S. A. ARAD

Dispecerat între orele 7,00-19,00. La telefonul: 280.873.

INFORMAȚII CFR 231.777

PROTECȚIA CONSUMATORULUI

B-dul Revoluției, nr. 50. Telefon: 257.049

DIRECȚIA DE SĂNĂTATE PUBLICĂ - servicul de permanență: 254.438

GARDA FINANCIARĂ: B-dul Revoluției nr. 79, telefon: 280.971

INSPECTORATUL TERITORIAL DE MUNCĂ ARAD

Str. Episcopiei nr. 11-13, tel.: 211.762, 211.862, 257.251

AGENȚIA JUDEȚEANĂ PENTRU OCUPAREA FORȚEI DE MUNCĂ

Str. Gheorghe Lazăr nr. 20, tel: 281998, 211791.

POLIȚIA DE FRONTIERĂ: tel.: 959

CORPUL GARDIENILOR PUBLICI tel.: 280.557

ADEVĂRUL
Cotidian independent Arad
Editor: S.C. ADEVĂRUL Arad S.R.L.
COD FISCAL R 1681938 ● COD SICOMEX 19.604 ● CERTIFICAT J 02/1886 / 31 X 1991 ● COD SIRUES 020956601 ● ISSN 1220 - 7489

Consiliul de administrație: președinte - **MIRCEA DORGOȘAN**, telefon 281802, 280625; **vicepreședinte - MIRCEA CONTRAȘ**, telefon 280854; **membri: LIZICA MIHUȚ**, telefon 280070, **ȘTEFAN TABUIA**, telefon 280854, **MIRCEA ȚÎȘCĂ**, telefon 280904.

Colegiul de redacție: ȘTEFAN TABUIA (redactor-șef), telefon **280854**; **MARCEL CANCIU** (șef secție foto), telefon **281701**; **ALEXANDRU CHEBELEU** (șef secție sport), telefon **281701**; **GABRIELA GROZA** (secretar general de redacție), telefon **280854**; **VASILE FILIP** (șef secție cultură-învățământ-tineret), telefon **280003**; **IOAN IERCAN** (șef secție politică), telefon **280943**; **TRISTAN MIHUȚA** (șef secție probleme sociale - investigații), telefon **281855**; **DORU SAVA** (șef secție economic), telefon **281738**; **NICOLAE OPREAN** (șef secție actualități), telefon **280003**; **MIRCEA ȚÎȘCĂ** (șef secție publicitate și difuzarea presei), telefon **280904**; **MIRCEA CONTRAȘ** (vicepreședinte al consiliului de administrație), telefon **280854**; **MIRCEA DORGOȘAN** (președinte al Consiliului de administrație), telefon **281802, 280625.**

Redacția și administrația: 310130 Arad, Bd. Revoluției nr. 81. Telefoane: SECRETARIAT - 281802, fax 280655, 280625; ADMINISTRAȚIE - CONTABILITATE - 281797; MICA PUBLICITATE - 210775; MAREA PUBLICITATE - 280904; CLUBUL PRESEI - 280989.

Tiparul executat la S.C. MEDIAGRAF S.A. ARAD, str. Feleacului F.N., telefon 250902, fax 250920

Adresa Internet http://adevarul.arad.ro

Horoscop

Vineri, 10 septembrie 2004

Berbec (21.03-20.04). Relațiile cu rudele sunt solicitante săptămâna aceasta. Atenție la accidentele casnice!

Taur (21.04-20.05). Dacă sunteți implicați într-o relație în care se abuzează de buna dv. credință, ar fi cazul să îi puneți capăt.

Gemenii (21.05-20.06). Talentul de a descoperi chilipiruri nu funcționează astăzi, așa că e mai bine să nu faceți cumpărături sau investiții.

Rac (21.06.-22.07). O invitație-surpriză vă pune pe gânduri.

Leu (23.07-22.08). O problemă mai veche de sănătate vă dă de furcă. Nu o ignorați!

Fecioara (23.08-22.09). Nu este o zi potrivită pentru confruntări la serviciu, dar este ideală pentru planuri de afaceri sau investiții pe termen lung.

Balanța (23.09-22.10). Încredeți-vă în forțele proprii când participați la evenimente mondene.

Scorpion (23.10-21.11). O persoană apropiată vă invidiază pentru călătoria pe care urmează să o faceți.

Săgetător (22.11-21.12). Evitați cheltuielile mari. Un bun prieten are nevoie de dvs.

Capricorn (22.12-19.01). Ziua aceasta este foarte potrivită pentru lămurirea unor probleme de cuplu.

Vărsător (20.01-20.02). Verificați de două ori ceea ce faceți, pentru că nu sunteți în formă maximă și puteți greși.

Peștii (21.02-20.03). Aveți nevoie de o gândire deschisă. Focalizați-vă energia și evitați stresul!

A.T.I.P.O. 1
Călătorii prin noi în Europa!
NOU
TRANSPORT INTERNAȚIONAL DE PERSOANE
AUSTRIA-ITALIA-SPANIA-PORTUGALIA-GERMANIA-BELGIA-OLANDA-FRANȚA
sună REZERVĂRI ȘI INFORMAȚII: caută-ne
TEL.: 254.745, 281.028, 0788.43.68.48
Oferta specială
SPANIA 110 EURO
REPREZENTANȚA
LUCKY TOUR · SAIZ TOUR
societate Spaniolă · Română
GERMANIA 49euro, BELGIA, OLANDA 130euro
REPREZENTANȚA
DOUBLE T, ADRIANA TOURISTIK, PRIAMUS, TRANSILVANIA TRANSPORT
societăți Germano · Române
ITALIA 80 EURO
REPREZENTANȚA
ERIKA INVEST, SAMEX, ADRIANA TOURISTIK
(c. 273/2004)

Ieri, la IATSA

Arădenii au testat, în premieră, noul Logan

Ieri dimineață, la **SC IATSA SA**, într-un cadru festiv, a avut loc lansarea oficială a noului model **Dacia Logan.** Dealerul arădean a dorit să ofere asistenței un show occidental, cu speaker, fundal muzical, balonașe multicolore, panglici, premii surpriză și alte cele. Încă înainte cu o oră de „fluierul" de începere a evenimentului, incinta IATSA s-a umplut de oaspeți, multe oficialități, reprezentanți ai administrației publice locale, firme de profil, dar și numeroși arădeni, curioși să vadă cu ochii lor noul Logan.

De fapt, ceremonia propriu-zisă s-a derulat pe placul invitaților, fiind scurtă și la obiect, avându-l în prim plan pe **Gheorghe Falcă**, primarul municipiului Arad, secondat de **Arghil Pop, directorul general IATSA**. După ce a adresat câteva cuvinte de laudă față de această manifestare, domnul Falcă și-a încercat norocul „cu cheia", să vadă dacă poate câștiga un astfel de exemplar, ca, în final, să recurgă la un inedit **drive test** prin curtea IATSA. Sigur, oricine dorea să vadă cum arată Loganul și ce înseamnă tehnologia Dacia astăzi, putea apela la unul din consultanții IATSA, aflați ieri la dispoziția publicului. În plus, cei care au peste 21 de ani și, bineînțeles, permis de conducere, pot recurge, în perioada 9-13 septembrie, la un inedit drive test.

Foto: M. Szegö

Atracția pentru noul Logan a fost stârnită, cu siguranță, și de campania promoțională intitulată **„Ai cheia, demarează!"**, prin care oricine își putea încerca norocul de a câștiga un astfel de exemplar, cu condiția să intre în posesia cheii potrivite. **„La nivel național au fost distribuite un milion două sute de mii de pliante cu chei, din care cinci sunt câștigătoare! Îi așteptăm pe arădeni să-și încerce norocul într-un număr cât mai mare. Niciodată nu se știe... De asemenea, cei care sunt interesați de un drive test, noi la stăm la dispoziție, între 9 și 13 septembrie, de la ora 8,00, la ora 20,00"**, menționează **Octavian Iovi**, director de vânzări la IATSA.

Despre modalitățile de achiziție, **Arghil Pop** spune că dealerul arădean continuă să pună la dispoziția potențialilor cumpărători o gamă variată de mijloace, începând de la sistemul leasing și până la plata cash.

În momentul de față, oferta Logan prezintă variantele: Ambiance (5700 Eur), Preference (6300 Eur), Laureate (7100 Eur), toate de 1,4 MPI (55 kW, 75 CP), respectiv Preference (6700 Eur), Laureate (7500 Eur), Ambition (8000 Eur), de 1,6 MPI (64 kW, 90 CP). Logan mai înseamnă ABS Bosh, airbaguri, computer de bord, închidere centralizată, indicatoare digitale pentru carburant, temperatură, kilometraj și multe, multe altele...

C. Trif

Cronica măruntă

Chiar la intersecția străzii Voinicilor cu Pășunii, un canal fără capac amenință șoferii de săptămâni bune. La un moment dat, el a fost înlocuit cu unul nou, însă n-a trecut mult și cineva l-a furat din nou. Ca atare, un cetățean grijuliu a introdus în canal o creangă cât toate zilele, încât conducătorii auto să poată vedea și ocoli groapa. Ar fi interesant de aflat, totuși, dacă nu există nici o modalitate de rezolvare a unei probleme ca aceasta. Să nu uităm că nu mai departe de anul trecut, în cartierul Alfa a căzut într-un asemenea canal un ditamai calul!

Cadrele medicale de la Unitatea Primire Urgențe Pediatrie din cadrul Spitalului Județean, se confruntă zilnic cu un număr de aproximativ zece copii care ajung la spital cu dureri abdominale, însoțite de vărsături. Virozele respiratorii sunt, de asemenea, cele mai frecvent întâlnite la micuții pacienți.

De câteva săptămâni, în cartierul Aurel Vlaicu s-a deschis un magazin în care se comercializează toată marfa la prețul de doar 40.000 de lei. Zilnic, încă de la primele ore ale dimineții, arădenii iau cu asalt magazinul, unde toată marfa, începând de la lenjerie intimă, pijamale, ciorapi, bluze, pantofi, accesorii care pot completa garderoba de zi cu zi, până la oale și tacâmuri, o pot cumpăra numai cu un euro! Un lucru deosebit pentru cei care nu-și permit mai mult și, din păcate, mulți se află în această situație. Văzând că afacerea merge foarte bine, conducerea acestui magazin și-a mai deschis o filială, pe str. Cicio Pop, unde, de asemenea, arădenii se înghesuie, formând cozi infernale. Coșurile sunt mult prea puține pentru numărul celor care vin să se autoservească din aceste magazine, fapt pentru care trebuie să aștepți cel puțin o jumătate de oră până să intri.

Eugen Wentel, de 40 de ani, din Hunedoara Timișană, este cercetat de polițiști în stare de libertate, pentru conducerea, pe drumurile publice, a unui autoturism neînmatriculat și cu număr fals, neavând nici permis de conducere.

Petru Megyes, de 47 de ani, **Dan Dragomir,** de 19 ani, ambii din Arad și **Ioan Matelko**, de 38 de ani, din Nădlac, au rămas, ieri, fără permise de conducere, fiindcă au urcat la volan sub influența alcoolului. Cei trei vor redeveni șoferi cu acte în regulă doar după ce se vor scurge trei luni.

ATLAS PAK
POSTA ATLASSIB CURIER RAPID
- timp redus de distribuire 1-3 zile (funcție de zonă).
cel mai scurt drum de la usa TA, la cea a destinatarului
- acoperire națională peste 50 de agenții în toate județele țării.
În baza unui apel telefonic, trimiterile postale pot fi preluate si de la domiciliu
- SIMPLU de expediat
(c.3/2004)
INFORMATII, la tel.08010100100 sau la 0257/252727 0257/251871, 0257/270562, 0257/256595

Hram și hirotonire la biserica greco-catolică

Noua biserică greco-catolică de pe strada Vincențiu Babeș nr. 4, încredințată Prea Curatei Fecioare Maria, și-a sărbătorit la data de 8 septembrie hramul, urmând ca duminică, 12 septembrie, de la ora 10, să aibă loc hirotonirea întru preot a diaconului **Coriolan Ciprian Mureșan**.

La această sărbătoare participă **Prea Sfințitul Episcop ALEXANDRU**, întâistătătorul Eparhiei Greco-Catolice Unite cu Roma de la Lugoj, care va oficia Sfânta Liturghie solemnă, înconjurat de un ales sobor de preoți din țară și din străinătate.

Vor fi așteptați la această sărbătoare credincioșii bisericii, deopotrivă cu toți doritorii.

Seminar finanțat de USAID

Ieri, la Primăria Arad s-a desfășurat seminarul intitulat **„Tendințe de dezvoltare ale serviciilor oferite de centrele de informații pentru cetățeni pentru acordarea de asistență"**, organizat de către Asociația Națională a Centrelor de Informații pentru Cetățeni (ANCIC), în colaborare cu GRASP (Governance Reform and Sustainable Partnerships). Manifestarea face parte dintr-un proiect mai amplu „Rețele Educaționale pentru Participare Cetățenească și Centrele de Informații pentru Cetățeni, finanțat de către Guvernul american, prin intermediul USAID (United States Agency for International Development).

C. T.

Fii în ton cu Sony Ericsson
Îți place acest telefon delicat ? Vrei să ai și tu un model Z200?
Profită de oferta specială valabilă în luna septembrie! Convinge-te de prețurile excepționale!
EURO · GSM
www.magazineurogsm.ro
Arad: Bd. Revoluției nr.95
Bd. Revoluției nr.31
(c.44/2004)

Triplă acroșare, pe DN69

Alaltăieri seară, pe DN 69, în apropierea municipiului Arad, a avut loc un accident de circulație în care au fost implicate trei autoturisme și un autotractor cu semiremorcă. Șoferul ultimului vehicul menționat, în persoana polonezului **Darius Krysztof Wryrzycowsky**, de 44 de ani, nu a păstrat o distanță corespunzătoare în mers față de autovehiculul din față, acroșând trei autoturisme care circulau în aceeași direcție de mers. În urma impactului, a fost accidentat ușor șoferul uneia dintre mașinile atinse și un pasager dintr-o altă mașină ce a fost acroșată de polonez, în mare viteză.

E. Pantea

Scandal pe fondul băuturilor alcoolice

Sancțiuni de milioane de lei

După ce au consumat băuturi alcoolice, **Edmond Misaroș (22 ani)** din Sânmartin, **Claudiu Boroș (23 ani)** din Arad și **Henrich Hay (23 ani)** s-au luat la bătaie în incinta barului Reno, din zona U.T.A..

Patrula de jandarmi care era de serviciu în zonă a auzit scandalul și s-a deplasat la fața locului, pentru a-i domoli pe cei trei. Pentru că erau foarte agresivi, jandarmii s-au văzut nevoiți să-i „transporte" până la sediul Jandarmeriei, unde au fost identificați.

„Cei trei au fost sancționați în baza legii 61/1991, pentru participare și provocare de scandal în locuri publice, cu amenzi între două milioane de lei și trei milioane de lei", ne-a declarat **mr. Doru Furdea** - comandant adjunct la serviciul de ordine publică din cadrul Comandamentului Județean de Jandarmi Arad.

Nadia Bodran

AGROMALIM și Smart Pack au deschis sezonul de toamnă al târgurilor

Ieri, la Complexul Expo Arad Internațional a fost inaugurată cea de-a cincisprezecea ediție a Târgului AGROMALIM, specializat în agricultură și industrie alimentară. La deschidere au fost prezenți și oficialii administrației locale. Nicolae Băcanu, președintele Camerei de Comerț Industrie și Agricultură a județului Arad a declarat: **„AGROMALIM s-a dorit de la început a fi un catalizator al agriculturii și industriei alimentare românești. Grație perseverenței organizatorilor,manifestarea expozițională a reușit să aducă cele mai noi utilaje și echipamente, precum și cele mai noi tehnologii de cultivare și prelucrare a roadelor pământului. Doresc să mulțumesc pe această cale tuturor celor care ne-au sprijinit și în acest an la organizarea acestei ediții: Asociația Generală a Crescătorilor de Taurine din România - filiala Arad, Centrul Județean de Consultanță Agricolă, Direcția pentru Agricultură și Dezvoltare Rurală și Centrosoja Arad. AGROMALIM adună sub cupola sa, producători comercianți și consumatori. Este un bun prilej de a face bilanțuri și planuri de viitor, care nu pot avea decât efecte benefice asupra promovării noului în agricultura și industria alimentară românească".**

Pe o suprafață interioară de 1550 de metri pătrați și una exterioară de un hectar, vizitatorii pot vedea și cumpăra: utilaje și echipamente agricole, tractoare,combine, motocultoare, accesorii și piese de schimb, hrană pentru animale și păsări, semințe, substanțe chimice pentru agricultură.

„Participarea este cea mai mare de până acum, numărul de firme fiind cu 30% mai mare decât anul trecut", a punctat Cimi Enache, managerul de proiectului AGROMALIM. Pe lângă firmele din țară la Arad au ținut să fie prezente și companii din Austria, Germania, Italia, Ungaria și Serbia.

Foto: Ștefan Matyas

O noutate în acest an este și prima ediție a Expoziției Naționale a rasei Bălțata Românească. Toate exemplarele care vor participa sunt obținute prin însămânțare artificială.

Publicul are ocazia să vadă și o inedită expoziție de animale: cai, porci, oi, animale și păsări de curte, struți, animale de blană. De asemenea, va fi organizată și o demonstrație de călărie pe un traseu cu obstacole, special amenajat.

Fermierii axați pe producția vegetală pot vedea ultimele noutăți în domeniul tehnicii aparținând unor firme de renume mondial, cum ar fi: Case, Claas, John Deere, New Holland, Maschio Gaspardo, Massey Fergusson, Steyr și multe altele.

O serie de firme vor face demonstrații practice cu: cositoare, motocultoare, pompe.

Pe parcursul manifestării vor fi organizate și o serie de conferințe axate în special pe domeniul zootehnic.

Nici divertismentul nu va lipsi, sâmbătă având loc un concurs de preparat gulaș, dar și o paradă a trăsurilor, iar în ultima zi, duminică, marele concurs de miss pentru vaci. Vizitatorii vor avea parte și de premii constând într-o moară de uz gospodăresc,un sfărâmător electric de porumb,un sfărâmător manual, hrănitoare pentru păsări și alte produse oferite de expozanți.

Anul școlar fiind foarte aproape, organizatorii au hotărât să facă și cea de-a șasea ediție a Târgului Smart Pack concomitent cu AGROMALIM. Un număr de 25 de firme expun pe o suprafață totală de 450 de pătrați. Vizitatorii pot vedea: ambalaje, papetărie, tipărituri, sisteme de etichetare, dar și o bogată varietate de rechizite școlare.

Astăzi și mâine programul de vizitare este între orele 10 și 19, iar duminică de la 9 la 14. Intrarea la târg costă 20.000 de lei, iar transportul este gratuit fiind asigurat cu autobuze. Acestea pleacă din stația Podgoria din oră în oră, prima cursă fiind cu jumătate de oră înaintea deschiderii.

G.Constantinescu

In memoriam – Dan Spătaru

Pe tot parcursul zilei de ieri, la un magazin de articole muzicale de pe Mețianu trecătorii au putut asculta cântecele regretatului Dan Spătaru. În interiorul magazinului a fost arborat doliul. **„Am dorit să cinstim memoria acestui mare artist. Eu, deși am doar 26 de ani, am copilărit cu cântecele lui Dan Spătaru"**, ne-a declarat un vânzător de la magazin.

S. T.

Consiliul Științific al Grădinii Botanice Macea

scoate la concurs

postul de **Director Executiv.**

Cerințele postului: studii superioare în specialitatea botanică și dendrologie, experiență în domeniu minimum 5 ani.

Depunerea dosarelor se face la *Serviciul Resurse Umane al Universității de Vest „Vasile Goldiș" Arad, B-dul Revoluției nr. 94-96, informații suplimentare la telefon **285891**.*

(3708500)

Preliminariile C.M.

„Portocala mecanică" s-a impus cu ajutorul arbitrilor

La mijlocul săptămânii s-au disputat partide din preliminariile Campionatului Mondial de fotbal, ce va fi găzduit de Germania peste doi ani. În grupa din care face parte reprezentativa țării noastre, partida vedetă s-a consumat între selecționatele Olandei și Cehiei, victoria revenind echipei lui Marco van Basten, aflat la primul său meci oficial, dar beneficiind și de sprijinul cavalerilor fluierului. Iată rezultatele din cele opt grupe:

Grupa 1

Armenia - Finlanda 0-2, Olanda - Cehia 2-0, **Andorra - România 1-5**

Clasament

1. România	**3**	**3**	**0**	**0**	**9-3**	**9**
2. Finlanda	3	2	0	1	6-2	6
3. Macedonia	2	1	0	1	4-2	3
4. Olanda	1	1	0	0	2-0	3
5. Cehia	1	0	0	1	0-2	0
6. Armenia	2	0	0	2	0-5	0
7. Andorra	2	0	0	2	1-8	0

Următoarele meciuri, 9 octombrie 2004: Cehia - România, Macedonia - Olanda, Finlanda - Armenia

Grupa 2

Kazahstan - Ucraina 1-2; Georgia - Albania 2-0; Grecia - Turcia 0-0

Grupa 3

Luxemburg - Letonia 3-4; Slovacia - Liechtenstein 7-0; Portugalia - Estonia 4-0

Grupa 4

Insulele Feroe - Franța 0-2; Israel - Cipru 2-1, Elveția - Irlanda 1-1

Grupa 5

Norvegia - Belarus 1-1; Moldova - Italia 0-1, Scoția - Slovenia 0-0

Grupa 6

Austria - Azerbaidjan 2-0; Polonia - Anglia 1-2; Țara Galilor - Irlanda de Nord 2-2

Grupa 7

Lituania - San Marino 4-0; Bosnia-Herțegovina - Spania 1-1

Grupa 8

Suedia - Croația 0-1; Ungaria - Islanda 3-2

A. C.

La Pecica

Pompierii se pregătesc de sărbătoare

La sfârșitul acestei săptămâni, serviciile pompierilor civili din județ se întâlnesc la Pecica pentru a sărbători „Ziua Pompierului". **„Aceasta are loc în data de 13 septembrie a fiecărui an. Cu acest prilej, pompierii își amintesc despre jertfa celor care, în 1848, au murit pe Dealul Spirii pentru apărarea țării"**, spune colonelul **Ioan Sechel**, comandantul Grupului de Pompieri „Vasile Goldiș" Arad.

Nu mai puțin de 20 de servicii de pompieri din județ și-au anunțat prezența la Pecica, unde vor veni, de asemenea, și reprezentanți ai două grupuri de pompieri din Ungaria. Sărbătoarea din acest an va avea un caracter aparte, marcat și de împlinirea a 160 de ani de la înființarea primei roate de pompieri în București.

D. Roman

În atenția cursanților programului „Școala activă"

Toate cadrele didactice din învățământul preuniversitar, care au urmat cursurile Programului de formare continuă, „Școala activă", în perioada februarie - iulie 2004, sunt rugate să se prezinte în data de vineri, 10 septembrie, a.c., orele 14,00, pentru a li se înmâna ADEVERINȚELE care atestă finalizarea acestor cursuri, la Aula „Ștefan Cicio Pop, Facultatea de Drept (Bd. Revoluției nr. 94).

Biroul de presă UVVG

Bătrânețe... pensii rele!

A fi pensionar, în vremurile de acum, înseamnă o neliniște continuă. După ce ai muncit o viață întreagă, te alegi cu o pensie infimă, din care abia poți să te întreții de pe o zi pe alta. Prețurile sunt în continuă creștere, promisiunile sunt multe, iar bătrânii noștri rămân cu speranța că, într-un final, guvernanții se vor ține de cuvânt și le vor mări pensiile.

Domnul Ioan M. (68 de ani) din Arad are câteva nemulțumiri legate de sistemul actual de repartizare a pensiilor. El nu cere nimic mai mult decât un trai decent. In continuare, reproducem scrisoarea dumnealui:

„Întrebarea mea, și a multor cunoscuți care sunt în aceeași situație ca și mine, este următoarea: cum se face că pensionarii de invaliditate și cei cu vechime incompletă - cazul meu, care am o vechime de 28 de ani, 2 luni și 29 de zile - nu am beneficiat decât de o singură recorelare și aceea, minusculă? În situație similară se află aproape 1 850 000 de pensionari. În luna ianuarie 2003, suma primită prin recorelare a fost de 8 478 de lei, care s-a adăugat la cei 1 481 000 de lei. La acea vreme, pe suma primită puteam cumpăra un kg de cartofi. Asemenea sume au primit majoritatea pensionarilor medicali cu vechime incompletă, pensionați înainte de anul 1989, care au vechimi cuprinse între 17 și 28 de ani (la bărbați) și până la 23 de ani, în cazul femeilor.

Nu știu cum a reușit guvernul C.D.R., care în anul 2000 îl avea ca prim-ministru pe domnul Mugur Isărescu, iar ca ministru al Muncii și Protecției Sociale pe domnul Atanasiu - reprezentant al P.S.D.R. în guvern, care în mod practic era singurul social-democrat adevărat la acea vreme - a reușit, în luna iunie 2000, să recoreleze pensiile de invaliditate și cu vechime incompletă cu 28 la sută, iar în luna septembrie a aceluiași an, să dea o majorare de 10 la sută.

În decembrie 1989, aveam o pensie de 2 295 de lei, iar în prezent, după 15 ani de democrație cu două serii de alegeri libere, am o pensie de 1 654 000 de lei, echivalentul în dolari fiind de 49 la sută față de 1989. La prețurile zilei, puterea de cumpărare cu această pensie este undeva în jur de 40 la sută față de 89.

O altă întrebare a mea este: când vor fi recorelate și pensiile noastre? Eu sunt de părere că nu se adeverește prognoza domnului profesor Brucan care spunea că vom avea o tranziție de 20 de ani. Cum au mers lucrurile în ceea ce privește pensia mea, eu zic că trebuie să mai treacă peste 15 ani până să am puterea de cumpărare care am avut-o în 1989; probabil va fi prin 2020, dar nu pentru mine, ci pentru cei ce vor mai fi în viață."

Compensarea medicamentelor - un dram de bine în sărăcia pensionarilor

(Urmare din pagina 1)

Încă de la jumătatea lunii august, când a intrat în vigoare această măsură, Casa Județeană de Asigurări de Sănătate a demarat o amplă acțiune de verificare a farmaciilor care eliberează medicamente compensate, toate unitățile trebuind să aibă un program electronic special în baza căruia se eliberează noul tip de rețete. Echipele mixte de control ale CAS respectiv DSP nu au descoperit neajunsuri în teritoriu, toate unitățile de acest tip procurându-și amintitul program din timp.

Ca la orice început, în punerea în practică a deciziei Ministerului Sănătății s-au ivit și unele mici disfuncționalități, până când beneficiarii au înțeles cum se aplică compensarea, în sensul că, din întreaga listă de medicamente compensate, reducerea se aplică doar la prețul de referință al unui anumit produs, preț stabilit de către Casa Națională de Asigurări de Sănătate, Autoritatea Națională pentru Medicamente și de Ministerul Finanțelor. **„Până în prezent nu mi s-au semnalat nici un fel de probleme. Am încheiat deja actele adiționale la contractele cu CAS, banii vor ajunge în termenul stabilit. Pe de altă parte, lumea a înțeles cum se aplică compensarea. Dacă ai răbdare și explici oamenilor care este procedura de compensare, ei înțeleg și se mulțumesc cu orice reducere"**, afirmă doamna Daniela Barbu, președinta Colegiului Farmaciștilor.

O parte a vârstnicilor arădeni și-au spus părerea cu privire la apariția acestor reglementări:

Petru Hențiu, 77 de ani: „Această compensare mi se pare binevenită. Până acum dădeam lunar câte 800.000 lei pentru trei tipuri de medicamente. Acum, pe aceleași medicamente plătesc mai puțin de o sută de mii. Bineînțeles că este o măsură în avantajul nostru, al pensionarilor".

Ilie Buda, 63 de ani: „Soția mea este cardiacă. Are cardiopatie ischemică dureroasă și chiar zilele acestea i-am luat un medicament de la farmacie cu doar 80.000 de lei, chiar dacă prețul lui integral era de 400.000 lei. E o măsură minunată. Dumnezeu să le dea sănătate la cei care au promulgat această hotărâre".

Anonim: „ Nu știu ce e cu măsura asta. Nu mi-am luat medicamente, nici cu bani nici fără".

Iosif Gril, 64 de ani: „Îmi pare foarte bine pentru această decizie a ministrului sănătății. Personal nu mi-am cumpărat medicamente în ultima perioadă, dar toate cunoștințele mele care și-au luat au fost mulțumite. Nu am auzit să fi întâmpinat cineva probleme la farmacie sau, eu știu, cu medicul de familie care i-a prescris rețeta".

Draghina Sigu, 58 de ani: „Foarte binevenită compensarea asta. Pentru noi fiecare leu contează. Eu de exemplu, cumpăram în fiecare lună medicamente de 250.000 de lei. Acum pentru aceeași rețetă am plătit doar 70.000. La pensia noastră, se cunoaște orice bănuț în plus".

Ioan Negrilă, 80 de ani: „ De ce să mă intereseze compensarea... Nu mai vreau să aud de medicamente. Tocmai am ieșit din spital. Acolo mi-au dat să beau cu pumnul. Nici nu mai vreau să le văd. Da nici nu am probleme grave. Îmi cumpăr doar antinevralgic."

Maria Butean, 80 de ani: „ Sunt operată de doar două luni. Am probleme cu sănătatea. Destule... Dar până acum nu mi-am luat medicamente compensate. Nu am trecut încă pe la me-dicul de familie. Dar am auzit că nu sunt probleme. Cunoștințele mele și-au scos și nu au întâmpinat greutăți. Voi merge și eu la control și atunci poate îmi va prescrie și mie medicul".

Foto: Margareta Szego

O bătrână amnezică a stat trei zile într-un lan de porumb

Eva Harasz, în vârstă de 83 de ani, a dispărut de la Căminul „Casa Malteză", din localitatea Dorobanți, în urmă cu câteva zile. Jandarmii au fost solicitați pentru a patricipa la căutarea bătrânei.

După ore de cercetări, bătrâna, care suferea de amnezie, a fost găsită de către lucrătorii Jandarmeriei într-un lan de porumb, unde stătuse vreo... trei zile!

„Eva Harasz a fost consultată de un medic și reinternată la căminul de bătrâni «Casa Malteză»", ne-a declarat **mr. Doru Furdea** - comandant adjunct la serviciul de ordine publică din cadrul Comandamentului Județean de Jandarmi Arad.

N. Bodran

Alianța D.A. PNL-PD critică acțiunile social-democraților

Reprezentanții Alianței D.A. PNL-PD, filiala Arad, au prezentat ieri, în cadrul conferinței de presă, rectificarea de buget, precizând domeniile care vor fi prioritare. Suma totală pe care o are Consiliul local la dispoziție este de 68,193 miliarde de lei, bani care rezultă din mai multe surse (venituri din vânzări de terenuri și spații comerciale, impozite și taxe locale etc.) În primul rând, s-a făcut referire la subvenția de 10,2 miliarde de lei care va fi dată pentru transportul gratuit al pensionarilor cu tramvaiul și autobusul.

Al doilea domeniu prioritar amintit de cei prezenți la conferință a fost pregătirea unor proiecte de finanțare europeană care să contribuie la modernizarea unor străzi. De asemenea, pentru continuarea lucrărilor la Parcul Reconcilierii s-a dat suma de 3 miliarde de lei, iar pentru semaforizarea din centrul orașului s-au alocat aproximativ 2 miliarde de lei. **„Din suma totală pe care o avem acum, de peste 68 de miliarde de lei, noi trebuie să plătim și datoriile celor care au fost înainte la conducere. Aici mă refer la suma de 1,5 miliarde de lei, pentru deszăpezirea din iarna trecută și dezinsecție"**, a mai precizat Adrian Nițu.

Tot în cadrul conferinței de presă a fost criticat și modul cum social-democrații au înțeles să-și voteze reprezentanții în Parlament. **„Ceea ce s-a întâmplat în PSD timp de patru ani de zile, a ajuns să se vadă și la alegerile lor preliminare. Au ajuns să se fure între ei"**, a precizat Gheorghe Falcă. De asemenea, întrebat dacă consideră că deputatului Mihaela Muraru Mândrea i-au fost „furate voturile", deoarece aceasta nu mai este poziționată pe un loc eligibil așa cum se aștepta, Falcă a răspuns : **„Mihaelei Muraru Mândrea i-au fost furate voturile așa cum a furat și dânsa voturile în Arad în 2000"**.

Anca Șumălan

Spitalul privat din Chișineu Criș se extinde în ... Pâncota

Primul spital privat din zona de vest a țării, deschis la începutul acestui an la Chișineu Criș este considerat un succes în viața medicală arădeană. Privit la început cu suspiciune, proiectul a cinci medici din oraș a câștigat în timp încrederea și chiar sprijinul autorităților județene. Adresabilitatea crescândă a pacienților către acest spital conduc la extinderea serviciilor SC Terapeutica și în alte zone ale județului. Despre realizările înregistrate de spitalul „Sfântul Gheorghe" până în prezent și despre proiectele de viitor ale conducerii SC Terapeutica am stat de vorbă cu domnișoara Alina Branc, jurist în cadrul societății.

- Cu toții știm că activitatea spitalicească într-un sector privat a fost și poate încă este privită încă cu scepticism. Care este situația la Chișineu Criș?

- Privatizarea unui spital, cum este și cazul celui din Chișineu Criș este încă un lucru neobișnuit în lumea medicală românească. Așadar, era de așteptat ca proiectul conducerii SC Terapautica să fie privit cu o doză de neîncredere. Important e însă că de șapte luni de când funcționează, spitalul a reușit să câștige atât încrederea autorităților cât mai ales a pacienților care ne calcă pragul în număr tot mai mare.

- Ce servicii se prestează în spitalul „Sf Gheorghe"?

- Paleta de servicii se regăsește în cele cinci compartimente de care dispune spitalul până la această oră. Mă refer la Interne, Chirurgie, ATI, Obstetrică Ginecologie și Pediatrie. Ca noutate pentru un oraș de nivelul Crișului, în spital se efectuează și intervenții de chirurgie plastică și reparatorie, în viitorul imediat urmând să deschidem și o secție de ortopedie și una de fizioterapie. Spitalul continuă să capete o față nouă de la o lună la alta. În aceasta săptămână au fost achiziționate două lămpi scealitice necesare în sălile de operație, pătuțuri speciale pentru saloanele rooming, unde tinerele mămici pot să stea cu nou născuții în aceeași încăpere... Ne-am propus de asemena amenajarea unor saloane de lux pentru pacienții care doresc servicii de cazare speciale.

- Spitalul din Chișineu Criș și-a câștigat deja un nume. Am înțeles însă că urmăriți să vă extindeți activitatea și în alte zone ale județului...

- Într-adevăr. Pentru început vom demara lucrările de amenajare a unei Policlinici în Pâncota. În acest sens am încheiat chiar astăzi (n.n. ieri) un contract de concesiune cu Consiliul Local Pâncota pentru o clădire - parter și etaj cu o suprafață de peste 500 mp.

- Ce specialități vor avea ambulatoriile policlinicii?

- Vor exista cabinete de Interne, Obstetrică Ginecologie, Pediatrie, Dermatologie, Oftalmologie...

- Când vor putea cei peste 20.000 de locuitori din zonă să apeleze la serviciile medicilor de aici?

- În zilele ce urmează se va începe amenajarea imobilului. Fiind vorba despre o unitate sanitară, se impune respectarea unor reguli stricte: circuite, compartimentarea saloanelor.... Intenția noastră este însă ca policlinica să își înceapă activitatea până la finele anului în curs.

- Care sunt celelalte localități vizate de SC Terapeutica pentru un nou spital?

- Deocamdată doar Pâncota. Cu siguranță însă că anul viitor se va extinde lista ...

Madiana Popescu

La Congresul de constituire

4250 de delegați au spus „DA" alianței „Uniunea Națională PSD+PUR"

Ieri, în Sala Palatului din București, a fost „parafată" alianța electorală „Uniunea Națională PSD+PUR". La Congresul de constituire au fost prezenți 4250 de delegați de la cele două partide. Cu toate că după luarea deciziei de a face alianță cu PSD, PUR-ul s-a confruntat cu reacții adverse din teritoriu, toate hotărârile Congresului au fost aprobate în unanimitate: Adrian Năstase a fost desemnat candidat al Uniunii la Președinția României ; s-a aprobat tandemul Adrian Năstase, președinte, Mircea Geoană, prim-ministru ;structura guvernamentală va fi calchiată după aceea a Comisiei Europene de la Bruxelles ; sigla Uniunii va avea ca elemente de identificare trei boboci de trandafir într-un patrulater, sub care scrie PSD+PUR.

„Premiu de consolare" pentru Codruț Șereș

Codruț Șereș, care trebuia să fie candidatul PUR la Președinția României, va primi un „premiu de consolare", prin înființarea funcției de prim-viceprim ministru, pe care o va ocupa dacă PSD va face guvernul.

PUR Arad mai așteaptă

După cum se anunțase, nu s-a discutat nimic despre județele în care PUR-ul va trebui să primească locuri eligibile pe listele pentru alegerile parlamentare. Problema nu a fost abordată nici la ședința Biroului Executiv Central de miercuri seara, la care președintele PSD Arad, Dimitrie Muscă, a fost prezent.Abia în cursul săptămânii viitoare, PUR Arad va ști dacă va avea sau nu un parlamentar. În episodul „listelor cu bucluc" de la alegerile preliminare, Aradul nu a avut nici o problemă, după cum ne-a declarat Muscă.

Simion Todoca

Gheorghe Falcă a semnat primul pentru candidatura lui Stolojan

Gheorghe Falcă a fost primul reprezentant al Alianței D.A. PNL-PD, filiala Arad, care a semnat ieri, în candrul conferinței de presă, în tabelul susținătorilor candidaturii lui Theodor Stolojan la președinția României. **„Semnez cu mare plăcere. Sper ca și Theodor Stolojan să aibă același succes ca și mine, când, la alegerile locale am obținut cele mai multe voturi din partea arădenilor"**, a declarat Gheorghe Falcă, primarul Aradului. Acțiunea de strângere de semnături va dura o lună de zile, perioadă în care Alianța D.A. PNL-PD trebuie să strângă aproximativ 20.000 de semnături. **„Strategia de strângere de semnături este una simplă. Vom monta corturi pe stradă unde electoratul poate să-și exercite dreptul de a semna în favoarea noastră. De asemenea, membrii Alianței D.A. PNL-PD se vor adresa familiei, prietenilor și vecinilor și astfel, sperăm ca într-o lună să adunăm semnăturile care ne revin"**, a declarat Mihai Calimente, președintele de campanie prezidențială a Alianței D.A. PNL-PD.

Anca Șumălan

Surprize, dar nu prea, în PSD-ul local!

(Urmare din pagina 1)

Am mai spus-o și cu alte prilejuri: ***I-am socotit și îl socotesc pe Dorel Popa cel mai bun primar pe care l-a avut Aradul în cei 14 ani petrecuți de la Revoluție*** și orice om de bună-credință poate să confirme lucrul acesta, ***dar ca politician el a fost un amator.*** Un amator care s-a lăsat îmbătat de putere, care s-a rupt de realitate și de oameni și care la un moment dat ***ajunsese să se creadă persecutat și invidiat chiar de umbra sa!*** Pentru aceasta, pentru implicarea sa nemăsurată în politică, el a pierdut treptat, treptat și încrederea membrilor PSD și, ceea ce este mai rău, și încrederea arădenilor de rând, lucru pentru care Dorel Popa a plătit de două ori: o dată când a pierdut cursa pentru primărie și a doua oară când a fost destituit din fruntea organizației județene PSD.

Dar aceasta este viața, perioada Dorel Popa fiind de-acum istorie așa că nu mai are rost să vorbim despre ea. Revenind însă la ceea ce s-a întâmplat duminică, cum era și firesc, alături de acuza de hipnotism politic de care a fost învinuit Dimitrie Muscă s-au adus și altele, mai mărunte, legate îndeosebi de organizarea alegerilor, care, chiar dacă au fost adevărate nu au putut - cum ziceam, influența prea mult rezultatul scrutinului, ele fiind, în general, cele anticipate.

Exercițiul de duminică a trecut însă, el fiind unul mai mult democratic, greul sau adevăratul examen fiind cel de peste două luni și ceva, unde miza este ***Puterea cea mare de la București,*** de aceea toate partidele trag cât pot de tare pe această ultimă sută de metri. O sută de metri care - dacă ar fi să ne luăm după sondajele de opinie - ar da un oarecare câștig de cauză PSD-ului. Cât te poți lua însă după sondaje, ***nu s-a fript PSD-ul cu ele înainte de alegerile locale, așa că o oarecare precauție nu strică.*** Dincolo de acestea, însă, adevărul este că după dușul rece de la locale partidul de guvernământ a început să-și schimbe strategia, ieșind mai mult în public îndeosebi prin unele măsuri sociale menite să ia fața. Așa cum au fost, de pildă, compensarea cu 90% a rețetelor medicale, creșterea pensiilor ori sporirea salariilor corpului didactic, ultimele măsuri fiind în fapt ***o adevărată bătaie de joc. Adică, ce fel de creștere a pensiilor este aceasta cu 40.000 de lei sau a salariului unui profesor cu 200.000 de lei?! Ce poți face astăzi cu 200.000 de lei ori, și mai rău, cu 40.000 de lei, ce poți cumpăra pe aceste sume de mizerie?!*** Culmea este că guvernul nu realizează batjocura unor astfel de măsuri, Adrian Năstase chiar lăudându-se pe unde merge cu ceea ce a făcut, explicația fiind una singură: faptul că el este aerian, că nu cunoaște sau ignoră ceea ce se întâmplă în jurul său, de aceea pierderea alegerilor din toamnă de către PSD n-ar fi deloc o surpriză.

Ba, chiar un lucru necesar, primenirea care se așteaptă și în care se speră fiind - se pare - singura alternativă pentru îndreptarea cât de cât a situației. Că cei care vor veni după nu prea strălucesc nici ei - ***și aici existând clientelism și interese personale cât încape!*** - este o altă discuție. Pe care o amânăm însă pentru altă dată.

Conducerea pe municipiu a Partidei RRomilor, destituită în bloc

Președintele organizației județene a Partidei RRomilor Social Democrată, filiala Arad, Simion Stan, a anunțat destituirea în bloc a conducerii organizației municipale, în frunte cu președintele Constantin Stan și prim-vicepreședintele Gheorghe Răducanu, precum și excluderea din partid a persoanelor din conducere. Hotărârea survine unui control al delegației conducerii centrale, condusă de secretarul executiv Ion Roșu, care s-a deplasat, pe parcursul mai multor zile, în 32 de localități din județ. În urma discuțiilor cu comunitățile de rromi, delegația a constatat că Gheorghe Răducanu, care răspundea de campania electorală pentru alegerile locale, nu este cunoscut de către rromi, ceea ce înseamnă că nu s-a deplasat în județ deși, conform declarațiilor lui Simion Stan, pentru campanie s-au primit de la București 120 de milioane de lei. Delegația Partidei RRomilor a avut o întâlnire cu prefectul Dan Ungureanu, căruia i s-a transmis că partidul își retrage sprijinul acordat lui Răducanu, pentru ocuparea postului de consilier al prefectului pe probleme ale rromilor. Simion Stan, care este și consilier în biroul parlamentar teritorial al deputatului Nicolae Păun, președinte al Partidei RRomilor, a fost somat de acesta să clarifice problemele, împreună cu comisia de la București. **„În cele 32 de localități avem 6800 de membri și simpatizanți și nimeni nu știa ca Răducanu să fi organizat vreo întâlnire a rromilor cu prefectul sau cu alte autorități. Prefectul a avut încredere în el, în urma recomandării noastre și i-a dat mână liberă să organizeze orice fel de acțiuni care ar putea veni în sprijinul comunităților de rromi. El nu a făcut nimic".**

Gheorghe Răducanu ne-a declarat doar că nu poate fi destituit decât de către conducerea centrală. Cât despre bani, nici vorbă să se fi primit , spune el. În altă ordine de idei, Simion Stan a anunțat că l-a destituit din funcție și pe Florin Munteanu, președinte al PRSD Șimand, protagonistul unor scandaluri.

Simion Todoca

Partidul Noua Generație

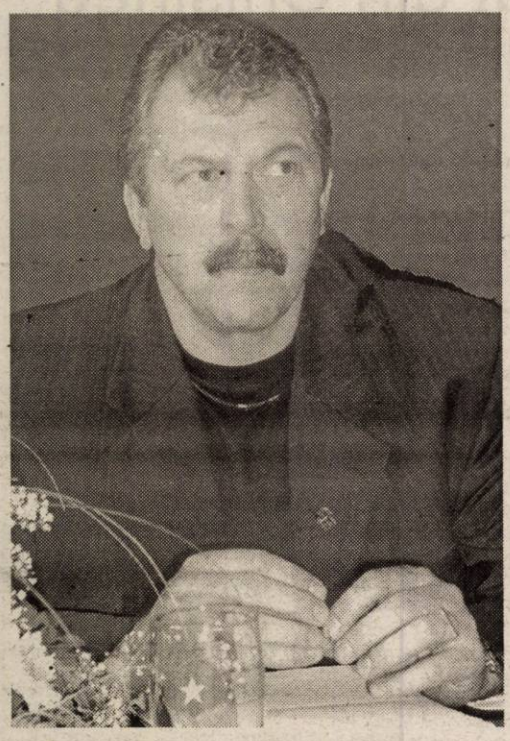

Până în prezent PNG Arad a ajutat financiar Bisericile din localitățile Dezna, Pâncota, Sebiș, Ignești, Moneasa, Cărand, Macea, Sintea Mare, Colonie, Țipari, Curtici, Felnac, Fântânele, Bodrog, Zădăreni, Călugăreni, Vânători, Mișca, Neudorf, Lipova, Zăbrani, Aldești, Sântana, Cil, Almaș, Hălmagiu, Șimand, Berechiu, Moțiori, Apateu, Semlac, Șiria, Ineu, Seleuș, Zărand, Măderat, Drauț, Agrișu Mare, Iermata, Șagu, Odvoș, Vărădia de Mureș, Bata, Birchiș, Căpâlnaș, Nicolae Bălcescu, Ghioroc, Tăgădău, Miniș, Vladimirescu, Horia, Mândruloc, Cicir, Nădlac, Șeitin, Pecica și Catedrala Ortodoxă Arad.

Suma donată de PNG Arad depășește 500.000.000 lei.

Sediul PNG Arad se află pe str. M.Eminescu nr.13
Tel: 0257-251713

Președintele Filialei Județene PNG Arad
Helmut Duckadam

Umaniștii arădeni nu vor „dezerta"

Alianța umaniștilor cu social-democrații a produs în diferite părți ale țării și nemulțumiri, ceea ce a dus la o reorientare a unor reprezentanți spre Alianța D.A. PNL-PD sau spre țărăniști. La Arad însă, cu toate că de la început nu s-a dorit alianță cu nici unul dintre partidele politice, nu sunt semne că cineva ar dori să plece din acest partid. **„Am discutat în Biroul Executiv despre această posibilitate, însă nimeni nu s-a arătat interesat să părăsească partidul. Din câte știu eu, nemulțumiții umaniști la nivel de țară nu depășesc 5%. Noi nu am fost de acord cu o alianță, dar este un câștig oricum, pentru că vom avea grup parlamentar"**, a declarat Mircea Purcaru, vicepreședinte PUR, filiala Arad.

Anca Șumălan

Partidul Noua Generație cheamă la sfat...veteranii

În cursul săptămânii viitoare, Helmut Duckadam, președintele PNG Arad, va organiza o întâlnire cu cei mai vârstnici membri din municipiu ai partidului. ***„Deși ne numim Partidul Noua Generație, avem chiar și membri în vârstă de 82 de ani și, surprinzător, sunt foarte activi. Vom avea destul de des întâlniri de acest gen, pentru că tinerii au ce învăța de la acești veritabili veterani"***, a declarat Duckadam.

T. S.

Șocant

O femeie din Pecica

Împușcată în propria casă !

(Urmare din pagina 1)

Familie înstărită - țintă pentru tâlhari

Familia Sângerean este una dintre cele mai înstărite din **Pecica**. Doar casa impunătoare și jeepul negru din curte fiind suficiente mărturii ale acestui lucru. Pecicanii spun că bunăstarea familiei este însă meritată pe deplin. Oameni gospodari, care și-au făcut averea cu trudă, lucrând pământul și crescând animale. Locuitorii din Pecica spun că Traian, capul familiei Sângerean se mai ocupa și cu vânzarea și cumpărarea de cai și vaci. Nu puțini au fost sătenii care au pus nenorocirea ce a lovit familia pe seama acestei ocupații. **„Omul este harnic și face comerț cu animale. Dar, a făcut afaceri și cu italieni și cu țigani... Nu cred că a înșelat pe nimeni, că era cinstit - nu aveau de ce să se răzbune pe el. Poate că l-a urmărit cineva, care știa că are bani mulți, și a plănuit să-l jefuiască"**, ne-a declarat unul dintre vecinii familiei Sângerean. Alții afirmau că **Traian Sângeran** ar fi schimbat o sumă mare de valută, săptămâna aceasta, la Arad. Pontul ar fi putut pleca și din acea parte. Culmea e că hoții, deși se pare că au plănuit cu minuțiozitate spargerea, nu au reușit să fure nimic.

A ieșit în stradă, cu bluza plină de sânge

Ana Sângerean a fost dusă la spital, cu o mașină privată, de către vecinii care au asistat terifiați la o scenă de coșmar. Potrivit martorilor femeia a ieșit, din curte, urlând, cu bluza plină de sânge, cu mâinile împreunate în zona pieptului: **„M-au împușcat! M-au împușcat! Ajutor!"**. Toți cei de pe strada 311 s-au declarat șocați de cele întâmplate, mai ales că imobilul familiei care a căzut victimă tâlharilor arăta ca o fortăreață. Clădire masivă, înconjurată de un gard solid de cărămidă, continuat cu o poartă solidă de fier. Câinele, un Rotweiller cu aspect fioros ar fi trebuit să descurajeze orice infractor bântuit de gânduri necurate. Sau cel puțin așa afirmă majoritatea pecicanilor care nu beneficiază nici măcat de jumătate din condițiile de securitate ale familiei Sângerean. Nu puțini sunt cei care au început să se teamă și să-și ia măsuri de precauție împotriva unor atacuri de acest gen. Mai ales că infractorii sunt în libertate.

Pecicanii au rămas şocaţi de cele întâmplate la ei în localitate

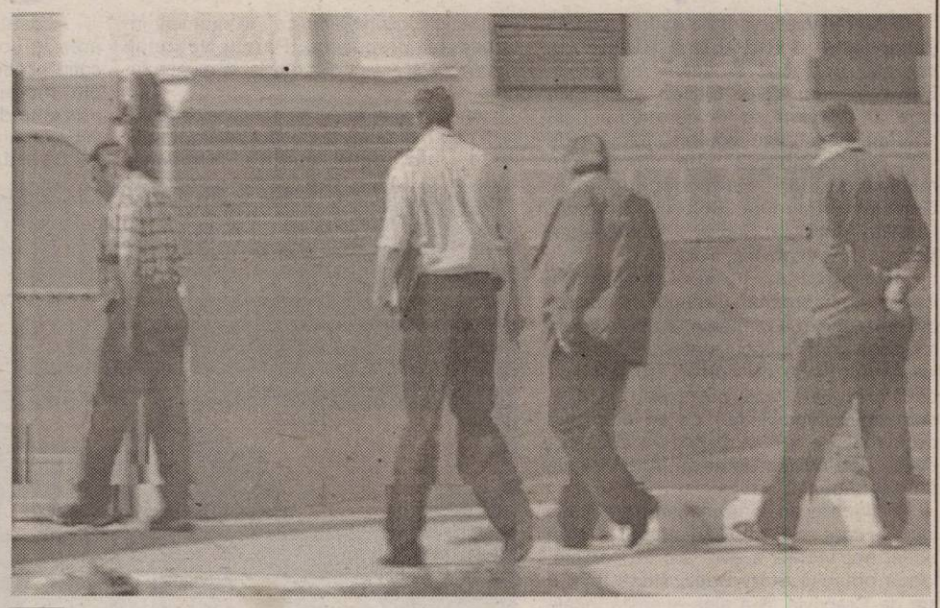

Echipa de cercetare, condusă de procurorul criminalist George Vlai, a ajuns de urgență la fața locului

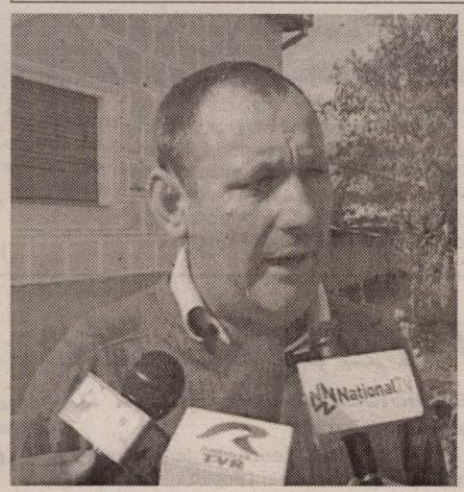

Soțul victimei, Traian Sângerean declară că are și el dușmani, „ca tot omul", dar nu crede că atacul vine din partea lor

◆◆◆

Anchetatorii merg pe varianta jafului premeditat. Zona în care a fost comisă o tentativă de omor prin împușcare a fost protejată cu bandă specială din plastic iar echipa de cercetare caută urme și investighează ceea ce ar putea fi „cazul anului" pentru localitatea Pecica. În imobil a fost găsit tubul unui glonț de calibru 5,6 mm, căzut de la pistolul cu care a fost împușcată victima. Cercul suspecților a început să se contureze, în calcule intrând și foști pușcăriași, specializați în astfel de atacuri.

◆◆◆

Ana Sângeren (49 de ani) a fost transportată de urgență la Spitalul Clinic de Urgențe Județean Arad, având o plagă împușcată în zona dreaptă a toracelui. Glonțul i-a rămas în corp. La ora la care noi scriam materialul, Ana Sângerean era în operație. După câteva ore aveam să aflăm că, operația deloc simplă, a fost dusă la bun sfârșit de către personalul medical de la Spitalul Clinic de Urgențe Județean Arad, starea generală a pacientei fiind bună.

Foto: Vasile Obșitoș

Pentru că nu au anunțat din timp,

Funcționarii publici din CJA participă la proteste cu...sufletul

Funcționarii publici aparținând Federației Naționale a Sindicatelor din Administrația Publică Locală (FNSAPL) au declanșat conflict de muncă la începutul lunii aprilie. Deoarece revendicările acestora (dintre care amintim finalizarea proiectului de lege privind salarizarea funcționarilor publici, corelarea sistemului de salarizare a funcționarilor din administrația publică locală cu ceilalți funcționari publici) nu au fost încă soluționate, Federația a anunțat acțiuni de protest la nivel de țară. Pentru început, **astăzi, între orele 9 și 10, Federația a programat pichetarea sediilor Prefecturilor din toate reședințele de județ.**

Aradul face excepție de la această acțiune, deși și în județul nostru există sindicate afiliate la FNSAPL (funcționarii din Consiliul Județean, din Primăria Arad). Liderul de sindicat al funcționarilor din CJA, Marian Olaru, explică neparticiparea Aradului la această primă acțiune de protest prin faptul că desfășurarea ei nu a fost anunțată din timp, așa cum cere legea (anunțarea organelor trebuia făcută până cel târziu marți, 7 septembrie). Astfel că funcționarii publici arădeni membri ai FNSAPL sunt alături cu ...sufletul de colegii din celelalte județe, unde acțiunea are loc.

Arădenii speră să participe la celelalte acțiuni de protest decise, și anume la pichetarea Guvernului (pe 21 septembrie), la declanșarea grevei de avertisment (pe 28 septembrie), respectiv la greva generală (pe 5 octombrie).

Gerlinde Knap

A fost lansat programul PHARE 2004-2006

La începutul acestei săptămâni a avut loc la Timișoara lansarea la nivel regional a Programului **PHARE 2004 – 2006 Coeziune Economică și Socială, componenta Infrastructură Regională**, în prezența reprezentanților autorităților locale din Regiunea Vest. Din județul Arad au participat la întâlnire Gavril Buza, vicepreședintele Consiliului Județean Arad, Lucia Chișbora, directorul Agenției de Dezvoltare a județului, reprezentanți ai Prefecturii Arad, precum și primarii orașelor Nădlac, Pecica, și Sântana.

Sorin Maxim, directorul Agenției de Dezvoltare Vest și Anton Anton, reprezentantul firmei de consultanță „LDK" au prezentat obiectivele specifice ale Programului: reabilitarea și dezvoltarea ***infrastructurii de turism***, modernizarea și reabilitarea ***infrastructurii regionale de transport***, reabilitarea și modernizarea ***zonelor industriale*** și dezvoltarea ***infrastructurii de afaceri***. Ca aplicanți principali în cadrul acestui program sunt eligibile autoritățile publice locale, consiliile județene și locale orășenești, precum și Compania Națională de Autostrăzi și Drumuri Naționale din România. Ca parteneri însă, sunt eligibile autoritățile publice locale, consiliile județene și consiliile locale orășenești, precum și consiliile locale ale comunelor. Termenul limită de depunere a propunerilor de proiecte este 17 Decembrie 2004. Valoarea unui proiect este de minim 2 milioane Euro, iar valoarea maximă a finanțării nerambursabile este de 5 milioane Euro. Solicitanții trebuie să asigure o cofinanțare în numerar de cel puțin 10% din totalul costurilor eligibile.

În acest sens, în perioada următoare, reprezentanții ADR Vest și ai firmei de consultanță vor organiza sesiuni de pregătire cu reprezentanții autorităților locale responsabile de elaborarea proiectelor.

Anca Șumălan

La Protecția Plantelor, situația e în continuare conflictuală

Situația conflictuală dintre angajații Direcției pentru Protecția Plantelor și conducerea acestei instituții, care durează de ceva vreme, nu pare să-și găsească, încă, rezolvare. Oamenii au cerut chiar înlocuirea directorului, despre care spun că nu e un bun manager. Cele două sindicate din Direcție au cerut acordarea unei prime lunare „de reprezentativitate", în valoare de 1,5 milioane de lei, cu care directorul Ionel Laboș nu a fost de acord, motivând că nu există bani în acest scop. Chiar fără această prevedere, unul din cele două sindicate a semnat contractul colectiv de muncă, iar celălalt, nu.

Medierea semnării contractului (și) de către sindicatul Unirea 2003 a ajuns la Comisia de Dialog Social. În ședința de ieri, Comisia a recomandat ca și acest sindicat să semneze contractul și abia apoi să formuleze contestații la el. Situația existentă la această instituție va fi rediscutată în următoarea ședință a Comisiei.

Direcția pentru Protecția Plantelor are 86 de angajați, dintre care 13 finanțați de Consiliul Județean, iar ceilalți, autofinanțați (din serviciile proprii).

G. K.

Înscrieri pentru clasa a V-a!

Liceul Teoretic „Vasile Goldiș" Arad face înscrieri pentru clasa a V-a, an școlar 2004-2005, cu posibilitatea de a urma cursuri opționale de:

● informatică; ● engleză intensiv; ● germană; ● înot

Cursurile se desfășoară numai dimineața.

Menționăm că există posibilitatea de a lua masa de prânz la cantina liceului.

Informații suplimentare la secretariatul liceului, Calea Victoriei nr. 1-3, tel./fax 0257/230.335, 338.332.

Arădeni în tabăra europeană „Friedensgrund”

S-a încheiat recent tabăra anuală europeană "FRIEDENSGRUND", la care au participat și tinerii membri ai Serviciului de Ajutor Maltez Arad. Este deja al patrulea an în care grupul de arădeni își petrece două săptămâni de vară în compania altor tineri din numeroase țări europene, cum ar fi: Germania, Lituania, Belarus, Ucraina, Croația, România, Serbia si Muntenegru, Bosnia și Herțegovina, Polonia.

Tinerii maltezi nu sunt doar simpli invitați, ci, împreună cu grupul de maltezi din Hildesheim, Germania, au sarcina de a ajunge primii la locul stabilit, de a ridica aproximativ 50 de corturi (folosite ca bucătărie, baie, sală de mese, biserică, dormitoare improvizate), de a-i întâmpina pe invitați,de a fi la dispoziția acestora oricând au nevoie de ceva, iar la sfârșit, de a strânge tot.

În fiecare an, organizatorii stabilesc locul în care va fi amplasată tabăra, iar în acest an, tabăra a avut loc în Polonia, lângă orășelul Stary Sacz, situat la 100 km de Cracovia. S-a ales această localitate deoarece aici este ridicat un altar în cinstea Sfintei Kinga.

Scopul acestei tabere, patronată de episcopul din Hildesheim, este ca tinerii de diferite naționalități să învețe să tolereze și să respecte tradițiile celorlalți, fără a ține cont de nici un fel de apartenență. Un prim pas spre realizarea acestui lucru a fost făcut prin includerea în acest program atât a tinerilor catolici cât si ortodocși.

În decursul celor două săptămâni, tinerii au participat la diferite programe de prezentare a fiecărei țari invitate, la consacratele "Jocuri Olimpice", la drumeții în Cracovia, Wadowice, Parcul Național Dunawice si Auschwitz, dar și la munca în grup.

Anual, organizatorii se gândesc ce temă ar fi cea mai potrivită pentru tabără, iar în 2004, s-a optat pentru "Uniunea Europeană" si astfel fiecare țară participantă a avut ocazia să-și expună părerea în legătură cu existența U.E. prin intermediul tinerilor reprezentanți. Deși nu toate țările invitate fac parte din U.E. încă, s-a dorit ca tinerii să se exprime în mod liber privind extinderea U.E. , care implică și țările lor de origine.

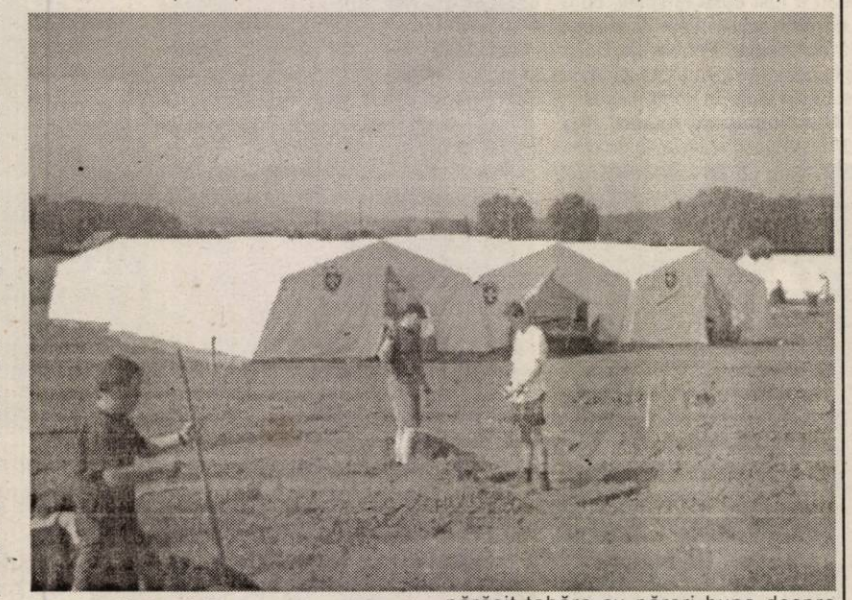

Aceste discuții în legătură cu aderarea la uniune nu au avut nici o implicație politică, ci au reflectat, pur si simplu, modul de interpretare a situației prezente din Europa prin prisma gândirii tinerilor din ziua de azi.

Sperăm că toți participanții au părăsit tabăra cu păreri bune despre ceilalți. Tinerii arădeni așteaptă cu nerăbdare anul viitor pentru a participa din nou la această experiență extraordinară.

Pinter Andrea,
membru SAMR ARAD

Locuri pentru doctorat la limba română

Managementul strategic al conducerii Universității „Aurel Vlaicu” din Arad, materializat în demersul academic prezent și de perspectivă, a primit o nouă confirmare. Rectorul Universității, prof. univ. dr. Lizica Mihuț, conducător de doctorat, a primit șase locuri pentru doctoranzi în filologie, dintre care trei locuri bugetare pentru forma fără frecvență, un loc bugetar pentru forma de învățământ de zi și două locuri, fără frecvență, cu o taxă modică de câte 300 euro pentru toate referatele și examenele ce urmează a fi susținute.

Alocarea celor șase locuri pentru doctorat reprezintă o confirmare a politicii dedicate calității învățământului superior, promovată constant și consecvent de Universitatea „Aurel Vlaicu” din Arad. Doctoratul vine să completeze paleta de posibilități de perfecționare academică oferită studenților, masteranzilor și de acum și doctoranzilor în filologie de către Universitatea „Aurel Vlaicu”, cea mai veche universitate din Arad, prima care și-a deschis porțile în municipiul nostru după Revoluția din Decembrie 1989, continuând învățământul superior tehnic ce ființa la Arad din anul 1972.

Locurile la doctorat pentru filologie se adaugă locurilor la doctorat pentru inginerie chimică sub conducrea prof. univ. dr. Micaela Stănescu. În concluzie, la Universitatea „Aurel Vlaicu”, două conduceri de doctorat și doctoranzi, posibile cadre didactice ale instituției noastre de învățământ superior.

Biroul de Presă

Fundația Universitară „Vasile Goldiș” Arad
face înscrieri la
Liceul Particular nr. 1 și Școala Postliceală la următoarele specializări: Liceu - zi, seral și frecvență redusă: matematică-informatică, filologie-lb. engleză, economic; **Școala Postliceală:** asistent de farmacie, agent vamal, asistent social, secretariat, asistent de gestiune financiar contabil, agent de turism - ghid.
Taxă promoțională: 200 euro.
Informații: str. Feleacului nr. 1, tel. 256.394; 280.373.
(3708461)

Noi achiziții de carte

Din noile achiziții de carte la Biblioteca Județeană „A. D. Xenopol” vă recomandăm următoarele titluri:

● ***Barbu B. Berceanu - Istoria constituțională a României în context internațional comentată juridic - Editura Rosetti***

Lucrarea de față redă legislația României și o bibliografie selectată de până la 31 decembrie 2001.

Abordând subiectul propus în titlul lucrării, autorul nu se va limita la descrierea constituțiilor din România (și în general, actelor fundamentale ale Statelor românești) ci, pe de o parte, va căuta a le distinge de aplicarea lor în fapt (neaplicarea putându-se datora, de la caz la caz, imixtiunilor externe, lipsei de interes a guvernului însuși, ori neconsiderării lor de către populație), iar pe de altă parte, va căuta a distinge evaluările juridice de cele morale ori de cele politice.

Lucrarea se adresează, în general, celor interesați în probleme ale Dreptului, studenților, cadrelor didactice interesate de probleme juridice.

● ***Marin Radu Mocanu - Literatura română și cenzura comunistă (1960-1971), Editura Albatros***

Referindu-se la Marin Radu Mocanu și la lucrarea sa, C. Stănescu menționează: „Un scafandru” în subsolul insalubru, dar revelator pentru destinul nefericit al cărții românești în ultima jumătate a secolui trecut, este Marin Radu Mocanu, eseist, scriitor el însuși, un strălucit arhivist care nu e la prima „scufundare” în apele negre ale cenuzurii din regimul totalitar.

Cartea conține documente, note, referate, în esență aberante, neverosimile, cu semnificații dramatice, dar care, sub ochiul tânărului cititor de azi, se poate transforma în piese de un comic enorm, absurd ori grotesc.

● ***George Neamțu (coordonator) - Tratat de asistență socială. Editura Polirom***

Cartea se adresează așa cum menționează autorul ei - în primul rând profesioniștilor și studenților, dar și cadrelor didactice implicate în domeniul asistenței sociale. De asemenea, este recomandată factorilor de decidență politică și administrativă care au în vedere optimizarea sau controlul spațiului social.

Stuctura lucrării are două paliere: unul al fundamentării teoretice, cu rețeaua sa de concepte, paradigme, metode și tehnici, și un al doilea - al practicii și acțiunii eficiente. În prima instanță, se pregătește și se elaborează modelul acțiunii, iar în a doua se intervine concret pentru provocarea unei schimbări dorite în planul realității.

Raiffeisen Leasing, în Arad

Începând din luna iulie, Raiffeisen Leasing este prezentă în Arad. Pentru ca oferta de servicii oferite de grupul Raiffeisen să fie cât mai completă, reprezentantul Raiffeisen Leasing își desfășoară activitatea în cadrul sucursalei Raiffeisen Bank. Raiffeisen Leasing oferă leasing financiar pentru autoturisme, autoutilitare, vehicule comerciale, echipamente și utilaje, atât pentru persoane juridice, IMM-uri și corporații -, cât și persoanelor fizice și persoanelor fizice autorizate. Compania a fost înființată in luna iulie a anului 2002, ca urmare a deciziei grupului Raiffeisen de a dezvolta operațiuni de leasing pe piața românească. Acționariatul este format din Raiffeisen Bank România cu 50% și Raiffeisen Leasing International Austria cu aceeași cotă. La momentul de față, Raiffeisen Leasing are cea mai bună reprezentare teritorială, funcționând în cele mai importante 16 orașe ale țării. Creșterea rapidă înregistrată în această perioadă se datorează, în principal, promovării de proiecte mari și acoperirii teritoriale. **„Dorim să venim în întâmpinarea clienților noștri prin servicii de cel mai înalt profesionalism, chiar la fața locului. Prin punctele noastre de lucru dezvoltăm și menținem bune relații de colaborare cu dealerii locali pentru a îmbunătăți serviciile oferite. Totodată, prin comunicarea directă cu reprezentantul local al Raiffeisen Leasing, clientul beneficiază de asistență în alegerea variantei optime de finanțare. În plus, se scurtează timpul de aprobare a unui contract, ceea ce este un lucru benefic pentru clienții noștri”**, declara Mihaela Mateescu, director de vânzări. Cum a evoluat Raiffeisen Leasing în acest interval de timp pe piața românească? Bernd Kuenzel, președinte Raiffeisen Leasing, punctează: **„În primul semestru al acestui an depășisem deja rezultatele anului trecut, prin 2536 de contracte încheiate în valoare de peste 58 de milioane de euro. Obiectivul nostru pentru anul în curs este de a ne păstra locul întâi în topul companiilor de leasing deținute de instituții bancare. La momentul de față ne apropiem de un volum finanțat de 80 milioane euro, cu mențiunea că 65% din totalul contractelor sunt încheiate în teritoriu.”** În condițiile în care valoarea totală a contractelor de leasing încheiate anul trecut pe piața românească a fost de peste 1,4 miliarde euro, conform Asociației Societăților de Leasing din Romania, potențialul maxim al pieței este estimat la 4 - 5 miliarde euro.

G. Constantinescu
(3708501)

Campionatul Național de box pentru tineret

Aradul are asigurate trei medalii

Peste 400 de pasionați ai nobilei arte au luat loc ieri pe fotoliile din Casa de Cultură a Sindicatelor, pentru a asista la a doua gală din cadrul sferturilor de finală ale C.N. de box pentru tineret.

Calitatea disputelor din ring a crescut simțitor, valoarea sportivilor și dorința de a prinde o medalie stârnind ambiții nebănuite. Spre bucuria noastră, a arădenilor, avem asigurate trei medalii. Până acum, toate de bronz, dar strălucirea lor poate fi schimbată în gala semifinală care va avea loc **astăzi, de la ora 16**.

După ce în reuniunea de miercuri, pugilistul **Cătălin Roșu** („Silva Lazăr" Motorul) și-a asigurat medalia, în cadrul cat. 64 kg, învingându-l la puncte pe Ioan Sandu (Chimia Rm. Vâlcea), ieri a fost rândul altor doi sportivi să-și „amaneteze" cel puțin bronzul „naționalelor" de tineret. Este vorba de frații **Andrei** și **Adrian Buda**, boxeri cu dublă legitimare, Box Club Arad - Steaua București. Mai întâi a urcat în „careul magic" Andrei, care în limitele cat. 57 kg l-a învins clar, la puncte, pe Daniel Ene (Petrolul Ploiești). Nici fratele său, Adrian nu a avut emoții în cadrul cat. 60 kg, trecând la puncte de Marius Adam (Câmpulung Muscel).

Andrei Buda (în stânga imaginii), una dintre speranțele Aradului la câștigarea titlului național de tineret.

Conform specialiștilor, din cei trei, cel puțin unul va câștiga medalia de aur. Oricum, performanța boxului arădean rămâne una remarcabilă, delegatul general al Federației Române de Box, dl. Gabriel Danciu (președintele Colegiului arbitrilor din țară), având doar cuvinte de laudă la adresa organizării. Semn că se poate și, pe viitor, Aradul va mai găzdui evenimente importante din sportul cu mănuși.

Daniel Scridon

Albe și negre

Mult zgomot pentru nimic

Sincer, așteptam cu neîncredere întrunirea Consiliului de Administrație de la ACU Goldiș Arad. Bănuiam - și nu ne-am înșelat - că acele drastice măsuri anunțate de oficialii din Banu Mărăcine vor fi doar „praf în ochii lumii". Ca de atâtea alte ori. Vehemenți, când vine vorba de ședințe furtunoase, conducătorii „lanternei roșii" din seria a III-a a Diviziei B se „liniștesc" subit când trebuie „tăiat în carne vie". Produc mult zgomot pentru nimic...

„Cincinalul Coraș" pe banca studenților nu se putea încheia - spre dezamăgirea contestatarilor - din varii motive. Printre ele amintim și capitolul bani. Nea' Marcel are un contract „beton", ceva mărunțiș de încasat (și) pentru îndeplinirea obiectivului din campionatul trecut, așa că, nu i se putea arăta ușa. Fiindcă, banii nu stau pe garduri (nici) la A.C.U. Goldiș. Pentru a salva aparențele, între două pahare de whisky, cineva a găsit soluția: Coraș rămâne director tehnic și tot el a fost însărcinat să caute un alt antrenor la echipă. Și pentru a nu ieși în fața presei cu fleacuri, era obligatoriu de găsit un „țap ispășitor". De data asta „măgăreața" a picat pe Lingurar, care a fost suspendat până la finele turului, la propunerea ex-antrenorului Coraș.

Probabil, proxima ședință a Consiliului de Administrație de la ACU Goldiș va fi, iarăși, anunțată cu „surle și trâmbițe". Pentru a sfârși în derizoriu, prin luarea unor măsuri puerile, care nu fac decât să prelungească agonia bolnavului. Cei de la ACU ar trebui să înțeleagă că, atunci când faci mult zgomot pentru nimic, nu te poți aștepta să culegi decât... nimic.

Daniel Scridon

Reabilitarea, cuvântul cheie în „războiul" arădenilor

Avancronica partidei FCM UTA - Jiul Petroșani

Mâine, de la ora 11, stadionul UTA va fierbe. Vine Jiul Petroșani, grupare în a cărei componență găsim cinci fotbaliști și doi tehnicieni arădeni. Un duel al orgoliilor așteptat cu mare interes. Ultima confruntare dintre cele două echipe s-a încheiat fără gol, în primăvară, la Arad, rezultat care a dezavantajat Jiul în bătălia - pierdută până la urmă - promovării în prima divizie. Și disputa de sâmbătă le găsește pe cele două combatante în situații diferite. UTA se caută, e într-o reconstrucție instabilă, în vreme ce Jiul nu-și putea fixa un alt țel, decât accederea în Divizia A. De-aici pornește acest „război" al ambițiilor fotbalistice și nu numai...

Un nou început

Șase zile, atât a avut la dispoziție Dan Cuedan, noul „principal" al echipei arădene pentru a schimba ceva în exprimarea băieților. Și a „umbla" la moralul unor jucători care, orice ar spune Cigan, pot mai mult decât au arătat în primele trei etape. Un lucru e clar, FCM UTA va aborda jocul într-un alt sistem, Cuedan fiind adeptul lui 4-4-2. Se pare că, Varga va reveni pe postul său preferat, cel de mijlocaș la închidere, iar locul său în defensivă va fi luat de D. Maghici, un jucător cu posibilități, în care „Cue" își pune mari speranțe. Nu este exclus ca Makama să revină în ofensivă, urmând să facă tandem cu Șumudică sau Ștefeligă. Primul ar avea prioritate, dar decizia de a intra în luptă îi aparține, în funcție de starea sa de sănătate. Cum și blondul mijlocaș, Szillyer se confruntă cu probleme medicale, o echipă probabilă ar arăta astfel: Mârne - Românu, D. Maghici, Rusu, R. Andone - Bota, Varga, Chitescu, Rădoi - Makama, Șumudică (Ștefeligă).

În primăvară, UTA și-a creat numeroase ocazii la poarta Jiului, fără a marca. Sperăm că mâine, „alb-roșii" să găsească mai ușor drumul spre gol.

Întrebat ce așteaptă de la acest joc, Dan Cuedan ne-a declarat: **„În primul rând o altă atitudine a jucătorilor. Indiferent de ce voi încerca să fac, dacă atitudinea băieților nu se schimbă în sens pozitiv, înseamnă că am lucrat degeaba. Consider că pentru ceea ce va urma, acest meci este unul al reabilitării. Mi-aș dori ca publicul să fie mai înțelegător și să fie alături de noi, fiindcă avem nevoie de el pentru meciul cu Jiul".**

Un ochi ar râde, altul...

Dată ca una din marile favorite la câștigarea seriei, Jiul Petroșani n-a avut un start de campionat prea reușit. Înfrângere la Mediaș și două victorii smulse în prelungirile disputelor cu CS Deva și „U" Cluj. La cel din urmă joc a fost „mâna lui Dumnezeu", cum cu fair-play-ul care îl caracterizează a recunoscut Gigi Borugă, consilierul cu probleme de fotbal al grupării miniere. Tot mai contestat de suporteri, antrenorul Ionuț Popa își vede mai departe de treabă, mizând pe trei foști utiști (Luca, Panaitescu, Drida) în formula ce se vrea a fi câștigătoare. Toată suflarea fotbalistică din Valea Jiului speră ca partida de la Arad să reprezinte sfârșitul chinului, iar Hotoboc et company să demonstreze că au față de primă divizie.

Fiindcă nu poate uita cele trei promovări avute în fotbalul arădean, Gigi Borugă e convins că la finalul întâlnirii un ochi îi va râde, iar celălalt îi va lăcrima. **„Aș vrea să bată Jiul, deoarece aici sunt plătit, dar mi-ar părea rău și de UTA, fiindcă sufletul mi-a rămas la Arad"** - a spus Borugă. Să vă mai spunem că Jiul va sosi în această seară la Arad și va evolua pe o primă de opt milioane lei, la victorie. Cât privește 11-lea de start, acesta ar putea fi structurat astfel: Hotoboc-Bădoiu, Luca, Cireș, Panaitescu - Drida, Dumitra, Șerban, Bozdog (R. Fritea) - Apetrei, Iorga.

Partida va fi oficiată de o brigadă de arbitri bucureșteană formată din: Andrei Ioniță - centru; Dumitru Bârgăuanu și Cornel Fecioru - asistenți. Observator FRF fiind delegat Gheorghe Staicu (București).

Daniel Scridon

Programul competițiilor

Fotbal. Sâmbătă, ora 11, pe stadionul UTA, în cadrul Diviziei B, are loc meciul: **FCM UTA - Jiul Petroșani.**

În Divizia C, astăzi, de la ora 17: **Frontiera Curtici - Inter Petrila.**

În Divizia D, sâmbătă, ora 17: Gloria Arad - Șoimii Pâncota, Romvest - Textil Internațional Galșa, U. Vinga - Voința Macea. Duminică, ora 17: Șiriana Șiria - Aqua Vest, Voința Mailat - Național Sebiș, Dacia Beliu - Crișul Chișineu Criș, Voința Zimandu Nou - CNM Livada, Inter Zimand Cuz - Înfrățirea Iratoșu, Mureșana Mândruloc - Șoimii Lipova.

Box. Astăzi, la Casa de cultură a sindicatelor, de la ora 16, au loc semifinalele C.N. de tineret la box, iar sâmbătă, ora 16, gala finală.

Rugby. Sâmbătă, ora 10, pe stadionul Romvest (fost Strungul) în Superliga de rugby, are loc meciul: **CS UAV Contor Zenner Arad - Farul Constanța.**

Întâlnire între foști colegi

Partida de mâine este una destul de interesantă, pentru simplul motiv că ineuanii se întâlnesc la Salonta cu patru foști colegi, din campionatul trecut. Liberty îi are în lot pe C.Luca, Iambor, Halasz și Ibric, însă ultimul este accidentat și sunt slabe speranțe ca el să intre în teren. Pe de altă parte, formația gazdă mai beneficiază și de alți jucători pe care arădenii îi cunosc. Aici îi putem include pe Siminic, fost în probe la UTA și Zaha, care a și evoluat câteva sezoane pentru „Bătrâna Doamnă".

Liberty nu se poate gândi decât la victorie, deoarece un pas greșit pe teren propriu poate însemna alunecarea pe tobogan, în zona periculoasă a clasamentului. Trupa pregătită de Dan Dobai a început bine campionatul, cu egal la FC Oradea și victorie împotriva celor de la ACU Goldiș, însă etapa trecută a capotat la Sânnicolau Mare, echipa pregătită de Dan Mănăilă învingând cu 2-1.

De cealaltă parte, Tricotaje Ineu are moral bun, căci în ultima rundă a surclasat pe Industria Sârmei Câmpia Turzii, cu scorul de 3-0, iar după trei etape formația antrenată de Roland Nagy se află pe podium. Ieri, directorul executiv al „tricotorilor", Dorel Cura ne-a declarat: **„Am încredere în băieți, știu că pot face un rezultat bun la Salonta. Moralul este bun, atmosfera în lot, la fel, așa că există premise pentru a reuși să obținem un rezultat bun."**

Formații probabile: Liberty: Petre - Radojcic, Halasz, Ardelean, Bonchiș - Vereș, Farcău, Rus, Iambor - Siminic, C.Luca. **Tricotaje:** Irimia - Aldea, Porumboiu, Almășan - Cioară, Nădăban, Abrudean, Sas, Fritea - Negrita, Paina.

Meciul de astăzi, care începe la ora 11.00, va fi arbitrat de Horia Abrudan (Zalău) - la centru, Mirel Albon (Cluj) și Traian Marchiș (Baia Mare) - asistenți. Observator FRF: Valeriu Ioniță - București.

Leo Sfâra

Derby al suferinței

Ședința Consiliului de Administrație nu a adus schimbări spectaculoase la A.C.U. Goldiș. Coraș a rămas, chiar dacă nu în calitate de antrenor principal ci de director tehnic, Lingurar a fost suspendat până la finele turului, iar câțiva jucători, nenominalizați, au fost taxați pecuniar. În schimb, Coraș preconizează o revoluție în ceea ce privește formula de start - 4 sau 5 schimbări pentru meciul de mâine, de la Cluj, cu Universitatea (ora 11).

„Voi umbla la echipă. Trebuie să facem ceva ca să rupem seria negativă. Nu se poate altfel. Este un meci greu între două grupări în mare criză" - crede fostul internațional. Dincolo, în tabăra clujeană, se ling rănile insuccesului de la Petroșani și se duce dorul echipei tinere și frumoase de anul trecut, care în parte s-a destrămat. Acum, această confruntare a devenit, pe bună dreptate, un derby al suferinței. Priviți clasamentul și vă veți convinge - studenții de pe Someș și Mureș împart ultimele locuri din ierarhie, fără nici o victorie la activ.

Arădenii ar putea începe partida cu o formație compusă din Zaharia (Burtic) - Bogoșel, Balint, Lung - Folea, Aslău, Hexan, Rus, Anca - Turcan (Roșca), Vișan. Vor oficia Constantin Fănită (Timișoara) - centru, Szanto Lorant (Tg. Mureș) și Sorin Caia (Timișoara) - asistenți. Observator F.R.F. este Alexandru Terheș din Oradea.

Noul antrenor urmează să fie instalat după acest joc, săptămâna viitoare.

Adrian Hărțău

Rugby

Gânduri de victorie, în ambele tabere

Episodul din etapa precedentă, de la Baia Mare, când au fost dezavantajați clar de către arbitrii (asta ca să ne exprimăm frumos) trebuie uitat de rugbiștii arădeni deoarece mâine vor înfrunta un adversar dificil - Farul Constanța. Partenera de întrecere vine după un triumf la Petroșani,după cum este și firesc, dorind să repete „isprava" și la Arad. Rămâne de văzut dacă va reuși C. S. Contor Zenner U.A.V. având și ea gânduri de victorie: „Va fi un meci greu, Farul trecând runda trecută de echipa din Petroșani. Normal, noi jucăm la victorie", ne-a declarat antrenorul Ovidiu Șerban. Patru sportivi nu vor putea pune umărul la un mult dorit succes, toți accidentați: Floroiu, Mamoc, Constantin și Gârbău.

Confruntarea va începe la ora 10 și va putea fi urmărită de iubitorii sportului cu balonul oval pe stadionul Romvest (fost „Strungul").

A. C.

Agenția Agrosem Arad

vinde următoarele semințe pentru campania de toamnă:

- ORZ TOAMNĂ soiul Dana
- ORZOAICĂ TOAMNĂ soiul Laura
- GRÂU TOAMNĂ din următoarele soiuri: Alex, Dropia, Romulus, Turda 95, Transilvania
- LUCERNĂ - soiurile Verko, Topaz, Mediana
- TRIFOI ROȘU - soiul Lucrum

Practicăm cele mai avantajoase prețuri.

Plata semințelor se face la ridicarea acestora prin numerar, OP vizat de bancă sau filă CEC.

SĂMÂNȚA DE GRÂU este subvenționată conform H.G. 1238/05 august 2004. Cumpărătorii vor prezenta adeverință de la primăria de domiciliu, de unde să rezulte că sunt deținători de pământ, pe care-l cultivă în toamna anului 2004.

Informații suplimentare la sediul agenției str. Dumbrava Roșie nr. 2-4 și la telefoanele 0257/289.063 sau 0726-742.668. Programul de livrare este de luni până vineri între orele 08-16.

(c. 648/2004)

KARTAGO tours

KARTAGO TOURS®
ARAD, bd. Revolutiei nr. 65
Tel: 0257 270077 Fax: 0257 270444
www.kartagotours.ro

OFERTE SPECIALE

EGIPT – de la **199 euro** / 7 cazari
NOU: plecari din Bucuresti si Cluj
SHARM EL SHEIKH de la **250 euro** / 7 cazari
TUNISIA – de la **205 euro** / 7 cazari
NOU: plecari din Bucuresti si Cluj
TUNISIA-DJERBA de la **210 euro** / 7 cazari
TURCIA, ANTALYA – de la **185 euro** / 7 cazari **TURCIA**, BODRUM – de la **240 euro**/10 cazari
CRETA – de la **235 euro** / 7 cazari
MALLORCA – de la **290 euro** / 7 cazari
NOTA: toate preturile includ biletul de avion.
NOU: Litoral pentru toti - **MAREA NEAGRA**

(c.353/2004)

ARTE ARAD

Angajează:

Inginer Textilist

Cerințe:
- studii tehnice de specialitate
- experiență în planificarea, organizarea și urmărirea producției de confecții de minim 1 an
- abilități de comunicare cu clienții și subcontractorii
- capacitate de a lucra în echipă
- cunoștințe de limba engleză
- operare PC

Confecționere

Cerințe:
- Experienta de lucru la mașini de cusut minimum 3 luni

Oferim: salariu atractiv; motivațional; tichete de masă; mediu de lucru la standarde occidentale.

Cei interesați sunt așteptați la sediul nostru din strada Poetului, nr. 1/C. (Incinta UTA)

Informații suplimentare la telefon 0257-229002.

TRINITY Industries Inc., cu sediul in Dallas, Texas, este una din cele mai mari companii industriale, cu o gama larga de produse. Trinity isi desfasoara activitatea in cinci segmente principale: vagoane-marfa, barje, leasing si management, produse pentru constructii si produse industriale.
ASTRA VAGOANE ARAD este o unitate de productie ce face parte din *Trinity Rail GmbH, divizia europeana ce isi desfasara activitatea in domeniul materialului rulant, si* **Liderul european** in proiectarea si fabricarea de vagoane-marfa, avand 7 unitati in Europa si aproximativ 2500 de angajati.
In vederea consolidarii echipei din Departamentele de Productie si Calitate, cautam candidati pentru urmatoarele posturi:

SUPERVIZORI **Responsabilitati: ca parte a departamentului de productie vei fi responsabil de:**
Realizarea pe produse si la termen a planului de productie;
Folosirea completa si eficienta a capacitatilor de productie;
Asigurarea respectarii standardelor de calitate a produselor
Organizarea si coordonarea echipei din subordine, (aproximativ 30-40 persoane)
Asigurarea si respectarea normelor de protectia muncii

Cerinte: Studii superioare tehnice, experienta in mediul de productie, experienta sau abilitati in coordonarea unei echipe, flexibilitate si capacitate crescuta de adaptare la schimbari. Cunostintele de lb. engleza si operare PC reprezinta un avantaj

INSPECTORI CALITATE **Responsabilitati: ca parte a departamentului calitate vei fi responsabil de:**
- *Controlarea subansamblelor si ansamblelor de pe fluxul de fabricatie*
- *Urmarirea si respectarea tehnologiei si a desenelor de executie*
- *Urmarirea conformitatilor materialelor si reperelor folosite precum si realizarea corecta a autocontrolului de catre executanti*
- *Intocmirea documentelor de calitate pentru produsele receptionate*
- *Intocmirea fiselor de sesizare, rapoartele de neconformitate si notele de rebut*

Cerinte: Minim studii medii tehnice, experienta intr-un mediu de productie (de preferat in departamentul de calitate), cunostinte de desen tehnic si despre procesul de sudare, cunostintele de lb. engleza si operare PC reprezinta un avantaj

Daca esti o persoana organizata si responsabila, interesata de dezvoltarea ta profesionala, te provocam sa faci parte din echipa noastra. CV-urile (cu mentiunea postului pentru care candidati) sunt asteptate la sediul societatii din Arad, str. C. Aurel Vlaicu nr.41-43, prin fax la nr. 0257-250169 sau prin e-mail la adresa, resurseumane@trinityraileurope.com pana la data de 17/09/2004
Informatii suplimentare se pot obtine la departamentul Resurse Umane, tel. 202296 sau 202127.

TRINITYRAIL

(078796)

InfoBCR:
0801 0801 227
Informații
în timp real

BANCA COMERCIALA ROMANA

Fundația Promotrans anunță
DESCHIDEREA CURSURILOR
DE AUTORIZARE și REAUTORIZARE
pentru instructori auto și profesori de legislație rutieră.
CURSURILE SE DESFĂȘOARĂ
la Școala de Șoferi Aradul Nou (Piața Eroilor Nr. 7)
începând cu data de 13.09.2004, orele 15,00.

INFORMAȚII LA TELEFON
0722/371.816 - Rus Ioan 0721/269.697 - Epure Adrian
0257 / 278.090

(078792)

TMS≈RO
TERMICE MONTAJ SERVICE
Importator direct calorifere KORAD-SLOVACIA
comercializează:
- centrale termice pe gaz
- cazane pe combustibil solid
- teavă si fitinguri din polipropilenă
- teavă si fitinguri din cupru si alamă
- robineti
- filtre si alte accesorii

Acum si în rate !
Sediul:Calea A. VLAICU nr.241 Tel:0257-349.925 Tel/Fax:0257-349.924
Depozit:Calea 6 Vânători nr.1-3 Tel:0257-270.255

(C.A.356/2004)

s.c. Polaris Holding s.r.l.
CUMPĂRĂ
TEREN ÎN SUPRAFAȚĂ DE 1 HA DE PREFERINȚĂ LA PERIFERIA ORAȘULUI CU UTILITĂȚI

(curent electric, canalizare, apă, eventual gaz metan) în vederea construirii unei stații de selectare a materialelor reciclabile.

Tel: 0257/368.677; 0788.800.251. (c. 218/2004)

Agrirom
SC AGRIROM SRL

Anunță producătorii agricoli că începând cu data de 7.09.2004 achiziționează la cele mai bune prețuri semințe de floarea soarelui din recolta 2004

Cei interesați se pot informa de condițiile de achiziționare la:

Telefon: 250880 interior 228
0744-617912 sau 0745-610312

(C.A.356/2004)

Colegiul Consilierilor Juridici Arad

ANUNȚĂ TOȚI MEMBRII ca
până la data de **20.09.2004** să se prezinte la sediul din Arad
B-dul Revoluției nr. 75 cam. 89
PENTRU
- **PLATA COTIZAȚIEI**
- **RIDICAREA LEGITIMAȚIILOR DE CONSILIERI JURIDICI**

ÎN VEDEREA DEFINITIVĂRII TABLOULUI CONSILIERILOR JURIDICI ARAD.

(0788393)

ELECON PLUS

Angajează:

INGINER ELECTRO

Scrisorile de intenție și CV-urile se depun personal la sediul firmei din Arad, Str. Bihiuței FN, până în data de 17 septembrie 2004.
Informații tel: 0257/280.047 - D-na Kasa Simona.

Cerințe:
- studii superioare cu profil electro;
- permis de conducere cat. B;

Se oferă:
- oportunitatea de a face carieră într-o companie în expansiune;
- activitatea într-o echipă de profesioniști.

(3098507)

web CCW
Piața Spitalului Bl. 2A - Parter
310031 Arad - România
tel. 0257-255900
e-mail: sales@ccw.arad.ro

Începe şcoala!
Promo 10.09.04-16.09.04

Notebook Benq Joybook 5000U
Intel Pentium M 1.4GHZ
RAM 256MB DDR
HDD 40GB
Ecran 14" TFT
DVDROM/CDRW
VGA integrată
Modem,placă rețea
Windows XP Home EDT
899 €+TVA

Notebook Sony VAIO K115M
Intel Pentium 4 2.8GHZ
RAM 512MB DDR
HDD 40GB
Ecran 15" TFT XGA 1024*768
DVDROM/CDRW
VGA ATI Radeon 9200 64MB
Modem,placă rețea
Windows XP Home UK
1.099 €+TVA

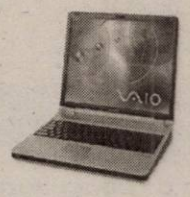

Notebook Sony VAIO GRT916V
Intel Pentium 4 2.8GHZ
RAM 512MB DDR
HDD 60GB
Ecran 16,1" TFT SXGA+ 1480*1050
DVD+/-RW
VGA GeForce Go Fx 5600 64MB
Modem,placă rețea
Windows XP Home UK
1.450 €+TVA

Sony VAIO PCV-RS502 SDM-HS73 - 1.189 €+TVA
Sony SDM-HS73
Display 17" TFT
Rezoluție 1280*1024
0.264*0.264dpi
Luminozitate 400cd/mp
Timp răspuns 16ms
Contrast 500:1

Sony VAIO Desktop PCV-RS502
Windows XP Home EDT
CPU Intel P4 3Ghz,DDRAM 512MB
FDD,DVD+/-RW,HDD 160GB 7200rpm
VGA ATI Radeon 9200 128MB VRAM
Slot MS PRO,SM,CF
Modem, placă de rețea
TV-Tuner GigaPocket, Boxe,Tastatură,
Mouse optic PS/2, Telecomandă

Kit Microsoft Wireless Basic Desktop

Tastatură multimedia fără fir
Mouse optic fără fir
37 €+TVA

Opțional imprimantă laser Samsung ML1710P la 119 €+TVA

PC AMD Sempron 2800+
CPU AMD Sempron 2800+ 256kb FSB333
MB Socket A SIS748 FSB400
512MB DDR 333 PC 2700
HDD 120GB 7200rpm
DVDROM 16/52x,FDD
VGA GeForce FX5700LE 256MB DDR
Placă de rețea şi de sunet on board
Tastatură,Mouse optic cu scroll
499 €+TVA

PC AMD Sempron 3100+
CPU AMD Sempron 3100+ 256kb FSB800
MB Socket 754 ViaK8T800 FSB800
512MB DDR 400 PC3200
HDD 160GB SATA 7200rpm
DVDROM 16/52x,FDD
VGA GeForce FX5700LE 256MB DDR
Placă de rețea şi de sunet on board
Tastatură,Mouse optic cu scroll
599 €+TVA

PC AMD Athlon 64 2800+
CPU AMD Athlon 64 2800+ 512kb FSB800
MB Socket 754 ViaK8T800 FSB800
512MB DDR 400 PC3200
HDD 160GB SATA 7200rpm
DVDROM 16/52x,FDD
VGA ATI Radeon 9800Pro 128MB
Placă de rețea şi de sunet on board
Tastatură,Mouse optic cu scroll
749 €+TVA

(c.132/2004)

Monitoare TFT de 17" la prețuri excepționale!

ViewSonic VE 710
17" TFT,1280x1024,25ms
289 €+TVA

Samsung SM710V
17" TFT,1280x1024,25ms
329 €+TVA

Samsung SM710N
17" TFT,1280x1024,12ms
349 €+TVA

Pentru informații suplimentare vă așteptăm să ne vizitați!
Prețurile nu includ TVA și se convertesc în lei la cursul BNR din ziua plății.

S.C. ROFA TEXTIL PRODUCT S.R.L.
Firmă germană producătoare de echipamente de protecție

Angajează
Confecționere și confecționeri
Electronist/Automatizări

Firma asigură: - salarii avantajoase
- bonuri de masă
- transportul asigurat
- condiții de lucru la standarde europene

Angajările se fac la sediul firmei (luni - vineri)
Str. Câmpurilor Nr. 4 (vis-a-vis de BAT)
Inf. Tel. 0788/145.666. (0786391)

TERMOTEX
Arad, st. Octavian Goga nr 48
tel. 0257.250529, 0745.257527
- construit sobe teracota si șeminee
- curățări coșuri fum, verificari aerisiri gaze la asociatiile de locatari
- reparatii generale constructii
- curatari si samotari cazane termice
- demontari antene
- amenajări parcuri, gradini

Garanție 1 AN

PREȚURI FĂRĂ CONCURENȚĂ
(C.A.356/2004)

Școala Postliceală Sanitară Arad
face înscrieri pentru anul școlar 2004-2005
la următoarele profile:

- **ASISTENT MEDICAL GENERALIST**
- **ASISTENT MEDICAL DE FARMACIE**
- **ASISTENT MEDICAL DE RECUPERARE MEDICALĂ şi BALNEOFIZIOTERAPIE**

Înscrierile se pot face la sediul școlii din curtea Liceului Vasile Goldiș între orele 8,00 - 12,00 sau la telefon 281497. (3708479)

S.C. ASTRA
Vagoane Călători S.A. Arad

ANGAJEAZĂ
atât tineri absolvenți cât și personal cu experiență în domeniu:
- **SUDORI**
- **LĂCĂTUȘI**
- **DESIGNER INDUSTRIAL**
- **FRIGOTEHNIȘTI**
- **STRUNGARI**
- **ELECTRONIȘTI**
- **FREZORI**

Ingineri absolvenți TCM și MR cunoscători AUTOCAD.

Personal tehnic specializat în execuție componente din polistiren armat cu fibră de sticlă (P.A.F.S.).

CV-urile se trimit la nr. fax 0257/258.168 până la data de 14.09.2004. (3708480)

ANGAJĂM

- **Magazioner - gestionar**
(minim studii medii)
- **Agent livrări**
(minim studii medii; șofer profesionist; experiență minim un an în distribuție marfă)
- **Agent vânzări**
(minim studii medii și experiență minim un an)
- **Operator calculator evidențe primare**
(minim studii medii și experiență de un an)
- intrări/ieșiri marfă, casă, bancă, internet.
- seriozitate și viteză de lucru

Studiile superioare și buna stăpânire a limbii engleze constituie avantaje.
Rugăm CV detaliat în Arad, pe Calea Timișoarei nr. 41.
(0786342)

LUKAS CONSTRUCT S.R.L.
execută HIDROIZOLAȚII ACOPERIȘURI
PLATA ÎN RATE.
vinde MEMBRANĂ BITUMATĂ POLIESTER 4,5 cu ARDEZIE
110.000 lei/mp.
Tel. 256.119; 0723.273.746.
(0786398)

S.C. GALLPRINT S.R.L.
ANGAJEAZĂ VÂNZĂTOARE
pentru raionul de împachetări estetice

Condiții: ● domiciliul stabil în Arad ● diplomă de bacalaureat

INFORMATII LA telefon 253.625
până în data de 17 septembrie 2004.
(0786396)

TRINITY Industries Inc., cu sediul in Dallas, Texas, este una din cele mai mari companii industriale, cu o gama larga de produse. Trinity isi desfasoara activitatea in cinci segmente principale: vagoane-marfa, barje, leasing si management, produse pentru constructii si produse industriale.
ASTRA VAGOANE ARAD este o unitate de productie ce face parte din *Trinity Rail GmbH, divizia europeana ce isi desfasara activitatea in domeniul materialului rulant, si* **Liderul european** in proiectarea si fabricarea de vagoane-marfa, avand 7 unitati in Europa si aproximativ 2500 de angajati.
In vederea consolidarii echipei din Departamentul de Vanzari, cautam candidati pentru urmatorul post:

Referent derulare contracte

Responsabilitati:
- **Administreaza si urmareste respectarea contractelor de vanzare pe care le are in derulare**
- **Se implica in solutionarea tuturor neintelegerilor aparute in derularea contractelor**
- **Deschide comenzile interne la timp si cu respectarea procedurii aferente**
- **Urmareste asigurarea si avizarea documentatiei conform contractelor si intervine atunci cand constata intarzieri**
- **Tine legatura cu partenerii, comisionarii sau Directia Aprovizionare pentru asigurarea la timp a importurilor**
- **Urmareste obtinerea la timp a acceptelor portuare, de tranzit pe calea ferata pentru livrarea la timp a marfii conform contractelor**
- **Intocmeste toate documentele necesare livrarii (facturi, scrisori de trasura, DIV-uri,etc)**
- **Intocmeste toate rapoartele saptamanale, lunare, solicitate de Directorul departamentului sau de Conducerea companiei**

Cerinte:
- **Studii superioare, de preferat economice**
- **Cunostinte de operare PC (Excel, Word)**
- **Cunoasterea limbii germane si engleze la nivel conversational**
- **Disponibilitate pentru program prelungit**
- **Cunostintele de legislatie vamala si derularea contractelor reprezinta un avantaj**
- **Experienta in relatiile cu clientii reprezinta un avantaj**

Se ofera:
- **Mediu de lucru multinational**
- **Colaborarea intr-o echipa dinamica**
- **Oportunitati de dezvoltare a carierei**
- **Pachet de beneficii atractiv**

Daca sunteti o persoana disciplinata, constiincioasa si responsabila, cu spirit analitic, aveti initiativa si sunti interesat sa va dezvoltati profesional, va provocam sa va alaturati echipei noastre.
Va rugam trimiteti CV-ul (mentionand postul pe care candidati) la adresa noastra: str. C. Aurel Vlaicu nr.29-31, prin fax la 0257-250169 sau prin e-mail, resurseumane@trinityraileurope.com pana la 17.09.2004.
Pentru informatii suplimentare, va rugam contactati Departamentul Resurse Umane la tel. 202296 sau 202127.

TRINITYRAIL
(3706499)

PIASTRELLE LUGOJ S.R.L.
Importator direct Italia - Spania
vinde en-gros şi en-detail:
toate tipurile de gresie şi faianță

ARAD,
Cl. Timişorii 50
Tel.: 287 630
Cl. Radnei 198-200
Tel.: 369 133

Nu mai pierdeți vremea,
VENIȚI DIRECT LA NOI!
IMAGINEA CASEI TALE!
(C.A.1450/2004)

VÂND (ÎNCHIRIEZ) HALĂ DE PRODUCȚIE

în Pecica cu toate utilitățile,
atelier, șoproane, cântar bascul, birouri, platformă betonată,
acces la calea ferată și intrare TIR.
Suprafața totală 7880 mp, construită 785 mp.

INFORMAȚII 0741/024.278.
(0786392)

Arad, DN 7 Km 550, OP 8, CP136
Tel: 0257-216.836, Fax: 216.835

S.C Anton Industries S.R.L.
Angajează

- Personal secția tricotaje (muncitori linie, remaiat, control, operator calculator-obligatoriu cunostinte operare PC si lb. italiană)
- Personal secția ambalat-călcat
- Personal secția confectii (masini speciale si simple)
- Programator departament design(cunostinte PC - limba italiană avantaj)
- Economist (obligatoriu cunostinte operare PC si limba italiană)
- Referent import-export(obligatoriu cunostinte operare PC si limba italiană)

Asigurăm salarii atractive, transport gratuit, bonuri de masă, decontarea abonamentelor de transport

Informatii suplimentare se obtin la Tel : 216.836 sau la sediul firmei Calea Aurel Vlaicu nr. 291 (Zona Industrială)

(c.98/2004)

Vindem en-gros hârtie albă de ziar (în role mici) **pentru ambalaj.**

Preț avantajos,negociabil în funcție de cantitate.

INFORMAȚII LA redacția „Adevărul" B-dul Revoluției nr. 81 sau la telefon 281.797 zilnic între orele 8-16.

Reprezentanța Dacia din Arad,
Calea A. Vlaicu nr. 282 vă invită la operațiunea

PORȚI DESCHISE pentru **DACIA LOGAN**
între 9-13 septembrie 2004

TEST DRIVE - poți chiar să iei una acasă pentru că poți câștiga o **DACIA LOGAN** și multe alte premii.

INTRĂ în JOC!!

Dacia LOGAN
E reală, și e a ta.

(c.A.356/2004)

VERBIȚĂ
Reprezentanță DACIA
S.C. VERBIȚĂ S.R.L.
Showroom: Calea A. Vlaicu nr. 282
Tel. Vânzări auto: 275.690
Tel: 227.056; 227.650; fax: 227.055
www.verbita.ro

Expo Arad Internațional
Asociația Generală a Crescătorilor de Taurine Filiala Arad
Centrosoja SRL Arad
Centrul Județean de Consultanță Agricolă Arad
Direcția pentru Agricultură și Dezvoltare Rurală Arad
Camera de Comerț, Industrie și Agricultură a județului Arad

Agromalim

Târg internațional de agricultură și industrie alimentară
Expoziția Națională a rasei Bălțată românească

> premii pentru vizitatori
> program de conferințe
> demonstrații și concursuri hipice

9-12 septembrie 2004
Expo Arad Internațional
Șoseaua Arad - Nădlac FN

Transport GRATUIT cu autobuse pe traseul:
Podgoria - Gara CFR - UTA - Fortuna - Expo Arad Internațional și retur.

Smart Pack
Târg internațional de ambalaje, tipărituri, papetărie, sisteme de etichetare

Tel. 0257-216.520; Fax: 0257-2165.521;
expo3@ccia-arad.ro; expo2@ccia-arad.ro
www.agromalim.ro; www.expoarad.ro

Parteneri media:
Revista Ferma · Sănătatea Plantelor · Ghidul fermierului · Globus · AgroTerra · Profitul agricol · TOP GHID ALIMENTAR

(c 75/2004)

aluplast
H.E.I.V. srl Arad
Birou ofertare:
1. Piața Spitalului bl. H Parter
2. Cartier Alfa (lângă alimentara GEF)

- geamuri termopan
- rolete aluminiu și PVC
- site insecte
- jaluzele verticale și orizontale
- uși blindate

tel. 270666
0722 566570 0740 242770

(C.A.356/2004)

CORMACH
Direct din Italia
Gama completă de utilaje pentru vulcanizare

Informații la
Tel.: 0722/262 185

(C. A. 356/2004)

Corporatia Yazaki este un lider mondial in dezvoltarea si producerea solutiilor pentru partea electrica si de transmisie a datelor in industria automobilelor. **Yazaki Component Technology** este o fabrica in constructie in Arad. Va avea un rol important in producerea de sisteme de conectori, blocuri de relee, instrumente de bord, panouri de siguranta si alte produse injectate din material plastic, pentru marii producatori din industria automobilelor.
Suntem in cautarea urmatoarelor pozitii importante care sa sprijine aceasta investie strategica.

TEHNICIAN ECHIPAMENTE

Responsabilitati
· Repararea si intretinerea masinilor si echipamentelor electrice si mecanice cum ar fi : masini de injectie, roboti, sisteme de conveioare etc.
· Identificarea defectiunilor masinilor prin remedierea acestora.
· Asigura suportul inginerilor de proces la instalarea masinilor si echipamentelor.

Profilul candidatului
· Studii medii tehnice.
· Experienta in domeniu minim 2 ani.
· Limba engleza conversational.
· Spirit de echipa si flexibilitate

REGLOR MASINI INJECTIE

Responsabilitati
· Monitorizarea operatiunilor masinilor de injectie si echipamentelor automate.
· Efectuarea reglajelor in vederea bunei functionari a echipamentelor in limitele de control stabilite.
· Verificarea nivelurilor de calitate a productiei masinilor de injectie.
· Efectuarea intretinerii preventive a echipamentelor conform planificarilor si curatirea echipamentelor.
· Efectuarea opririi secventiale a echipamentelor.

Profilul candidatului
· Studii medii tehnice.
· Experienta in domeniu minim 2 ani.
· Limba engleza conversational.
· Spirit de echipa si flexibilitate
· Disponibilitate pentru deplasari.

TEHNICIAN INTRETINERE

Responsabilitati
· Repararea si intretinerea echipamentelor de: printare PCB, inserare componente, asamblare, inspectie vizuala automatizata, pneumatice.
· Imbunatatirea performantelor liniei de productie prin implementarea unor masuri corective ca rezultat al studiilor zilnice de calitate.

Profilul candidatului
· Studii medii sau superioare in domeniul tehnic.
· Experienta de lucru pe masini cu tehnologia SMT sau CNC
· Cunostinte de operare calculator.
· Spirit de echipa si flexibilitate, bune abilitati de comunicare.
· Limba engleza, nivel conversational.

Noi oferim
· Oportunitati reale de dezvoltare a carierei intr-un mediu multinational.
· Pregatire profesionala excelenta si conditii foarte bune de lucru.

Daca ceea ce oferim, corespunde cu asteptarile tale, depune un curriculum vitae insotit de o fotografie, la sediul firmei ***Yazaki Component Technology din Arad, Calea Timisorii nr.212 / 2, cod postal 310 227*** sau ***la recruiting_yazaki@mymail.ro***.
Numai persoanele selectate vor fi contactate pentru interviu.

Yazaki Gives Your Career The go Sign.

(3708502)

PROFI

S.C. PROFI ROM FOOD S.R.L., în cadrul expansiunii sale,
ANGAJEAZĂ în Arad:

Casiere, vânzătoare:
Cerințe: - dinamism,
- amabilitate,
- seriozitate,
- cunoştinţe de operare pe calculator,
- capacitate de lucru în echipă.

SE OFERĂ:
- **salariu motivant**
- **tichete de masă,**
- **prime corelate cu performanțele obținute,**
- **perioadă de instruire,**
- **şansa unei cariere într-o companie multinațională.**

(3708505)

Persoanele interesate sunt rugate să trimită CV însoțit de scrisoare de intenție (în care să fie menționat orașul şi postul vizat) până la data de 17.09.2004, la magazinele PROFI din Arad, str. Calea Aurel Vlaicu, bl Z18-Z19, fax: 0257 348 987 sau P-ța Soarelui, fax: 0257 369 054, e-mail: dciugudean@profi.ro. Vor fi contactate doar persoanele care corespund cerințelor firmei. Documentele depuse nu se restituie.

Concern elvețian reprezentat prin firma **Gemaje Hair**
cu sediul în Curtici, str. I. Meţianu nr. 1
având domeniul de activitate prelucrarea părului uman

ANGAJEAZĂ PERSONAL PENTRU
LABORATOR - PRODUCȚIE, CERCETARE, EXPERIMENTARE
Cerințe: ■ studii medii
■ dinamism și spirit de echipă
■ cunoștințe minime PC
■ cunoașterea limbii germane și/sau engleze (constituie avantaj)

Firma asigură:
■ transport gratuit
■ cursuri de perfecționare
■ posibilitatea afirmării într-un domeniu absolut nou

DE ASEMENEA ANGAJEAZĂ
MUNCITORI FĂRĂ LIMITĂ DE VÂRSTĂ

Informații la tel. 206.032 sau fax 206.038.
(3708503)

PROGES
pentru amenajări interioare
str. Dorobanți nr.55
Tel.: 282.021

PARCHET LAMINAT

142.000 lei/mp*
FOLIE 2mm GRATUITA
* fără TVA
(c. 10/2004)

S.C. **CONAR S.A.**
ANGAJEAZĂ
- lăcătuși mecanic
- mecanici utilaj
- sudori electric și autogen
- macaragist RDK; Telemac

INFORMAȚII TELEFON 259.412.
(0787903)

COMPANIA DE TRANSPORT PUBLIC ARAD

anunță publicul călător că

ÎN PERIOADA 11.09.2004 - 12.09.2004 SE SUSPENDĂ CIRCULAȚIA TRAMVAIELOR
pe ruta Piața Română - Podgoria datorită unor lucrări la calea de rulare:

Prin urmare: vor avea loc următoarele modificări:
* se suspendă liniile: *L4, L8, L16, L16, L18;*
* se suplimentează liniile: *L7, L17;*
* linia ***L3*** va circula pe ruta Făt Frumos - Căpitan Ignat - Aradul Nou;
linia ***L6*** va circula pe ruta Piața Gai - Căpitan Ignat - Piața Română;
* liniile ***L10, L12*** vor avea capăt de linie la Făt Frumos și vor respecta orarele de circulație din Podgoria.

Transportul călătorilor între Piața Română și Podgoria va fi asigurat de autobuze, care vor circula la un interval de 5 minute.
Abonamentele de tramvai pentru liniile menționate mai sus vor fi valabile pe autobuzele care vor circula în perioada întreruperii.
VĂ MULȚUMIM PENTRU ÎNȚELEGERE!
(c. 481/2004)

ROMTELECOM
Direcția de Telecomunicații Arad
Informează că începând cu data de **13.09.2004**,
OFICIUL COMERCIAL ARAD 1 din B-dul Revoluției nr. 46-48 se închide pentru lucrări de modernizare, pe o perioadă de trei luni.

În această perioadă **servicii și produse ROMTELECOM** se pot obține de la **Oficiul Comercial Arad 2** din **str. 1 Decembrie 1918 nr. 6-8**, de luni până vineri între orele 10-18.
Plata facturii telefonice în numerar se poate face și la acest Oficiu precum și la partenerii autorizați:
- toate Oficiile Poștale din mun. Arad
- Băncile: Banc Post, BCR, Banca Transilvania, Romexterra Bank, Banca Carpatica, ABN Amro Bank, Banca Țiriac, Banca Românească.

De asemenea, factura se poate achita prin CARD, direct la ATM-urile Banc Post, BCR, Romexterra Bank, Banca Țiriac.
Servicii ROMTELECOM se pot obține non-stop și telefonic la numărul 930 (apel gratuit).
VĂ MULȚUMIM PENTRU ÎNȚELEGERE.
(3708508)

FUNDAȚIA ROMÂNO-GERMANĂ

Centrul de pregătire și perfecționare profesională
ORGANIZEAZĂ

CURSURI DE CALIFICARE:
■ Lucrător în comerț - 3 luni
■ Vânzător produse alimentare sau produse nealimentare - 5 luni
■ Ospătar - 5 luni
■ Bucătar - 5 luni
■ Confecționer produse textile - 5 luni
■ Tâmplar universal - 6 luni
■ Mecanic auto - 6 luni
■ Tapițer - 3 luni
■ Zidar - 5 luni

CURSURI DE INIȚIERE
■ Limbi străine: germană, engleză
■ Contabilitate - 3 luni

INFORMAȚII:
Vladimirescu, str. Gării nr. 59, Tel. 0257-514931; 514934
Arad, str. Episcopiei nr. 32, Tel.: 0257-214965 (c.18/2004)

Restaurantul **Clubul Presei**
Bd. Revoluției nr. 81
Tel: 0257/280.989 0722.639.554
Organizează
nunți botezuri mese festive
CELE MAI avantajoase prețuri DIN ARAD!

S.C. INSTALAȚII PROMPT SERVICE S.R.L. ARADUL NOU

LANȚUL-SANEX
A împlinit 10 ANI

(C.A.356/2004)

Cu această ocazie mulțumim furnizorilor pentru înțelegerea acordată în momentele mai dificile, şi mulțumim în special clienților care au trecut şi vor mai trece pe la noi, cărora le spunem spor la treabă în continuare!

Cu respect,
personalul firmei.

Generali Asigurări S. A.
Societatea Generali Asigurări S. A., membră a concernului Generali Group, prezent în întreaga lume și cu o experiență de 170 de ani în domeniul asigurărilor, vă oferă posibilitatea de a vă alătura echipei unuia dintre cele mai mari grupuri de asigurări din Europa, în orașul **Arad**

Coordonatori echipe agenți poz. C. E.
Consultanți asigurări generale poz. C. A.

Sunt cerute următoarele:
- studii superioare (poz. C. E.)/medii
- comunicativitate, flexibilitate, spirit de echipă
- capacitate de efort, dorință de cunoaștere și afirmare
- experiența în asigurări poate constitui un avantaj

Noi oferim
- retribuire motivantă și comisioane din încasări
- training de specialitate în perioade de pregătire
- posibilitatea unei cariere în domeniu

Pentru interviuri, trimiteți CV sau sunați-ne la:
tel. 0257-21.45.67 fax 0257-28.55.88.

Generali Asigurări S. A.
Arad, Bd. Revoluției nr. 100, ap. 8+25

* Numai persoanele selecționate vor fi contactate.
(3708499)

BARDI AUTO
Firmă internațională de distribuție piese auto

Angajează
vânzători

Cerințe obligatorii:
- Experiență în comercializare piese auto
- Cunoașterea pieței pieselor auto locale
- Carnet conducere și cunoștințe PC

Persoanele interesate sunt rugate să trimită un CV la e-mail bardiauto@bardiauto.ro sau la faxul 0257-213.468.
Doar persoanele selectate vor fi contactate pentru interviu.
(0787904)

ANIVERSĂRI

Cu ocazia aniversării a 50 ANI DE CĂSNICIE, dorim părinților noștri,
VID PETRU și FLORICA
din MIȘCA,
„LA MULȚI ANI"!
Vă iubesc, copiii și nepoții. (Criș, 394)

VÂNZĂRI APARTAMENTE O CAMERĂ

Vând garsonieră, lavabil, termopane, mobilat, frigider, decomandat, et. II, Calea 6 Vânători, 13.000 Euro. Telefon 0743.935.272. (1171, UTA)

Vând garsonieră cf. 3, zona Fortuna, et. 3, 4.500 Eu. Telefon 0722.344.621. (28817)

Vând/ închiriez garsonieră, ultracentral. Telefon 253358. (28712)

Vând garsonieră cf. I, str. Simfoniei, parter, cu îmbunătățiri. Telefon 0742.019.868. (274, Lipova)

Vând apartament 1 cameră + dependințe, bl. A9, sc. C, ap. 4, bun privatizare. Telefon 469899, 0722.839.336. (UTA, 1180)

Vând garsonieră cf. 3, bl. A10, et. I, zona Fortuna, contorizată, gresie, faianță, preț 5.700 Eu, negociabil. Informații telefon 377127, 0726.313.510. (28792)

Vând apartament 1 cameră, et. I, decomandat (hol/bucătărie/ cămară/baie cu geam afară), contorizat apă, încălzire (termoficare) în Alfa, aproape de stația de tramvai, bloc curat, interfon, 8.500 Eu, negociabil. Telefon 0257-257739. (28890)

VÂNZĂRI APARTAMENTE DOUĂ CAMERE

Ocazie! Vând apartament 2 camere, et. 10/10, ultramodern, geamuri termpan, mobilă la comandă, merită văzut, preț informativ 21.000 Eu. Telefon 0740.075.239. (27996)

Vând apartament 2 camere, bucătărie, baie, terasă, balcon, la casă, Legea 112. Telefon 0741.013.024. (p)

Vând apartament 2 camere, ultracentral, cf. 2, 50 mp, et. 3. Telefon 0722.344.621. (28817)

Vând apartament 2 camere, et. I, Podgoria. Telefon 0721.397.119. (28516)

Vând apartament 2 camere, central, decomandat, parter înalt, preț 29.800 Eu. Telefon 0723.199.579. (28549)

Vând apartament 2 camere, confort I, decomandat total, îmbunătățit, Vlaicu, preț 28.000 Euro. Telefon 0745.461.814. (Ag. UTA, 1157)

Vând apartament, Grădiște, 2 camere, 64 mp, semidecomandat, balcon. Telefon 212841; 0724.383.317. (28679)

Vând apartament 2 camere, Romanilor, termopan, aer condiționat, parchet, gresie, contorizat. Telefon 285593; 0723.045.816. (28652)

Vând apartament 2 camere, Aleea Agnita-Sindicatelor. Telefon 0723.382.817; 0257-462278. (28672)

Vând apartament 2 camere, Vlaicu, semidecomandate, et. I, contorizat, amenajat și garaj, preț 22.500 Euro. Telefon 289150, seara. (28663)

Vând apartament parter, Legea 112, achitat, ultracentral, bun sediu, locuință, 35.000 Euro. Telefon 213192; 0722.257.409; 0788.263.364; 0741.253.364. (28595)

Vând apartament 2 camere, ultracentral, et. 3/5, 29.000 Eu. Telefon 0745.697.963, 0257-226141. (28733)

Vând apartament 2 camere, zona Gării, et. 4/4. Telefon 241895, orele 18-22. (28763)

Vând apartament 2 camere, bucătărie 4/4, bloc cărămidă, 75 mp, încălzire proprie pe gaz, în Vladimirescu, garaj, 17.500 Eu, negociabil. Telefon 0745.479.513. (28772)

Vând apartament 2 camere, zona 700 Micălaca, cu tot cu mobilă, totul nou („de la lingură la geamuri termopan"), parter, 35.000 Eu. Telefon 260120, celular 0742.899.909. (28791)

Vând apartament 2 camere, bucătărie, baie, ultracentral, 35.000 Eu. Telefon 214953, 0744.513.641. (28810)

Vând apartament 2 camere, decomandate, îmbunătățit, et. 3/8, Piața Spitalului, preț 34.000 Eu, negociabil. Telefon 253989, 0723.399.779 și seara 338189. (28815)

Vând apartament 2 camere, Fortuna, semidecomandat, preț 17.000 Eu. Telefon 0257-210464, 0788.466.797. (28861)

Vând apartament 2 camere, parter, Podgoria. Telefon 0257-210464, 0788.466.797. (28861)

Vând apartament 2 camere, etaj intermediar, preț 28.500 Eu, UTA. Telefon 0257-210464, 0788.466.797. (28861)

Vând apartament 2 camere, parter înalt, zona Romanilor, preț 25.000 Eu, negociabil. Telefon 0257-210464, 0788.466.797. (28861)

Vând apartament 2 camere, vedere pe mal, zona 300, etaj intermediar. Telefon 0257-210464, 0788.466.797. (28861)

Vând apartament 2 camere, la casă, zonă centrală, 100 mp, preț 21.500 Eu. Telefon 0257-210464, 0788.466.797. (28861)

Vând apartament 2 camere, Grădiște (ne)mobilat, aer condiționat, la cheie. telefon 218218, 0744.259.842. (28855)

Vând apartament 2 camere, str. T. Vladimirescu 41-43, et. I, ap. 5, Telefon 416382. (28856)

Vând apartament 2 camere, decomandat, 65 mp, parter Alfa, strada principală, posibil privatizare, 23.000 Eu. Telefon 0722.226.333. (28864)

Vând apartament 2 camere, Micălaca, et. III, parchetat. Telefon 0744.841.105. (28874)

Vând apartament 2 camere, Vlaicu, la X-uri, et. 2/4, 56 mp, glet, lavabil, parchet, rolete, balcon, geam la baie, preț 21.500 Eu, negociabil. Telefon 251992, 0723.722.297, 0744.396.233. (28878)

Vând apartament 2 camere, parter, decomandat, balcon, Romanilor, 25.500 Eu, negociabil. Telefon 289544, 0740.249.544. (28881)

Vând apartament 2 camere, zona 300, îmbunătățiri, et. 3/4. Informații telefon 0722.601.477. (28893)

VÂNZĂRI APARTAMENTE TREI CAMERE

Vând apartament Samantha, trei camere, de urcare, palier II, amenajări deosebite, mobilă occidentală. Telefon 0744.784.443; 0744.928.605. (28587)

Vând apartament 3 camere, zonă liniștită (Aleea Saturn), et. 2/4, amenajat occidental, geamuri și uși termopan, modificări interioare, mobilat, aparatură electrocasniscă modernă, garaj, 55.000 Eu, negociabil. Telefon 0788.267.611. (28445)

Vând apartament 3 camere, 4/4, str. Academia Teologică, 30.000 Eu, accept și credit ipotecar. Telefon 0257-280529, 0722.979.890. (28484)

Vând apartament 3 camere, Alfa, bl. 82, 29.000 Eu, ușor negociabil. Telefon 0726.710.193. (28579)

Vând urgent apartament 3 camere, N. Bălcescu nr. 14, ideal spațiu comercial. Telefon 0744.828.934. (28623)

Vând apartament 3 camere, zona 300, parter, bl. 303, cu vedere la principală, pretabil pentru cabinet, magazin, birouri, etc. preț 33.500 Euro, negociabil. Telefon 212128; 0744.589.870. (28658)

Vând apartament 3 camere, parter, Micălaca, posibil privatizare. Telefon 211789, 0741.424.242. (28684)

Vând apartament 3 camere, parter, bloc din cărămidă, central, 45.000 Eu. Telefon 234490. (28770)

Vând apartament 3 camere, tip Samantha, coborâtor, 1+P, cu garaj metalic. Telefon 251818, 0722.337.867. (UTA, 1176)

Vând apartament 3 camere, Fortuna, îmbunătățt, et. 2/10, vedere pe 2 părți, contorizat, 62 mp, preț 25.500 Eu, negociabil. Telefon 0721.174.381. (28803)

Vând apartament 3 camere, Alfa, 27.000 Eu. Telefon 0745.707.288, 285533. (28818)

Vând apartament 3 camere, 100 mp, decomandat, preț 27.500 Eu. Telefon 0257-210464, 0788.466.797. (28861)

Vând apartament 3 camere, etaj intermediar, zona 200 Micălaca, preț 31.000 Eu, negociabil. Telefon 0257-210464, 0788.466.797. (28861)

Vând apartament 3 camere, decomandat, vedere pe 2 părți, st - 107 mp, zona Vlaicu, preț 32.000 Eu, negociabil. Telefon 0257-210464, 0788.466.797. (28861)

Vând apartament 3 camere, Calea Romanilor, et. 4/4, 23.500 Eu. Telefon 289544, 0740.249.544. (28881)

Vând apartament 3 camere, parter, ideal vad comercial. Telefon 0744.841.105. (28874)

VÂNZĂRI APARTAMENTE PATRU CAMERE

Vând apartament 4 camere, lângă Billa, etaj 2. Telefon 260382. (UTA, 1165)

Vând apartament 4 camere, ultracentral, deosebit, întreținut, amenajări recente, suprafața 220 mp. Telefon 210422, 285522; 0744.478.113. (27196)

Vând apartament 5 camere, et. 4/4, Praporgescu, decomandat, vedere pe 2 părți, balcon 10m, acoperiș țiglă, 41.000 Eu, negociabil, Telefon 0740.875.631, 0257-256953. (28839)

Vând apartament 4 camere, 120 mp, Vlaicu, vedere pe 2 părți. Telefon 0257-210464, 0788.466.797. (28861)

VÂNZĂRI CASE

Vând-schimb casă în Ungaria, 3 camere + anexe, 1.600 mp, cu casă mică sau apartament neamenajat în Arad. Telefon 003668428030, 0745.501.713. (27962)

Vând urgent casă nouă, Grădiște, str. I. Mureșan. Telefon 0745.634.885; 0766.673.531. (28263)

Vând casă GHIOROC, preț negociabil. Telefon 461188.

Vând în Pâncota casă cu grădină mare. Telefon 0726.014.539, 0742.218.693. (27833)

Vând casă în Pâncota, str. Calvariei, preț avantajos. Telefon 0788.467.896. (28199)

Vând casă Alfa, lângă balastieră, 2.000 Eu. Telefon 214428, 0727.122.361. (28469)

Vând casă în Gai, 1.450. Telefon 0745.355.803. (28488)

Vând casă în Sântana, str. Bucegi, nr. 8. Telefon 463089, 235757. (Ag. Sântana, 122)

Vând conac boieresc, toate utilitățile, 3.496 mp parc și grădină. Telefon 0257-287458, 0723.492.848. (28537)

Vând casă în comuna Almaș, 5 camere, suprafața 2.880 mp, preț 7.200 Eu. Telefon 228411. (28549)

Vând casă în Gai, 3 camere, bucătărie, baie. Telefon 0741.632.822. (28563)

Vând casă cu grădină, sat Horia nr. 172. Telefon 382018. (28632)

Vând casă nouă, în comuna Vârfurile, 4 camere, hol, bucătărie, șpait + curent tras, peisaj deosebit, preț 8.800 Eu, negociabil. Telefon 0742.363.976. (28649)

Vând casă în cartierul Funcționarilor, str. Alexandru Vlad 11. Telefon 0722.266.523. (27656)

Vând vilă deosebită în Aradul Nou, 150.000 Euro. Telefon 0724.523.949. (28651)

Vând casă 5 camere, în Grădiște, str. Salcâmului, nr. 11. Informații telefon 0257-276891; 0722.739.886. (28670)

Vând casă, localitatea Dorobanți + loc de casă. Telefon 0257-535108; 0257-535128. (28674)

Vând casă, Aradul Nou, complet renovată, suprafața 1.200 mp, Legea 112, preț 39.500 Euro, ușor negociabil. Telefon 0788.413.522. (28716)

Vând casă mare, zonă centrală, în Pâncota. Telefon 0744.498.514. (Pâncota, 133)

Vând casă, construcție nouă, în Fântânele. Telefon 251859. (28101)

Vând casă, cartier Sînicolaul Mic, str. Cpt. I. Fătu nr. 39, recent renovată, din BCA-uri + cărămidă, suprafață grădină 1437 mp. Informații telefon 231259. (28350)

Vând casă mare, în CURTICI, 4 camere, baie, bucătărie. Telefon 464905, 0742.266.389. (28513)

Vând casă comuna Mișca nr. 371. Telefon 279747. (28420)

Vând casă compusă 3 camere, 1 baie, 1 cameră alimente, bucătărie, încălzire centrală, gaz, canalizare stradal, curte, gazon, 1 garaj + 1 intrare. Informații telefon 0740.143.510 sau zilnic 210540. (28619)

Vând vilă P+E+M, toate utilitățile, construit 280 mp, teren 2.000 mp, Fântânele, zona rezidențială. Telefon 0257/456322; 0726.705.274. (28655)

Vând casă Legea 112, cu îmbunătățiri deosebite, curte comună, posibilitate mansardare, front stradal 15 m, garaj, preț 110.000 EU (negociabil). Telefon 0722.692.973. (27409)

Vând casă în Cicir, str. Principală, 1.700 mp, gaz, satelit, telefon, cu posibilitate de construcție. Telefon 216405, după ora 16. (27409)

Vând casă P+1 Poltura, 600 mp teren, 75.000 Eu. Telefon 253364, 0722.257.409. (28595)

Vând casă pe centru, Aradul Nou, 4 camere, bucătărie, șpait, baie și coridor închis, teren 700 mp. Telefon 286871. (28727)

Vând casă mică în construcție, Sânicolaul Mic, str. Clopotului nr. 135, curent trifazic. Informații Zădăreni nr. 404. Telefon 0722.705.793. (28754)

Vând casă central, utilități, singur în curte, intrare auto. Telefon 0721.587.910 sau 228711 după ora 17. (28765)

Vând casă în Grădiște, 3 camere + bucătărie, baie, anexe, dependințe, suprafața totală 562 mp. Telefon 0257-234651, 0744.566.801. (28768)

Vând casă Aradul Nou, 5 camere, gaz, apă, garaj, curte mare. Telefon 0766.722.173, 0744.899.046. (28426)

Vând vilă P+2, Aradul Nou, 2.000 mp, sală conferință, utilități multiple, toate facilitățile, (perfect pentru hotel) lângă șoseaua Arad-Timișoara, 230.000 Eu. Telefon 0722.344.621. (28788)

Unic proprietar, vând 2 case în aceeași curte, pentru 2 familii, una construcție modernă tip vilă cu D+P+E, garaj pentru 2 mașini, curte, grădină, încălzire pe gaz, suprafața totală 650 mp, Grădiște, str. Războieni nr. 40. (28781)

Vând casă în Chișineu Criș, Înfrățirii nr. 59B. Telefon 277908, 0745.485.351. (UTA, 1182)

Vând casă localitatea Sâmbăteni nr. 440B, compusă: 3 camere, șpait, coridor mare, intrare mică, preț 18.000 Eu, negociabil. Telefon 0743.912.303. (28805)

Vând casă mare, Pârneava, 2 apartamente, 75.000 Eu. Telefon 281123. (28818)

Vând casă Pârneava,3 camere, bucătărie, baie, grădină, 500 mp. Telefon 0723.852.322, 255457. (28820)

Vând casă Grădiște, str. Rahovei nr. 7/A. Telefon 381589. (28879)

Vând casă în Vladimirescu-central, toate utilitățile, termopan, lavabil, parchet laminat, 3 camere, intrare auto, început mansardă, 400 mp, 38.500 Eu, negociabil. Telefon 289544, 0740.249.544. (28881)

Vând casă nouă în Aradul Nou, D+P+M, gaz, canalizare, acoperiș Lindab, 640 mp, 300 mp construit/nivel + piscină (săpată), geamuri și uși termopan, 100.000 Eu. Telefon 289544, 0740.249.544. (28881)

Vând casă cu 5 camere, în Grădiște cu fs-48m pe 2 părți, 2 garaje, 2 băi, 3 bucătării, 2 pivnițe, gaz stradal, 53.500 Eu, negociabil. Telefon 289544, 0740.249.544. (28881)

Vând imobil cu 3 camere, central, aproape de mall și Policlinica Specială, posibilitate cabinet medical sau birouri 83.500 Eu, negociabil. Telefon 289544, 0740.249.544. (28881)

Vând casă în Pârneava, 4 camere, 1.100 mp, încălzire centrală proprie, intrare auto, 65.000 Eu, negociabil. Telefon 289544, 0740.249.544. (28881)

Vând casă mare, renovată, în stil occidental, zonă centrală, teren 1.100 mp, Sântana, 55.000 Eu. Telefon 0722.381.765. (28889)

VÂNZĂRI SPAȚII

Vând GHERETĂ, Piața Spitalului, 14 mp, 12.000 Euro. Telefon 0722.837.714. (28641)

Vând/închiriez CLĂDIRE, 500 mp, ideal PRODUCȚIE, DEPOZITARE, accept variante schimb. Telefon 0744.248.269. (28633)

Vând SPAȚIU COMERCIAL, P+1, în centrul localității PĂULIȘ, la DN 7, cu toate utilitățile, 20.000 EU. Telefon 461415, 0723.768.723. (28080)

Vând sau închiriez SPAȚIU COMERCIAL MICĂLACA, bl. 603, 100 mp, vad comercial perfect, 62.000 Eu. Telefon 0722.344.621. (28788)

VÂNZĂRI TERENURI

Vând teren pentru casă de vacanță în Barațca, lângă pădure, în zona caselor de vacanță. Informații telefon 0724.285.687; 0723.905.284. (28493)

Vând teren intravilan, 1.600 mp, în Sâmbăteni, la șosea, cu loc parcare 2.000 mp, ideal pensiune. Informații telefon 0257/225149; 0744.873.210. (28625)

Vând teren + construcție Vladimirescu. Telefon 514413. (28541)

Vând teren intravilan, în Grădiște, 518 mp: (gaz, apă racordat). Telefon 0740.304.930. (28676)

Vând terenuri intravilane pentru loc de casă în Fântânele, 6.50 Euro/mp. Zilnic, telefon 0740.704.306. (27812)

Vând teren 682 mp, Vlaicu, Fulgerului, nr. 22, preț 80 Euro/mp. Telefon 0723.388.267. (28525)

Vând teren agricol, 80-250 ha, Arad. Telefon 213192; 0722.257.409. (28595)

Vând teren intravilan 1.080 mp, Aradul Nou, 25 Eu/mp, negociabil. Telefon 0722.209.819. (28500)

Vând grădină (loc casă) Lipova băi, facilități stradale. Telefon 0257-232985. (28774)

Vând loc de casă, 1.000 mp, fs 14ml, comuna Șofronea. Telefon 416103. (28787)

Vând loc de casă în Miniș, zonă de deal. Telefon 461240, 0745.968.101. (UTA, 1176)

Vând teren intravilan, cu CF, în Micălaca, 17 Eu/mp, negociabil. Telefon 0726.957.100, 0257-261727. (28859)

Vând teren intravilan, 1.407 mp, Gai, fs-20ml, 17.500 Eu, negociabil. Telefon 289544, 0740.249.544. (28881)

Vând teren 20.000 mp, parcelez suprafața dorită, suprafața 1.000 mp - 11.500 Eu, negociabil. Telefon 0745.239.544. (28881)

Vând teren intravilan, 1.100 mp, fs-20ml, zona Poltura, 18.000 Eu, negociabil. Telefon 0740.249.544. (28881)

Vând 1 ha teren pe Șoseaua Șicula-Seleuș (Pipaia) și 1,50 ha în Săliștioară. Telefon 229839. (UTA, 1188)

VÂNZĂRI AUTO

Ocazie! Vând motorete Piaggio, toate tipurile, cu roți turnate, scaun lung, culoare originală, variator, stare impecabilă. Merită văzute! Informații telefon 0740.075.239, 286626. (27996)

Vând Renault 19 Chamade Diesel, an 1990, nerulat în țară, înscris persoană fizică, aspect deosebit, 3.500 Euro: Telefon 0722.353.495; 0745.245.121. (28660)

Vând remorcă auto, neînmatriculată. Telefon 0257/216087; 0722.982.619. (28924)

Vând Renault 19 Europa, an 1998, climă, închidere centralizată, geamuri electrice, înmatriculat, preț 5.300 Euro. Telefon 0745.658.080. (p)

Vând camionetă Mercedes MB 100, Diesel, înmatriculată PF, 6.500 Eu. Telefon0788.431.443. (28915)

Vând DACIA 1310, an fabricație 1996, stare bună, preț convenabil. Telefon 0723.299.622. (28473)

Vând Dacia 1310, 1982, numere noi, stare foarte bună, 650 Eu negociabil. Telefon 0740.093.212. (28433)

Vând (dezmembrez) Dacia 1310, an 1987, CIV, numere noi. Telefon 0744.133.095; 286211. (p)

Vând remorcă agricolă 5t, basculabilă, plug țeavă 3 capuri și freză. Telefon 513326, 0740.201.707. (28513)

Vând disc 3,2 nou, preț negociabil. Cumpăr cabină U445. Telefon 0740.955.776. (28513)

Vând Dacia 1310, an 84, CIV, VT, motor nou, 530 Eu. Telefon 0742.199.780. (28563)

Vând Dacia 1310L, an 1996, VT 2006, bord CN, stare bună. Telefon 258518, 0745.879.645. (28586)

Vând Opel Astra Turbo Diesel, Combi, an 2000, climă, genți aluminiu, scaune din piele, telecomandă, preț 7.800 Eu, negociabil. Telefon 0744.593.175. (28576)

Vând combină recoltat porumb știuleți C6P și combină tocat știuleți E-281. Telefon 0740.204.123. (28596)

Vând Dacia Pick-Up, motor Diesel, an fabricație 1990, preț 2.100 Euro, negociabil. Telefon 0740.204.123. (28596)

Vând Dacia 1310, motor, cutie Renault. Informații la telefon 0741.093.787. (28660)

Vând remorcă auto și Dacia 1978, stare bună. Telefon 462798. (28669)

Vând Dacia Berlină, albastru indigo, 1998, 2.100 Euro, negociabil. Telefon 0745.708.399; 231686. (28674)

Vând Dacia 1310, an 1984. Telefon 272407. (28635)

Vând TV carosat, motor Brașov, stare bună de funcționare, preț 1.000 Euro. Telefon 384006 sau 0744.951.669. (Ag. Pâncota, 137)

Vând piese buldozer, escavatoare, Rabă. Telefon 0726.253.412. (28125)

Vând motocicletă Yamaha FZR500, stare excepțională. Telefon 0744.765.563. (28665)

Vând Dacia Break, an 1989, stare excelentă. Telefon 0744.765.563. (28665)

Vând Super Nova culoare albastră, an fabricație 2002. Informații telefon 0744.477.113. (124, Sântana)

Vând motor Opel Vectra 2.000 cmc și planetare. Telefon 271841; 0744.279.766. (28697)

Vând BMW 520i, model 91, persoană fizică, servo, ABS, alarmă, central, genți, preț 4.000 Euro, negociabil. Telefon 0741.461.103. (28714)

Vând prin dezmembrare orice piese-subansamblu WLT 28, plug 3 trupițe - 8.000.000, greblă întors fân. Telefon 0745.218.206. (28713)

Vând Volkswagen Passat Diesel, motor 1900 cmc, anul 1990, preț negociabil. Telefon 0745.406.776. (28726)

Vând (dezmembrez) camion IFA Robur Diesel, stare bună, CIV, numere noi, semănătoare SUP 29, MET 1200. Telefon 0723.283.402. (28739)

Vând disc 2.2 nou, pe rulmenți, 1.000 Euro. Telefon 0740.229.998. (28748)

Vând Dacia 1307, 1998, Diesel, VW 61, 5 locuri, suprastructura sticlă, VT 2006, 2.600 EU. Telefon 0766.312.319; 351133. (Ag. Criș, 383)

(Continuare în pag. 15)

(Urmare din pag. 14)

Vând Ford Transit, model 1991, persoane, 8+1. Archiș, 168, telefon 0740.080.887; fix 323588. (28644)

Vând Dacia 1300, an 1977, stare bună, preț 600 Euro, negociabil. Informații telefon 0742.016.929. (28640)

Vând camion Mercedes 508. Localitatea Seleuș, telefon 329294. (28541)

Vând motoretă Piaggio SI model nou, aspect și stare de funcționare ireproșabil, ofer garanție. Telefon 0257-241153; 0745.265.321; 0721.218.741. (1166, UTA)

Vând tractor U650, stare bună. Vând moară pe piatră marca Seko. Telefon 0724.751.800, 377617. (28653)

Vând Opel Astra 1.4 benzină, an 1993, 3 uși, 3.300 Eu. Telefon 0744.397.314. (Criș, 388)

Vând Renault Clio 1.100 cmc, 1996, stare bună, neînmatriculabil, preț 800 Eu, negociabil. Telefon 0745.614.771, 534219. (28746)

Vând Jawa 49 cmc, stare foarte bună, nu necesită permis, preț 270 Eu, negociabil. Telefon 0745.614.771, 534219. (28743)

Vând scuter Suzuki-Puch, stare f. f. bună, 49 cmc, nu necesită permis, preț 370 Eu, negociabil. Telefon 0745.614.771, 534219. (28743)

Vând Mitsubishi Sapporo, 2.000 cmc, înmatriculat, stare perfectă + unul pentru piese de schimb. Telefon 0257-288680 seara. (28740)

Vând Mercedes 8+1 Diesel. Telefon 0722.804.809 Arad. (28736)

Vând Lada 1200S, acte la zi, 600 Eu, negociabil, la vedere. Telefon 0726.256.443. (28731)

Vând Opel Omega B, 2.0 16V, an 1995, full extrase, preț 7.200 Eu, negociabil. Telefon 0723.180.730. (28704)

Vând AUDI A6, 2,5 TDi, an fabricație 2002, gri metalizat, 70.000 km, 20.200 Eu, negociabil. Telefon 0722.979.878.

Vând (prin dezmembrare) Ford Scorpio 2,4 benzină, jante Al (model cu portbagaj). Telefon 0722.891.145. (28794)

Vând Raba 16 to, ARO 243, plug PP3, tractor U650. Telefon 357905, 0744.778.454. (Criș, 389)

Vând Dacia Break 1310, gri metal, an fabricație 2002 septembrie, 26.000 km, 3.200 Eu. Informații 0744.547.278. (28764)

Vând urgent Ford Sierra 1.8 Diesel, fabricație 1990,stare bună. Telefon 0745.305.100, 416147. (28786)

Vând Dacia 1310, benzină + instalație GPL omologată, în stare foarte bună, VT 2005, un singur proprietar. Telefon 0257-276073 sau 0726.338.984 după ora 16. (28802)

Vând urgent Dacia 1310 Break, an 1984, VT, CIV, numere noi preț 550 Eu, negociabil. Informații telefon 0742.966.040, 210559. (28808)

Vând combină Claas, stare foarte bună, masa 3m, preț 3.500 Eu, negociabil. Telefon 0257-229908, 0745.119.777. (28807)

Vând Renault Laguna, an 1994, 2.0 benzină, full, climatronic, preț 5.300 Eu. Telefon 0722.389.000. (28806)

Vând tractor U650M, stare foarte bună. Telefon 0723.468.401. (28824)

Vând Dacia 1310, an 2000, culoare bej. Telefon 251114, 254550, 0745.296.612. (28829)

Vând scuter Piagio Sfera 50 cmc, vișiniu; rulotă turistică 4 persoane. Telefon 514905, 0744.537.266. (28847)

Vând mașină tamponată sau din bucăți. Telefon 277681.

Vând Ford Mondeo, an 1995, 1.8-16V, benzină, toate utilitățile, preț 5.800 Eu, negociabil. Telefon 0727.130.248. (28863)

Vând 2 ARO cu acte în regulă, în stare de funcționare + remorcă cu acte în regulă. Informații telefon 373678, localitatea Șimand. (28858)

Vând ARO cu remorcă, cutie viteză. Telefon 357114. (Criș, 193)

Vând Dacia 1310 Turbo Diesel. Telefon 0257-357202, 0744.555.228. (Criș, 392)

Vând Dacia 1310, albastru metalizat, 1995, 1.600 Eu, stare foarte bună. Telefon 0726.388.978, 241019. (28865)

Vând RENAULT CHAMADE Diesel, 1991, unic proprietar, roșu, 2.950 Eu, negociabil. Telefon 0723.375.677, 0743.063.989. (28746)

Vând Dacia 1310, an fabricație 1991, unic proprietar, stare foarte bună. Telefon 0740.474.014, 381609 după ora 20. (28880)

Vând VW Passat, an 1987, 1,6D, p.f., stare bună, preț 2.200 Eu, negociabil. Telefon 275390, 0723.084.421. (28896)

Vând tractor U650M, stare bună de funcționare, neînmatriculat și Dacia 1310, an fabricație 1991, stare bună de funcționare. Sântana, str. Vasile Alecsandri nr. 6. (Sântana, 126)

Vând Saviem, motor RK; Seat Ronda D, preț foarte bun, freză Cugir. Telefon 0741.075.985, 0742.918.953. (28899)

Vând Daewoo Espero, gri metalizat, stare excepțională. Telefon 0788.273.151. (28897)

Vând urgent și ieftin Mercedes 200D, înmatriculat, full, 1993, bandouri, impecabil. Telefon 0723.865.816. (28909)

Vând urgent ARO 244, motor Brașov, an 1993 și 2 remorci. Telefon 229839. (UTA, 1188)

Vând Dacia Super Nova Rapsodie, culoare bej mahon, an fabricație 2001, 68.000 km, preț 3.200 Euro. Telefon 0722.601.697. (28918)

VÂNZĂRI ELECTRO

Vând TELEVIZOARE COLOR, începând de la 1.500.000 lei. GARANȚIE 1 an. Telefon 287404, 0744.397.403. (28887)

Vindem CASE MARCAT FISCALE, CÂNTARE ELECTRONICE, CONSUMABILE, strada I. L. CARAGIALE nr. 22. Telefon 272727; 282829. (28279)

Vindem CASE MARCAT FISCALE, consumabile, CÂNTARE ELECTRONICE, str. Vicențiu Babeș, nr. 22 A. Telefon 211211, 281188. (c, 2044)

Vând CASE MARCAT FISCALE, CÂNTARE ELECTRONICE, str. Stânjenel 6. Telefon 279702. (28218)

Vând CÂNTARE electronice și mecanice, CASE de MARCAT. Telefon 281020. (28372)

Vând ROBOT BUCĂTĂRIE profesional, Germania pentru restaurante, 1.500 Eu. Telefon 0788.431.443. (28915)

Vând TV COLOR, MAȘINĂ AUTOMATĂ DE SPĂLAT, foarte ieftin și garanție. Telefon 275277. (22023)

Vând CONGELATOR, COMBINĂ FRIGORIFICĂ și FRIGIDER, foarte ieftin și garanție. Telefon 275277. (22023)

NOU! Rate, fără bancă, fără dobândă, fără avans, fără girant, facilități MARI pentru PENSIONARI și AGRICULTORI. Oferim TELEVIZOARE COLOR; MAȘINI DE SPĂLAT; FRIGORIFICE CASNICE, ANVELOPE, MOBILIER LA COMANDĂ. Arad, Calea Radnei 225. Telefon ARAD 259339, 0744.706.321, LIPOVA 563027. (28411)

Vând la PREȚURI FOARTE MICI și NEGOCIABILE: MAȘINI de SPĂLAT AUTOMATE, TV COLOR, COMBINE FRIGORIFICE, CONGELATOARE, FRIGIDERE, LĂZI, VITRINE. Calea Radnei 225. Telefon 259339; 0744.706.321. (28411)

Vând, în 2 rate, TV color, MAȘINI DE SPĂLAT AUTOMATE. Telefon 251392. (28539)

Vând diverse tipuri de TELEVIZOARE COLOR, garanție, preț 1.900.000, str. Bogdan Voievod nr. 20. Telefon 349908, 0766.776.369. (28548)

Vând frigider, congelator, ladă frig, combină frig, vitrină frig, mașină spălat automată. Telefon 210613. (28545)

Vând LAPTOP TOSHIBA P II, HD20GB, 400 Euro și LAPTOP DELL P III, HD30GB, DVD, CD WRIȚER, 500 Euro. Telefon 0722.275.276; 0788.275.276. (28675)

Vând instalație electrică completă pentru casă, nouă, din Austria, preț 1.300 Euro, negociabil. Informații orele 6-8 și 21-23, telefon 0257/322887. (22272)

Vând cameră foto digitală Fuji 3.1 MegaPixel, model 2004, nouă, cutie + garanție, preț magazin 280 Eu, preț vânzare 150 Eu. Telefon 277788, 0722.698.868. (27486)

Vând congelator cu sertare, mașină spălat automată, stare bună. Telefon 279747. (28420)

Vând TELEVIZOR SCHNEIDER, stereo, diagonala 72, 3.000.000 lei. Telefon 0723.273.746. (28658)

Vând COMPUTER SONY PALM, preț 350 Eu, cu PROGRAM PVC. Telefon 338151. (28631)

Vând TV color nou, diagonala 72 cm, 10.000.000 lei; TV Saba diagonala 36 cm, 3.500.000, DVD cu MP3, 2.200.000 lei. Telefon 0722.389.000. (28806)

Vând ieftin combină frigorifică, în stare bună. Telefon 282276, 0740.810.003. (28804)

Vând televizor Nei, 57 cm, teletext. Telefon 210291, 0740.032.812, 0724.528.260. (28840)

Vând monitor PC, imprimantă, telefon+fax, radiocass de mașină, combină muzicală, mașină de cusut electrică din Germania. Telefon 514905, 0744.537.266. (28847)

VÂNZĂRI DIVERSE

Ocazie! Vând geamuri și uși din demolari, stare impecabilă, 2 geamuri sunt cu rolete de plastic. Merită văzute! Telefon 0722.191.408, 286626. (27996)

Vând PLASĂ GARD ZINCATĂ - 36.500 lei/kg; CUIE - 30.000 lei/kg; RABITZ 53.000 lei/kg; toată gama de SÂRME; ELECTROZI; etc. Str. Vrabiei, nr. 4. Telefon 289997, 0744.289.997, 0721.474.980, www.garduri.ro (28390)

Vând BANANIERI. Informații telefon 283771.

Vând utilaje germane CONFECȚIONAT UȘI și FERESTRE PVC, 15.800 Eu. Telefon 0788.431.443. (28915)

Vând DEȘEURI PAL MELAMINAT, 2.000.000 lei/camion. Telefon 256769, 0788.431.443. (28915)

Vând OȚEL BETON OB 37 diametrul 8...12 mm, 21.500 lei/kg și PLASĂ GARD 36.500 lei/kg, str. Andrei Șaguna, nr. 69. Telefon 251706, 0745.239.555. (28390)

Vând BORHOT DE BERE Pentru FURAJAREA ANIMALELOR. telefon 0745.370.403. (28565)

Vând BOLȚARI TERMOIZOLANȚI, ZGURĂ, BETON calitatea I-a, 28 modele, BORDURI, PAVELE, ETC. Telefon 0745.634.885. (28262)

Vând BOLȚARI TERMOIZOLANȚI omologați, ZGURĂ și BETON. Telefon 283683; 0722.621.600; 0722.870.752. (21718)

Vând CONVECTOARE și BOILERE pe GAZ. Telefon 253973; 0723.727.470. (p)

Vând CORTURI mărimi și modele diferite. Telefon 252035, 0722.640.120. (28098)

Vând membrană bituminată poliester 4,5 cu ardezie, 110.000 lei/mp. Telefon 256119, 0723.273.746. (28527)

Vând GEAMURI TERMOPAN 150/140 și 150/215. Telefon 274339, 0742.065.177. (28860)

Vând compresor Profi - industrial, nou, presiune maximă 16 atm (pentru vulcanizări, vopsitorie), 1.350 Eu. Telefon 0742.199.780. (82563)

Vând GRÂU și ORZ, recolta 2004. Telefon 415108, 0744.555.327. (p)

Vând baloți lucernă. Telefon 0257-275585, 0721.594.426. (28574)

Vând LEMNE FOC, NISIP, BALAST, la domiciliul clientului. Telefon 214415, 0745.003.019. (28404)

Vindem PLAPUME și PERINI lavabile, la preț de producător. Telefon 280809. (28508)

Vând dormitor Ludovic XIV, stare excelentă. Telefon 0744.765.563. (28665)

Vând lucernă cosită, în Miniș. Telefon 0788.391.770. (28668)

Vând armăsar șarg, de 6 ani, coamă albă, coadă albă, 900 kg. Telefon 0257/264418; 0742.868.409; 0726.492.468. (28717)

Vând BOLȚARI TERMOIZOLANȚI executați la vibropresă, 300x250x200, 14.000 buc., MC 940.000 lei. Telefon 0257/214120; 0788.265.175. (28719)

Vând porci 40-60 kg, rasa Landracex Pietran. Telefon 261430. (28732)

Vând plante căpșuni. Telefon 0740.088.310. (28752)

Vând familii de struți reproducătoare. Telefon 0257 - 535147, 0744.797.831. (27793)

Vând loc de veci în cimitirul Eternitatea-UTA. Telefon 253667. (28582)

Vând presă balotat pe sfoară International 440. Telefon 0744.897.419. (28570)

Vând cățel English Cocker Spaniel, talie mijlocie, culoare neagră. Telefon 0722.833.761. (28607)

Vând HRANĂ USCATĂ CÂINI, FURAJE GRANULATE, import UNGARIA, tâmplărie PVC, rulouri, jaluzele. Telefon 253589. (c. 559)

Vindem TERMOTECI NOI, instalații încălzire complete, rate, avans zero. Telefon 0740.848.239. (28452)

Vând MAȘINĂ NOUĂ de TĂIAT ARMĂTURI METALICE, preț 500 Eu. Telefon 228936. (28631)

Vând plante de apartament, talie 2m, video marca JVC, mașină de cusut Singer. Telefon 246253. (28588)

Vând mobilă Nădlac + 2 dulapuri. Telefon 274147. (UTA, 1159)

Vând familii albine, ușă lemn masiv pentru intrare apartament bloc. Telefon 257667, 0741.071.459. (28676)

Vând TAF, ifron, tractor U650, 2 remorci, vagon dormitor, toate în stare perfectă de funcționare. Informații 0741.024.278. (28653)

Vând semănătoare pentru prășitoare SPC6, sapă rotativă, bandă transportoare pentru cereale, toate în stare de funcționare. Informații 0741.024.278. (28653)

Vând ovăz boabe, producția 2004, comuna Șofronea 59. Telefon 416173, 0722.475.630. (28760)

Vând căței Ciobănesc german, 6 săptămâni, vaccinați, cu acte la zi, din părinți campioni, 150 Eu. Telefon 254900, 0744.833.954. (2870)

Vând 8 to orzoaică. Telefon 276266. (28747)

Vând drujbă Husqvarna 55, stare bună, 65 cm, preț 250 Eu. Telefon 0745.614.771, 534219. (28744)

Vând baloți lucemă, preț negociabil, Caucazian 3 ani. Telefon 0745.614.771, 534219. (28742)

Vând cățel Vizsla Maghiară, 3 luni, preț 100 Eu, negociabil. Telefon 0745.614.771, 534219. (28741)

Vând cadă mare baie, nouă, cu suport metalic. Telefon 0724.147.803. (28735)

Vând dormeză dublă, completă. Telefon 253358. (28712)

Vând 2 vane fontă. Telefon 246814. (28711)

Vând aragaz 4 ochiuri, vană fontă, dulap, masă, scaune, canapea colțar, pat cu ladă, canapea extensibilă vitrină. Telefon 279612, 0722.175.815. (28689)

Vând LEMNE FOC TĂIATE, esență tare, la domiciliu. Telefon 276488, Grădiște. (28620)

Vând mânză Nonius de doi ani jumătate. Telefon 413121. (UTA, 1184)

Vând 2 vaci, localitatea Horia. Telefon 382310. (28785)

Vând colțar stare bună. Telefon 0745.305.100 sau 416147. (28786)

Vând cazan fiert tuică, capacitate 170 lt. Telefon 0254-216334. (28795)

Vând masă 6 scaune, 2 tăburești noi, masă mică. Telefon 273937. (UTA, 1185)

Vând mobilă Gioconda. Telefon 252705. (28811)

Vând fotolii, dormeze extensibile, covoare, mașină de cusut, candelabre. Telefon 277141. (p)

Vând banzic, abricht sau schimb cu tractor. Vând teracotă tip cizmă, cu picioare, aragaz 4 ochiuri, dulap vechi, scânduri palănci cireș 28 buc, circular. Sat Horia 426. Telefon 382170 (p)

Vând urgent tricicletă cu motor pentru handicapați. Informații telefon 0257-254248. (28838)

Vând cuptor electric, sobă de motorină, mașină de spălat. Telefon 282563. (28840)

Vând mobilă dormitor mare, dulap dormitor, canapea extensibilă, saltele, rosturi de pat, mochete din Germania. Telefon 514905, 0744.537.266. (28847)

Vând porți de garaj, rabatabile, din Germania, convector pe gaz. Telefon 514905, 0744.537.266. (28847)

Vând rezervoare metalice 3.000, 800 lt. Telefon 211376.(28852)

Vând grâu de calitate, producția 2004, preț 3.600 lei/ kg. Telefon 462342. (Sântana, 127)

Vând 10 to grâu panificație Dropia.Informații telefon 463490. (Sântana, 125)

Vând trandafir japonez, mare, roz și mașină de cusut. Telefon 256367, mobil 0742.792.199. (28873)

Vând masă de porumb Claas Mercator, combină Claas mercator, plug plan cu 3 trupițe. Telefon 0745.180.201. (28884)

Vând telemea oi. Informații localitatea Socodor nr. 351. Telefon 358068, 0741.572.822. (28886)

Vând moară grâu, stare perfectă de funcționare, teren 2.455 mp, suprafața construită 600 mp, Zărand, 55.000 Eu. Telefon 0722.381.765. (28889)

Vând grajd 400 mp, extravilan, 9 vaci cu lapte, 3 juninci gestante, iapă gestantă + mânz 4 luni, tractor U650 cu moară universală tip Azoma, stoc furaje, localitatea Cintei, 27.000 Eu. Telefon 0722.381.765. (28889)

Vând țiglă nouă Bramac, 400 buc, 28.000 lei/ buc. Telefon 234604. (UTA, 1190)

Vând PORUMB BOABE, 3-4 tone, 7.000 lei/kg. Telefon 322021; 324790. (28921)

CUMPĂRĂRI TERENURI, IMOBILIARE

Cumpăr vie în Șiria, ofer preț foarte bun. Telefon 0742.030.747; 0722.986.058; 0722.376.457. (27453)

Cumpăr teren agricol în județul Arad, ofer preț bun. Telefon 0742.030.747, 0722.376.457. (27453)

Cumpăr contract ILLA, ofer preț avantajos. Rog seriozitate. Telefon 0727.223.022. (28485)

Cumpăr apartament 2-3 camere, parter, eventual etaj I, în zonă ultracentrală, ofer prețul pieței. Exclus intermediari. Telefon 0740.503.061. (28542)

Cumpăr terenuri agricole în județele: Arad, Timiș, Bihor, Caraș-Severin, Hunedoara, Cluj, Brașov. Telefon 0723.252.374; 0257-230869. (28288)

Cumpăr terenuri pe șoselele: Arad-Timiș; Arad-Oradea; Arad-Deva; Arad-Ineu. Telefon 0257-230869; 0723.252.374. (28288)

Cumpăr teren agricol, pe Șoseaua Arad - Zădăreni. Telefon 230869; 0723.252.374. (27476)

Cumpăr teren agricol în Ineu, Șicula, GUrba, Iratoș. Telefon 0257-230869, 0723.252.374. (28621)

Cumpăr grădină minim 400 mp, în Arad. Telefon 0257-230869, 0723.252.374. (28621)

Cumpăr teren, minim 300 mp, în Bujac, str. Dîmboviței. Telefon 0788.302.683, 0745.233.045. (28649)

Cumpăr urgent garsonieră sau apartament una cameră. Telefon 278943. (28842)

CUMPĂRĂRI AUTO

Cumpăr autoturism neînmatriculat Volskwagen Passat, după 1985, pentru piese schimb, ofer preț bun. Telefon 0257-273965. (Ag. UTA, 1124)

Cumpăr DACIA cu numere noi, ofer 6-17 milioane. Telefon 0742.199.780. (28563)

CUMPĂRĂRI DIVERSE

Cumpăr pene vechi și noi, la preț foarte bun. Telefon 0741.689.068. (28555)

Cumpăr pene vechi și noi. Telefon 280990, 0745.983.893. (28568)

Cumpăr BOVINE pentru sacrificare. Telefon 274744; 0745.624.006. (28620)

Cumpăr țiglă veche. Informații telefon 562331. (28635)

Cumpăr calorifere fontă, ofer 25.000 lei/element. Telefon 0744.248.269. (28633)

Cumpăr aragaz, stare bună - 900.000; butelie aragaz - 400.000. Telefon 258845. (28630)

Cumpăr VACI, VIȚELE, TAURI, ofer preț bun. Telefon 0744.670.180. (28734)

Cumpăr cărți și ziare tipărite înainte de 1944. Telefon 338427. (27703)

Cumpăr PORCI + vite PENTRU SACRIFICAT. Plata pe loc. Telefon 0788.323.255. (28814)

Cumpăr pene gâscă și fier vechi. Telefon 210480. (28826)

Cumpăr calorifere fontă. Telefon 0740.032.812, 210291, 210149. (28840)

LOCURI DE MUNCĂ

SC „ADIA IMPEX" SRL angajăm VÂNZĂTOARE. CV se depun la sediul firmei, str. Banu Mărăcine, nr. 6-11 (incinta Stadion ASTRA). Relații telefon 0257-255612, 0257-255815. (p)

SOCIETATE COMERCIALĂ angajează PORTARI; CAMERISTE și AJUTOR BUCĂTAR. Informații telefon 257110. (28676)

DOAMNĂ SERIOASĂ, îmi ofer serviciile de MENAJERĂ, de 2 ori pe săptămână (fără gătit). Telefon 243733.

TOP SECURITY, Arad, Piața Sârbească 1, telefon 281410, 280228 angajează SECRETARĂ-CASIERĂ, cunoștințe PC. (28498)

DRESS COMPANY angajează: MAȘINISTE, finisaj CALCAT; CONTROL calitate, RESPONSABILI croi, TĂIETORI în curis și banzic, SPĂNUITORI. Arad, str. Cocorilor, nr. 24 A. Telefon 0257 - 289458, orele 7-15.30, din 6.09.2004. (28132)

SC PAN PRO SRL angajează BRUTARI, PATISERI, cu sau fără calificare. Telefon 211210. (Ag. UTA, 1153)

SC PAN PRO SRL angajează PERSONAL pentru FELIAT PÂINE și VÂNZĂTOARE pentru Brutărie. Telefon 211210. (Ag. UTA, 1153)

(Continuare în pag. 16)

(Urmare din pag. 15)

MODULAR SRL str. Grigorescu, nr. 7, telefon 228866, angajează DULGHERI, ZIDARI, DESENATORI. Salariu motivant. (28198)

Urgent! DANSATOARE, ANIMATOARE 18-35 ani: ITALIA, CANADA, JAPONIA, etc. Siguranță garantată. Telefon 0743.903.089. (Ag. UTA, 1126)

Restaurant + parcare CHIȘINEU CRIȘ angajează BUCĂTARI + AJUTOR DE BUCĂTAR, OSPĂTARI. Telefon 0744.203.650. (Ag. Criș, 387)

Angajăm PERSONAL pentru CAFENEA. Informații telefon 211991, orele 11-16 sau 0722.509.397, 0723.249.718. (28600)

Căutăm urgent FOTOMODELE pentru REVISTA PLAYBOY. Detalii DIGITAL FOTO, str. Mircea Stănescu, nr. 2. (28263)

SC LEODOR, angajează SPĂLĂTORI AUTO cu experiență. Condiții de muncă deosebite și salarizare atractivă, Telefon 279552; 0722.344.810. (28655)

SC SECURITY, angajează PERSONAL PAZĂ-bărbați-femei. Telefon 228786. (28662)

SC „FALCON ENTERPRISES" SRL angajăm CONFECȚIONERE cu sau fără experiență, absolvente școli profil textil. Informații zilnic, orele 8-16, telefon 0257-289104. (28664)

SOCIETATE COMERCIALĂ angajează TÂMPLARI, MAȘINIȘTI și muncitori NECALIFICAȚI. Telefon 274941; 242755; 0742.049.785, după ora 16. (28666)

Angajăm PERSONAL pentru magazin de SERVICII FUNERARE. Telefon 0744.690.121. (28702)

Angajăm VÂNZĂTOARE profil alimentar. Informații telefon 0257/275188; 0740.275.245; 0741.218.754. (28715)

Angajăm VÂNZĂTOARE ALIMENTARA și FAST-FOOD. Telefon 0724.839.022; 0744.535.975; 0721.387.318. (28707)

Angajăm MUNCITORI NECALIFICAȚI, pentru PRODUCȚIE BOLȚARI, platforma VLADIMIRESCU. Telefon 0257/214120; 0788.265.175. (28719)

Angajăm MUNCITORI pentru TÂMPLĂRIE ALUMINIU și PVC. Calea Radnei 203. (28721)

AUTO PYRAMIS angajează AGENT COMERCIAL și VÂNZĂTOR PIESE AUTO. Telefon 206054. (28759)

SC OROVETRO SRL angajează PERSONAL pentru PRELUCRAREA STICLEI pentru bijuterii, str. Steagului nr. 1. Telefon 278689. (28538)

SOCIETATE COMERCIALĂ scoate la concurs postul de SECRETARĂ. Cerințe: cunoștințe operare PC (WORD; EXCEL) și cunoștințe de limba engleză. Rugăm persoanele interesate să trimită un Curriculum Vitae la numărul de fax 216859. Telefon 0788.427.110. (28449)

Angajez PERSONAL pentru ELECTRONICĂ, MECANICĂ FINĂ și BOBINAJ. Informații str. Faurilor, nr. 140-142, Gai, orele 8-14. (28368)

Angajez VÂNZĂTOR(E) textile, în piața Fortuna. Informații telefon 0740.173.822. (28597)

Angajăm VÂNZĂTOARE magazin alimentar NON STOP. Telefon 276279; 0724.563.486. (28592)

Angajăm ZIDAR și MUNCITORI NECALIFICAȚI. Telefon 274744. (28648)

Angajez PERSONAL CALIFICAT pentru SUPERMARKET. Telefon 289424; 0744.292.683. (28667)

SC SYSTEMATIC SA angajează SECRETARĂ-CASIERĂ. CERINȚE: experiență minim 3 ani, operare calculator, limba germană sau engleză. Trimiteți CV la fax 0257/206342 sau la sediu: str. Vârful cu Dor nr. 30. Data limită: 15.09.2004. (28611)

SOCIETATE angajează MUNCITORI CALIFICAȚI (croitori, mașiniști, mașina subțiat). Telefon 306030, 229254. (28063)

SC TULIPAN MODE SRL angajează CONFECȚIONERE cu experiență. Telefon 213382, 348544. (28645)

Angajăm CONSTRUCTORI finisări interioare. Telefon 0745.901.927. (28641)

Angajăm PERSONAL CALIFICAT pentru MONTARE și DEMONTARE MOBILĂ. Telefon 228936. (28631)

Angajăm BUCĂTAR și AJUTOR DE BUCĂTAR. Informații telefon 280347. (28673)

SOCIETATE COMERCIALĂ angajăm LUCRĂTORI în fibră de stilcă. Telefon 348104, 0723.169.961. (28767)

SC DAMIRA IMOBILIARI SRL angajează SECRETARĂ. Telefon 228411. (28761)

MR FAB angajează ZUGRAV, ZIDAR, LĂCĂTUȘ, NECALIFICAȚI. Telefon 0788.345.073, 275250. (UTA, 1175)

Angajez DOAMNĂ-DOMNIȘOARĂ, vârsta maximă 30 ani, la o pensiune (în ture), gătit, curățenie, recepție, cunoștințe limbi străine, salar 200 Eu. Rog persoană serioasă. Telefon 0722.292.559. (28784)

SOCIETATE COMERCIALĂ angajează LUCRĂTORI COMERCIALI, băieți și fete pentru DEPOZIT. Se oferă salar atractiv. Telefon 270079. (28659)

SOCIETATE COMERCIALĂ angajează MUNCITORI NECALIFICAȚI. Se oferă salar atractiv. Telefon 270079. (28659)

SOCIETATE COMERCIALĂ angajează TRACTORIȘTI-IFRONIȘTI cu experiență. Se oferă salar atractiv. Telefon 270079. (28659)

SOCIETATE COMERCIALĂ angajează INSTALATOR și ELECTRICIAN pentru lucrări de întreținere. Telefon 270079. (28816)

RESI EMBROIDERY angajează MUNCITOARE pentru brodat industrial (salar + bonuri masă). Informații 275133, 229884. (28804)

Angajez 2 persoane meseriași gresie, faianță, amenajări interioare. Telefon 0740.292.054. (28809)

Angajăm TÂMPLARI și MUNCITORI NECALIFICAȚI pentru tâmplărie. Telefon 259483, 0723.068.257. (27179)

GRUPUL ȘCOLAR „FRANCISC NEUMAN" ARAD organizează CONCURS pentru ocuparea postului de SECRETAR. Telefon 281942. (28814)

SOCIETATE COMERCIALĂ cu comenzi asigurate pe termen lung, angajează, cu carnet de muncă, 4 MUNCITORI CALIFICAȚI în TÂMPLĂRIE ALUMINIU (termopan). Se asigură salar atractiv, tichete de masă. Relații telefon 0745.119.733. (28831)

SC ATLASSIB SRL angajează ȘEF COLOANĂ AUTO: studii superioare tehnice, experiența domeniul transporturilor auto, domiciliul Arad, împrejurimi, permis conducere, telefon; ȘOFERI AUTOCAR pentru TRANSPORT INTERNAȚIONAL: permis conducere categ. B, C, D, E, vechime 5 ani șofer, domiciliul Arad, împrejurimi, telefon; ȘOFERI MICROBUZ: permis conducere categ. B, C, D, E, vechime minim 3 ani ca șofer, domiciliul Arad, împrejurimi, telefon. Relații telefon 0269-224298, 0269-224101, 0269-224107, 0269-231012 int. 391, 323, orele 8-16, sau sediul Coloanei Transport Auto Arad, str. Liviu Rebreanu, nr. 95. (28822)

Angajez SPĂLĂTOR AUTO cu experiență. Informații telefon 0744.511.659. (28830)

Angajăm ȘOFER. Informații telefon 0721.311.444. (28816)

Angajez ȘOFER. Telefon 214496. (28821)

Angajăm MONTATOR MOBILIER, experiență, condiții avantajoase. Telefon 214143, 0740.274.664. (28823)

Angajez DULGHER-ZIDAR și ZIDAR-FAIANȚOR. Telefon 0743.923.111, 0741.560.644. (28834)

Angajăm MENAJERĂ, carte muncă, vârsta peste 40 ani. Telefon 0744.568.885. (28832)

Angajăm ZIDARI, ZUGRAVI, MUNCITORI NECALIFICAȚI. Telefon 0723.092.702. (28835)

Angajăm ȘOFER, vârsta 25-35 ani. Informații telefon 0744.775.121. (28848)

Angajez INSTALATOR CALIFICAT cu domiciliul în Arad. Informații Telefon 243176. (28843)

Angajez CONTABIL cu experiență. Telefon 289053. (28860)

DORADI IMPEX angajează MUNCITORI NECALIFICAȚI pentru DEPOZIT COSMETICE-DETERGENȚI. Selecția marți, orele 8-16, Micălaca 304D. (28851)

SOCIETATE COMERCIALĂ angajează VÂNZĂTOARE pentru alimentara. Salarizare foarte bună. Telefon 280110, 0723.169.998. (28847)

LICEUL DE ARTĂ angajează ÎNGRIJITOARE pe durată nedeterminată. Telefon 281645. (28849)

Angajez ȘLEFUITORI LEMN pe mașină. Ofer salar, bonuri masă, transport gratuit. Telefon 216823. (28862)

Angajăm TAPIȚERI, CROITORI PIELE, CONFECȚIONERE sau tineri în vederea calificării acestor meserii. Telefon 216577, 0723.256.112. (28868)

CLUB MALIBU angaejază PERSONAL (BARMANE-OSPĂTARE). Telefon 0723.346.529, 0742.014.003. (28872)

BAZĂ SPORTIVĂ angajăm ÎNGRIJITOR și PAZNIC. Telefon 216951, 0722.199.151. (28875)

SC LUMA SRL, punct de lucru ARAD, str. Poetului 93 angajează CONFECȚIONERE. Se acordă bonuri masă din prima zi, salariu 4.300.000 lei și primă de fidelitate 700.000 lei. Telefon 0257-349119. (28876)

CABINET MEDICAL INDIVIDUAL MEDICINĂ GENERALĂ angajează ASISTENTĂ MEDICALĂ pentru comuna GRĂNICERI, cu domiciliul în zonă. Telefon 0744.709.033.

SC INST-SERV D&D SRL angajează INGINER ELECTROENERGETIC (cunoștințe PC), ELECTRICIENI AUTORIZAȚI, ȘOFER cu experiență cat. B,C,E (autotren). Telefon 0722.325.613, 338435. (28883)

Angajăm VÂNZĂTOARE (și pensionare) pentru ALIMENTARA NON-STOP. Telefon 280809. (28892)

FIRMĂ TELEFONIE MOBILĂ angajează PERSONAL CALIFICAT penttru SERVICE TELEFOANE GSM. CV la tel/fax 0257-211900. (28897)

Angajăm CONFECȚIONERE, FUNCȚIONAR ECONOMIC, limba italiană obligatorie. Telefon 289080, 218171. (UTA, 1187)

Angajăm PERSONAL cu cunoștințe pentru MUNCĂ DEPOZIT MOBILĂ. Telefon 228936. (28911)

SC ATLANTIC TRAVELS SRL angajează AGENT PAZĂ ȘI PROTECȚIE: studii medii (liceu), stagiul miltar satisfăcut, experiență activitate pază, pașaport, permis auto, cunoașterea unei limbi străine constituie avantaj, domiciliul Arad, telefon. Relații telefon 0269-224101, 0269-231012 int. 355, orele 8-16. (28908)

SC POȘTA ATLASSIB CURIER RAPID SRL angajează ȘOFER AUTOUTILITARA: studii medii (liceu), experiență minim 3 ani, permis auto B,C,E, domiciliul Arad, telefon, salarizare atractivă; AGENT COLETAR: studii medii, cunoștințe operare calculator, permis auto, domiciliul Arad, telefon. Relații telefon 0269-231113, 0269-231012 int. 355, 354, orele 8-16. (28908)

S.C. FERONERIA PROD S.A. ARAD angajează pe bază de probă de lucru ABSOLVENȚI de liceu sau școală profesională - PROMOȚIA 2004, calificați în meseriile de LĂCĂTUȘ MECANIC, STRUNGAR/FREZOR. Depunerea cererilor se va face până în data de 17.09.2004. Informații la serviciul Resurse umane, telefon 250225 - 124/134. (28919)

PRESTĂRI SERVICII

„ANA-FRIG" repară: FRIGIDERE, CONGELATOARE, la domiciliu. Garanție 1 an. Telefon 210420; 0745.967.198. (22076)

AUTOMATIC SERVICE repară MAȘINI SPĂLAT AUTOMATE, domiciliu. Telefon 259146, 0744.241.398. (28515)

REPARAȚII: FRIGIDERE, CONGELATOARE, la domiciliul clinetului. Garanție 12 luni. Telefon 242670, 0740.081.123. (28104)

Repar MAȘINI AUTOMATE, la domiciliul clientului. Telefon 241355. (28658)

Repar MAȘINI de SPĂLAT AUTOMATE, cu piese originale, la domiciliul clientului. Telefon 274600. (26995)

SILDOR PROD
vânzări, montaj, reparații: VITRINE, CAMERE FRIGORIFICE și AER CONDIȚIONAT. Telefon service: 0257-349121; sediu: 0257-270622. (c)

ȘCOALA ȘOFERI CARMEN ABCDE primește înscrieri, VICTORIEI 66. Telefon 255445. (28447)

CURSURI de MASAJ și REFLEXOTERAPIE, diplome de stat. Telefon 252860; 0724.442.686. (28115)

LUKAS CONSTRUCT execută HIDROIZOLAȚII ACOPERIȘURI. Plata în RATE. Telefon 256119, 0723.273.746. (28528)

Caut TRANSPORT zilnic pentru 50 persoane: GARĂ-GAI-retur. Telefon 272233, 0744.577.942. (28368)

Execut STRĂPUNGERI în BETON pentru HOTE, BOLȚI, UȘI. Telefon 0740.212.750. (28194)

ȘCOALA „IRIMIA" face înscrieri. RENAULT CLIO, nou. Telefon 286602, 0744.183.885. (28604)

MEDITEZ LIMBA ENGLEZĂ, orice nivel. Telefon 228433. (28815)

Executăm TOATE TIPURILE DE CONSTRUCȚII, calitate. Asigurăm materiale. Telefon 0721.583.110, 0742.070.683. (28854)

P.F. execută LUCRĂRI FORAJ FÂNTÂNI, la preț avantajos. Telefon 0745.383.703. (28867)

DIVERSE

GRUPUL ȘCOLAR „FRANCISC NEUMAN" ARAD face înscrieri la ȘCOALA POSTLICEALĂ în perioada 30.08-14.09.2004, între orele 8-15.30, pentru specializarea CREATOR-PROIECTANT ÎMBRĂCĂMINTE. Telefon 281942. (28814)

GRUPUL ȘCOLAR „FRANCISC NEUMAN" ARAD solicită OFERTE DE PREȚURI în vederea ARPOVIZIONĂRII CANTINEI ȘCOLARE. Telefon 281942, fax 280887. (28814)

SC AGROINDUSTRIALA FÂNTÂNELE SA organizează licitație pentru vânzarea de tractoare și utilaje agricole, vineri, 17 septembrie 2004, ora 10, la sediul fermei 3 Fântânele. Licitația se va repeta în fiecare vineri. Totodată anunțăm arendatorii că pot ridica arenda pe anul 2004, până la data de 1 octombrie 2004. (28871)

TURISM

Pensiunea ZORI DE ZI** oferă cazare (mic dejun inclus) în cameră dublă, 480.000 lei/zi; cameră single 360.000 lei/zi. Telefon 0788.351.085. (c.p. 374/2004)

TRANSPORT SĂPTĂMÂNAL 2 persoane în ITALIA (confort). Telefon 277788, 0722.698.868. (28196)

DOUBLE „T" TRANSPORT INTERNAȚIONAL PERSOANE, lângă Biserica Roșie, cu prețuri începând de la 45 EU GERMANIA; SPANIA 100 EU; ITALIA 120 EU; ELVEȚIA 90 EU; AUSTRIA 43 EU. Telefon 0257 - 250230, 0745.475.750; 0788.359.489. (27614)

SCHIMBURI

Schimb garsonieră cf. I, sporit, cu apartament 2-3 camere, zonă bună. Telefon 0744.482.444. (28819)

ÎNCHIRIERI

Ofer spre închiriere, în Vlaicu, una cameră la bloc, pentru o elevă sau studentă. Informații telefon 242660 sau 0726.487.624.

Închiriez (ofer) apartament în Micălaca, fost magazin alimentar, bloc 582. Telefon 0745.796.832; 256172. (28549)

Închiriez SPAȚIU în construcție, central-Vlaicu, 300-1.400 mp pretabil BANCĂ, CLINICĂ, COMPLEX COMERCIAL, HOTEL, etc. Telefon 0788.431.443. (28915)

Închiriez (vând) apartament cu posibilitate de mansardare, ultracentral, posibilitate privatizare. Telefon 0745.904.010. (28686)

Închiriez (ofer) casă mare pentru: birouri, cabinete, spațiu comercial, toate utilitățile, zona Gării, Avrig, nr. 36. Telefon 0745.796.832, 256172. (28549)

Primesc în gazdă o fată (elevă, studentă), cameră cu intrare separată, ultracentral. Telefon 0257/283874. (28594)

Primim 2 eleve în gazdă, la casă, tot confortul. Telefon 278072. (28632)

Închiriez (ofer) garsonieră, confort 3, zona Fortuna. Telefon 0742.788.018. (28675)

Ofer spre închiriere apartament 3 camere. Telefon 214909, zilnic, orele 18.30-20.30. (28587)

Primesc 2 elevi în gazdă, zona Vlaicu. Telefon 272033, după ora 18. (28633)

Închiriez (ofer) SPAȚII COMERCIALE, CALEA VICTORIEI. Telefon 0724.839.022; 0744.535.975; 0721.387.318. (28707)

Ofer spre închiriere garsonieră mobilată, confort I, etaj I, str. Praporgescu. Telefon 0722.405.294. (28705)

Primesc fete-femei în gazdă, la bloc, zona Vlaicu. Telefon 244348. (28725)

Caut SPAȚIU pentru închiriere, B-dul Revoluției, 25-45 mp. Telefon 0788.246.433. (28381)

Studentă, caut colege pentru apartament 3 camere, central. Telefon 0257-218067, celular 0741.483.641. (28532)

Închiriez (ofer) casă cartierul funcționarilor. Telefon 0740.080.856. (28540)

Închiriez apartament 3 camere, central, V. Milea, et. 3, nemobilat, modest întreținut, 100 Eu. Telefon 211047, 0745.329.226. (28554)

Primesc o elevă în gazdă, din județ. Informații telefon 230617. (28561)

Primesc una sau două eleve în gazdă (central). Telefon 231782. (28519)

Închiriez (ofer) garsonieră, M. Stănescu, 100 Euro. Telefon 0722.239.387. (28652)

Închiriez apartament două camere, contorizat, zona Vlaicu - Piața Fortuna, preț avantajos! Telefon 243516; 0740.252.857. (28678)

Spațiu firmă de închiriat, 3 încăperi, baie, zonă bună, 350 Eu/ lună. Telefon 254900, 0740.633.621. (28755)

Închiriez BIROURI, ultraamenajate, 90 mp, 6,5Eu/ mp, Calea Timișorii. Telefon 0744.340.848. (28749)

Ofer închiriere garsonieră Complexul Studențesc Timișoara. Telefon 0257-281234. (28724)

Primesc în gazdă o elevă/studentă, loc ultracentral. Telefon 254133. (28696)

Închirierz apartament 2 camere, mobilat, contorizat, în zona Miorița. Informații telefon 461705. (28690)

Primesc în gazdă o elevă sau două clasa a IX-a în cameră separată, central. Telefon 232508. (28683)

Închiriez apartament de lux, central, recent renovat, termopan, aer condiționat, toate utilitățile. Telefon 0745.619.680; 0257-212447. (28659)

Primesc fată în gazdă, zona Vlaicu. Telefon 243211. (28672)

Primesc elevă în gazdă, din județ, bloc zona gării. Telefon 232643, 285586. (28518)

Ofer închiriere pentru eleve, studente, apartament 2 camere, mobilate, contorizat, central. Telefon 256015. (28561)

Închiriez apartament 2 camere, mobilat, gaz, frigider, mașină spălat, 100 Eu + cheltuieli. Telefon 228020. (28576)

Primesc fată în gazdă, zona Hotel Astoria. Telefon 284298. (28780)

Ofer pentru închiriat apartament 2 camere, pentru un an, Vlaicu, tot confortul, bloc liniștit, 125 Eu/ lună + garanție + cheltuieli, cu sau fără garaj. Telefon 0723.406.953, 212832. (28813)

(Continuare în pag. 17)

☛ (Urmare din pag. 16)

Închiriez apartament 1 cameră, termen lung, zona Confecții. Telefon 0742.590.310, 0722.697.949. (28813)

Caut colegă de apartament cu 2 camere, zona Fortuna, preț 35 Eu. Telefon 0744.812.756. (28825)

Ofer spre închiriere garsonieră cf. I, contorizată, zona Miorița. Telefon 369031. (28841)

Închiriez garsonieră cf. I, str. Poetului, mobilată, aragaz, balcon, parter, 80 Eu+ 100 Eu garanție. Telefon 210291, 0740.032.812, 0724.528.260. (28840)

Închiriez (vând) apartaemt 96 mp, mobilat, 4/4, șarpantă, interfon, contorizat, central. Telefon 282253. (28847)

Primesc o fată în gazdă, zona Lacului, condiții excelente. Telefon 252318. (28845)

Ofer spre închiriere apartament 2 camere, central, vineri, după ora 17, sâmbătă toată ziua, telefon 231427. (28850)

Închiriez apartament 2 camere, ultramodern, Micălaca, tot confortul, 150Eu/ lună, 200 Eu, garanții. Telefon 0745.406.532. (28853)

✝ DECESE ✝

Cu adâncă durere anunțăm încetarea din viață după o lungă și grea suferință a celui care a fost soț, tată și bunic,

GHEORGIIE STAN,
din Chisindia,
la vârsta de 90 de ani.

Înmormântarea va avea loc azi, 10 septembrie 2004, la Chisindia, ora 14. Dumnezeu să-l ierte! Soția MARIA, fiul GHIȚĂ, nora VIRGINIA și nepoții STĂNCUȚA și VALI. (Sebiș, 128)

Cu adâncă durere în suflet anunțăm încetarea din viață a celui care a fost tată, frate, bunic, cumnat, cuscru,

IENĂȘESCU VASILE.

Înmormântarea va avea loc azi, 10 septembrie 2004, la ora 13.30, din str. Alexandru Odobescu nr. 16, la Cimitirul Grădiște. Familiile îndurerate Ienășescu și Iștoc.

Cu adâncă durere în suflet anunțăm încetarea din viață, după o scurtă suferință a iubitului nostru tată, frate, bunic, cumnat,

PORUMB GHEORGHE,
în vârstă de 72 ani.

Slujba de înmormântare va avea loc astăzi, 10 septembrie 2004, ora 14, de la domiciliul defunctului, la Cimitirul Eternitatea. Familia îndoliată.

Cu adâncă durere familiile îndoliate DUMA FLORE cu soția și ROMAN VIOREL cu soția vă aduc la cunoștință decesul celui care a fost soț și un bun tată,

DUMEA TEODOR.

Dumnezeu să-l odihnească în pace! Înmormântarea va avea loc sâmbătă, 11 septembrie, ora 13, din Gai, str. Păcurarilor nr. 23.

✝ CONDOLEANȚE ✝

Suntem alături de ANDRADA și LEONTIN, în marea durere pricinuită de pierderea prematură a mamei și soției dragi,

COSTE
MARIA ROZALIA

și le transmitem sincere condoleanțe! Asociația de proprietari bl. 108A Micălaca. (28816)

Adresăm sincere mulțumiri rudelor, prietenilor și vecinilor, care prin prezență, coroane, flori, scrisori și telefoane, au fost alături de familiile Ungar Francisc, ing. Ungar Ilie și prof. Maria și Gheroghe Căpitan, la trista despărțire de soția, mamă, bunica și străbunica,

PELAGHIA UNGAR
(n. NOVĂCESCU-1921).

Mulțumiri și redacției. Dumnezeu să o odihnească!

Sincere condoleanțe și întreaga noastră compasiune familiilor MORAR MIRCEA și MORAR VIOREL la decesul tatălui. Familia ANGELICA și CORNEL MORAR.

Aducem mulțumiri tuturor celor care prin prezența lor și prin numărul mare de coroane au fost alături de noi, la dureroasa despărțire de cel care a fost

prof. GORCEA IOAN
din Pâncota.

Soția ELENA și familiile prof. GORCEA, prof. IOJA, dr. CÂMPEANU. (28812)

Suntem alături de MORAR MIRCEA în aceste clipe de durere pricinuite de moartea tatălui său. Colectivul SC SECURITY SRL. (28866)

Sincere condoleanțe familiilor îndoliate IONUȚESCU din Timișoara, la plecarea pe drumul fără întoarcere, la numai 52 de ani, a bunului nostru naș,

dr. GHEORGHE (GIGI) IONUȚESCU,

ai cărui părinți sunt fii ai meleagurilor din Ususău și Chelmac. Dumnezeu să-l odihnească în pace! Finii: ELENA, MIRCEA, SIMONA și IOAN GHIȚĂ din USUSĂU și LIPOVA. (277, Lipova)

Mulțumim rudelor, prietenilor, colegilor, DSP ARAD în mod special că au fost alături de noi în greaua încercare pricinuită de despărțirea de cel care a fost

NEGOESCU PETRE DUMITRU
(BOMBO).

Soția și fiul îndurerați (28882)

Sincere condoleanțe și întreaga noastră compasiune colegei noastre MARIANA PRUNAR, la decesul soțului drag. Colegii de serviciu. (28885)

Suntem cu gândul alături de colega noastră ing. LERINȚ MARCELA, acum, când se desparte de tatăl drag. Sincere condoleanțe! Colegele de la SC MODA SA. (28890)

Suntem alături de colegul nostru, MATEI DĂNUȚ și transmitem sincere condoleanțe întregii familii, acum, la despărțirea de tatăl drag. Colegii de la Dispecerat Vlaicu - SC RECONS SA. (UTA, 1189)

Suntem alături de colega noastră MĂRIOARA HUȚ și îi transmitem sincere condoleanțe, la despărțirea de tatăl socru. Colegele de la BECALLI ROMÂNIA. (28912)

Suntem alături de colega noastră MARIANA PRUNAR și transmitem condoleanțe, acum, la trista despărțire de soțul ei drag. Colegii de grupă de la asigurări. (28913)

SC MIRKO MILI TAXI SRL transmite condoleanțe familiei celui care a fost colegul nostru

PRUNAR IOAN,

indicativ 95, lider sindical. Dumnezeu să-l ierte! Taximetriștii din firmă. (28922)

Transmitem condoleanțe familiei la decesul celui care a fost un coleg deosebit, cu o înaltă ținută morală,

PRUNAR IOAN.

Dumnezeu să-l ierte! Patronii firmei MIRKO MILI TAXI, MIHAILOVICI MILIVOI, MIHAILOVICI RADU. (28922)

✝ COMEMORĂRI ✝

S-au împlinit 10 ani de când frații

ȚURCANU SANDA
și

CRISTI

ne-au părăsit și ne-au lăsat cu inimile frânte de durere. Dumnezeu să-i odihnească în liniște și pace! Parastasul sâmbătă, 11 septembrie 2004, ora 12, la Biserica din Grădiște. Părinții, fratele CODRIN și bunicii.

Veșnică recunoștință și eternă neuitare, la împlinirea a trei ani de la trecerea în veșnicie a celui care a fost soț, tată și bunic,

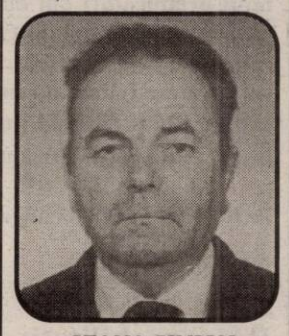

STANA SIMION.

Dumnezeu să-l odihnească! FAMILIA.

Se împlinesc 40 de zile de lacrimi și durere, de tristețe și de dor de când ne-a părăsit cel mai bun și iubitor soț și tată din lume, cel care a fost și va rămâne în sufletele și inimile noastre pustiite,

psih. GHEORGHE IANCU,
director executiv
adjunct la AJOFM Arad.

Dormi în pace, suflet blând, noi te vom veghea mereu! Parastasul va avea loc sâmbătă, 11 septembrie 2004, ora 9, la Mănăstirea din Gai. Soția LIDIA și copiii: ADRIAN și PAUL în veci nemângâiați.

Se împlinesc 6 luni de la dureroasa despărțire de iubitul nostru soț, tată, bunic și socru,

BARNA IOAN.

Parastasul va avea loc sâmbătă, 11 septembrie 2004, ora 12, la Catedrala Ortodoxă Podgoria. Familia îndoliată. (28532)

Se împlinesc 6 săptămâni de când a trecut în neființă soțul meu drag,

TAMAȘ FLOREA.

Parastasul duminică, 12 septembrie 2004, la Catedrala Ortodoxă. Familia îndurerată. (28688)

Se împlinesc 6 luni de când a plecat dintre noi pentru totdeauna,

TODERICI VICTORIA

și fiica ei,

BURUIANĂ CORINA,

lăsând multă tristețe în inimile familiei. Parastasul va avea loc sâmbătă, 11 septembrie, la Biserica UTA, la ora 11. Dumnezeu să vă odihnească în pace! Familia. (28692)

Îmi lipsești enorm, te caut și nu te mai găsesc, te aștept și nu mai vii și au trecut 6 luni de lacrimi și dor imens, de când Dumnezeu te-a chemat la El, te rog Doamne, ai grijă de sufletul lui blând și nobil, al soțului meu,

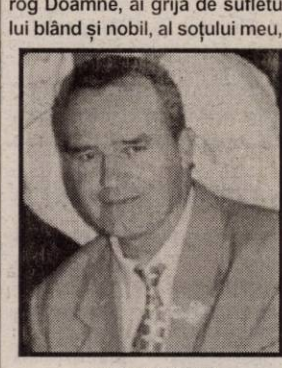

PETRE MOȚ,

care a plecat la tine fulgerător, lăsându-ne în lumea asta mare și du-L în Împărăția Ta să fie îngerul meu păzitor. Nu te voi uita niciodată, dragul meu drag. A ta soție GEORGETA MOȚ. Parastasul va avea loc duminică, 12 septembrie 2004, la Biserica Ortodoxă din Păuliș, ora 12. (28776)

Azi, se împlinesc 3 ani de când unicul meu fiu,

BACIU ALEXANDRU (SANDU)

m-a părăsit pentru totdeauna. Îndurerată, mami. (p)

Cu durere în suflet anunțăm că se împlinesc 6 săptămâni de când a decedat scumpa noastră soție, mamă și fiică,

MARIANA ILISIE.

Bunul Dumnezeu să-i vegheze somnul și să-i dea odihnă veșnică sufletului ei nobil. Parastasul va avea loc sâmbătă, 11 septembrie 2004, la Biserica Ortodoxă din Aradul Nou, ora 10.30. Soțul PETRICĂ, copiii: CĂTĂLIN și ALEXANDRU, părinții DOINA și VASILE. (28797)

Se împlinesc 2 ani de la decesul celei care a fost

BOLOȘ IULIANA

Nu te vom uita niciodată! Familia îndurerată. (28837)

Un moment de reculegere la împlinirea unui an de la trecerea în eternitate a celui care a fost

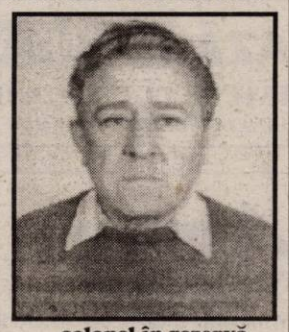

colonel în rezervă
POPESCU ION.

Parastasul va avea loc sâmbătă, 11 septembrie, la ora 12, la Biserica Cimitirului Pomenirea. Dumnezeu să-l ierte și să-l odihnească în pace! Familia îndoliată. (UTA, 1178)

Cu adâncă durere anunțăm trecerea a șase săptămâni de la decesul dragului nostru soț, tată, fiu, frate și cumnat

GÎRLONȚA MIHAIL.

Slujba de pomenire va avea loc sâmbătă, 11 septembrie 2004, ora 14, la Catedrala Ortodoxă Podgoria. În veci nemângâiată, familia. (28812)

Au trecut 6 săptămâni de când a plecat dintre noi cea mai iubită mamă și bunică,

TEOREAN SOFIA.

Parastasul va avea loc sâmbătă, 11 septembrie 2004, ora 11, la Biserica Ortodoxă UTA. Dumnezeu s-o odihnească! Copiii și nepoții. (28827)

Azi, 10 septembrie 2004, se împlinește un an de când a trecut în neființă dragul nostru soț, tată, socru, bunic și străbunic,

POPA GHEORGHE
(Merceu)

din Măderat. O rugăciune pentru veșnica aducere aminte. Familia. (28833)

În data de 15 septembrie se împlinește un an de când nu mai ești/ Decât în poze, gând și adeseori în vis, dragul nostru NELU,

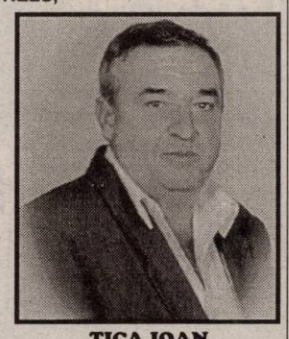

ȚICA IOAN.

Ai fost un soț și un tată deosebit, iar pentru asta noi îți mulțumim și te păstrăm mereu viu în inimile noastre. Nu te vom uita niciodată! Odihnește-te în pace. A ta soție și copiii în veci nemângâiați. Parastasul de pomenire va avea loc duminică, 12 septembrie 2004, ora 12, la Biserica Ortodoxă Șega I. (UTA, 1191)

Au trecut 6 săptămâni de când a plecat dintre noi, la 71 de ani, cel care a fost soț, tată și bunic

STAN IORDACHE.

Parastasul duminică, 12 septembrie, la Biserica Ortodoxă Grădiște, ora 12. Familia îndoliată. (28920)

Se împlinesc 6 luni de la decesul iubitei noastre mame și bunici,

ALEXANDRINA BURILEANU.

Parastasul de pomenire va avea loc sâmbătă, 11 septembrie 2004, ora 11.30, la biserica din Cimitirul Pomenirea. Familia îndurerată. (28869)

Cu dorul fiecărei zile și golul lăsat în inimile noastre,

ZAHA VALER,

îți vom păstra amintirea până în ziua revederii. Ne plecăm capul în fața lui Dumnezeu si-l rugăm să-ți dea liniștea și odihna veșnică sufletului tău. Parastasul va avea loc la mormântul din Cimitirul Eternitatea, duminică, 12 septembrie 2004, ora 13.30. Vă așteptăm, cu drag! Familia. (28877)

✝ SERVICII FUNERARE ✝

IN MEMORIAM "KUKI"

SERVICII FUNERARE COMPLETE

Str. M Eminescu Nr.4 în curte
Tel: 211.929 - 0723.343.964
MAGAZIN DESCHIS LA ORICE ORĂ

OFERĂ:
- SICRIE 10 modele de la 900.000 - 3.400.000
- SICRIE LUX 6 modele de la 3.600.000-22.500.000

Mânere. Șuruburi, prosoape, lumânări, colaci și colivă
- LENJERIE 10 modele de la 350.000 - 2.000.000

Apelând la serviciile noastre (spălat, îmbrăcat, formolizat și transport) BENEFICIAȚI DE 20% REDUCERE LA SICRIU

GRATUIT Transportul sicriului la domiciliu Transport Intern și Internațional

Se poate plăti și după ridicarea ajutorului de înmormântare

RO STYL COMPANY

SERVICII FUNERARE COMPLETE

Magazin deschis și noaptea

ARAD STR. M. EMINESCU 22 peste drum de ARTEX
Tel. 214.422, 0744.690.121

ACCESORII FUNERARE

Pentru că suntem producători de sicrie nu simpli comercianți, PUTEM FACE O REDUCERE REALĂ de 40% LA SICRIU, clienților care fac toate serviciile cu firma.

PLATA ȘI DUPĂ ÎNCASAREA AJUTORULUI DE ÎNMORMÂNTARE.

TRANSPORT intern și internațional.

s.c. **SOLAREX IMPEX** SRL
distribuitori pesticide și semințe

ANGAJEAZĂ AGENT VÂNZĂRI

RUGĂM TRIMITEȚI CV LA 0251.427.454.

NUMAI PERSOANELE SELECTATE VOR FI ANUNȚATE.

(3708463)

Agrirom

S.C. Agrirom S.R.L. Arad, lider în importul şi distribuţia de produse alimentare,în cadrul programului de dezvoltare şi modernizare a operaţiunilor sale, îşi consolidează echipa prin cooptarea unui:

Responsabil Administrativ (cod: RADM)
Având ca misiune efectuarea micilor lucrări de reparaţii şi întreţinere precum şi coordonarea personalului de curăţenie, ocupantul acestei poziţii va avea:
a.) Simţ practic dezvoltat
b.) Abilităţi tehnice (întreţinere clădiri, electricitate, mecanică)
c.) Permis de conducere (Cat. B)
d.) Experienţă în muncă min.3 ani

Responsabil Logistică CF (cod: RLCF)
Având ca misiune coordonarea transporturilor CF (urmărire vagoane, întocmire deconturi catre clienţi şi CFR), ocupantul acestei poziţii va avea:
a.) Spirit organizatoric
b.) Dinamism şi meticulozitate
c.) Experienţă în domeniu (de preferat)

Dacă îndepliniţi condiţiile de mai sus şi vă atrage:
- un salariu motivant, pe măsura activităţii desfăşurate
- un mediu de lucru plăcut şi competitiv
- posibilitatea dezvoltării personale

Atunci aşteptăm să ne trimiteţi o scrisoare de intenţie cu menţionarea codului, însoţită de CV-ul dumneavoastră, la fax: 0257-250.525, sau prin e-mail la office@agrirom.ro
nu mai târziu de 16 septembrie 2004.

(C.A.356/2004)

sc **CABINET PSIHOLOGIC HENȚIU CODRUȚA** SRL

(c.207/2004)

Autorizat de Min.Transporturilor şi Min.Muncii, agreat de A.R.R.

Examinări psihologice: auto, periodice, pentru angajare, port-armă, psihoterapie, logopedie

Arad, str. Clujului 10, (Pârneava)
tel./fax 254802 0744761394, 0745520453
e-mail: codrutahentiu@yahoo.com
SE ACORDĂ BONIFICAȚII CLIENȚILOR FIDELI

SUPER RATE PENTRU TOATE!

ÎNCEPÂND DE LA 121 000 lei/ lună!

plus un TICHET CADOU în valoare de 150 000 lei cu care îți cumperi ce vrei sau un mini-telefon fix cu cască

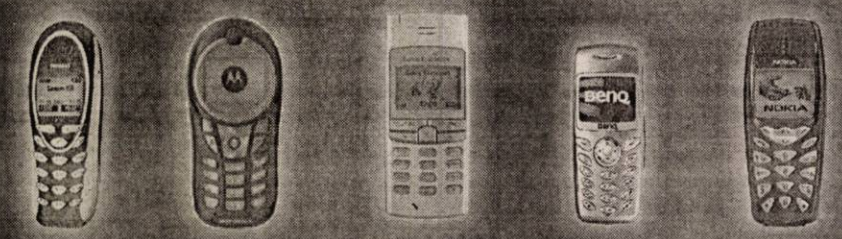

13$*	19$*	29$*	59$*	69$*
Siemens A50	Motorola C115	SonyEricsson T105	BenQ M555	Nokia 3510i

*Prețurile nu includ TVA si sunt valabile doar cu abonament la Connex. In limita stocului disponibil. Detalii in magazine.

OFERTA CONNEX
- 50% reducere la abonament, adica 3,5 USD/ luna pana la sfarsitul anului (31 decembrie 2004).
- In plus, numai pentru orasul tau, ai 70 de minute incluse, pe viata si poti castiga zilnic un telefon Samsung P400.
Oferta valabila pana la 20 Septembrie 2004.

CG & GC Soluții Integrate IT&C
DEALER CONNEX

B-dul Revoluției nr. 42, Tel: 0257-250.604, e-mail: cgarad@cg-gc.ro
www.cg-gc.ro 0722.55.77.99 www.gsm4all.ro

(3708514)

Noi locuri de muncă la Leoni Wiring Systems Arad

Furnizor pentru cei mai mari producatori de automobile si pentru cei mai importanti producatori din industria auto, Leoni are 60 de fabrici in 21 de tari si are peste 18.500 de angajati in toata lumea.

In Arad activitatea a inceput in mai 1999 prin fabricarea de circuite electrice pentru Rover si Land Rover.
In prezent LEONI Wiring Systems Arad are peste 2700 de angajati.

În prezent dorim sa angajam personal pentru urmatoarea pozitie;

Asistent Import Export

Responsabilitati:
- **Întocmirea documentelor necesare operatiunilor de import + export**
- **Vamuirea marfurilor**
- **Pregatirea deconturilor justificative**
- **Monitorizarea fluxului de materie prima si materiale, precum si livrarea produselor finite.**

Pregatirea si experienta necesara:
- **buna cunoastere a procedurilor de vamuire si a legislatiei vamale**
- **cunostintele de limba engleza (limba germana constituie un avantaj)**
- **capacitatea de a lucra în echipa**
- **capacitatea de a lucra în schimburi si dupa un program flexibil**
- **bune cunostinte de utilizare PC.**

Daca sunteti interesat:
Trimiteti un CV si scrisoare de intentie pâna în data de 17 Septembrie 2004, la fax 057/275115 sau e-mail Sanda.Balas@LeoniWiring.co.uk.

Aceste posturi reprezinta o posibilitate de a va alatura unei importante companii multinationale si ofera excelente oportunitati în cariera.

THE QUALITY CONNECTION
LEONI
Wire · Cable · Wiring Systems

(3708512)

Noi locuri de muncă la Leoni Wiring Systems Arad

Furnizor pentru cei mai mari producatori de automobile si pentru cei mai importanti producatori din industria auto, Leoni are 60 de fabrici in 21 de tari si are peste 18.500 de angajati in toata lumea.

In Arad activitatea a inceput in mai 1999 prin fabricarea de circuite electrice pentru Rover si Land Rover.
In prezent LEONI Wiring Systems Arad are peste 2700 de angajati.

În prezent dorim sa angajam personal pentru urmatoarea pozitie;

Declarant Vamal

Responsabilitati:
- **obtinerea autorizatiilor necesare din partea autoritatilor vamale locale si centrale**
- **intocmirea DVI si DVE in sistemul ASSYCUDA**
- **evidenta si controlul documentelor vamale emise**
- **evidenta si urmarirea operatiunilor suspensive**
- **completarea documentelor de transport**

Pregatirea si experienta necesara :
- **experienta in domeniu cel putin un an**
- **buna cunoastere a procedurilor de vamuire la destinatie si a legislatiei vamale**
- **bune cunostinte de utilizare PC.**
- **cunostintele de limba engleza constituie un avantaj**
- **capacitatea de a lucra în echipa**
- **capacitatea de a lucra în schimburi si dupa un program flexibil**

Daca sunteti interesat:
Trimiteti un CV si scrisoare de intentie pâna în data de 17 Septembrie 2004, la fax 057/275115 sau e-mail Sanda.Balas@LeoniWiring.co.uk.

Aceste posturi reprezinta o posibilitate de a va alatura unei importante companii multinationale si ofera excelente oportunitati în cariera.

THE QUALITY CONNECTION
LEONI
Wire · Cable · Wiring Systems

(3708512)

EST TRANS CONSTRUCT

Măsura economiei tale®

ARAD Calea Radnei - Micălaca - nr. 262 A

Telefon 25.22.58

VINDE din stoc și pe bază de comenzi, țigle de cea mai bună calitate fabricate în Ungaria de concernul austriac

TONDACH JAMINA

***Modele:* TANGO, CSARDAS, KERINGÖ, POLKA**
și țigle tip **Solzi** în 16 variante de culori.

La noi raportul calitate-preț este în favoarea dumneavoastră.

Program zilnic: 8,00-17,00
Sâmbăta: 8,00-13,00

(c.345/2004)

PARCHETUL LAMINAT KAINDL
Armonia îmbinărilor

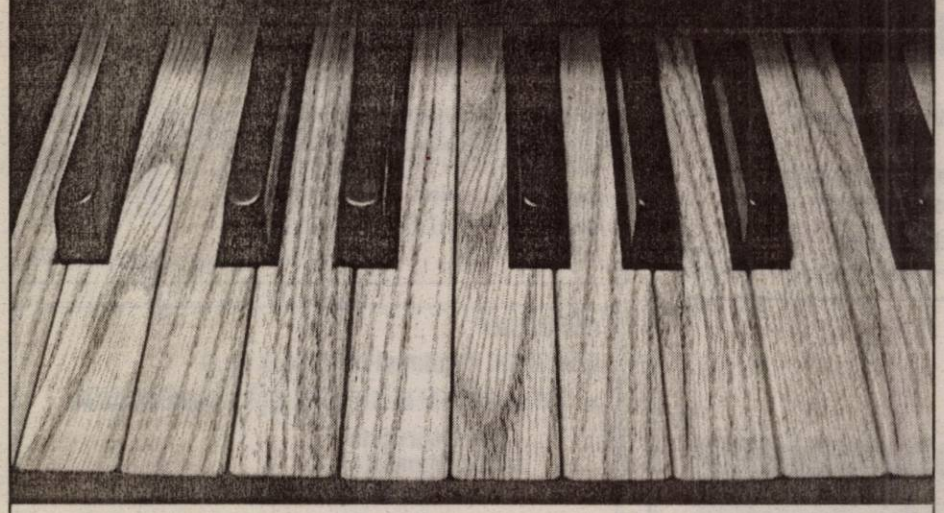

Cu un aspect de invidiat, parchetul laminat KAINDL – Austria răspunde pretenţiilor tale estetice, tehnice şi practice (rezistenţă la uzură şi umiditate, facilitatea sistemului de imbinare fără adeziv - SNAP) şi îţi transformă casa într-un mic paradis.

Acum aveţi parte de o largă varietate de decoruri şi accesorii, toate la un raport calitate/preţ fără concurenţă.

Vă stăm la dispoziţie şi pentru consultanţă tehnică de specialitate. Parchetul KAINDL – calitate garantată de cel mai mare producător din Europa.

KAINDL FLOORING

importat de
finnforest
romania

(3708307)

distribuit de SC GI MOTOR SRL
Str. Eftimie Murgu 87
tel: 256.243/214.800

Acqua lux

acquatrend
all your comfort

NOU

MAGAZINUL ACQUA LUX- ACQUA TREND

NOU

A DESCHIS

UN NOU PUNCT DE LUCRU LA **PÂNCOTA!!!!**

OFERTA CONTINUĂ!!!!

NOU

TRANSPORT GRATUIT LA DOMICILIU
CALEA TIMISORII, NR.195, ARAD
Telefon: 206071, 206072
PANCOTA, STR. TUDOR VLADIMIRESCU , NR.52
Telefon: 466966

REALITATEA DEPASESTE ORICE IMAGINATIE....

Dealer Jacuzzi

Acqua lux

(c. 114/2004)

S.C. SATLINE S.R.L. TELEFON 251.461, 0744/507.211 SHOW ROOM ARAD, Piata Mihai Viteazul - BL. M7 - PARTER
TÂMPLĂRIE DIN ALUMINIU ŞI P.V.C.
CU GEAM TERMOPAN; PROFILE PVC TROCAL Germania; PROFILE ALUMINIU Grecia
(c.53/2004)

promoţiile toamnei
maşină de spălat automată
288 000 lei
rată fixă
ratele cele mai mici sunt acum aici ...
aragaz ZANUSSI
192 000 lei
rată fixă
NUMAI la
CORAURA
(c.806/2004)

ARMIN ERNA
MAYER&MAYER
Transport internaţional de persoane
România-Germania-Italia-Spania
• Transport cu autocare confort ****
• Preţuri minime la bilete
• Reduceri la biletele dus-intors
• Asigurări medicale la preţuri minime
REZERVĂRI ŞI INFORMAŢII:
Arad, cal. A. Vlaicu, bl K parter, tel: 0257.338.550; 0745.089.720
(c.273/2004)

SC Maxstile SRL
Societate cu capital vest-european producător de mobilier tapiţat
Angajează
• Şef secţie CTC-ist(ă)
Cerinţe: - spirit organizatoric
- dinamism
- seriozitate
(experienţa în domeniu constituie avantaj)
• Tapiţeri
Cerinţe: - experienţă în domeniu
- meticulozitate
- seriozitate
Se asigură: • salariu motivant
• decontarea abonamentelor de transport
• tichete de masă din prima zi de lucru
CV-urile dvs. sunt aşteptate la faxul 0257-278.724 sau la e-mail anig.@maxstile.ro
Informaţii suplimentare la telefon 0257/278.702 int. 106 sau la sediul nostru din str. Nicolaus Lenau nr 11
(3708506)

TÂMPLĂRIE PVC cu GEAM TERMOPAN CALITATE GERMANĂ GEALAN Fenster-Systeme
ACUM ŞI CU PLATA ÎN RATE
ARAD, STR. CAIUS IACOB BL.R
FOSTUL Mag. CĂMINUL (lângă BANC POST)
Telefon: 0257-213.145, 0788.391.769
ANGAJĂM TINERI ABSOLVENŢI
(c.64/2004)

MATROS 2000
Oferă până la 16 % reducere la PARCHET LAMINAT
si FOLIA IZOLANTĂ 3 MM GRATIS
ARAD, Calea A. Vlaicu nr. 28-32
Tel: 0257-349.888, 0744.755.786
lângă stadionul UTA
(c.679/2003)

Angajăm
Programatori
Condiţii:
• studii superioare informatică, calculatoare
• C/C++/C#/Java/SQL..
• limba engleză f. bine (avantaj şi lb. germană)
• experienţa în proiectare este un avantaj
Trimiteţi CV pe adresa: cv@inext.ro
(3708460)

s.c. AQUATERM s.r.l.
Nădlac, str. N. Bălcescu nr. 104
0257 / 473 . 050 0744 . 646 . 935
0744 . 646 . 937 0740 . 353 . 506.
CAZANE ECOLOGICE VIGAS
- ARDERE PRIN GAZEIFICARE (combustibil solid: lemne, cărbune)
- COMANDĂ ELECTRONICĂ
- ACCESORII
Transport asigurat pe raza judeţului.
(3706166)

EURO STIL
Complex Podgoria
Telefon 270.930
Bibliotecă ALINA
7.495.000 lei
Module Cappuccino
super preţ & calitate
Ofertă specială
(c.721/2003)

AXUM COMP
Arad, B-dul Revoluţiei 12-18, Sc. B, Ap. 3
■ Constituire societăţi comerciale
■ Modificări acte
■ Preschimbări :
- Certificate de înmatriculare
- Cod unic
■ Autorizaţii şi avize de funcţionare
Tel : 0257- 252.104
(3707599)

SĂPTĂMÂNA DE MIERE
Hotel Parc** Moneasa
cazare cu demipensiune
7 zile la doar 7.777.000 lei
Rezervări 0257/313044
0257/212339
(c.37/2004)

SANPAOLO IMI BANK ROMANIA
CREDITE IMOBILIARE
- perioada creditare până la 20 de ani -
Dobânda:
- credite în valută: de la 7 % pe an -
- credite în LEI: de la 25% pe an -
Informații suplimentare
ARAD, B-dul Revoluției, nr. 88
TELEFON.: 284.888; FAX: 285.202

ADEVĂRUL
Cotidian independent Arad

ASTRA VAGOANE CĂLĂTORI
Singurul producător de confort din domeniu
Str. Petru Rareș 1-3
Tel: 233.651 Fax: 258.168
e-mail: astra.calatori@astrac.rdsar.ro

Anul XVI, nr. 4314 | 16 pagini | SÂMBĂTĂ, 11 SEPTEMBRIE 2004 | 6.000 lei
adevarul@arad.ro; adv.pub@arad.ro | http://adevarul.arad.ro
Publicație auditată de BRAT | Tiraj mediu zilnic vândut: 27 845

11 septembrie

Ștefan Tabuia

Se împlinesc astăzi trei ani de la tragicele evenimente provocate de atacurile teroriste în urma cărora faimoasele turnuri Gemene s-au prăbușit într-un vacarm apocaliptic. Aproape trei mii de civili nevinovați aflați la serviciu și-au pierdut viața sub dărâmăturile de oțel incandescent contorsionat, materiale plastice topite și bucăți de beton încinse de flăcări. Întreaga Americă a privit cu consternare și durere incredibilele imagini transmise de posturile de televiziune de la tragedia Gemenilor și Pentagonului, nevenindu-le să-și creadă ochilor.

Din multe puncte de vedere, 11 septembrie 2001 se aseamănă cu acel tragic 7 decembrie 1941, când Japonia imperială a lovit în mod perfid armata maritimă a SUA de la baza Pearl Harbor din Pacific. Mai întâi ambele atacuri au fost declanșate în mare secret și au produs mii de victime. În al doilea rând, în ambele cazuri s-a procedat în chip infam, prin încălcarea oricăror principii universal valabile în caz de conflict cu caracter belicos și în al treilea rând, în ambele cazuri Statele Unite au fost nevoite să intre în război cu inamicii. După cum se știe, fanaticii imperialiști japonezi vinovați de atacul de la Pearl Harbor au sfârșit sub primele lovituri nucleare declanșate în lume, la Hiroshima și Nagasaki. Cum se va sfârși acest război angajat de Statele Unite împotriva terorismului internațional este greu de intuit, dar o repetare a soluției de pedepsire a Japoniei pare prea puțin probabilă azi. Dar nici exclusă cu desăvârșire nu credem să fie o soluție radicală. Deocamdată, la trei ani de la apocalipsa din New York și Washinghton, armata americană din Irak înregistrează aproape zilnic pierderi de vieți omenești în urma unor atacuri de aceeași factură teroristă. Peste o mie de tineri americani au sângerat pentru a scăpa lumea civilizată de amenințarea teroriștilor islamici și numărul victimelor din Irak va continua să crească. America primește încă în tăcere cumplitele pierderi, dar se simte în aer încărcătura revoltei ce se ridică de peste Atlantic împotriva acestor asasini plini de cruzime și dispreț pentru viețile unor civili pașnici.

(Continuare în pagina 6)

Un magistrat arădean – atacat la C.E.D.O.

Foto: St. Matyas

● După P.N.A., judecătoarea Cotuțiu este și în atenția Curții Europene de la Strassbourg
● Alte 17 familii și-au exprimat nemulțumirea cu privire la deciziile judecătoarei

Magistratul arădean Aurelia Cotuțiu a fost reclamat de către Gheorghe Peter la Curtea Europeană a Drepturilor Omului (C.E.D.O.) de la Strassbourg. Încă din luna iunie a acestui an, Peter și-a arătat public nemulțumirea față de o decizie luată în instanță de către doamna judecător. La vremea aceea, Gheorghe Peter, împreună cu locatarii unui imobil valoros din centru Aradului, o acuzau pe judecătoare de abuzuri. Totul la vedere, în cadrul unei conferințe de presă. Concret, locatarii imobilului situat pe strada Vasile Goldiș, la numărul 20, acuzau magistratul arădean că a sfidat probele existente în dosar și a luat o decizie injustă - retrocedarea clădirii în cauză, în baza unui testament fals. Suspiciunile locatarilor s-au accentuat atunci când au descoperit că noul proprietar i-a vândut mamei judecătoarei Cotuțiu un apartament din imobil la un preț surprinzător de mic. Prețul achiziției, de 187 de milioane de lei (aproximativ 4.700 de euro), e cam departe de prețul real al unui apartament în zona centrală care bate în jurul sumei de 2,5 miliarde de lei (60.000 de euro). Locatarii imobilului aflat în dispută au făcut plângere la P.N.A. și, după ce au epuizat aproape toate căile de atac legale au ajuns în fața Înaltei Curți de Casație și Justiție. Procesul este încă în derulare, dar Peter nu a stat cu mâinile în sân și a făcut o plângere și la C.E.D.O.

Olimpiu Bulzan

(Continuare în pagina 5)

După aproape cinci luni

În „Dosarul Trifa“ se ia în calcul varianta omorului

Ziua de 6 septembrie 2004 va fi, probabil, una de referință în „Dosarul Trifa“. Aceasta, pentru că în acea zi George Vlai, procurorul-șef al Secției de Urmărire Penală din cadrul Parchetului de pe lângă Tribunalul Arad, a luat în considerare ipoteza crimei. Dacă, inițial, s-a mers pe varianta accidentului rutier ca fiind cauza morții tânărului Traian Alexandru Trifa, ca apoi să fie adusă în discuție o eventuală sinucidere, de atunci, după ce în dosar s-a efectuat expertiza medico-legală, de la Institutul de Medicină Legală Timișoara, s-a ajuns la concluzia că poate fi vorba și despre o presupusă crimă. În concluziile acestui raport se arată că: „Aplicarea unor lovituri puternice asupra corpului victimei nu poate fi exclusă, dar este mai puțin plauzibilă, întrucât din dosarul cauzei nu rezultă nici un fel de indicii în acest sens.“

Sabin Mariș, prim-procuror al Parchetului de pe lângă Tribunalul Arad ne-a declarat: **„Existând, din punct de vedere medico-legal, o posibilă cauză a morții și fapta unei sau unor persoane ce ar fi putut realiza latura obiectivă a infracțiunii de omor, la data de 6 septembrie 2004, dr.George Vlai, procuror șef Secție Urmărire Penală de la Parchetul de pe lângă Tribunalul Arad, a dispus prin rezoluție începerea urmăririi penale în rem - cu privire la faptă și nu privind vreo persoană fizică - pentru infracțiunea de omor prevăzută de art.174 Cod Penal, urmând ca în cadrul activității de urmărire penală să fie avute în vedere, pe lângă această cauză a morții, și celelalte cauze medico-legale. Procurorul, din datele obținute din anchetă prin mijloacele legale de probă, și poliția urmează să continue cercetarea, iar dacă vor fi stabilite date care să permită concluzia că autori necunoscuți au săvârșit infracțiunea de omor, și că aceasta este cauza morții - și nu celelalte cauze medico-legale - urmează ca ei să fie descoperiți și să fie stabilită existența sau inexistența vinovăției penale. Dacă, însă, cercetarea penală va stabili prin mijloacele legale de probă că se exclude ipoteza omorului, soluția în cauză va fi dată în raport de ipoteza dovedită ca fiind cauza morții.“**

Romulus Dubăț

Ieri,

Școala „Raza de soare” și-a deschis porțile

Foto: M. Szego

Într-un cadru festiv, în prezența a numeroși oaspeți și oficialități locale, o nouă școală pentru copii cu nevoi speciale și-a dechis ieri porțile. Situată în str. Diogene nr. 12 , școala „Raza de soare“ vine în întâmpinarea coiilor diagnosticați cu dizabilități mintale și fizice cu vârste cuprinse între 4 și 11 ani.

Fiecare clasă are între 6 și 8 copii, un învățător și un asistent, întregul personal fiind instruit de profesioniști în domeniul educației din Statele Unite. Fiecare elev beneficiază de un plan educațional conceput să întâmpine nevoile specifice acestuia, fizioterapie, logopedie și consiliere. Programul de educație specială include: citire, matematică, scriere, motricitate fină, motricitate grosieră, limbaj expresiv și receptiv, deprinderi funcționale, socializare, instruire prevocațională.

Programul este stabilit între orele 8.00 - 15.00 de luni până vineri, copiii având transportul asigurat în mod gratuit de către școală.

M. Popescu

Dezamăgiți de tergiversările Guvernului

Profesorii picketează Primăria

În cadrul conferinței de presă de ieri, cele două sindicate din învățământul arădean au anunțat că nu au ajuns la nici un acord cu reprezentanții Guvernului în ceea ce privește cererile salariale. Biroul Operativ al Federației Sindicatelor Libere din Învățământ a stabilit continuarea calendarului de acțiuni revendicative, astfel că în data de 15 septembrie a.c., personalul didactic nu va participa la deschiderea anului școlar. Cu acceptul a 98 la sută din sindicate, în toate reședințele de județ vor avea loc mitinguri de protest.

La Arad, aceste acțiuni vor avea loc în fața Palatului Administrativ, începând cu ora 9 și vor dura aproximativ două ore.

Leila Buțiu

(Continuare în pagina 4)

ALGLASS Grafica
FIRME ȘI RECLAME, PANOURI PUBLICITARE, LITERE VOLUMETRICE
COPERTINE ȘI BANNERE
NOU! JALUZELE VERTICALE SI ORIZONTALE
Str. Andrei Saguna nr. 26-28
Tel: 0257-270.171 0721.269.708

Meditația zilei

„Nimic nu-i mai rău decât o căsnicie care ratează fără de speranță.
(D. H. Lawrence)

Calendar

Astăzi, Soarele răsare la ora 6 și 50 de minute și apune la ora 19 și 34 de minute. Au trecut 254 de zile din acest an. Au mai rămas 112 zile până în 2005.

Praznicul zilei: Biserica ortodoxă: Cuv. Teodora din Alexandria; Cuv. Eufrosin; **Biserica greco-catolică**: Cuv Teodora din Alexandria; **Biserica romano-catolică**: Teodora; Eufrosin.

A venit barza!

La Arad: Petrean Anamaria-Betuola, Galea Alisa, Tolea Larisa, Bagyinka Paul Emanuela, Morar Sergiu Florin, Vrabie Răzvan-Ștefan.

Comenzi taxi

- ALFA PLUS 9 4 9 ; 349.349
- TAXI ALFA 22.88.88; 25.25.26; 0723-200.301; 0745-50.60.70
- TAXI ARAD 244.244; 274.444; 0722-755.440
- DIESEL STAR 212.222; 0722-361.011; 0745-645.645
- FAVORIT 280.000; 281.111; 0740-083.333; 0742-409.992
- EUROPA 275.555; 0723-677.555; 0744-828.163
- VALI DIESEL 280.705; 280.100
- MIRCO MILI 230.530; 230.730; 0740-152.828; 0723-062.366
- DELMAR 229.220
- TAXI VERBIȚĂ 0726.336.969; 0741.200.300; 944

„Adevărul" vă ascultă

La telefonul dimineții, 280944, între orele 9,00-12,00

● **Drumuri și drumuri.** Câțiva locuitori de pe strada Hălmăgean sunt nemulțumiți de faptul că, odată cu asfaltarea - necorespunzătoarte, spun ei - drumului, fac eforturi deosebite să-și scoată mașinile din curte. **„Celor care au plătit suplimentar, lucrătorii de la drumuri le-au amenajat calea de la poartă până în drum. Noi, care nu am cotizat am rămas cu buzele umflate..." -** ni s-a plâns o femeie sub protecția anonimatului. Luând legătura cu Regia Drumurilor Municipale am primit răspuns din partea contabilului Pop: **„Pe strada Hălmăgean am acționat la cererea Primăriei. Asfaltarea s-a făcut în urma unor studii prealabile, care indicau o ridicare de nivel. Cât privește amenajarea acelor așazise podețe, e normal că s-au făcut contracost dacă cetățeanul a solicitat acest lucru. Primăria a suportat doar cheltuielile pentru asfaltarea drumului principal."**

Și tot în problema drumurilor ne-a apelat și Petru Liber, de pe strada Marginei din Micalaca, care sesiza starea proastă a șoselelor din vecinătatea Parcului 23 August. Pe când niște „plombe" și în acea zonă?

● **Nemulțumiri pe strada Guttenbrunn. Maria Mateiu** ne-a sunat la redacție să ne sesiseze faptul că pe strada Adam Guttenbrunn, din cartierul Aradul Nou, sunt întreruperi foarte dese de curent, iar firma Polaris a uitat să înlocuiască sacii ecologici pe care i-a colectat de la locuitori. Am luat nemulțumirile pe rând și iată răspunsurile:

● **„Există o avarie pe linia de tensiune Aradul Nou. Întreruperile de curent se datorează lucrărilor de reparație. Nu promitem nimic, dar încercăm ca până după-amiază** (n.a - ieri după-amiază) **lucrurile să reintre în normalitate."** - declară dispecerul de deranjamente Conel.

● **„Până acum, colectarea gunoiului în saci ecologici a fost experimentală, așa că micile disfuncționalități sunt explicabile. Chiar și așa, cetățenii care doresc astfel de saci se pot adresa Dispeceratului nostru (telefon 0257/219300), care funcționează 24 de ore din 24."** - precizează dispecera de seviciu de la SC Polaris M Holding.

Redactor de serviciu,
C. Mnerie

Rețeta zilei

Salată de gogoșari copți

Ingrediente: 6 gogoșari roșii, 1/2 cană stafide, 1/4 cană ulei, 3 linguriță oțet aromat, 2 căței usturoi curățați și pisați

Preparare: Coci gogoșarii ca vinetele sau ardeii pentru salată, îi presari cu sare, îi îmbraci în folie de aluminiu pentru a fi mai ușor de decojit și îi lași așa circa 15 minute. Îi cureți de pieliță și de semințe, apoi îi tai felii. Toate celelalte ingrediente le adaugi peste feliile de gogoșari așezate într-un castron și potrivești de sare și piper după gust.

CINEMATOGRAFE

DACIA (tel. 255.576): Eu, robotul (SUA) 11; 13,30; 16; 18,30; 21

Vremea va fi în general frumoasă, dar rece pentru această perioadă. Cerul, variabil, va fi mai mult senin noaptea și dimineața. Vântul va sufla slab la moderat din nord-est. Izolat, se va semnala ceață și brumă.

Temp. max.: 18 la 21°C. Temp. min.: 3 la 6°C

CUR$UL VALUTAR

VALORI ÎNREGISTRATE IERI, 10 SEPTEMBRIE 2004

Denumirea valutei	BNR	BCR		BRD		Banca Transilvania		Banca Românească		Banca Romexterra		Alpha Bank	
		C	V	C	V	C	V	C	V	C	V	C	V
Euro	41155	40850	41350	40750	41350	40700	41250	40800	41320	40850	41300	40800	41350
Dolar S.U.A.	33696	33550	34050	33250	33880	33350	34000	33369	33853	33335	33770	33350	33900
Forint	164	155	171	156	169	160	165	-	-	161	167	-	-

Utilitare

PRIMĂRIA MUNICIPIULUI
Program de relații cu publicul (camera 5) luni-vineri între orele 8-20. Tel. 284.744, tel. centrală 281.850.

PIEȚE, TÂRGURI
Astăzi este zi de piață la Chișineu Criș, Lipova, Pâncota, Felnac, Grăniceri, Hălmagiu, Moneasa, Pecica, Vărșand, Socodor, Vladimirescu, Zimandu Nou, Covăsânț. Târguri **săptămânale** se desfășoară astăzi la Lipova, Pâncota, Hălmagiu, Moneasa.

* Sunt deschise târgurile de animale de la Beliu, Pecica, Lipova, Sântana, Bârzava, Arad-Obor și Sânicolaul Mic.

FARMACII DE SERVICIU

● Farmacia **REMEDIUM** Arad, B-dul Revoluției nr. 52-54. Program luni-vineri: 7,30-20,00, sâmbătă: 8,00-14,00. Telefon 233195. Eliberează medicamente compensate și gratuite.

● Farmacia **„ALEXANDRA"**, str. Tribunul Dobra, nr. 24 (stația tramvai Boul Roșu), tel. 282.062. Program luni-vineri: 7-22; sâmbăta: 8-18; duminica: 9-15. Eliberează medicamente compensate și gratuite

● Farmacia **„OMNIAFARM"**, Calea Aurel Vlaicu, Bl. Z28, cu program zilnic de la orele 8,00-22,00. Telefon 271.724. Eliberează rețete gratuite și compensate.

● Farmacia **MELISSA** - medicamente alopate și homeopate. Onorăm și rețete gratuite și compensate. Tel. 219.588, Micălaca, str. Abrud nr. 80, bl. 219. Orar: luni-vineri 8-20, sâmbăta 9-16.

● Farmacia **„LARIFARM"**, Calea Aurel Vlaicu Bl. Z24, eliberează medicamente compensate și gratuite. Orar: luni-duminică 7,00-23,00. Tel. 0257-246.622.

URGENȚE STOMATOLOGICE ... asigură Cabinetul din str. Crișan (în spate la Gionelli), program non-stop. Telefon: 253.794.

UROLOGIE
Cabinet urologie (în clădirea Policlinicii Municipale). Program zilnic, inclusiv sâmbăta, între orele 9-12, telefon 213036.

OFTALMOLOGIE
Cabinet Dr. Țurlea Magdalena, medic primar oftalmolog, oferă consultații oftalmologice, prescriere și prelucrare computerizată de ochelari, lentile de contact, ochelari de soare etc. Str. Miron Costin, bl. 9 (lângă „Casa Albă"), tel. 253.523.

DISPENSAR VETERINAR

● Dispensarul veterinar din Aradul Nou efectuează zilnic, orele 8-16 (sâmbăta 8-12 și duminica) examen trichineloscopic, vaccinări antirabice și sterilizări câini-pisici, însămânțări artificiale. Telefon 287.298.

● Dispensar veterinar din Curtici: examen trichineloscopic, vaccinări, tratamente, consultații, la toate speciile de animale. Telefon 464.145.

ADMINISTRAȚIA FINANȚELOR PUBLICE
Administrația Finanțelor Publice a municipiului Arad: Asistență contribuabili (impozitul pe venitul global) - telefon 280.633, 280.733, int. 198 (persoane fizice) și 125 (persoane juridice) între orele 8,00-12,00. Informații mai pot fi obținute la adresa de web: www.finantearad.ro

ÎNREGISTRĂRI ÎN CAZ DE DECES
Biroul de Stare Civilă - decese face înregistrări după următorul program: sâmbătă și duminică, între orele 9,00-11,00. Tel. 281850.

TELEFOANE DE URGENȚĂ
POMPIERI 981; 251.212
AMBULANȚĂ ARAD - 961 sau **251.313**
POLIȚIE: 955
Numărul de centrală telefonică al I.J.P. (Inspectoratul Județean de Poliție) Arad: 207.100.
S.C. DISTRIGAZ-NORD S. A. TÂRGU MUREȘ
Sucursala de Distribuție a Gazelor Naturale Arad, Dispeceratul permanent - telefon 218.928; 256.928
DERANJAMENTE CURENT ELECTRIC: 235.991
VERIFICARE METROLOGICĂ ȘI REPARAȚII CONTOARE APĂ: 255.274; 0723-343.976
INFORMAȚII CFR: 231.777
S. C. SALUBRITATE S. A. ARAD
Dispecerat între orele 7,00 - 19,00. La telefonul: 280.873.
PROTECȚIA CONSUMATORULUI
B-dul Revoluției, nr. 50. Telefon: 257.049
DIRECȚIA DE SĂNĂTATE PUBLICĂ - serviciul de permanență: 254.438
GARDA FINANCIARĂ
B-dul Revoluției nr. 79, telefon: 280.971
INSPECTORATUL TERITORIAL DE MUNCĂ ARAD
Str. Episcopiei nr. 11-13, tel.: 211.762, 211.862, 257.251
AGENȚIA JUDEȚEANĂ PENTRU OCUPAREA FORȚEI DE MUNCĂ
Str. Gheorghe Lazăr nr. 20, tel.: 281998, 211791.
POLIȚIA DE FRONTIERĂ: tel.: 959
CORPUL GARDIENILOR PUBLICI tel.: 280.557

ADEVĂRUL
Cotidian independent Arad
Editor: S.C. ADEVĂRUL Arad S.R.L.
COD FISCAL R 1681938 ● COD SICOMEX 19.604 ● CERTIFICAT J 02/1886 / 31 X 1991 ● COD SIRUES 020956601 ● ISSN 1220 - 7489

Consiliul de administrație: președinte - **MIRCEA DORGOȘAN,** telefon 281802, 280625; **vicepreședinte - MIRCEA CONTRAȘ,** telefon 280854; **membri: LIZICA MIHUȚ,** telefon 280070, **ȘTEFAN TABUIA,** telefon 280854, **MIRCEA ȚÎȘCĂ,** telefon 280904.

Colegiul de redacție: ȘTEFAN TABUIA (redactor-șef), telefon **280854; MARCEL CANCIU** (șef secție foto), telefon **281701; ALEXANDRU CHEBELEU** (șef secție sport), telefon **281701; GABRIELA GROZA** (secretar general de redacție), telefon **280854; VASILE FILIP** (șef secție cultură-învățământ-tineret), telefon **280003; IOAN IERCAN** (șef secție politică), telefon **280943; TRISTAN MIHUȚA** (șef secție probleme sociale - investigații), telefon **281855; DORU SAVA** (șef secție economic), telefon **281738; NICOLAE OPREAN** (șef secție actualități), telefon **280003; MIRCEA ȚÎȘCĂ** (șef secție publicitate și difuzarea presei), telefon **280904; MIRCEA CONTRAȘ** (vicepreședinte al consiliului de administrație), telefon **280854; MIRCEA DORGOȘAN** (președinte al Consiliului de administrație), telefon **281802, 280625.**

Redacția și administrația: 310130 Arad, Bd. Revoluției nr. 81. Telefoane: SECRETARIAT - 281802, fax 280655, 280625; ADMINISTRAȚIE - CONTABILITATE - 281797; MICA PUBLICITATE - 210775; MAREA PUBLICITATE - 280904; CLUBUL PRESEI - 280989.

Tiparul executat la S.C. MEDIAGRAF S.A. ARAD, str. Feleacului F.N., telefon 250902, fax 250920

Adresa Internet http://adevarul.arad.ro

Horoscop

Sâmbătă, 11 septembrie 2004

Berbec (21.03-20.04). Beneficiile financiare și intuiția vă vor crea astăzi o stare de bine.

Taur (21.04-20.05). Evitați confruntările pentru că diplomația și tactul nu sunt punctul dvs. forte în această zi.

Gemenii (21.05-20.06). Vești bune privind întocmirea unor acte. Veți pleca într-o călătorie cu niște persoane apropiate.

Rac (21.06.-22.07). O discuție aprinsă pe probleme financiare se va încheia cu bine dacă nu mai faceți cheltuieli mari.

Leu (23.07-22.08). Veți pleca într-o delegație care vă va aduce satisfacții profesionale.

Fecioara (23.08-22.09). Sunteți în centrul atenției, legați prietenii și stabiliți contacte sociale importante.

Balanța (23.09-22.10). Un prieten de care n-ați mai auzit de mult timp vă roagă să-l ajutați.

Scorpion (23.10-21.11). Un posibil parteneriat în afaceri vă va aduce câștiguri importante.

Săgetător (22.11-21.12). Dacă aveți copii va trebui să refuzați o cerere de a lor din motive financiare. E timpul să-i învățați cum se câștigă banii.

Capricorn (22.12-19.01). Veți ieși din carapacea în care v-ați închis de mult timp. Acordați interes sănătății și medicamentelor.

Vărsător (20.01-20.02). Vă concentrați asupra treburilor domestice, dar sunteți impulsivi, provocându-i pe cei din jur.

Peștii (21.02-20.03). Nu este o perioadă potrivită pentru schimbări majore financiare sau de investiții.

Întâlnirea cu prefectul - neinteresantă pentru parlamentarii arădeni

Întâlnirea prefectului Dan Ungureanu programată pentru ziua de ieri cu parlamentarii arădeni s-a dovedit, încă o dată, a fi destul de neînsemnată pentru aleșii Aradului în Parlament și în Senat. Din cei zece parlamentari invitați doar doi au ajuns ieri în sala rotondă a Prefecturii: senatorul Avram Crăciun (PSD) și deputatul Nicoară Creț, diferența fie nu au putut fi contactați, fie și-au motivat absența prin diverse acțiuni la care trebuie să participe.

Organizatorul întrunirii a pregătit ca subiecte pe ordinea de zi: rectificarea bugetului pe anul 2004, susținerea proiectului de lege privind schimbarea denumirii comunei Dorgoș în Ususău, transformarea unor drumuri județene în drumuri naționale; ridicarea plafonului de tonaj pentru transportul de mărfuri prin vama Turnu de la 3,5 tone la 7,5 rone; obținerea aprobărilor necesare pentru construirea a încă zece săli de sport (Vladimirescu, Sântana, Moneasa...), acordarea unui sprijn financiar din partea Ministerului Culturii și Cultelor în vederea continuării lucrărilor la catedrala Ortodoxă. După o prezentare succintă a acestor subiecte, prefectul a conchis spunând că este nevoie de o mai bună relaționare a prefecturii, autorităților locale și reprezentanților Aradului în Parlament cu Ministerul Integrării Europene, principalele obiective fiind promovarea unor proiecte care să asigure finanțări europene cum ar fi: drumul Moneasa -Știei, lucrări de introducere a apei, reabilitări de școli, pietruiri de drumuri și străzi.

Primarul Gheorghe Falcă, prezent la discuții, a solicitat sprijinul parlamentarilor în ceea ce privește asigurarea cu energie electrică a viitorului cartier de locuințe ce urmează a se costrui în urma acordării, în baza Legii 15/2003, a unor loturi de teren gratuit pentru tineri pe traseul Arad - Zădăreni. „Pe de altă parte", spune Gheorghe Falcă, „în programul de dezvoltare economică a municipiului se regăsește în special atragerea de investiții străine. Pentru materializarea acestei acțiuni concură mai mulți

Foto: Viorel Musca

factori, printre care și filiala Electrica Banat. Fiind în negocieri cu un important investitor care are nevoie de o putere instalată de cca 40MW am solicitat sprijinul societății de profil. Într-o primă fază Electrca Banat ne-a promis că va efectua lucrarea din surse proprii. Azum, Direcția Generală Energetică ne informază că nu cunoaște politica de investiții a firmei italiene ENEL, care a cumpărat 51% din filiala Electrica Banat."

De celalată parte, reprezententul CJA-ului, vicepreședintele Gavril Popescu, a solicitat doar o suplimentare a bugetului cu 50 de miliarde de lei pentru efectuarea unor lucrări la drumuri.

Drept răspuns la toate solicitările autorităților locale și județene, senatorul Avram Crăciun a spus că până acum (n.n. pe ultima sută de metri a mandatului) nu are în mapă nici o strategie a județului. Dumnealui consideră că până acum nu a existat o deschidere către parlamentari a Consiliului Județean și a Primăriei, în sensul că autoritățile locale nu i-au prezentat, în scris, nici o solicitare clară. Din păcate, pe fondul acestei lipse de colaborare pierde doar județul, care, după cum însuși senatorul Avram Crăciun declara, e pe cale să devină un ... cartier al Timișoarei.

Bineînțeles că dată fiind recent încheiata „luptă" dintre senatorul Avram Crăciun și (încă) prefectul Dan Ungureanu pentru ocuparea locului I pe noile liste la Senat, ironiile nu au fost lăsate la o parte. Senatorul Avram Crăciun speră fie la un fotoliu în Senat (în cazul în care Dan Ungureanu ar renunța la Senat pentru funcția de prefect) sau de ce nu, chiar la cel de prefect... Diplomat, ca întotdeauna, prefectul Dan Ungureanu nu a lăsat loc de nici un fel de interpretare!

Madiana Popescu

Prostituție în centrul Aradului

Trei prostituate au fost prinse de către jandarmii de la Gruparea Mobilă Arad făcându-și meseria în buricul târgului, mai precis, pe Bulevardul Revoluției. **Camelia Rezmeveș (25 ani)** din Maramureș, **Erika Csks (24 ani)** din Târgu Mureș, **Georgeta Ciubotariu (24 ani)** din Arad stăteau la „agățat" în apropierea Hotelului Continental, în vederea întreținerii unor relații sexuale contra cost. Suma pe care o pretindeau acestea era 50 de Euro. Însă nu au mai avut timp să câștige prea mult pentru că au fost surprinse de către organele de ordine publică.

„Cele trei fete au fost amendate cu câte cinci milioane de lei fiecare, potrivit Legii 61/1991, cu privire la sancționarea unor fapte care aduc atingere normelor de conviețuire socială, liniștii și ordinii publice", ne-a declarat **mr. Nicolae Slev** - comandantul Grupării Mobile de Jandarmi Arad, din cadrul U.M. de Jandarmi Timișoara.

Nadia Bodran

Hoț de... curent

Alexandru Păun, domiciliat în Florești, județul Mehedinți, s-a aciuat, nu se știe cum, prin părțile noastre. Și pentru că nu avea unde să locuiască, și-a făcut „cuib" într-o clădire dezafectată din Triajul Stației CFR Arad. Într-o seară însă, constatând că nu dispune nici de cel mai minim confort, omul s-a branșat ilegal la rețeaua electrică, sustrăgând energie în valoare de 5.530.000 de lei. „Factura" îl costă o atenție specială din partea polițiștilor arădeni, care îl cercetează - deocamdată - în stare de libertate.

E. P.

Cronica măruntă

● Nici ieri nu s-a întâmplat să nu urce nimeni la volan fără să consume băuturi alcoolice. Au fost prinși prin Arad, sub influența lui Bachus, **Iohan Luca Schipper,** de 47 de ani, cetățean olandez, respectiv **Renato Pavan,** de 45 de ani, cetățean italian. Cei doi vor primi cametele de conducere prin poștă, în țările dumnealor, după ce vor trece trei luni de pedeapsă. Până una, alta, sunt nevoiți să-și ia bilete de tren pentru a ajunge pe unde au treabă.

● **Claudiu Vasile Roman-Leca,** de 49 de ani, din Ploiești, a fost prins de polițiștii arădeni în timp ce conducea pe drumurile publice o autoutilitară având suspendat exercițiul dreptului de a conduce. Și pentru a-și spori problemele, bărbatul a refuzat să i se recolteze probe biologice, pentru stabilirea alcoolemiei. Grav!

● **Pavel Simion Posa,** de 46 de ani, din Prunișor, a fost arestat, de polițiștii arădeni, bărbatul având de executat patru luni de închisoare, pentru săvârșirea infracțiunii de furt.

● Comisia Județeană Consultativă va analiza posibilitatea ca persoanele cu handicap adulte, identificate ca având probleme materiale, să fie înscrise la cantinele sociale și să fie ajutate în gospodării cu sprijinul lucrătorilor sociali din primării.

● Oficiul Județean de Cadastru, Geodezie și Cartografie a fost înlocuit cu Oficiul de Cadastru și Publicitate Imobiliară. Modificarea a fost efectuată în baza Ordinului Directorului General al Agenției Naționale de Cadastru nr 1/ 10.08 a.c.

● Prefectura Județului Arad adresează un apel de sprijin celor care doresc să contribuie la buna desfășurare a manifestărilor din 18-19 septembrie a.c. de la Păuliș, organizate în amintirea eroilor apărători ai defileelor Crișului Alb, Mureșului și Aradului, să se adreseze în acest scop consiliilor locale Păuliș și Lipova.

● Primarul orașului Frasin - Suceava, dl. Mircea Dan Gingolia, a ținut să-i mulțumească subprefectului Florin Remețan pentru efortul depus în ajutorarea famililor din Frasin ce au avut de suferit în urma inundațiilor din luna iulie a.c. În scrisoare, primarul gingolia afirma: **„...și în condițiile dificile prin care trecem, valorile umane și solidaritatea dintre oameni nu dispar".**

● Direcția de Sănătate Publică Arad atrage atenția medicilor de familie la posibilitatea de a prescrie lapte praf gratuit pentru copiii care nu beneficiază de lapte matern, între 0-12 luni, nu între 0-6 luni cum se știa până acum.

Pompierii arădeni se pregătesc de bilanț

☛ În lupta cu focul, militarii folosesc o tehnică veche de 20 de ani

În cadrul conferinței de presă de ieri, mr. **Lucian Câmpeanu**, purtător de cuvânt la Grupul de Pompieri „Vasile Goldiș "Arad, a prezentat programul manifestărilor, ce se vor desfășura în zilele de 12 și 13 septembrie a.c., cu ocazia Zilei Pompierilor din România. Este vorba atât de concursuri profesionale (întreceri între pompieri) cât și de o competiție sportivă (minifotbal). Evenimentul propriu-zis va fi însă sărbătorit în data de 13 septembrie, la Turnul de Apă, printr-un vernisaj muzeistic dedicat Zilei Pompierilor. **„Atunci va avea loc lansarea lucrării intitulate „130 de ani de la înființarea primei formațiuni organizate de stingere a incendiilor din municipiul Arad", monografie realizată de către Grupul de Pompieri „Vasile Goldiș" în colaborare cu Complexul Muzeal Arad. La această manifestare vor fi prezenți reprezentanți ai administrației publice arădene, instituții de stat, colaboratori ai noștri etc",** declară mr. Lucian Câmpeanu.

În partea a doua a conferinței de presă, mr. Câmpeanu a vorbit despre trecutul, prezentul și viitorul pompierilor militari. Astfel, am aflat că în anul în curs, până în prezent, GPVG a avut 141 de intervenții la incendii, activitatea pompierilor arădeni fiind apreciată drept una pozitivă. În ceea ce privește cauzele producerii incendiilor, un clasament pe această temă arată cam în felul următor: neglijența oamenilor în folosirea necorespunzătoarea focului deschis, fumatul la întâmplare, întreținerea necorespunzătoare a instalațiilor de încălzire, inclusiv prin apelarea la tot felul de improvizații etc.

Mr. Lucian Câmpeanu ne-a mai informat că actualmente se află în stadiu de elaborare un nou act normativ care prevede fuzionarea pompierilor militari cu inspectoratele de protecție civilă. **„Trebuie ca până în 2007 să renunțăm treptat la militarii în termen și să lucrăm doar cu profesioniști, angajați pe bază de contract. De asemenea, avem mare nevoie de fonduri suplimentare pentru dotare. Să nu uităm faptul că astăzi funcționăm cu utilaje și tehnică de acum 18-20 de ani",** mărturisește domnul Lucian Câmpeanu.

C. Trif

Comemorare și sfințire

Marți, 14 septembrie 2004, foștii deținuți politic ai localității Păuliș vor fi comemorați. Cu acest prilej se va sfinți placa comemorativă de marmură, în amintirea lor.

Slujba de pomenire va avea loc la Biserica Ortodoxă Păuliș.

Ing. Onoriu Stoian

Cum trebuie să completați declarația pentru somaj

Domnul Ștefan Pascu, directorul Agenției Județene pentru Ocuparea Forței de Muncă (AJOFM) Arad dorește să facă unele precizări în legătură cu depunerea și completarea declarațiilor de plată lunare la bugetul Fondului de șomaj, în temeiul Legii numărul 76 din 2002, modificată și completată prin Legea numărul 107 din 2004.

Astfel, în anexa 2, **„Date despre angajator-deduceri și reduceri din Declarația privind evidența nominală a asiguraților de plată la bugetul asigurărilor pentru somaj"**, la rubrica **„Persoana autorizată"** se va trece numele, prenumele și funcția persoanei care se prezintă cu declarația în vederea depunerii acesteia, însoțite de codul numeric personal.

La rubrica **„Semnătura și ștampila"**, semnătura va aparține persoanei care răspunde pentru cele declarate (director, patron, administrator, contabil, manager etc), însoțită de ștampila unității pentru care se depune declarația.

Domnul Ștefan Pascu ține să precizeze faptul că declarațiile prezentate la AJOFM în vederea depunerii, de către alte persoane decât cele înscrise la rubrica **„persoana autorizată"**, nu vor fi preluate.

C. Trif

Rambursare ilegală de TVA!

O societate a prejudiciat statul cu 13 miliarde lei

Direcția de Control Fiscal Arad, din cadrul Agenției Naționale de Administrare Fiscală, a finalizat, recent, cercetările la două societăți care au prejudiciat bugetul statului cu zeci de miliarde de lei.

S.C. Pasta Adevărată SRL, cu obiect de activitate fabricarea pastelor făinoase, al cărei asociat unic este cetățeanul italian **Edoardo Gaboardi,** a ajutat cu documente o altă societate, **S.C. Alestor Moda Italia**, pentru a beneficia de rambursare ilegală de TVA, în sumă de 4,8 miliarde de lei.

S.C. Alestor Moda Italia, administrată tot de un italian, **Rosario Fichera,** concitadin cu administratorul primei societăți, a prezentat ca documente justificative trei facturi false emise de S.C. Pasta Adevărată, reprezentând o hală de producție în sumă totală de 17 miliarde de lei și utilaje pentru producerea pastelor făinoase în valoare de 13 miliarde de lei. Cu toate acestea, în fapt, achizițiile au fost plătite doar cu 200 de milioane de lei.

Fictivitatea orperațiunilor este susținută de o serie de aspecte care demonstrează că S.C. Pasta Adevărată nu e decât o societate fantomă, înființată cu scopul de a furniza documente fiscale care să dea o aparență de legalitate cererii de rambursare. Astfel, firma nu funcționa la sediul declarat, unde există un alt proprietar care susține că societatea în cauză nu a avut sediul niciodată acolo. De asemenea, de la înființarea societății, la Finanțe nu a fost depus decât un singur decont TVA, care nu reflectă operațiunile de vânzare către S.C. Alestor Moda Italia, iar facturile de vânzare sunt datate anterior datei de ridicare de la distribuitorii autorizați.

În concluzie, S.C. Pasta Adevărată a prejudiciat statul cu **13,16 miliarde** de lei, TVA și impozit pe profit, iar instituțiile de cercetare penală au fost sesizate pentru continuarea investigațiilor și stabilirea gradului de vinovăție a fiecărei societăți implicate. Cert este că adiministratorul firmei, Edoardo Gaboardi nu se mai află în țară de mai multă vreme, astfel că nu a putut fi contactat de către instituția de control.

Sorina Ambruș

Accident rutier la Zimand

În cursul zilei de ieri, pe raza localității Zimand a avut loc un accident rutier în urma căruia **Ion Lucaci,** de 12 ani, a fost accidentat ușor. Băiatul se plimba cu bicicleta, când un TIR l-a acroșat. Tânărul a fost transportat în timp util la Unitatea Primire Urgențe Chirurgie din cadrul Spitalului Clinic Județean, unde i s-au acordat îngrijirile necesare. În prezent copilul este internat la secția Chirurgie Infantilă a spitalului, sub supravegerea medicilor, starea lui fiind în afara oricărui pericol.

A. Stoica

Anunț

SDFEE Arad organizează

în data de 24.09.2004, ora 10, la sediul din Arad, Bd. I. Maniu nr. 65-71, **CONCURS** pentru ocuparea:

✖ unui post de **INGINER** în cadrul Formației de Lucru PRAM

Condiții pentru ocuparea postului:

✖ studii superioare specialitatea electroenergetică
✖ absolvenți promoțiile 2002, 2003 sau 2004
✖ domiciliul în localitatea Arad

Înscrierile la concurs se fac până în data de 23.09.2004.

Actele necesare pentru înscriere, tematica, bibliografia și informații suplimentare se pot afla de la Compartimentul Gestiune Personal, **telefon 205.712.**

Director
ing. Eugen Crișan

(3708550)

20 de studenți de la Universitatea „Aurel Vlaicu" - o săptămână la Trieste

O echipă alcătuită din 20 de studenți ai Universității de stat „Aurel Vlaicu", din Arad, a participat, timp de o săptămână, la un program-cultural sportiv la Trieste, în Italia. **Sorin Trocan**, director cu probleme studențești în cadrul U.A.V. Arad, a explicat, ieri, în cadrul unei conferințe de presă: **„Studenții noștri au fost invitați de Asociația AMA Trieste, o asociație non-profit, cu preocupări în domeniul protecției sociale și al sprijinirii tineretului, având drept asociați mai mulți oameni de afaceri italieni. Această asociație a demarat un amplu proiect la Trieste, organizând, pe amplasamentul unui fost bloc dezactivat din portul vechi al orașului, un spațiu dedicat tinerilor și, în principal, studenților."** În acest sat de vacanță al studenților, cei 20 de tineri arădeni au petrecut câteva zile unice la Trieste, organizând diverse jocuri sportive și vizitând, împreună cu gazdele și studenții invitați din alte țări (Bosnia, Croația etc.), atât orașul Trieste, cât și Veneția.

Petrecerea unei săptămâni a studenților arădeni la Trieste a fost posibilă datorită unei firme de consultanță din Arad, reprezentată de d-na **Eva Zrinyi**, firmă ce derulează relații de afaceri cu parteneri italieni și care a făcut legătura între Asociația AMA Trieste și Universitatea arădeană „Aurel Vlaicu".

La Trieste a fost prezentă și **Loredana Cismaș**, consilier în cadrul Primăriei municipiului Arad. În cadrul unei întâlniri cu primarul orașului Trieste, reprezentanta Aradului a prezentat municipiul și a pus bazele unei colaborări viitoare fructuoase între cele două orașe. **„Ba, mai mult** - a spus **Loredana Cismaș** la întâlnirea cu presa arădeană - **pe viitor se intenționează o înfrățire a Aradului cu orașul Trieste."**

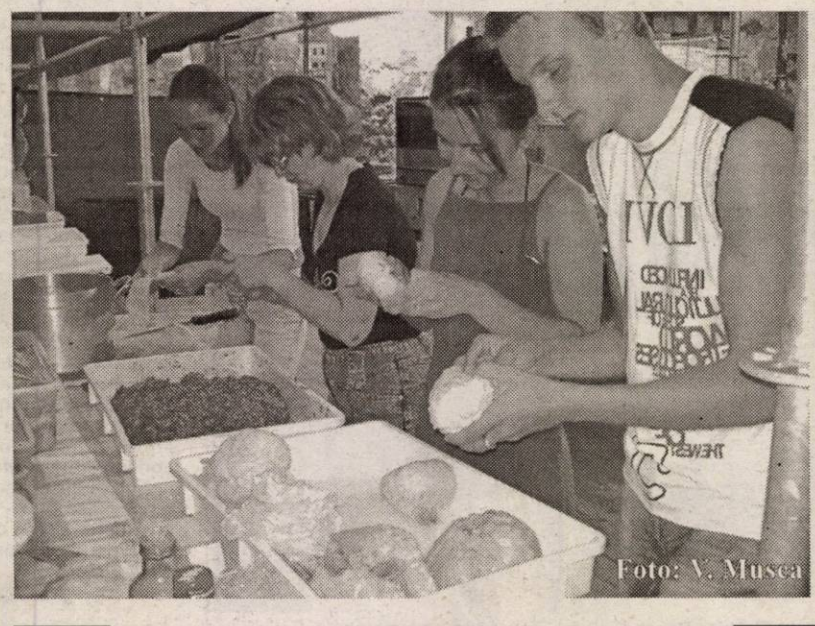

La seara românească, studenții arădeni le-au gătit italienilor sarmale, despre care am aflat că s-au mâncat până la ultima

La rândul său, **Tiberiu Dekany**, viceprimarul Aradului, a salutat relația născută între Arad și Trieste, ce a fost inițiată și urmează a fi menținută, pe viitor, și prin intermediul studenților Universității „Aurel Vlaicu". Nu în ultimul rând, rectorul U.A.V. Arad, prof. univ. dr. **Lizica Mihuț**, a apreciat că acestea sunt ocazii deosebite, de care studenții, în primul rând, se bucură nespus și care constituie o minunată oportunitate de deschidere și cunoaștere, pentru tinerii care studiază la Vlaicu.

Studenții **Bogdan Temian, Marcus Pop și Călin Gana**, trei dintre cei 20 care au fost la Trieste, ne-au mărturisit că, dincolo de ocazia de a cunoaște o țară precum Italia, au avut prilejul să intre în contact și cu o altfel de lume, extrem de amabilă și civilizată.

Eugenia Pantea

Euromedic Internațional a inaugurat

Centrul de Diagnostic Imagistic Petroșani

Euromedic Internațional, unul dintre cei mai mari investitori în domeniul sănătății din Europa Centrală și de Est, a inaugurat la Petroșani, un nou Centru de Diagnostic Imagistic, în prezența premierului Adrian Năstase.

Centrul de Diagnostic Imagistic Petroșani va fi la dispoziția pacienților din județul Hunedoara și din județele limitrofe, Gorj, Dolj, Vâlcea, Sibiu, Mehedinți și Caraș Severin, însumând un total de aproximativ 3 milioane de locuitori.

Investiția în Centrul de la Petroșani este de 5 milioane USD fiind parte dintr-un program amplu de investiții în sistemul public de sănătate din România, ce s-a concretizat până în prezent în deschiderea a două Centre de Diagnostic Imagistic, **la Arad în 2002** și la Constanța în 2003. Valoarea totală a programului este de peste 20 de milioane USD.

Zahal Levy, Președintele Euromedic România, a declarat, cu ocazia ceremoniei de imauigurare: „Centrul din Petroșani va deservi întreaga populație din Hunedoara și județele limitrofe, pe baza contactului semnat cu Casa Națională de Asigurări de Sănătate, funcționând ca un Centru de Referință, cu sprijinul Ministerului Sănătății. Pacienții asigurați în sistemul asigurărilor sociale de sănătate din România, pe baza trimiterilor de la medicul de familie sau specialist, în funcție de investigația solicitată, vor beneficia gratuit de serviciile centrului".

Centrele Euromedic România de la Arad, Constanța și Petroșani își desfășoară activitatea după un concept unic: sunt centre medicale private, complet integrate în sistemul public de sănătate. În România, compania Euromedic a fost înființată în anul 2000, pe baza conceptului de parteneriat public-privat. Astfel, Euromedic investește în dezvoltarea centrelor, iar plata serviciilor se face prin Sistemul Public de Sănătate.

Euromedic Internațional N.V., principalul acționar al Companiei Euromedic România, este cel mai mare investitor în domeniul sănătății în Europa Centrală și de Est, având ca domenii principale de activitate diagnosticul imagistic și dializa, deținând 35 de astfel de Centre în regiune.

Doru Sinaci

Marfă fără documente

Polițiștii de frontieră arădeni au organizat o nouă acțiune pe linia combaterii contrabandei și a evaziunii fiscale. Cu această ocazie, a fost oprit pentru verificare, pe raza municipiului, un Volkswagen înmatriculat în Franța, la volanul căruia se afla **Laurian Laliței,** din Fălticeni, însoțit de **Samoilă Iudit,** de loc din Covasna.

În mașină, organele de control au descoperit produse electrice și electronice, pentru care cei doi nu au putut prezenta documente de proveniență. Cele mai multe dintre produse - laptop-uri, cartușe pentru imprimantă, monitoare, tonere, freze, circulare, acumulatori auto - fuseseră achiziționate la mâna a doua și valorau în jur de 400 de milioane de lei.

Cei doi au declarat că au achiziționat marfa de pe piața din Timișoara și intenționau să-și deschidă o firmă prin care să valorifice produsele.

Poliția de frontieră a sesizat Garda Financiară Arad care a dispus confiscarea bunurilor, iar „proprietarii" au fost sancționați contravențional cu câte 150.000 de lei, sume pe care le-au achitat pe loc.

În prezent cercetările continuă pentru depistarea persoanelor de la care a fost achiziționată întreaga cantitate de produse electrice și electronice.

Sorina Ambruș

Dezamăgiți de tergiversările Guvernului

Profesorii pichetează Primăria

(Urmare din pagina 1)

Sunt așteptați peste 2000 de participanți - membri ai celor două sindicate și nu numai. Dacă negocierile de după protest nu vor avea un rezultat mulțumitor, pe data de 5 octombrie, de Ziua Educatorului, va avea loc un miting de mari proporții la București. Sindicaliștii amenință că nu se vor opri aici, fiind hotărâți să înceapă, în 11 octombrie, greva generală pe termen nelimitat.

Prof. Marius Gondor, lider al Sindicatului Liber din Învățământul arădean s-a arătat extrem de nemulțumit de ultima ofertă a Guvernului: **„Am început negocierile din mai. Legea specială de salarizare trebuia finalizată până la 30 iunie. Noi am solicitat ca măcar până la 30 septembrie să fie promulgată, însă nu am primit nici un indiciu în acest sens. Acțiunile noastre de protest nu ni se datorează nouă, ci tehnicii de amânare pe care Guvernul român a adoptat-o în această perioadă îndelungată."**

Liderul Sindicatului Democratic, **prof. Dănuț Ieneșescu**, a împărtășit aceeași părere, considerând că „oferta de miercuri a Guvernului nu a adus modificări, ci a creat mai multe nemulțumiri. Vin cu diversiuni și cu tot felul de propuneri pentru a ne determina să nu mai ținem acțiunile de protest din data de 15. Noi suntem hotărâți să continuăm și așteptăm să vină la protest peste 60 la sută din membrii celor două sindicate. De asemenea, vreau să fac un apel către părinții elevilor, ca să știe și dânșii că aceste revendicări nu comportă doar creșteri salariale, ci și fonduri pentru reparații, manuale ș.a."

Liderii celor două sindicate arădene au mai precizat că negocierile cu Guvernul continuă și luni, 13 septembrie, când va avea loc o nouă întâlnire la București, însă nu se arată deloc încrezători.

În cadrul aceleiași conferințe, la care au mai participat și vice-liderii celor două formațiuni: doamna **Maria Buruc** (S.L.Î.), respectiv doamna **Maria Pondiche** (S.D.Î.), s-a discutat și despre decizia Inspectoratului Școlar Județean ca zilele de 11 și 12 septembrie 2004 să fie zile lucrătoare, personalul nedidactic fiind obligat să se prezinte la școală. Conducerea sindicatelor a fost indignată de hotărârea luată de către doamna **Zoea Rotaru**, inspector general al I.S.J., cu privire la obligativitatea prezenței în școli, în zilele nelucrătoare. **„Am crezut că am trecut de epoca 89. Este inadmisibil ca în 2004 să fie încălcat Codul Muncii într-o asemenea manieră. Mi se pare un abuz pe care nu putem să-l tolerăm. Mai mult decât atât, a fost încălcat și contractul colectiv de muncă. Doamna Rotaru trebuia să se consulte neapărat cu sindicatele, or acest lucru nu s-a întâmplat."**, a declarat domnul Gondor. El a mai precizat că munca suplimentară nu poate fi prestată fără acordul salariaților, iar el are îndoieli cu privire la faptul că s-au purtat discuții cu aceștia.

Școala activă

Ieri, la Universitatea de Vest Vasile Goldiș a avut loc festi-vitatea de înmânare a diplomelor participanților la programul de formare continuă pentru cadrele didactice din învățământul preuniversitar numit „Școala activă". Au fost prezenți peste 200 de profesori și educatori.

Foto - text: Margareta Szego

Elevi arădeni, în vizită în Elveția

40 de elevi de la Complexul Social Multicultural „Curcubeu" și de la mai multe școli generale din municipiu participă în perioada 9-27 septembrie la un program de schimb multicultural în localitatea Trogen, Elveția. Această vizită se înscrie în planul de activități al proiectului „Educație și formare multiculturală", derulat de Primăria municipiului Arad împreună cu Fundația „Kinderdorf Pestalozzi" din Elveția.

Elevii arădeni au prilejul să se întâlnească cu tineri din alte țări europene, să se cunoască, să învețe și să lucreze în echipă, vizita având ca obiectiv dezvoltarea spiritului de înțelegere, toleranță și conviețuire pașnică cu persoane care aparțin altor culturi.

G. Knap

Primul Simpozion Național de Ihtiologie se ține la Arad

Academia Română - Institutul de Biologie București împreună cu Universitetea de Vest „Vasile Goldiș" Arad organizează în perioada 17-19 septembrie primul Simpozion Național de Ihtiologie. Deschiderea festivă va fi vineri, ora 10 la Facultatea de Biologie (str. Liviu Rebreanu). În cadrul acestei manifestări se vor ține comunicări științifice, mese rotunde și aplicații pe Mureș. Duminică se va vizita Grădina Botanică Macea.

Margareta Szego

Administratorul unic al S. C. ARIS S. A. Arad

convoacă

Adunarea Generală a Acționarilor pentru data de **28.09.2004, ora 15,** la sediul societății din Calea Victoriei nr. 33-35-cantină - pentru toți acționarii înregistrați în Registrul Acționarilor la data de 10.09.2004.

Ordinea de zi

1. Alegerea administratorului unic
2. Aprobarea organigramei de funcționare a societății modificată și actualizată
3. Diverse

În situația neîndeplinirii cvorumului necesar, AGOA se reconvoacă pentru data de 29.09.2004, ora 15, la aceeași adresă.

(3708551) **Administrator unic, ing. Chiță Dorin**

Un magistrat arădean atacat la C.E.D.O.

(Urmare din pagina 1)

El s-a îndârjit și mai tare în ultima vreme pentru că a primit mai multe telefoane de amenințare: „Dincolo de amenințări sau recomandări mesajul a fost să o las mai moale și să renunț până nu-i târziu. Ei bine, nu vreau să fac acest lucru. Nu vreau să cedez. Această judecătoare mi-a făcut o injustiție și nu va scăpa așa ușor din „cleștele" ăsta. Să fie clar: ori ea, ori eu!. Nu mă voi opri până atunci când hegemonia dvs. în județul Arad va lua sfârșit". Gheorghe Peter a venit la redacție cu o scrisoare deschisă., adresată magistratului Aurelia Cotuțiu, pe care o publicăm mai jos.

„Sunt sigur că adresa de pe strada Vasile Goldiș nr.20 le este cunoscută cititorilor dvs. Din imobilul de la adresa de mai sus Țigan Lidia (mama judecătoarei Cotuțiu) a cumpărat un apartament cu suma de 187 de milioane de lei de la soții Grigorescu. Până aici nimic deosebit. Ceea ce este ieșit din comun, ar fi faptul că soții Grigorescu au cumpărat apartamentul (de la defunctul Ardelean Teodor), în anul 2000, cu suma de 450 de milioane de lei. Important e că Ardelean Teodor a dobândit dreptul de proprietate în baza unui testament fals. Expertizele efectuate de către specialiști au confirmat acest lucru. Prima încălcare a legilor în vigoare s-a săvârșit cu ocazia acestei vânzări: apartamentul nu a fost oferit spre cumpărare chiriașilor, ci soților Grigorescu. Soții Grigorescu au cumpărat apartamentul pe riscul lor fiindcă, la acea vreme, exista un dosar penal, împotriva lui Ardelean Teodor, pentru uz de fals (fapt ce a fost intabulat în C.F.). În data de 21.10.2002, judecătoarea Cotuțiu pronunță sentința nr.654 în favoarea lui Ardelean Teodor. După un an, în 14.11.2003, mama judecătoarei intră în posesia apartamentului, estimat la cca. 2,5 miliarde de lei, contra sumei de 187 milioane de lei. Nu știu care este relația dintre soții Grigorescu și Țigan Lidia dar dacă mă poate cineva informa la tel. 0257.280859, îl rog să o facă. Prin această scrisoare doresc să aduc la cunoștința opiniei publice în general și a forurilor competente în special, felul abuziv și tendențios de judecare a dosarului meu. Nu mai puțin de 17 familii s-au prezentat la mine cu documente spunându-mi că sunt profund nemulțumite de deciziile luate de dvs. în instanță. Nu vă mustră conștiința văzând câte familii ați nedreptățit? Nu vă este jenă să revendicați imobilul din Piața Avram Iancu nr.10, cu un testament fals? Nu e vorba de un imobil oarecare ci de unul cu două etaje (situat deasupra clubului Wings) care poate fi evaluat la minim 30 de miliarde de lei? Testamentul pe care l-ați prezentat și care a fost scris în favoarea tatălui dvs, de fosta proprietară (Weisz Ileana) a imobilului sus amintit, în urma probelor prezentate de către un descendent al fostei proprietare, a fost declarat fals. Atât de către Judecătoria Oradea cât și de Curtea de Apel Oradea. În baza acelui testament, prezentat la comisia de aplicare a legii 10, ați obținut formele necesare pentru intabularea a cinci apartamente pe numele mamei dvs. - Țigan Lidia. Dacă forurile competente nu vor lua măsuri, mama dvs. va deveni, în scurt timp, cea mai bogată femeie din Bonțești. Și toate acestea doar dintr-o pensie de urmaș???

În cei 4,5 ani de când durează procesul, datorită sentințelor mincinoase, a supărărilor și stresului de care am avut parte, pe bază nervoasă am devenit cardiac. Vreau să prezint care sunt probele împotriva deciziei dvs., doamnă judecător:

Foto: V. Musca

Biroul judecătoarei Cotuțiu - aflată în concediu

10.10.2001 - Avocatul lui Ardelean Teodor, Mirela Scarlat, depune la dosarul de revizuire nr.1650 o cerere în care solicită eliberarea semnăturii din registrul Stării Civile a defunctei Kozma Margit (semnatara testamentului considerat fals de locatari). Deorece Primăria Chișineu Criș nu a răspuns adresei Tribunalului, până la prima ședință adresa a mai fost repetată iar apoi această probă a fost abandonată.

*După cinci luni (27.03.2002), am solicitat eu să mi se aprobe folosirea acestei semnături ca probă. Avocatul Mirela Scarlat s-a opus iar judecătoarea Cotuțiu a fost de aceeași părere.

*Au mai trecut încă șase luni, până la pronunțarea sentinței nr. 654 din 21.10.2002. În motivarea sentinței **„în acest context, susținerea intimatului Ardelean Teodor că testamentul a fost scris de Kozma Margit care a făcut mențiunile pe versoul celor trei fotografii, împrejurare confirmată de expertizele anterioare și că este una și aceeași persoană cu cea care a semnat actul de căsătorie cu numele de Bagdi Margit nu pot fi înlăturate"**. Fiindcă v-ați contrazis cu avocata Mirela Scarlat nu ar fi grav. Grav este însă faptul că în motivarea sentinței, cu citatul de mai sus contraziceți expertiza nr. 179 din 11.02.2002 făcută de specialiștii de la Institutul Național de Criminalistică București: **„Testamentul intitulat „Vegrendelet", nu a fost scris, datat și semnat de către aceeași persoană care a semnat actul de căsătorie pe numele de Bagdi Margit"**.

* În pagina șase a motivării sentinței susțineți, doamnă judecător, că Ardelean Teodor este moștenitorul testamentar al soților Kozma. Dacă se încalcă cu nonșalanță prevederile art.664 - 665 Cod civil, cum ați încălcat atât dvs. cât și judecătorii Gheoghe Oberșterescu și Lidia Barac (de la Curtea de Apel Timișoara) atunci poate să acceadă la succesiunea socrilor ginerele sau nora. Încă o dovadă că nu ați respectat legile și că în dosarul meu există mult putregai, că ați pronunțat o sentință cum v-au dictat interesele rezultă și din faptul că în urma audienței avute la prim-procurorul Ilie Botoș s-a format o comisie pentru studierea actelor din dosar, comisia formată în acest sens mi-a aprobat recursul în anulare. Culmea, doamnă judecător Cotuțiu, această comisie mi-a aprobat cele cerute fără ca mama unuia din membrii comisisi să cumpere un apartament la preț de chilipir din imobilul în litigiu, cum a procedat mama dvs.

◆◆◆

La ultima întrevedere pe care am avut-o cu doamna judecător Aurelia Cotuțiu, aceasta ne-a declarat că este sub demnitatea unui magistrat să discute în presă hotărârile luate în instanță. Dacă își schimbă părerea, noi îi stăm la dispoziție.

Sub ochii închiși ai Primăriei Șicula, timp de patru ani

Ciobanii și-au bătut joc de legile statului

Cu patru ani în urmă, primăria localității Șicula concesiona aproximativ 11.000 de hectare - aflate pe raza acestei localități și a satelor aparținătoare - unei asociații, aceasta urmând să gestioneze vânătoarea în zona respectivă. De bună credință, membrii respectivei asociații - aproximativ 40 de persoane - au început să investească, punând bani din propriile buzunare pentru a organiza întreaga suprafață concesionată. Au fost angajați oameni, reușindu-se astfel ca în destul de scurt timp braconajul în zonă să fie cât de cât oprit, iar vânătoarea să fie organizată după reguli bine stabilite de legea română.

Din păcate însă, în ciuda faptului că au concesionat această suprafață (care include și o anumită parte de pădure) de la Primăria Șicula, membrii asociației s-au ciocnit de o problemă grea, problemă care nici la această oră nu este rezolvată în totalitate de edilii localității.

Dar, mai bine să-l lăsăm pe unul dintre membrii comitetului de conducere al respectivei asociații, Ioan Loksani, să ne spună despre ce este vorba: **„Avem probleme cu ciobanii care sunt veniți din zona Sibiului. Acești ciobani s-au așezat în Chereluș și Gurba, care sunt sate aparținătoare comunei Șicula. Acești ciobani fac tranzacții cu oi. Închiriază câte o parcelă de pășunat, dar își plimbă oile peste tot. Stau trei-patru luni, folosesc mare parte din terenul concesionat de noi, dar ajung și pe unele culturi ale oamenilor, după care pleacă. Până facem noi gălăgie la autorități pentru a se lua măsuri, se termină perioada de pășunat și nu mai sunt găsiți ciobanii. Au ajuns până acolo încât au agățat fiare în urma mașinilor și le-au tras după ei pentru a scoate buruienile. Astfel distrug tot: puietul de fazan, iepurii și alte vietăți".** Întrebat dacă știe câte oi au ciobanii, Ioan Loksani ne-a spus: **„Mii. Dar la primărie au declarat mult mai puține, astfel încât nici măcar nu plătesc impozitele pentru toate. Acum, după ce localitatea are un nou viceprimar, s-au mai rezolvat unele lucruri. Viceprimarul i-a obligat deja pe unii dintre ei să declare toate oile pe care le au. Dar asta abia acum. Timp de patru ani nu s-a făcut nimic, iar noi am cheltuit mari sume de bani pentru a proteja vânatul în această zonă".**

Cu privire la faptul că timp de patru ani nu s-a făcut nimic pentru a fi stopați ciobanii care-și duc oile pe unde vor ei, neținând cont de nici o lege și ghidându-se doar de idea că trebuie să câștige - indiferent dacă e vorba de furt sau nu - Ioan Loksani n-a dorit să arate cu degetul pe nimeni. Totuși, dumnealui ne-a indicat persoana cu care ar trebui să vorbim, primarul Șiculei, sugerându-ne astfel că acesta știe despre ce este vorba.

Noul viceprimar face ordine în comună

În ciuda faptului că am încercat, zile în șir, să-l găsim pe primarul Șiculei, Aurel Radița, n-am reușit. Aproape de fiecare dată când l-am căutat, funcționarii din primăria localității ne-au spus că este plecat, ba în comună, ba la Arad. Așa încât, constatând că nu sunt șanse de reușită în a-l aborda chiar pe dumnealui (Aurel Radița este la al doilea mandat ca primar și știe cu siguranță care sunt problemele în zonă), l-am contactat pe viceprimarul nou ales în 2004, Avram Ardelean.

Pentru „Adevărul", acesta ne-a declarat: **„Domnilor, eu, de când am venit la servici, știind câte ceva despre aceste probleme, am încercat să le rezolv. Așa încât, i-am chemat pe toți ciobanii la Primăria Șicula, și pe cei din Gurba - vreo 12 - și pe cei din Chereluș - opt - și pe cei din Șicula - vreo șase - și le-am pus în vedere să dea declarații pe proprie răspundere că nu-și vor mai părăsi parcelele de pășunat pe care le au. Mai mult, tot pe proprie răspundere, i-am pus să scrie câte oi au pentru a putea să le cerem să plătească impozitele. Anul acesta problema este cât de cât rezolvată. Însă, începând de anul viitor, vă spun eu că nu vor mai exista reclamații de genul celor făcute de asociația de vânătoare despre care vorbiți. Le vom face contracte în euro la toți ciobanii și vor fi supravegheați așa cum trebuie".** Întrebat ce părere are despre faptul că timp de patru ani, până la sosirea dumnealui, n-au fost luate astfel de măsuri, care să oprească încălcarea legii statului român, viceprimarul Ardelean ne-a spus sec: **„Mă rog..."**.

◆◆◆

După cum ați putut constata, problema celor care cheltuie bani pentru a proteja vânatul (o avuție a acestei țări în general, dar și bogăție a județului în particular) din zona Șicula nu este rezolvată în totalitate. Se muncește la soluționarea ei - așa cum spunea viceprimarul, dar abia de anul viitor se va putea intra în normalitate. Însă, cine plătește pagubele înregistrate în cei patru ani nimeni nu ne-a putut spune. Iar cel care, poate, știe răspunsul n-a fost de găsit. O fi încercând pe la vreo stână gustul cașului și-al laptelui...

Romulus Dubăț

Ieri,

Aleșii locali ai Alianței D.A. PNL-PD au primit îndrumări

Toți aleșii locali ai Alianței D.A. PNL-PD (primari, viceprimari și consilieri) s-au întâlnit ieri pentru prima dată într-o ședință comună. Evenimentul a avut loc la Palatul Cultural din Arad, unde au participat peste 300 de persoane. Cuvântul de deschidere a lui Gheorghe Seculici, copreședinte al Alianței D.A. PNL-PD a început cu un îndemn la o marte atenție pentru partidul de guvernământ. **„PSD trebuie să se teamă de ceea ce vom însemna noi în această toamnă la alegerile parlamentare. Motivul pentru care ne-am întâlnit aici este de a pregăti acțiunile pe care vrem să le avem în următoarea perioadă, ca lumea să cunoască cu adevărat această Alianță D.A. PNL-PD"**. Tot în cuvântul de deschidere s-a mai amintit și de **„perioada de opoziție, care a fost cea mai grea. Perioadă în care s-a furat, s-au făcut abuzuri din partea social-democraților, iar noi, opoziția am avut extrem de puține modalități de a ne manifesta nemulțumirea față de legislația promovată, față de actele social-democraților"**, a mai precizat Gheorghe Seculici.

Titu Gheorghiof, copreședinte al Alianței D.A. PNL-PD a prezentat celor prezenți prevederile Legii alegerilor locale pentru Camera Deputaților și Senat și a Legii privind alegerea Președintelui României. În discursul său imperativ s-a putut observa nemulțumirea față de aceste legi, în care i se dă voie Președintelui României să candideze ca independent pe listele social-democraților, acesta putând participa și la campania electorală.

Un alt punct pe ordinea de zi a fost și constituirea Ligii Aleșilor locali ai Alianței D.A. PNL-PD. **„Scopul acestei ligi este de a coordona mai bine activitatea tuturor aleșilor locali și de a elabora programe și proiecte. Liga este dătătoare de speranțe pentru că eu sunt sigur că cei care au fost nominalizați nu ne vor dezamăgi"**, a explicat

Foto: M. Szego

Titu Gheorghiof. Astfel, președinte al Ligii a fost numit Florin Farcașiu (primar Târnova), președinte executiv, Viorel Enache (primar Sântana) iar funcția de vicepreședinte o vor avea: Emilia Brăneț (primar Șagu), Doina Petri (primar Zădăreni), Alexandru Șimandi (primar Zerind) și Dumitru Jura (primar Socodor). Funcția de secretar le-a fost atribuită la șase responsabili zonali: Ioan Fluieraș (zona Crișului), Paul Fluieraș (zona Ineului), Costel Igaș (zona Pecica), Aniela Fâciu (valea Mureșului), Mircea Luca (zona Ghioroc) și Ionel Giurgelea (zona Gurahonț). Prima întâlnire a membrilor ligii va avea loc în cursul săptămânii viitoare.

În mapa de prezentare a momentelor de la această ședință le-a fost înmânat și tabelul pentru strângerea de semnături în vederea susținerii candidaturii lui Theodor Stolojan la Președinția României. În acest sens, Titu Gheorghiof a ținut să precizeze: **„Avem timp foarte puțin la dispoziție pentru a aduna peste 20.000 de semnături. Fac apel la dumneavoastră ca să fiți foarte atenți cum sunt întocmite listele. Să se respecte cerințele întocmai, pentru că timpul nu ne permite să greșim"**. La ședință au mai luat cuvântul și Mihai Calimente, Gheorghe Falcă, Nicu Iotcu și Costel Igaș.

Anca Șumălan

„Inițiativa tinerilor" și-a prezentat raportul de activitate

Asociația „Inițiativa Tinerilor", organizație neguvernamentală, alcătuită din tineri care nu sunt încorporați politic, a avut observatori la alegerile preliminare ale PSD Arad. Au fost acreditați 31 de membri ai asociației, care au monitorizat alegerile în majoritatea secțiilor de votare din municipiu și județ. Abia ieri, în cadrul unei conferințe de presă, Daniel Niță, președintele asociației, a prezentat observațiile făcute de către reprezentanții prezenți la secțiile de votare. **„De la bun început am precizat că nu ne interesează rezultatele alegerilor, nefiind înregimentați politic și nefiind de partea nici unuia dintre candidați.Tocmai din acest motiv, prezentăm abia astăzi observațiile făcute. Am urmărit doar modul în care se respectă regulamentul de desfășurare a alegerilor preliminare,** întocmit de către conducerea **centrală a PSD. Din acest punct de vedere, am constatat mai multe nereguli. Nu afirmăm nici că au fost fraude, nici că nu au fost. Aceasta este treaba PSD-ului, care va trage concluziile"**, a declarat Daniel Niță.

Pentru a fi cât mai concret, Niță a prezentat mai multe Procese Verbale, întocmite în secțiile de votare și contrasemnate de președinții secțiilor. Pe scurt, principalele constatări : în aproape toate secțiile, cei mai mulți electori au votat fără a se legitima cu buletinul de identitate sau cu carnetul de membru și fără a prezenta dovada plății la zi a cotizației, cum cerea regulamentul. S-a motivat că membrii birourilor secțiilor de votare îi cunoșteau pe cei care au fost la vot ● Au fost persoane care au votat pentru mai mulți membri ● În unele localități, de exemplu Nădlac, observatorii au putut vedea exact cum votează fiecare și au constatat că toți au votat conform indicațiilor unei persoane care stătea în fața secției de votare, dar persoana nu a putut fi identificată ● Unele secții de votare au fost deschise mai târziu de ora opt, iar altele au fost închise înaite de ora 20,00, cu explicația că deja votaseră toți membrii înscriși pe liste ● La unele secții au fost completate pe loc carnete de membru de partid ● În unele secții nu au existat cabine de vot, votându-se la vedere, în birourile primarilor.

Așa cum spunea Niță, observatorii asociației„Inițiativa Tinerilor" nu acuză pe nimeni de nimic, ci au făcut simple observații, pe care le vor aprecia cei interesați. **„Apreciez ca pozitiv faptul că PSD a găsit de cuviință să folosească, pentru prima dată în România, acest sistem, un experiment interesant"**, a declarat Niță, precizând că și pentru asociație a fost o premieră, un fel de repetiție în vederea alegerilor generale din noiembrie.

Simion Todoca

Ponta cheamă tineretul social-democrat la Baia Mare

Tineretul Partidului Social Democrat din partea de vest a țării se va întâlni la sfârșitul acestei săptămâni la Baia Mare cu Victor Ponta, președintele Organizației de Tineret a PSD la nivel național. Scopul întâlnirii este de a alege structura de conducere a tineretului social-democrat și de a pregăti Congresul din 18 septembrie de la București. La această întâlnire vor participa toți președinții Organizațiilor de Tineret PSD (OTSD) din partea de vest a țării. Aradul va fi reprezentat de Dorel Căprar, președintele OTSD și de Cristina Kiș, președintele Ligii Studenților Social-Democrați la nivel național.

Anca Șumălan

11 septembrie

(Urmare din pagina 1)

Oare câtă durere înnăbușită va mai suporta America până va ajunge la concluzia biblică a replicii biblice din Vechiul Testament a dintelui pentru dinte?' Soluțiile militare aplicate de Statele Unite în Afganistan și Irak se dovedesc - cel puțin deocamdată - insuficient de eficace. Teroriștii, prinși cu prețul unui greu tribut de sânge american (și nu numai: Armata Română a înregistrat la rândul ei pierderi tragice de vieți omenești), sunt parcă tot mai mulți și mai îndrăzneți, mai sângeroși și mai periculoși, fără să poată fi localizați și făcuți inofensivi. Grupări islamice fundamentaliste îi protejează pe teroriști, ascunzându-i de patrulele americane și chiar unele guverne islamice îi sprijină. Bin Laden nu a fost prins nici după trei ani de asidue și sofisticate căutări, deși Statele Unite dispun de mijloace ultraperfecționate de căutare a persoanelor. Probabil că acum a ajuns într-adevăr furia la par și pentru temutul asasin, dar chiar dacă va fi prins așa cum declară partea americană angajată în lupta contra terorismului internațional, locul său va fi luat de alți mii de fanatici educați la școala fundamentalistă a morții.

Așa cum merg lucrurile în prezent, războiul SUA împotriva terorismului a ajuns într-un impas, într-un moment dilematic: așa nu se mai poate continua! Ori războiul cu terorismul încetează, ori intră într-o nouă etapă de duritate și amploare. Cu teroriștii nu te poți juca de-a războiul ecologic, oricât de civilizat ai fi pentru că ei nu se supun nici unei reguli. America are de ales: ori trece la un război fără menajamente împotriva tuturor celor ce sprijină terorismul internațional, ori renunță la așa numitul război al mileniului trei, în care nu poate dovedi un inamic invizibil.

Pe măsură ce trece timpul, organizațiile teroriste amenință tot mai multe țări din sfera civilizației occidentale, dar nu numai. Atentatele din Rusia ori Osetia de Nord, unde teroriștii ceceni trag fără milă în copii nevinovați de creștini, arată cu claritate că întreaga lume creștină se află sub amenințarea terorismului fundamentalist. Președintele Putin al Rusiei este personal vizat de teroriști și nu este singurul. Orice loc aglomerat din lumea creștină, orice mulțime de oameni, poate deveni o tentație pentru fanaticii cu bombele la brâu. Cât va mai suporta lumea civilizată crimele de un sadism înfiorător comise de asasinii fundamentalismului islamic nu se știe, dar se poate presupune că durerea va determina în final o ripostă devastatoare împotriva a tot ce este terorism criminal în lume.

Avram Iancu a fost comemorat și la Arad

Reprezentanții Uniunii „Vatra Românească" din Arad au depus ieri o coroană de flori la statuia lui Avram Iancu, ieri împlinindu-se 132 de ani de la moartea eroului. Cei prezenți au expus frânturi din istoria neamului care l-au avut ca erou pe Avram Iancu. **„Avram Iancu a fost acela care a dat nemurire neamului său. În 10 septembrie 1872, la Baia de Criș se stinge din viață cel care a reînviat prin moartea sa națiunea română, ridicând-o la ceruri"**, a explicat Doru Bogdan, vicepreședintele Uniunii „Vatra Românească", filiala Arad. De asemenea, absența oficialităților locale a fost aspru criticată, la eveniment fiind prezent doar senatorul Avram Crăciun. **„Ne doare faptul că familia lui Avram Iancu se dovedește astăzi** (n.r.- ieri) **a fi extrem de restrânsă. Când spun aceasta, mă refer la faptul că nu văd pe nimeni aici dintre notabilitățile orașului și județului nostru. Avram Iancu nu trebuie sărbătorit numai la Țebea, Vidra sau la Baia de Criș ci și la Arad"**, a mai precizat Doru Bogdan.

Foto: M. Szego

Anca Șumălan

Avram Iancu cere... armistițiu

„Astăzi, cu bucurie, românilor, veniți / Pe Iancu în câmpie voioși să-l însoțiți...". Acordurile „Marșului lui Iancu" vor răsuna mâine, ca în fiecare an, la Țebea. Fiind un an electoral, se preconizează o prezență masivă, fiecare VIP politic cu știaf asigurându-se că organizațiile județene îi vor asigura „cohorța" necesară, înarmată cu toate cele de trebuință. Care va fi atmosfera ? Greu de anticipat, având în vedere faptul că, așa cum am spus, este un an electoral, iar manifestarea de la Țebea reprezintă un excelent prilej pentru o „baie de mulțime". În mod normal, toți românii care vor fi acolo ar trebui să vină „cu bucurie" și să fie „voioși" alături de Iancu, de spiritul său.

„La Țebea motul Iancu e-ngropat / Pentru neam el a luptat", spun cuvintele unui alt cântec închinat Crăișorului. Cântecul, la fel ca și „Marșul lui Iancu", l-am ascultat în zeci de ocazii, cântat de membri ai diverselor partide, care mergeau la vreun Congres, Conferință Națională, Convenție națională etc. Așadar, măcar asupra acestui aspect, toți sunt de acord : Iancu a luptat pentru neam.

Din păcate, în mai multe rânduri, cu ocazia pelerinajului la Țebea, partea a doua a primei strofe din „Marșul lui Iancu" a fost interpretată total anapoda. „Purtați armele voastre, degrabă s-alergăm / Din locurile noastre pe dușmani s-alungăm". Reprezentanții unor partide politice au considerat că membrii altor partide sunt dușmanii și trebuie alungați de la Țebea. De regulă, „dușmanii" erau reprezentanții partidului de guvernământ, indiferent care. Din moment ce sub guvernarea lor s-au scumpit pâinea, carnea, benzina, încălzirea, curentul electric, era clar că sunt dușmanii poporului și nu merită să se închine la mormântul Crăișorului, care, nu-i așa?-a luptat pentru neam fără să ceară creșterea prețului vieții de zi cu zi, sporirea birurilor, ci tocmai dimpotrivă ! Așadar, afară cu guvernanții ! Alegeți-ne pe noi și veți vedea că guvernanții noștri, așa cum spune în „Marșul lui Iancu", „optzeci de oi despoaie și în frigări le pun"... Evident, pentru populație, nu pentru ei înșiși.

Tableta zilei

Așadar, ce va fi mâine la Țebea? Ca întotdeauna, cei mai expuși huiduielilor, adică guvernanții și pretendenții la guvernare, cer decență, respect față de memoria lui Avram Iancu. Evident, fiecare arată cu degetul spre celălalt, cerându-i să se abțină de la orice manifestare cu iz politic. Probabil că liderii partidului de guvernământ se vor feri să ridice în slăvi „mărețele realizări" care trebuie continuate, iar adversarii lor nu vor dori să recurgă la manifestări ostile.Nu din respect pentru Iancu, ci din calcul electoral. Chiar dacă va fi așa, în fiecare „cohortă" se vor găsi doi sau trei scandalagii care, cunoscuți fiind ca atare, nu vor face parte din delegația oficială, ci vor veni pe cont propriu. Dacă sunt de bună credință, partidele politice vor reuși cu ușurință să-i neutralizeze, dovedind că nu i-au „montat" pe scandalagii, iar manifestările vor decurge așa cum trebuie. Crăișorul, care știe că ar fi zadarnic să le ceară înfrățire, va fi foarte mulțumit și cu încheierea unui armistițiu...

Simion Todoca

UN UNIVERSITAR ARĂDEAN PUBLICĂ LA VIENA

- la "Manz", una dintre cele mai prestigioase edituri juridice din Europa!

Interviu cu conf. univ. dr. Cristian Alunaru de la Universitatea de Vest "Vasile Goldiș" Arad

Conf. univ. dr. Cristian Alunaru împreună cu prof. univ. dr. Rudolf Welser, conducătorul Institutului de Drept Civil al Universității din Viena, și volumul dedicat acestuia.

- D-le Alunaru, în primul rând, cum ajunge un arădean să publice un studiu juridic la Viena ?

- Greu. Sunt membru al Uniunii Juriștilor din Austria și, în această calitate, am participat în ultimuii 8 ani la aproape toate congresele, conferințele și simpozioanele organizate de Uniunea Juriștilor, Universitatea din Viena și Ministerul Austriac al Justiției. La simpozionul privind reforma Codului civil austriac din noiembrie 2002 am prezentat o comunicare privind importanța acestui monument legislativ și influența sa asupra dreptului civil din Transilvania. Atunci organizatorii mi-au propus să scriu un studiu mai amplu pe această temă.

- Cu ce ocazie a fost publicat studiul Dv.?

- La 1 septembrie a.c. a avut loc în marea aulă a Universității din Viena aniversarea profesorului Rudolf Welser, conducătorul Institutului de Drept Civil. Cu această ocazie editura Manz a editat un volum festiv în care au publicat lucrări științifice personalități din Austria și alte 8 țări europene. Vă dați seama ce onorat m-am simțit să apară și numele meu alături de ele!

- Spuneți-ne câte ceva despre editura "Manz" și despre volumul publicat

- Editura "Manz" este un colos în materie, este cea mai puternică și mai cunoscută editură juridică și economică din Viena. Își are sediul pe cunoscuta arteră comercială Kohlmarkt din inima Vienei. Ea reprezintă pentru Austria ceea ce este editura "C.H. Beck" pentru Germania sau, păstrând proporțiile, editura "All Beck" din București pentru România. Cât privește volumul, el este așa cum s-a subliniat la festivitate, o realizare excepțională a Universității din Viena și a editurii Manz, cuprinzând studii realizate de peste 70 autori în toate domeniile dreptului civil, în total peste 1300 pagini.

- Ce ne puteți spune despre lucrarea Dv.?

- Studiul se intitulează "Influența Codului civil austriac asupra dreptului civil în provinciile române, în special în Transilvania". După cum se vede, nu m-am limitat la dreptul din Ardeal, unde Codul austriac a fost aplicabil până în 1943 și influența sa este evidentă - să amintim doar cărțile funciare păstrate până azi. Am căutat să relev influența austriacă și în celelalte provincii românești. Astfel, dacă la 1864 nu s-ar fi abrogat Codul Calimach prin introducerea actualului Cod civil, am fi avut și azi un cod civil de origine austriacă iar nu franceză și am fi avut, poate, cărți funciare în toată țara.

- Cum a fost la Viena ?

- Impresionant. Aula mare a Universității arhiplină, universitari din toată Europa, președintii celor mai importante instanțe și instituții juridice, inclusiv toți foștii miniștri ai justiției ai Austriei.

- Ce influență va avea această participare asupra activității Dv, viitoare - științifice și practice, în calitate de avocat?

- Pe lângă multe alte avantaje, importanța unor asemenea manifestări este dată și de contactele umane care se stabilesc cu acest prilej. Am întâlnit nu numai teoreticieni, specialiști din toată Europa dar și practicieni, inclusiv întreaga conducere a avocaturii din Viena. Aceste legături vor putea fi deosebit de utile în perspectiva integrării României în UE.

- Planuri de viitor?

- Vă spun doar că peste câteva zile plec la Bonn la Congresul Juriștilor Germani. După aceea, mai vorbim!

- Vă mulțumim.

Doru Sava

TESTAMENTUL

Potrivit art. 802C.civ. "testamentul este un act revocabil prin care testatorul dispune, pentru timpul încetării sale din viață, de tot sau parte din avutul său".

Obiectul principal al testamentului îl constituie legatul, prin care testatorul desemnează una sau mai multe persoane care, la decesul sau, urmează să dobândească cu titlu gratuit întregul sau patrimoniu sau o fracțiune din acesta ori anumite bunuri determinate. Alături de legate, sau chiar fără a cuprinde legate, testamentul poate conține și alte manifestări de ultima voință a defunctului: exheredări, sarcini impuse moștenitorilor, revocarea unui testament anterior, recunoașterea copilului din afara căsătoriei, dispoziții privind funeraliile, recunoașterea unei datorii.

Pentru a fi valabil, testamentul trebuie să îndeplinească condițiile de validitate necesare oricărui act juridic: capacitatea de a îndeplini actul; consimțământul valabil și neviciat; obiect determinat și licit; cauza reală, licită și morală.

Art. 856C.civ. menționează că "orice persoană este capabilă de a face testament, dacă nu este oprită de lege." Astfel, nu pot dispune prin testament: minorul care nu a împlinit vârsta de 16 ani, persoana pusă sub interdicție judecătorească, persoana lipsită de discernământ în momentul întocmirii testamentului (lipsa discernământului trebuie dovedită în mod neechivoc, prin probe concludente, folosind orice mijloc de probă). Minorul care are 16 ani poate dispune prin testament, dar numai de jumătate din ceea ce ar putea dispune dacă ar fi o persoană majoră. (art. 807C.civ.)

Alături de condițiile de valabilitate, legea prevede "ad solemnitatem", sub sancțiunea nulității absolute, anumite forme testamentare. În toate cazurile însă, indiferent de forma sa, testamentul trebuie să fie scris. Nu se recunoaște valabil testamentul verbal. În lipsa acestui înscris, intenția testatorului nu poate fi dovedită, chiar dacă ar fi fost împiedicat să testeze de către o forță majoră, o terță persoană sau chiar dacă și-ar fi exprimat voința prin viu grai sau prin aprobarea unui proiect de testament nesemnat. În schimb, dacă testamentul a existat în forma sa legală, dar a fost distrus, pierdut sau dosit, cel interesat poate folosi orice mijloc de probă pentru dovedirea cuprinsului acestui înscris. De asemenea, este posibilă acoperirea acestui neajuns al formei prin confirmarea, ratificarea sau executarea voluntară și în cunostință de cauză a actului de către moștenitorii legali. Această obligație este una "imperfectă" și nu poate fi valorificată prin acțiune în justiție.

Testamentul poate avea mai multe forme și anume:

- testamentul olograf este acel acela "scris în tot, datat și semnat de mâna testatorului"(art.859C. civ.). Este nul testamentul scris de altul sau chiar de testator dar cu mijloace mecanice(mașina de scris, computer), chiar daca este semnat în fața martorilor sau se arată expres că acest act reprezinta voința sa. De asemenea, este nul dacă în locul semnăturii s-a folosit un sigiliu, ștampila sau punerea degetului. Testamentul olograf are putere doveditoare dacă este recunoscut, expres sau tacit, de către moștenitori. Persoanele interesate pot însă să conteste valabilitatea testamentului declarând că nu recunosc scriitura și semnătura. Verificarea testamentului se face de către instanța prin procedura verificării de scripte și efectuarea unei expertize; proba cu martori, chiar dacă este utilă, este insuficientă.

Testamentul autentic este cel învestit cu forma autentică de către notarul public, prin încheiere, în condițiile legii. Competența notarilor publici, în acest caz, este una generală, autentificarea putându-se face la orice birou notarial din țară, indiferent de domiciliul testatorului. Un exemplar original al testamentului autentic se păstrează în arhiva biroului notarial, ruperea de către testator a exemplarului rămas asupra sa neavând nici o relevanță (nu valorează revocare). Testatorul nu poate fi reprezentat la autentificare, fiind necesară prezența sa în persoană. Dacă notarul refuză autentificarea, prin încheiere de respingere motivată, testatorul poate ataca în justiție. Refuzul notarului intervine, de exemplu, dacă constată lipsa discernământului testatorului. Dacă există îndoiala asupra acestui fapt va trece la autentificare numai dacă un medic specialist atestă, în scris, existența discernământului. În toate cazurile, autentificarea în sine nu face dovada discernământului, lipsa acestuia putând fi dovedită de către cel interesat prin orice mijloc de probă. În ceea ce privește forța probantă, acest testament face deplina dovadă, până la înscrierea în fals, în ceea ce privește constatările personale ale notarului și până la proba contrară, în ceea ce privește declarațiile testatorului consemnate în încheierea de autentificare.

Testamentul făcut în străinătate de un cetățean român este valabil dacă respectă condițiile de formă prevăzute de legea națională sau de legea domiciliului testatorului ori de legea locului întocmirii testamentului în vigoare fie la data întocmirii testamentului, fie la data deschiderii moștenirii.

Jurist Horia Surtea

Procedura divorțului

Pentru a se pronunța divorțul soții trebuie să introducă o cerere de divorț la judecătoria în circumscripția căreia se află ultimul domiciliu comun al acestora, însă numai dacă cel puțin unul dintre soți locuiește la acest domiciliu. În caz contrar, cererea se introduce la judecătoria de la domiciliul soțului pârât, iar dacă acesta nu mai locuiește în țară sau are domiciliul necunoscut cererea se va introduce la judecăroria de la domiciliul soțului reclamant. În cazul divorțului soții nu pot să aleagă o altă instanță decât cea prevăzută, iar o schimbare a domiciliului în cursul procesului nu determină competența altei instanțe.

Cererea de divorț trebuie să cuprindă anumite mențiuni:

- instanța căreia se adresează
- numele și domiciliul soților
- obiectul cererii (desfacerea căsătoriei); se pot face și alte solicitări cum ar fi cele referitoare la nume, încredințarea copiilor minori, pensia de întreținere, partajarea bunurilor comune
- motivele care justifică divorțul și arătarea textului de lege
- dovezile pe care se bazează motivele și pretențiile
- numele copiilor minori (dacă nu există se arată acest lucru în mod expres)
- semnătura soțului care introduce cererea (dacă se dorește divorțul prin acordul soților cererea se va semna de ambii soți).

La această cerere se vor anexa următoarele acte pentru ca dosarul să fie complet: certificatul de căsătorie, certificatul de naștere al copilului minor (ambele în copii legalizate), chitanța prin care s-a făcut plata taxei de timbru, timbrul judiciar.

Având dosarul astfel constituit, soțul care dorește desfacerea căsătoriei se va prezenta personal la președintele judecătoriei arătate mai sus care va fixa termenul la care se va judeca divorțul. De menționat este faptul că în cazul divorțului de comun acord termenul de judecată nu poate fi mai mic de 2 luni de la data introducerii cererii.

După introducerea cererii de către soțul reclamant, celălalt soț poate, la rândul său, să ceară divorțul introducând o „cerere reconvențională" prin care să arate că vina aparține și soțului reclamant sau, dimpotrivă, că vina aparține de fapt numai acestuia.

Pe durata procesului soții sunt obligați să fie prezenți la fiecare termen de judecată. Soții pot să fie asistați de avocați, dar nu pot să fie reprezentați, adică în fața instanței nu sè poate prezenta numai avocatul neînsoțit de soț. Lipsa nejustificată a soțului reclamant are drept consecință respingerea cererii, apreciindu-se că acesta a renunțat la desfacerea căsătoriei. Lipsa soțului pârât nu atrage însă respingerea cererii celuilalt soț, dar va atrage respingerea propriei sale cereri (reconvenționale), astfel că, în cazul existenței unei astfel de cereri, prezența soțului pârât este și ea obligatorie. De asemenea, este imperios necesară prezența ambilor soți în fața instanței la toate termenele de judecată dacă s-a cerut divorțul de comun acord. Dacă lipsește unul dintre soți, în acest caz, pentru a avita respingerea cererii, soțul prezent poate solicita desfacerea căsătoriei din vina celuilalt soț, dar va trebui să facă dovada unor motive temeinice.

Pe baza cererii de divorț și a probelor prezentate de către soți, instanța va pronunța hotărârea de divorț. Soțul nemulțumit va putea ataca această hotărâre cu apel și apoi cu recurs în termen de 30 de zile de la data comunicării. Hotărârea va fi comunicată, din oficiu, și serviciului de stare civilă, care va face mențiunea necesară pe actul de stare civilă (din acest moment divorțul va avea efecte și față de alte persoane).

Pe tot parcursul procesului soțul reclamant poate să renunțe oricând la desfacerea căsătoriei, fără ca soțul pârât să se poată opune. De asemenea, soții se pot împăca determinând închiderea procesului și menținerea căsătoriei. Pentru a se constata împăcarea este util ca soții să fie prezenți în fața instanței, dar este îndeajuns ca la dosar să existe o cerere din care să reiasă cu certitudine acest lucru.

Jurist Horia Surtea

Protecția martorilor

Programul de protecție a martorilor, instituție reglementată de Legea 964/2002 se referă la persoanele care pot oferi date determinante pentru aflarea adevărului în cazuri generate de infracțiuni deosebit de grave. Cazurile pentru care martorii sunt protejați se referă la infracțiuni contra siguranței statului, terorism, crimă organizată, spălare de bani, corupție sau orice alt tip de infracțiune al cărui minim de pedeapsă este de 10 ani închisoare sau care presupune recuperarea unui prejudiciu de cel puțin 50.000 de euro.

Cei care intră în progarmul de protecție a martorilor sunt persoane care aduc date determinante pentru rezolvarea unor cazuri importante, cei care iau cunoștință întâmplător de asemenea fapte sau cei care se află în posesia unor date relevante și sunt în închisoare. Pentru aceștia din urmă este prevăzută reducerea la jumătate a pedepsei, în condițiile în care colaborează cu Poliția.

Autoritățile statului trebuie să ia măsuri ferme pentru protecția unor astfel de martori, întrucât pentru deconspirarea persoanelor protejate personalul Oficiului riscă cinci ani de închisoare. Dacă deconspirarea martorului are drept consecință decesul acestuia, cei vinovați pot primi până la 25 de ani de închisoare.

Persoana care intră în programul de protecția a martorului i se protejează declarația luată, identitatea, poate fi audiat cu imaginea sau vocea distorsionată, poate fi păzit, i se poate asculta telefonul sau în cazuri extreme i se poate schimba identittaea, domiciliul sau chiar înfățișarea.

Dacă în țările occidentale bugetul instituției care se ocupă de protecția martorilor (la noi Oficiul național pentru protecția martorilor) poate ajunge la zeci de milioane de euro, MAI asigură pentru fiecare caz în parte sumele necesare pentru operațiunile de „acoperire".

D. S.

Din lumea oamenilor de afaceri

Nuntă la „pachet”

În organizarea unui eveniment orice amănunt contează. Iar cum amănuntele fac întregul, aproape orice lipsă nu va trece neobservată.

Și la noi au apărut oameni care doresc ca totul să iasă ca la carte. Cineva însă trebuie să se ocupe de toate astea. Așa au apărut și specialiștii în domeniu. „Ideea de realizare a firmei mi-a venit încă din copilărie, de la pasiunea pentru sonorizări și filmări. Cred că acesta a fost începutul”, spune Horia Cociuba. În 1996 a înființat firma Paradox Consulting, care are ca logo „totul pentru o petrecere reușită”.

La început o cameră video și sculele de muzică au fost suficiente. Anii au trecut și pretențiile clienților au devenit mai sofisticate. Acum firma are capacitatea de a face totul de la A la Z pentru ca orice eveniment să iasă așa cum vrea clientul. Care sunt „ingredientele” succesului?

„Nu cred că există o rețetă universală. În primul rând, este nevoie de prezență de spirit și de multă creativitate din partea celor care lucrează. Nu mai puțin importantă este și disponibilitatea celor care au făcut comanda, dar și a invitaților de a ieși din rutina zilei, de a savura fiecare moment și fiecare detaliu”, adaugă Horia Cociuba.

Indiferent dacă este vorba de o nuntă, botez, banchet, aniversare, recepție, dineu sau o prezentare, totul pornește de la alegerea locației. În funcție de aceasta se alege și „designul”. Toate acestea sunt puse în practică de profesioniști cu mare experiență și care dau dovadă de seriozitate. Pentru că trebuie să te miști repede, să oferi soluții optime și la timp.

La momentul de față, „Paradox” poate realiza și 15 evenimente într-o singură zi, fără să fie uitat nici cel mai mic detaliu. Desigur, fiecare comandă se pregătește cu câteva zile înainte, în ultima zi realizându-se doar retușurile. Nici o comandă nu seamănă, nu poate

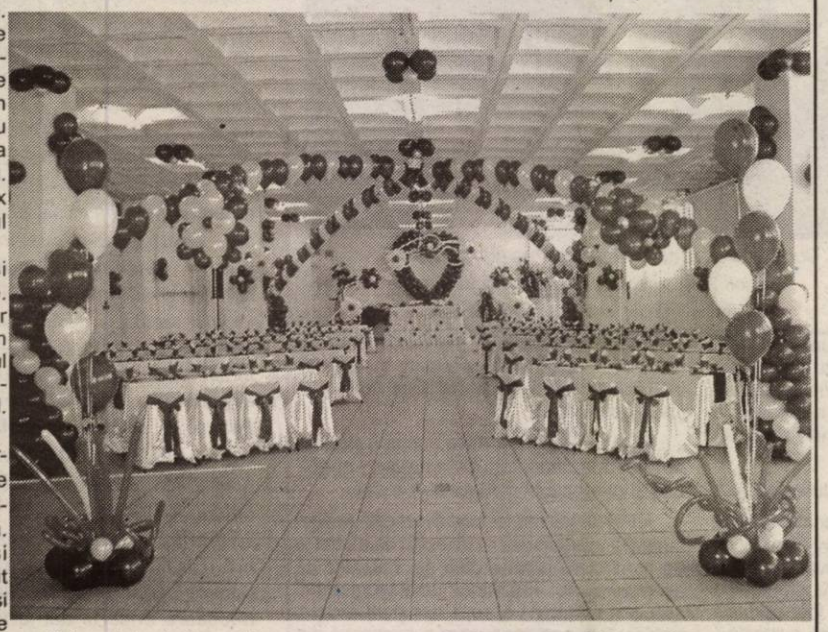

fi trasă la indigo. Fiecare are ceva unic. De aceea și clienții au făcut ca firma să-și diversifice gama de oferte de la sonorizări, filmări, fotografii, decorări de săli s-a ajuns la „îmbrăcarea scaunelor în huse, șervețele inscripționate, pahare gravate pentru miri, tunuri de confetti și aproape orice dorește clientul.

„Ca să ții pasul mereu trebuie să faci investiții. Este ușor să vorbești despre ele, mai greu e să le faci. În acest domeniu investițiile nu se opresc niciodată, tot timpul trebuie să ai capacitatea să oferi servicii și produse noi”, punctează Cociuba.

Firma are și un clovn care lasă copiii cu gura căscată. Au fost și solicitări mai neașteptate, dar care au fost onorate. Câteva dintre acestea: confecționarea unui tort din scutece, împachetarea unui autoturism în hârtie igienică, filmarea unei nașteri, o coroană funerară din baloane.

Calitatea serviciilor este cea mai bună reclamă. Astfel că firma arădeană a ajuns să onoreze comenzi și la Iași, Salonta, dar și în Ungaria, Germania și Italia. Originalitatea, lucrul bine făcut pot aduce bani. Și în cazul organizării de evenimente.

G. Constantinescu

Prețul pâinii sfidează Guvernul

Grâul s-a făcut în acest an mai mult ca niciodată în cei 14 ani postdecembriști. Numai că nici de această dată producătorii nu sunt mai fericiți. Recolta bogată nu le va aduce venituri mai mari. Dacă în 2003, prețul unui kilogram de grâu se situa între 6000 și 7000 de lei, în acest an acesta a scăzut la 4000 de lei. Între timp costul lucrărilor agricole a crescut. Cei mai mulți se gândeau că vor obține un profit, dacă prețul grâului va fi măcar la nivelul anului trecut. Însă producția mare a făcut ca prețurile să scadă. În mod logic și prețul pâinii ar trebui să coboare. Asta este însă tot o socoteală pe hârtie, calculul la care a marșat și premierul Năstase. Care a spus că „pâinea ar trebui să se ieftinească cu 500 de lei pe kilogram”. Numai că realitățile nu stau chiar așa. Cel puțin până la acest moment prețul s-a menținut constant, deși au trecut câteva luni de la recoltarea grâului din acest an. Așadar nu s-a produs nici o reacție. Dar ce stă dincolo de acest joc al cifrelor?

Practic, pentru un kilogram de pâine se folosesc 800 de grame de făină, plus celelalte ingrediente. Făina reprezintă circa trei sferturi din cost. Iar un kilogram de făină de calitate bună costă 12.000 de lei net. „Am încercat să ieftinească însă nu am reușit. Pâinea nu se coace la soare. Intră gaz, electricitate. Utilități la care prețurile se ajustează trimestrial, în plus s-au scumpit și carburanții. Toate acestea se repercutează asupra costurilor. Or, noi n-am mai scumpit pâinea, cu toate că producerea ei ne costă mai mult. Am încercat cu făină mai ieftină, dar nu a ieșit calitate. Și nu-mi pot permite să-mi bat joc de clienți. După părerea mea toate aceste îndemnuri de ieftinire sunt... praf electoral. Practic acest lucru nu este posibil” spune un important producător de pâine arădean.

De altfel și reprezentanții patronatului din panificație Rompan au spus că prețul nu va scădea. Premierul a cerut de ce acest fapt nu e posibil, iar Autoritatea Națională de Control, Ministerul Agriculturii și Ministerul Finanțelor Publice vor face controale și analize pe această temă.

În cele din urmă, dacă tot vorbim de economie de piață, piața ar trebui să decidă prețul. În fond sunt atâția producători de pâine. Care fiecare ar vrea să nu aibă concurență. Așa că fiecare și-a făcut socotelile să vândă pâinea cu 1000 de lei mai puțin decât altul, ca să-l scoată din competiție. Jocul cererii-ofertă este singurul arbitru imparțial. Iar reducerea de 500 de lei este o părere. Și până acum prețul pâinii nu ascultă de Guvern...

G. Constantinescu
Foto: M. Szego

Cât va fi partea lunară a statului din leafă, în 2005

După cum deja se știe, de anul viitor vom avea trei cote de impozitare (în loc de cinci, câte există în prezent), în ceea ce privește veniturile din salarii. Astfel, la un venit lunar impozabil de până la 2.700.000 impozitul va fi de 14%. Persoanele cu venituri impozabile între 2.700.001 și 14.500.000 vor plăti un impozit de 378.000 lei plus 26% din ceea ce depășește suma de 2.700.000. Cei care au salarii mari și venituri impozabile de peste 14.500.000 vor plăti impozit de 3.446.000 lei plus 38% pentru ceea ce depășește suma de 14.500.000.

În ceea ce privește deducerea personală de bază, aceasta a rămas 2 milioane de lei (cu toate că la început se vorbea de 2,2 milioane).

Tot de la 1 ianuarie 2005, plătitorii următoarelor venituri au obligația de a calcula, de a reține și vira impozit prin reținere la sursă, a unei cote de 14% din venitul brut:

- venituri din drepturi de proprietate intelectuală
- venituri din vânzarea bunurilor în regim de consignație
- venituri din activități desfășurate în baza contractelor de agent, comision sau mandat comercial
- venituri din activități desfășurate în baza contractelor/convențiilor civile încheiate potrivit Codului Civil
- venituri din activitatea de expertiză contabilă și tehnică, judiciară și extrajudiciară.

G. Knap

Sanevit 2003 așteaptă cele 40 de miliarde

● Până atunci salariile sunt asigurate de ouăle „Kinder”

Sanevit 2003 este o firmă nouă, urmașa fostei Sanevit. AVAS, acționarul majoritar, trebuia să pompeze capital de lucru pentru ca activitatea să demareze la o capacitate acceptabilă. „Numai că în campania electorală toți au «rezolvat» situația. Însă realitatea este că banii s-au irosit”, precizează directorul fabricii, Mircea Roman. Iar suma nu este mică, fiind vorba de 40 de miliarde de lei. Documentația se plimbă de la AVAS la Guvern și retur. Iar timpul trece. Pentru ca lucrurile să se miște ar fi nevoie de o hotărâre de guvern. „Dacă asta se rezolvă, marile probleme s-au soluționat”, adaugă Roman.

Acum, Sanevit 2003 are 65 de angajați, doar două linii de producție din cele patru fiind operative.

Se mai fabrică ace și seringi de unică folosință, însă comenzile sunt relativ modeste. În schimb, se confecționează componentele de plastic pentru ouăle „Kinder”. De fapt, acest contract asigură, cel puțin în prezent, salariile muncitorilor.

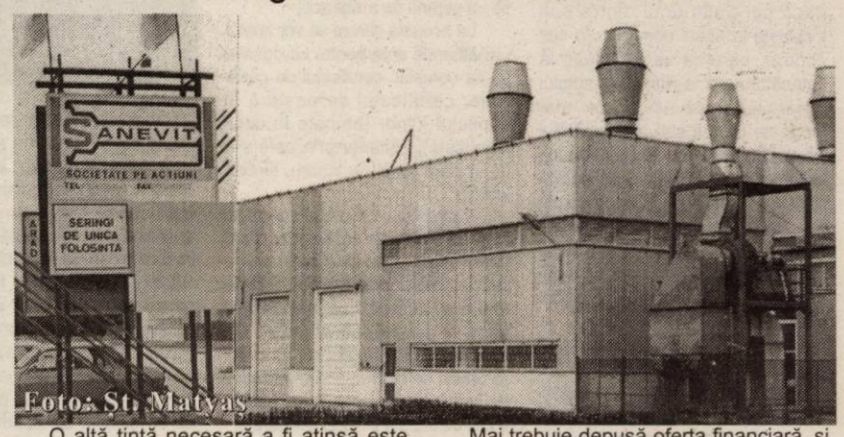

Foto: St. Matyas

O altă țintă necesară a fi atinsă este Licitația organizată de Ministerul Sănătății pentru 12 milioane de seringi și 14 milioane de ace de unică folosință. Valoarea contractului se cifrează la circa 20 miliarde de lei.

Mai trebuie depusă oferta financiară, și la sfârșitul lunii se va anunța firma câștigătoare. Cu banii de la AVAS și câștigarea licitației „lucrurile ar intra pe făgașul normal”, spune directorul Roman.

G. Constantinescu

Dacă taxele vamale la importuri rămân

Prețul cărnii de porc va crește, spun procesatorii

Atât prețul cărnii de porc cât și cel al produselor din carne ar putea fi majorat în scurt timp, dacă Guvernul nu va elimina, chiar temporar, taxele vamale la importurile de carcasă. Așa au anunțat zilele trecute procesatorii. Aceștia spun că mezelurile ar putea fi mai scumpe cu 15%, iar carnea cu 25%.

Mulți procesatori din România recurg la importuri deoarece prețul carcaselor

autohtone s-a mărit foarte mult în ultimele luni, depășind prețul carcasei provenind din țări ale Uniunii. În plus, existența dezechilibrului dintre cerere și oferta internă (aceasta din urmă neacoperind necesarul) face ca importurile de materie primă să fie preferate de către procesatori.

Crescătorii au mărit, într-adevăr, prețurile la carcasă, cu circa 20.000 pe kilogram, dar au spus că le vor scădea deoarece noile cereale au prețuri mai mici (!). Însă povestea reducerii prețului la carne datorită ieftinirii cerealelor, pe care consumatorii o aud în fiecare an, nu o mai crede nimeni. Cumpărătorii s-au lovit de o scumpire la carne și mezeluri cu puțin timp în urmă. Creșterea costurilor cu materia primă, dar și cu combustibilii, au dus la o majorare cu circa 10 procente. Degeaba se acuză reciproc crescătorii și procesatorii de scumpiri, cei afectați sunt cumpărătorii, care au ajuns să plătească tot mai mult pe carnea și produsele din carne de porc.

În magazinele arădene un kilogram de pulpă de porc costă acum între 140.000 și 170.000 de lei. Ceafa e mai scumpă, iar prețul cotletului e mult mai mare.

G. Knap
Foto: V. Musca

Aplicarea tapetului

Criteriile alegerii tapetului

Multitudinea de modele și culori a tapetelor fac uneori ca alegerea celui potrivit să fie dificilă. Cu excepția ideilor dvs. asupra cum ar trebui să arate acesta, în luarea unei decizii potrivite un rol mare îl are încăperea în care va fi lipit. Astfel, pentru fiecare încăpere (bucătărie, baie, camera copilului etc.) trebuie ales un tapet cu proprietăți corespunzătoare. Pe fiecare tapet există simboluri care informează despre calitățile și modul de întrebuințare a materialului.

Pregătirea peretelui

Pregătirea suprafeței peretelui este deosebit de importantă. Uneori această operațiune va consuma mai mult timp decât însăși tapetarea propriu-zisă. Vechiul tapet trebuie înlăturat. Dacă peretele este acoperit cu vopsea cu dispersie, suprafața trebuie atent controlată dacă vopseaua este bine prinsă pe perete. Pentru aceasta vopseaua trebuie alocuri zgâriată. Ori se poate lipi pe peretele vopsit o bandă adezivă care trebuie apoi dezlipită. Dacă pe ea rămân urme de vopsea atunci peretele trebuie curățat. Dacă pereții au fost zugrăviți cu alt fel de vopsele (când sunt umezite se închide la culoare), trebuie neapărat spălați. După uscare suprafața trebuie acoperită cu stabilizator.

Lipirea tapetului

Alegerea adezivului potrivit depinde de tipul tapetului. Cele ușoare, subțiri se vor lipi cu adezivi diluați, pentru cele grele este nevoie în schimb de adezivi denși. Aveți întotdeauna în vedere indicațiile producătorului tapetului și al adezivului. Este important ca în cazul diluării adezivului în apă rece să nu se producă cocoloașe. După circa 30 minute adezivul este utilizabil. Pentru unele tapete trebuie folosit un adeziv puternic. Așa sunt de exemplu tapetele cu modele în relief. Pentru altele este nevoie de adeziv special. Așa sunt cele din fibră de sticlă, vinil sau cele țesute.

Aplicarea primei fâșii

Lipirea primei fâșii de tapet se face începând întotdeauna de la partea luminată a peretelui (fereastra) așa încât marginile să nu fie vizibile. Pe fiecare suprafață a peretelui prima fâșie de tapet trebuie aplicată ținând seama de verticală. Aceasta se stabilește cu un fir de plumb. Astfel și celelalte fâșii vor fi verticale.

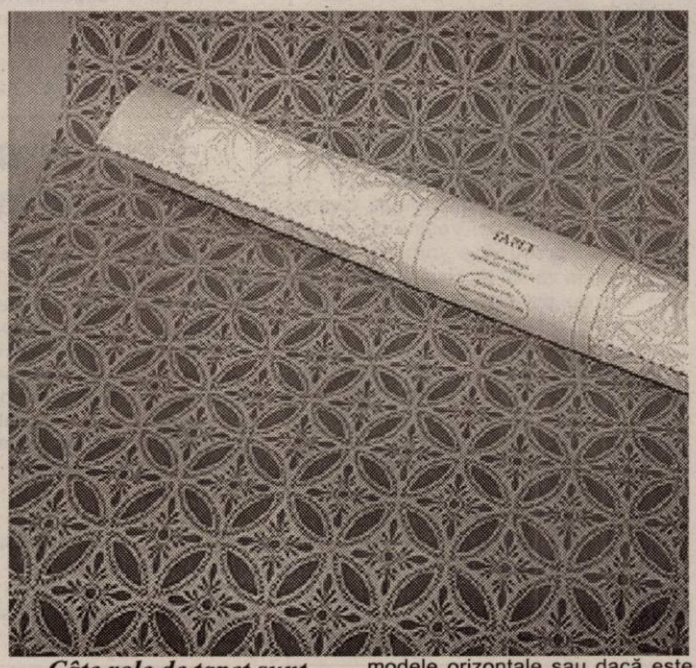

Câte role de tapet sunt necesare?

O rolă de tapet - așa numit „euroroll" -are următoarele dimensiuni: 53 cm lat și 10,05 m lungime. Prin urmare acoperă 5 mp de perete.

Tabelul alăturat vă poate ajuta să cumpărați numărul de role potrivite. Ușile și ferestrele sunt incluse. Încăperile a căror pereți au forme neregulate sunt foarte greu de acoperit și calculele trebuie făcute mai precis.

Păstrați câteva role pentru reparațiile ce trebuiesc făcute ca urmare a unor deteriorări accidentale a tapetului.

Schimbarea proporțiilor încăperilor

Un tapet bine ales poate schimba proporțiile unei încăperi. Astfel o cameră puțin înaltă va părea altfel dacă pereții vor fi tapetați cu modele cu dungi verticale. Tavanul însă trebuie acoperit cu tapet de culoare deschisă. Un spațiu va părea mai puțin înaltă dacă aplicăm tapet cu dungi ori modele orizontale sau dacă este despărțit de tavan prin bolură ori dungă orizontală.

În general tapetele în culori deschise dau speranță de spațiu larg. Firesc un spațiu va părea mic dacă alegem tapete cu modele mari pentru pereți ori de culori închise.

Evident tapetul trebuie armonizat cu mobilierul. Un tapet cu modele accentuate nu suportă o cameră dens mobilată. Dar și tapițeria mobilei ori perdelele trebuie să fie în ton cu tapetul, astfel încât încăperea să fie armonioasă.

Arome și mirosuri în locuință

Într-o locuință parfumată, atmosfera e plăcută și reconfortantă. Cum mirosul are un efect puternic asupra corpului și creierului nostru, într-o casă parfumată și psihicul e sănătos.

Chiar dacă nu realizăm întotdeauna, reacțiile noastre sunt puternic influențate de mirosuri. Se știe că aromele plantelor pot avea un rol de relaxare sau de stimulare. Pentru a ne simți bine în propria locuință, trebuie să învățăm să le folosim în avantajul nostru.

Spre exemplu, trandafirul și zambila sunt recomandate ca răcoritoare și revigoratoare atunci când vă simțiți obosiți. Pe de altă parte, crinul și narcisa au proprietăți sedative; dacă țineți în cameră aceste flori, parfumul acestora vă poate provoca o stare de transă.

Aroma florilor și a ierburilor, dar și a mirodeniilor, se datorează conținutului lor de uleiuri vegetale (sau volatile). Aceste uleiuri pot avea proprietăți antiseptice, hipnotice, afrodisiace, tonice, diuretice și analgezice, în funcție de florile de la care provin.

E bine de știut că: ● un efect nociv asupra uleiurilor volatile le au căldura, lumina, aerul și umiditatea. De aceea, ele trebuie ținute întotdeauna în locuri întunecoase, răcoroase și uscate ● ca buchețelele de lavandă pe care le puneți de obicei în dulap să nu se scuture după un timp, puneți lavanda în săculețe de pânză, iar acestea atârnați-le de umerașe. ● dacă uscați flori, răsfirați-le pe un carton așezat într-un loc uscat și răcoros, altfel e posibil ca florile să mucegăiască. ● țineți lumânările parfumate în frigider. Când sunt aprinse, acestea ard mai încet. ● dacă vreți să vă influențați în bine starea psihică, adăugați în cada cu apă pregătită pentru baie câteva picături de uleiuri volatile. Uleiul de lavandă vă ajută la relaxare, după o zi obositoare, cel de pin vă stimulează, pentru a fi în formă. ● înainte de a adormi, lăsați să ardă o lumânare parfumată, timp de 10 minute, dar evitați mirosmele de citrice, acestea nu calmează, ci dau o stare de agitație.

Recomandări pentru instalațiile electrice

Sunt destule cazuri când „sare" siguranța sau, mai rău, se arde cablul electric ori priza se prăjește pentru că siguranța a fost „întărită". Ce e de făcut? În primul rând nu este bine să improvizați cu lițe mai multe ca „siguranța" să țină. Lucrul acesta ar putea avea consecințe dramatice.

De aceea, câteva repere în ce privește instalația electrică ar fi utile. În general, la clădirile cu destinația de locuință, numărul de prize duble sau simple pe un circuit se calculează astfel ca puterea totală a receptoarelor racordate la ele să nu depășească 2000 W.

Pentru receptoare de puteri mari se vor prevedea circuite separate, dimensionate corespunzător. La această categorie intră instalațiile de climatizare, de încălzire etc.

Puterea disponibilă pentru o locuință se stabilește în funcție de gradul de confort și de dotări. Este necesar cel puțin câte un loc de lampă pentru fiecare încăpere ori dependință. Se recomandă ca pentru un apartament cu una sau două camere o putere disponibilă între 6 și 10 kW, iar pentru o locuință cu 3- 5 camere între 15 și 20 kW. Verificarea puterilor se poate face prin însumarea puterilor instalate ale tuturor aparatelor electrocasnice, precum și a puterilor disponibile ale circuitelor de prize.

Un alt factor important este accesibilitatea. Întrerupătoarele se vor monta la o înălțime situată între 60 de centimetri și 1,5 metri față de podea.

Prizele în încăperile pentru copii este bine să fie montate la o înălțime mai mare de 1,5 metri.

La montarea aparatelor de comutație pe verticală, ordinea de montare de sus în jos este: întrerupător, comutator sau buton de lumini, buton de sonerie, priză de curenți tari, priză de curenți slabi.

G. C.

Pregătirea grădinii pentru iarnă

Felul în care vă va arăta grădina în primăvara anului următor depinde mult de modul în care o pregătiți pentru iarnă. Ca plantele și florile din grădină să treacă cu bine peste iarnă și să revină la viață în anul viitor, trebuie efectuate unele lucrări de îngrijire. Lucrările de toamnă sunt foarte importante; acum se recoltează semințele care se vor semăna fie în următoarele luni, fie în primăvara viitoare. Unele plante trebuie mutate, puse la păstrat peste iarnă, iar altele se protejează de îngheț îngropându-le sau acoperindu-le cu diverse materiale. Arbuștii și tufele prea dese se răresc și eventual, se replantează. De asemenea, în această perioadă se văruiesc trunchiurile pomilor din grădină, se învelesc la bază, pentru a-i proteja de rozătoare. Și, nu în ultimul rând, se îngrașă solul.

Ce se face acum?

▼ La florile anuale se recoltează semințele atunci când capsulele sunt uscate. Plicurile în care se pun acestea trebuie ținute în locuri uscate.

▼ Bulbii de zambile, scoși din pământ în iunie-iulie, se plantează la o adâncime de circa 10 cm. La fel în ceea ce privește bulbii de lalele. Bulbii de narcise, scoși în iulie-august, se plantează la 15 cm adâncime. E bine ca pe timpul iernii toți bulbii să fie acoperiți cu un strat de paie sau frunze.

▼ Se recoltează rizomii, tuberculii și tuberobulbii la unele flori, cum ar fi canna, dalia, gladiola, și se depozitează peste iarnă în încăperi speciale. Peste iarnă, tuberculii trebuie controlați tot timpul, pentru a depista eventualele îmbolnăviri.

▼ Trandafirii, chiar dacă sunt destul de rezistenți la ger, și diferiți arbuști decorativi trebuie protejați de îngheț. Trandafirii nu se acoperă cu gunoi, frunze, fân, care țin umezeala.

▼ În jurul liliacului, solul se sapă la circa 12 cm adâncime. Nu trebuie nivelat solul săpat.

Tratamentul materialului lemnos

Lemnul este un material apreciat atât din punct de vedere al calităților sale în realizarea unei construcții, cât și din considerente estetice și de costuri mai scăzute. În plus, oferă și o prelucrare mai ușoară și un montaj mai facil decât o soluție constructivă echivalentă din alte materiale.

Însă pe lângă avantajele certe și lemnul, ca și orice alt material, are și unele inconveniente. Face parte din categoria materialelor biodegradabile și ușor inflamabile. El constituie o sursă de hrană pentru bacterii și insecte, fiind destul de sensibil la condițiile de mediu, dar și la acțiunea focului. Există însă câteva soluții pentru îmbunătățirea parametrilor cu privire la durabilitate, aspect estetic și rezistența la foc.

Toate speciile de lemn sunt sensibile la aceste probleme, într-o perioadă mai lungă sau mai scură de timp. Stejarul și cireșul sunt cele mai rezistente , urmate de salcâm și frasin. Puțin durabile sunt rășinoasele.

Aplicarea tratamentelor de protecție pot crește durabilitatea materialului lemnos de câteva ori față de unul netratat.

În mod firesc, cele mei expuse riscului degradării sunt părțile de construcție din lemn aflate într-un mediu favorizant, și anume în contact cu solul ori plasate în contact direct cu eventualele intemperii.

Lemnul folosit în interior este mai puțin expus, în cazul său riscul există pentru ciuperci și insecte. Protecția se face cu produse fungicide și antiseptice. Pentru un tratament corect, substanțele se vor aplica și pe părțile ascunse ale lemnului. Desigur, aceste operațiuni trebuie făcute în momentul ridicării construcției ca părțile de lemn să fie „închise".

În cazul lăcuirilor este necesară aplicarea o dată la trei ani.

Lemnul find și ușor inflamabil se recomandă și tratarea ignifugă. Operația se face cu substanțe speciale, care au scopul de a mări rezistența la ardere. Substanțele ignifuge conduc la o întârziere a aprinderii.În cazul în care focul s-a aprins, acesta poate fi stins mai ușor.

Un tratament complet al lemnului cuprinde: ignifugarea cât și protecția lemnului la insecte și ciuperci. Există soluții care îndeplinesc toate aceste roluri. La prima vedere pare o cheltuială în plus, care îngreunează bugetul, dar care în timp își va dovedi utilitatea.

Gabriel Ștefan

Cu undița pe malul Mureșului

Făcând o scurtă plimbare pe malul Mureșului, i-am întrebat pe mai mulți pescari ce temeiuri îi îndeamnă să stea ore și ore în șir în așteptare, la capătul unui băț.

– Păi asta înseamnă medicament. În loc să iau calmante, pastile, algocalmine și nu știu ce alte droguri, îmi iau bățul și mă droghez și eu cum pot. Uit de tot necazul, uit de problemele cotidiene... Cam asta-i... **(Francisc .... - 48 ani)**

– Pescuiesc de 42 de ani și pentru mine pescuitul este un mod de a mă relaxa. E o plăcere să fii în aer liber, plus satisfacția și suspansul: ai prins, nu ai prins... nu întotdeauna este ceva sigur. Dacă prinzi, bine, dacă nu prinzi, iară bine, important este să fii afară, în aer liber. Și, chiar dacă uneori nu e vreme bună, de multe ori ne prinde pe malul apei noaptea... Vin la pescuit în fiecare sfârșit de săptămână, de vinerea până duminica, non stop **(Mihai Szegő - 51 ani)**

– La pescuit mă recreez cu foarte mare plăcere, pescuiesc de vreo 40 de ani, e și o mare pasiune. Îmi place foarte mult, numai că pești sunt cam puțini deja, din cauza poluării și a braconajului. Vin la pescuit indiferent de vreme, chiar și pe ploaie. **(Sandu, 50 ani)**

– Pescuitul din zilele noastre este foarte sofisticat și costisitor. Nu mai este ce a fost acum zece ani, când, să zic, pe lângă plăcere, aveai și norocul să prinzi, și nu unul, nu doi, ci mai mulți pești și plecam acasă foarte satisfăcut. Pescuiesc de când mă știu. Deci, am 24 de ani și pescuiesc de 20, căci, de când puteam să țin un băț în mână, taică-meu m-a învățat; îmi palce să dau mai mult la răpitor dar de cinci ani încoace nu prea mai merge... nu pot să acuz ce fel de poluare o fi la mijloc, dar... **(Flavius - 24 de ani)**

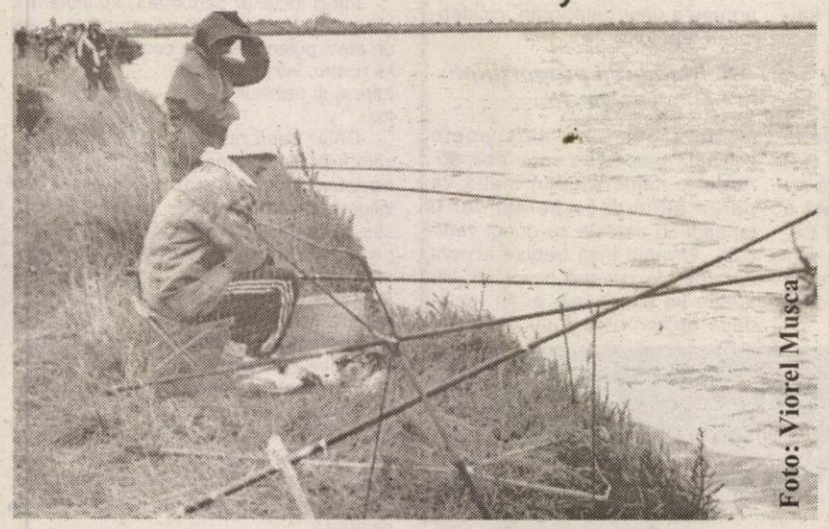
Foto: Viorel Musca

– Pescuiesc de la vârsta de opt ani și e o pasiune, o recreere pentru mine, dar nu vin la pescuit decât pe vreme bună. În comparație cu anii trecuți, stăm foarte prost..., nu mănâncă peștele, Mureșul este murdar, poluat, nu știu ce poate fi la mijloc. În urmă cu cinci ani se mai prindea pește, da' acuma, dacă stai poate toată ziua, dar cine stă toată ziua? - că eu vin numai după masă, de la cinci jumate, șase... **(Traian - 55 ani)**

– Eu pescuiesc de un an și am acuma zece ani. Îmi place grozav să prind pești, da' acuma începe școala și n-o să mai pot veni decât sâmbăta și duminica **(Marius - 10 ani)**

– Pescuitul este o pasiune pe care o am încă din copilărie. Venind de pe un afluent al Mureșului, e vorba de Strei, practic, de la vârsta de cinci-șase ani am fost mereu pe râu. Mureșul a fost într-adevăr poluat în anii anteriori de către unitățile industriale - combinatul chimic de la Vladimirescu, apoi deversare de reziduuri toxice de la Călan, prin intermediul Streiului, dar în ultimul timp Mureșul a devenit mult mai curat; el nu se reface așa, într-un an, doi, adică faunei piscicole îi trebuie o perioadă de timp mult mai mare ca să se regenereze. Dar pește este... pentru a satisface micile plăceri legate de pescuit și pentru a-ți petrece timpul într-un mod plăcut. **(Socaciu - 62 ani)**

V. Sărăndan

La Moneasa

Festivalul gemenilor și tripleților

Complexul balnear Moneasa, S. C. Moneasa S. A., Primăria Moneasa, organizează Festivalul gemenilor și tripleților, prima ediție, în perioada 11-12 septembrie 2004.

PROGRAMUL FESTIVALULUI:

Sâmbătă, 11 septembrie

● **orele 13-16** - Primirea invitaților, cazare, cocktail de bun-venit, înscrierea la concursuri; ● **orele 17-20** - Desfășurarea concursului cu premii (poezie, teatru, muzică, dans, pictură) ● **orele 20-24** - Premierea concurenților, cina festivă cu Daniel's band

Duminică, 12 septembrie

● **orele 8-10** - Prezentarea stațiunii ● **orele 10-12,30** - Concursuri sportive și distractive, miniconcert susținut de surorile gemene Jula ● **orele 14,30-16,30** - Excursie prin împrejurimi, cu ghid

„Foc și apă" de Ziua pompierilor

În perioada 13 - 30 septembrie a.c., Galeriile Turnul de Apă din Arad vor găzdui o expoziție cu titlul **„Foc și apă"**, dedicată Zilei pompierilor din România. Evenimentul este organizat de Grupul de pompieri „Vasile Goldiș", în colaborare cu Complexul muzeal Arad și cu Biblioteca Județeană „A. D. Xenopol".

Manifestările de luni, 13 septembrie, se vor desfășura după următorul program:

Ora 12 - Galeriile Turnul de Apă, strada P. I. Ceaikovschi 9 A.

- Vernisajul expoziției FOC ȘI APĂ

- Lansarea lucrărilor

170 de ani de la înființarea primelor formațiuni organizate de stingere a incendiilor din municipiul Arad

Autori: Francisc Domokos, Nicolae Rada

Arheologie industrială

Autor: dr. Volker Wollmann

Prezintă: conf. univ. dr. Cheorghe Schwartz

- Concert instrumental susținut de elevii Liceului de Artă „Sabin Drăgoi" din Arad.

OF... FEMEILE

Orizontal: 1) Femei care pun sângele în mișcare. - Prezentul simplu. 2) Dama de pică! - Autor al poveștilor de dragoste (dim.). 3) Fiecare dintre reprizele unui meci.- A se face ușor remarcat. 4) Femei care cad greu la pat.- Vârf de atac. 5) Coautori de reproduceri.- Situată în spatele capului. 6) Femei fără de păcat. 7) În fruntea Senatului! - Dă indicații și aprobări.- Cel ... mai popular. 8) La cote medii! -Ofertă simplă.- Privește adevărul în față! 9) Produs cosmetic feminin.- Pasăre mare ce aleargă prin deșert (pl.) 10) Una care nu se lasă pipăită.- Exprimă ceva recent.

Vertical: 1) Partide pentru femei. 2) Consemnate până la prânz. - Cele mai iubite femei.- Urcă în turn! 3) Atinge cu buzele, ca o manifestare erotică.- Alte produse tipic feminine. 4) Piesă fără replici. 5) Castele de basm.- Tras în tuș! - Șlagăre în devenire! 6) Un fel de otavă din Elveția.- Unele femei o deschid cu ușurință. 7) Înaltul scaun.- Plin de șarm! 8) Una gata să-și ia zborul.- Într-o lună! 9) Pipăite cu plăcere. 10) Poartă mini.- În final un cuvânt de despărțire.

Dicționar: EMD.

Petru Ardelean
Arad

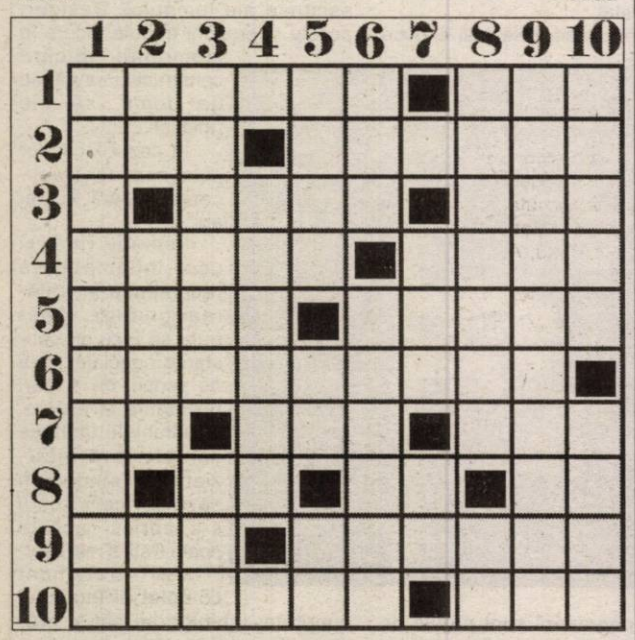

S.C. „Adevărul" SRL nu-și asumă responsabilitatea pentru conținutul articolelor publicate, aceasta revenind în exclusivitate autorilor.

Pasiuni

Școala de arte Arad

* Școala de arte Arad - după cum ne informează prof. **Lucian Ienășescu**, directorul instituției - continuă o tradiție valoroasă a învățământului artistic arădean, începând cu vestitul Conservatorium înființat în 1833, una dintre primele instituții de învățământ superior muzical din Europa. Sub numele de școală Școală populară de artă funcționează din 1948 iar astăzi ea este deschisă tuturor celor care manifestă aptitudini în diverse domenii artistice.

* **Disciplinele** la care organizăm cursuri în anul de învățământ 2004-2005: Canto clasic, canto muzică ușoară, muzică populară, pian, vioară, acordeon, instrumente de suflat, chitară clasică, chitară, orgă electronică, baterie, balet, actorie, pictură, grafică, design vestimentar, sculptură, design grafic (grafică asistată de calculator).

În cadrul secției externe, din localitatea Buteni, se vor desfășura cursuri de inițiere fanfară.

Se adaugă cursuri de teorie-solfegii-istoria muzicii sau istoria artei plastice, în funcție de specializarea urmată.

* **Taxele școlare,** aprobate de către Consiliul Județean Arad, în subordinea căruia se află instituția, se mențin, în ciuda creșterii de 6-7 procente, la limite accesibile. Taxele valabile pentru noul al școlar pe categorii de discipline sunt:

* design grafic - 2.850.000 lei;

- canto clasic, pian, vioară, chitară, acordeon, orgă - 2.400.000 lei;

* Muzică ușoară și populară - 2.250.000 lei;

* Pictură, grafică, sculptură, design vestimentar, balet, instrumente de suflat - 2.100.000 lei;

- actorie, iținiere fanfară, baterie - 1.200.000 lei;

Taxa de înscriere în anul I - 60.000 lei.

Taxele de frecvență se pot plăti în trei rate, trimestriale.

* **Înscrierile**, care se fac până la 1 octombrie, sunt urmate de probe de verificare a aptitudinilor după un program stabilit ce poate fi consultat la sediul școlii.

* **Baza materială** s-a dezvoltat în anii din urmă, reușind în mai mare măsură să răspundă necesității îmbunătățirii condițiilor de muncă și de pregătire. Au fost achiziționate instrumente muzicale (pianină, orgă electronică, acordeon și altele) și aparatură performantă, stații de amplificare pentru clasele de muzică ușoară și populară, videoproiector, calculator performant, aparat foto digital și altele.

S-a investit, de asemenea, în întreținerea și repararea aparaturii. În continuare se cer eforturi pentru îmbunătățirea condițiilor materiale, dar și de ambient.

* **Rezultate** mai importante obținute în ultimul timp: admiterea în învățământul superior de profil a patru dintre absolvenții de la actorie (doi dintre aceștia au reușit la U.N.A.T.C. București); premii la expozițiile naționale de artă plastică de la Pitești și Brăila; participarea grupului folcloric „Sânzienele" la emisiuni de mare audiență ale Televiziunii Române: „O vedetă populară", „Bravo bravisimo".

V. Filip
Foto: V. Musca

Box - C.N. de tineret

Arădeanul Andrei Buda continuă cursa pentru titlul național

Aseară, la Casa de Cultură a Sindicatelor în prezența a 500 de iubitori ai boxului i-am cunoscut pe finaliștii Campionatului Național de tineret. Gala semifinală a fost una superbă, presărată cu abandonuri și meciuri încheiate înainte de limită, datorită inferiorității unuia dintre sportivi. Aradul a „aruncat" în ring trei competitori. „Balul" a fost deschis de **Andrei Buda** (Box Club Arad - Steaua București), care în cadrul cat. 57 kg l-a învins la puncte pe Daniel Rotaroaie (Petrolul Ploiești).

Din păcate, ceilalți doi arădeni, **Andrei Buda** (Box Club Arad - Steaua București) și **Cătălin Roșu** („Silva Lazăr" Motorul Arad) au fost învinși, fiind nevoiți să se mulțumească doar cu medaliile de bronz.

Dar, iată rezultatele complete ale galei semifinale de ieri:

Cat. 54 kg: Gigel Vasile (Petrolul Ploiești) b. inf. II, Iulian Tecsa (Nicolae Linca Alba Iulia) și Daniel Enache (Petrolul Ploiești) b. ab. I Teodor Tare (CSM Cluj).

Cat. 57 kg: Marius Cioclu (CSM Iași) b. p. Valentin Anghel (Steaua) și Andrei Buda (Box Club - Steaua) b. p. Daniel Rotaroaie (Petrolul Ploiești).

Cat. 60 kg: Andrei Miron (Câmpulung Muscel) b. p. Cristian Voicu (Farul Constanța) și Georgian Popescu (Petrolul Ploiești) b. p. Adrian Buda (Box Club - Steaua)

Cat. 64 kg: Florin Christescu (CSM Brăila) b. inf. III Marian Stângaciu (Unirea Focșani) și Adrian Alexandru (Perla Bacău) b. inf. II Cătălin Roșu („Silva Lazăr" Motorul Arad).

Cat. 69 kg: Radu Zarif (CSM Iași) b. p. Adrian Stanca (Perla Bacău) și Dănuț Gheorghe (Rapid) b. p. Ștefan Dragomir (Dinamo).

Cat. 75 kg: Petrișor Căcănău (Minerul Mătăsari) b. inf. II Alin Vlad (CSM Cluj) și Ronald Gavril (Perla Bacău) b. ab. II Bilghin Mustafa (Dinamo).

Cat. 81 kg: Constantin Băjenariu (Perla Bacău) b. inf. II Daniel Văcaru (Metrorex București) și Adrian Motorga (Minerul Mătăsari) b. p. Nicolae Berariu (Florconstruct Suceava).

Cat. 91 kg: Alexandru Gavril (Perla Bacău) b. ab. III Antonio Dinu (Petrolul Videle).

Astăzi de la ora 16, în aceeași locație se va boxa cu medaliile pe masă. Sperăm ca după cele două medalii de bronz, Aradul să câștige și un titlu național de tineret, prin Andrei Buda. Pasionații nobilei arte sunt așteptați în număr cât mai mare la finale, având în vedere că organizatorii au decis ca intrarea să fie liberă.

Daniel Scridon

Albe și negre

Dezinteres, sau...

Doar patru. Atâția antrenori arădeni au ținut să fie prezenți la lansarea cărții: „Impozitul pe antrenor", scrisă de prof. Ion V. Ionescu. Acțiunea desfășurată în sala festivă a AJF Arad nu a fost o reușită. Din vina cui, nu știm? Ori, scurtcircuitul s-a produs la capitolul organizare a evenimentului, ori, acesta să fie interesul antrenorilor arădeni de fotbal față de acest „monstru sacru" al sportului rege din țara noastră.

*De la omul care timp de 42 de ani a pătimit pe banca multor echipe - din zona noastră, amintim: UTA, Corvinul sau Poli Timișoara - tehnicienii arădeni, mai tineri sau mai experimentați, ar fi avut numai de învățat. În primul rând lecția modestiei, prezentată de prof. Ion V. Ionescu ca o concluzie a carierei sale de antrenor: **„Sunt nemulțumit de neputința mea. Puteam mai mult..."**. Chiar dacă a știut că „pledează" în fața a doar patru antrenori arădeni și a zeci de arbitrii - care, fie vorba între noi, nu prea aveau nici în clin, nici în mânecă, de-a face cu „Impozitul pe antrenor" - venerabilul profesor și-a prezentat lucrarea, oferind o nouă lecție. Cea a respectului față de această meserie și față de colegii mai tineri.*

Revenind la prezența antrenorilor arădeni la acest eveniment, doare nepăsarea lor, dezinteresul față de această meserie și lipsa de preocupare în a „fura" ceva din tainele antrenoratului de la veritabila „enciclopedie" numită Ion V. Ionescu. Excepțiile numite Dan Cuedan (un tânăr tehnician care promite), Marius Demian, Gigi Cameniță și Ioan Herman merită evidențiate. Ceilalți au dat dovadă de dezinteres...

Daniel Scridon

UTA - Jiul sau... arădenii între ei

Apel la înțelegere

Președintele Sandu Ion a recunoscut că a greșit mergând pe mâna lui Sorin Cigan în acest început de sezon. Pentru a nu mai repeta greșeala, omul numărul unu la FCM UTA, nu se mai pripește să aleagă un alt tehnician, numai de dragul numirii. Răbdător, așteaptă duelurile cu Jiul și Univ. Cluj, urmând să decidă mai apoi ce și cum. Adept al lucrurilor spuse dintr-o bucată, Sandu Ion a declarat deunăzi: **„Cigan a greșit cu băieții. Nu i-a pregătit aproape deloc. Când le-am studiat programul pe care l-au avut am constatat că au efectuat antrenamente pentru femei gravide. Să fim serioși și șahiștii s-au antrenat mai mult ca jucătorii UTA-ei. De aceea, îi rog pe suporteri să fie mai înțelegători".** Subscriem și noi acestui apel de bun simț.

Pasibili de o surpriză

Dacă pentru victoria obținută la „masa verde", la Dej, în prima etapă, „albroșii" au primit o bonificație ca stimulent din partea clubului, după remiza de la Deva au rămas cu buzele umflate. Firesc, la anti-propaganda făcută UTA-ei și sportului rege, ca cele două milioane de lei să rămână în visteria clubului. Elevii lui Dan Cuedan vor fi însă monitorizați în cele două dispute de acasă și dacă atitudinea lor va fi alta, sunt pasibili de o surpriză plăcută din partea conducerii. Așadar, trecerea cu bine a hopurilor numite Jiul și Univ. Cluj, poate (re)aduce zâmbetul pe chipul fotbaliștilor arădeni.

„Tot aici mă întorc"

Cu siguranță, arădenii înregimentați la Jiul nu vor avea parte de o primire călduroasă la Arad. Idolii de ieri sunt văzuți acum ca „dușmani de moarte" sau „trădători". Întrebat dacă se așteaptă la un „tratament" asemănător, în care injuriile și huiduielile fac parte din „tacâm", Gigi Borugă ne-a declarat: **„Mă aștept la orice. Dacă vor avea reacții ostile la adresa mea e treaba lor, dar, mai degrabă sau mai târziu, tot aici mă întorc. La Arad mi-e casa, iar la UTA sufletul".** Gândărit de noi, Borugă a mai spus: **„Poate unii vor să-l aplaude pe Ilie Stan ori Nunweiller, care au distrus această echipă. Eu când am preluat UTA după dezastrul produs de Nunweiller am pierdut doar în fața campioanei și a vicecampioanei și am lăsat echipa pe primul loc, fără a ceda pe teren propriu nici măcar un sfert de punct. De asta să fiu huiduit?"**

Zvonuri și nimic mai mult

Amatorii de zvonistică nu s-au plictisit în ultimele zile, lansând tot felul de antrenori pentru UTA. Una dintre versiuni îl au ca personaj principal pe Ionuț Popa, actualul tehnician al Jiului Petroșani, adversara de astăzi a „Bătrânei Doamne". Spun unii că un rezultat bun al UTA-ei ar grăbi demiterea lui Popa de pe banca minerilor, dar i-ar deschide drum spre un contract cu FCM UTA. Rugat să comenteze zvonul , Gigi Borugă - consilierul cu probleme de fotbal al Jiului, a fost cât se poate de explicit: **„Sunt zvonuri și nimic mai mult. Amândoi suntem sub contract cu Jiul pe un an de zile și nu văd nici un impediment de a-l duce la bun sfârșit. În plus, Șimota este un om deștept - pentru că altfel nu ar băga bani în fotbal - și nu schimbă antrenorul după 3-4 etape".**

Grupaj realizat de Daniel Scridon

Fotbal - Divizia C

Frontiera Curtici - Inter Petrila 0-1 (0-1)

Ar fi nedrept să dăm vina pe nesiguranța ce a domnit în această vară la clubul curtician pentru rezultatul nefavorabil înregistrat în primul meci jucat acasă. Sigur că, având echipa din sezonul trecut, gazdele s-ar fi impus la pas în fața minerilor din Petrila. ● Dar, și în condițiile austere actuale prin care trece trupa lui Brânzan, partida putea fi câștigată ușor dacă Pleș nu-și bătea joc de cinci-șase ocazii clare de gol, din poziții de singur cu portarul. ● Validitatea unicului gol al întâlnirii a fost contestată pe bună dreptate de gazde, Fador fiind jenat de un jucător advers în min. 44, când a vrut să prindă un balon ce a ajuns în cele din urmă la Ahrințulesei. Acesta a șutat mingea în plasă de la marginea careului după ce în traiectoria sa a lovit și transversala: 0-1. ● Lipsa de tupeu a curticenilor a ieșit în relief în min. 56 când nu au protestat la un hent clar comis în propriul careu de autorul golului. ● La gazde a evoluat și Baciu, fostul component al UTA-ei din perioada Gandolfi, acesta jucând în sezonul precedent în a treia ligă austriacă, la Anfels. ● Pe finalul unei partide caracterizată de mediocritate și lufturi cu nemiluita a intrat în rol de vârf de atac și antrenorul Bătrânu, care nu a reușit, însă, egalarea mult dorită.

Formații: Frontiera: Fador - Kovaci, Iova, Fâșie (cpt) - Militaru, Liga (min. 74 Neagoe), Don (min. 64 Bătrânu), Baciu, Culac - Pleș, Varga. **Antrenor** Mircea Bătrânu. **Inter:** Bobu - Ahrințulesei, Lazăr, Boje, Agapi - F. Frigescu, Chirițoiu, Spânoche (cpt), Constantin - Frumoca (mn. 60 Brânzea), Soare (min. 46 M. Frigescu, min. 90 Preda). **Antrenor** Nicolae Krantil

Au arbitrat cu greșeli: Daniel Dumuța (Ștei) - la centru, asistat de Sebastian Moisin și Adrian Barna, ambii din Oradea.

Observator FRF Zaharia Ciev (Timișoara).

Sorin Cazan

Soda Ocna Mureș - UAV Telecom Arad 0-2 (0-1)

Fără a evolua strălucit, „telefoniștii" lui Radu George au spălat rușinea din prima etapă, recuperând cele trei puncte în „ocna" de Mureș. Victoria arădenilor a fost semnată de Alin Mihai (min. 10) și Nicolae Mitu, în penultimul minut al unui joc în care gazdele nu au expediat nici un șut pe spațiul porții adverse. În lipsa mai multor jucători accidentați, UAV Telecom a evoluat în formula: Sabău - Szellelky, Gligor, Boicu - Cati, Oprescu, Vasiu, Oneț, Savin - N. Mitu, A. Mihai (Lenghel).

C. M.

Universitatea Sopo Sibiu - Victoria Nădlac 1-1 (0-0)

Bucurie mare în sânul echipei oaspete, președintele Călin Fătu fiind răsplătit de jucători pentru eforturile depuse cu un rezultat pozitiv în deplasarea de la Sibiu. Meciul a fost permanent echilibrat, la pauză consemnându-se un scor alb. Imediat după odihnă, gazdele au deschis tabela, însă în minutul 66, Csipkar a reușit al doilea său gol în acest campionat, aducând totodată încă un punct „vameșilor".

Antrenorul Sandu Gaica a trimis în teren următorii jucători: Trifoi - Iaroș, Măcean, Sârb-Toma, Csipkar, Kukucska, Ciba-Pantea, Maris, Talpaș. **Au mai jucat:** Ad. Moț, Iftime și Babău.

Leo S.

Rezultatele etapei a II-a

Aurul Brad - Inter Blaj 1-1, **Frontiera Curtici - Inter Petrila 0-1**, **Universitatea Sopo Sibiu - Victoria Nădlac 1-1**, Minerul Lupeni - Sparta Mediaș 3-1, **Soda Ocna Mureș - Telecom Arad** 0-2, CS Vulcan - Metalul Aiud 1-1. CS Deva - Certej a stat.

Clasament

1. Lupeni	2	2	0	0	5-2	6	(+3)
2-3. Sibiu	2	1	1	0	2-1	4	(+1)
Vulcan	2	1	1	0	2-1	4	(+1)
4-5. Telecom	*2*	*1*	*0*	*1*	*2-1*	*3*	*(0)*
Deva	1	1	0	0	2-1	3	(0)
6. Mediaș	2	1	0	1	4-4	3	(0)
7. Petrila	2	1	0	1	1-1	3	(0)
8. Nădlac	*2*	*0*	*2*	*0*	*2-2*	*2*	*(-1)*
9. Aiud	1	0	1	0	1-1	1	(+1)
10-11. Brad	2	0	1	1	2-3	1	(-2)
Blaj	2	0	1	1	2-3	1	(-2)
12. Ocna Mureș	2	0	1	1	1-3	1	(-2)
13. Curtici	*2*	*0*	*0*	*2*	*1-4*	*0*	*(-3)*

Etapa viitoare, 17 septembrie: Aiud - Ocna Mureș, Blaj - Deva, Mediaș - Brad, **Nădlac - Curtici**, Petrila - Lupeni, **Telecom - Sibiu,** Vulcan stă.

Fotbal - Divizia A

În prologul rundei cu numărul șase s-au disputat, ieri, partidele: Apulum Alba Iulia - FCM Bacău 0-0 și Farul Constanța - Politehnica Iași 2-1.

Astăzi se vor duela: Oțelul Galați - Sportul Studențesc (**ora 17, Telesport**), Universitatea Craiova - CFR Cluj (**ora 18, TVR 2**), Rapid - FC Brașov (**ora 20,15 Antena 1**).

Etapa se încheie mâine, cu următoarele confruntări: Gloria Bistrița - Poli AEK Timișoara (**ora 17, Telesport**), FC Argeș - Steaua (**ora 17, Național TV**), Dinamo - FC Național (**ora 20,15 TVR 1**).

A. C.

Fotbal - Cupa României

Macea se pregătește de sărbătoare

Miercuri, 15 septembrie, de la ora 16, are loc etapa a V-a a Cupei României, la fotbal, ediția 2004-2005. Performera fotbalului județean, în această competiție - Voința Macea, va întâlni pe teren propriu pe FCM UTA, prilej de sărbătoare lângă Parcul Dendrologic. Celelalte divizionare B arădene au programate jocuri în deplasare, după cum urmează: Unirea Sânnicolaul Mare - ACU Goldiș Arad și CS Deva - Tricotaje Ineu.

D.S.

Campionatul Național de minifotbal al surzilor

Astăzi, 11 septembrie, are loc în orașul nostru Campionatul Național de minifotbal al surzilor - faza finală. Meciurile se desfășoară pe arena Constructorul de pe malul Mureșului, participând echipe reprezentând 8 orașe din țară: Arad, București, Buzău, Cluj, Constanța, Craiova, Oradea, Suceava. Va fi de față dl. Mihai Grecu, președintele Asociației Naționale a Surzilor din România. Întrecerea debutează la ora 9,30, urmând a se finaliza în jurul orelor 18,30.

A. Hărțău

SÂMBĂTĂ, 11 SEPTEMBRIE 2004

TVR 1

7,00 Ceasul deșteptător
8,10 Jocul planetelor
8,40 Clubul Disney - d. a.
9,30 Năzdrăvăniile fraților Kratt - s.
10,15 Descurcă-te singur
11,00 Călătoriile lui 2004
11,30 O vedetă... populară
12,30 Recviem pentru doi zgârie-nori
13,00 Ediție specială: 11 septembrie 2001
14,00 Jurnalul TVR
14,15 Avanpremieră
14,30 Din minunile lumii industriale
15,00 Formula I. MP al Italiei. Calificări - live
16,00 Documentar II
16,30 Ora olimpică
17,00 Festivalul artelor
18,00 Teleenciclopedia
19,00 Jurnalul TVR
20,00 Surprize, surprize... I
21,10 Avanpremieră
21,20 Surprize, surprize... - II
22,10 Avanpremieră
22,20 Surprize, surprize... - III
23,00 Jurnalul TVR
23,20 Titanii - f. SUA, 2000
1,20 Festivalul artelor - rel.
2,20 Jurnalul TVR - rel.
3,20 Descurcă-te singur! - rel.
4,05 Recviem pentru... - rel.

TVR 2

7,00 Pasiuni - s., rel.
7,45 Teleshopping
8,15 În vizită la noi acasă
8,55 Rebelii - s.
9,50 Tonomatul DP2
11,45 Top Sport
12,15 Marea Brava - s.
13,00 Vânt și nor - s.
14,00 Cronici mediteraneene - doc.
14,30 Trăsniții din Queens - s.
15,00 America își amintește
16,30 Volei. România-Rusia - live
17,00 Musica Viva - rel.
17,30 În prelungiri
18,00 Fotbal. Divizia A - Universitatea Craiova-CFR Cluj
19,00 Farmece - s.
20,00 Jurnalul
20,20 Agenda Festivalului artelor
20,30 O femeie face carieră - s.
21,00 Marea Brava - s.
21,50 Operațiunea Broken Arrow - f. acț. SUA, 1996
23,55 De cealaltă parte a Paradisului - s.
0,30 Volei - rel.
1,50 Fotbal - rel.
3,25 Tunde-l! - rel.
4,20 De cealaltă parte a Paradisului - s.

PRO TV

7,00 Marile râuri ale lumii - doc.
8,00 Lassie - ultimul episod
8,30 Desene animate
10,00 Xena - prințesa războinică - s.
10,45 Raliul Japoniei
11,45 Pro Motor
12,15 Magazin UCL
12,50 Știrile Pro TV
13,00 Un detectiv dat naibii - s.
13,30 Marcă înregistrată - rel.
14,00 Gheață fierbinte - f. SUA, 1991 cu Naomi Campbell
16,00 O lume dispărută - s.
17,00 Povestea tânărului Hercule - f. av. SUA, 1998
19,00 Știrile Pro TV
20,15 Blonda de la Drept - comedie SUA, 2001
22,30 Noaptea campionilor. Box - live
23,00 Local Kombat - Artileria grea - live (16)
0,30 Vârful piramidei - thriller SUA, 2000
3,00 Un detectiv dat naibii - f., rel.
3,30 Gheață fierbinte - f., rel.

TV ACASĂ

6,00 Povești adevărate - rel.
6,30 Luciana și Nicolas - s.
8,00 Jurământul - s., rel.
9,15 Juana - s.
11,15 Prizoniera - s., rel.
12,30 Arabella - s.
13,00 Căpșune cu zahăr - s., rel.
14,00 Perla, cărările iubirii - s.
15,45 Luciana și Nicolas - s. AP
17,30 Povești adevărate
18,00 Înger rebel - s. AP
20,00 Rosalinda - s.
22,00 Secretele telenovelei „Jurământul"
22,50 Jurământul - s. AP
23,50 Căpșune cu zahăr - s. (AP)
0,50 Înger rebel - s., rel.
2,45 Povești adevărate - rel.
3,15 De trei x femeie - rel.

HBO

6,00 O altă joacă de-a spionii - f. av. 2002
7,45 Cinci băieți după o fată - f. dragoste, 2001
9,15 Hollywood necenzurat: Madonna
9,45 Pokemon: Mew 2 contraatacă - f. animație Japonia, 1999
11,25 Antena - comedie Australia, 2000
13,10 Calmul dinaintea furtunii - f. Anglia, 2002
14,50 Misterul libelulei - thriller 2002, AP
16,35 Vedete la Hollywood: Tom Hanks
17,05 Părinți și copii - comedie 1999
19,00 O altă joacă de-a spionii - f. av. 2002
20,40 Interviu. Gus Van Sant
21,00 Pericol absolut - f. acț. 2002 - AP
23,00 Totul până la bani - thriller SUA-Germania, 2002
0,40 O fată bună - comedie 2002 (12)
2,15 Păsări rare - comedie Canada, 2001 AP
3,55 Dina - f. Suedia, 2002 (12)

PRIMA TV

7,00 Ajutor la lucrul bun
7,30 Teleshopping
8,00 Vânătoarea comorilor - s.
9,00 Ora nouă a României
10,00 Desene animate
10,30 Sport, dietă și o vedetă
11,00 Mutant X - s.
12,00 Viteză maximă
12,30 Motor
13,00 Love Story - f. SUA, 1970, rel.
15,00 '70 - show - rel.
18,00 Focus
20,00 Dick Tracy - comedie SUA, 1990
22,00 În slujba legii - s. AP
23,00 Un taxi numit dreptate - s. AP
0,00 Conflict de interese - f. acț. Canada, 2002 (12)

ANTENA 1-TV ARAD

7,30 Înalta societate - comedie, SUA, 1956
9,30 Fir întins
10,10 Casa de piatră
10,45 Roata de rezervă
11,00 Casa din Batania
11,30 Știri Arad - rel.
12,00 Magazin sportiv - rel.
12,20 Pactul de stabilitate - rel.
12,40 Lumea mare a celor mici - rel.
13,00 Știri
13,15 Turneul de tenis de la Brașov - semifinale
15,45 Sue Thomas - s.
16,45 Insula morții - thriller, SUA, 1995
18,45 Săptămâna financiară
19,00 Observator * Sport * Meteo
20,00 Fotbal. Divizia A: Rapid - FC Brașov - live
22,15 Arlington Road - thriller, SUA, 1999
0,45 Concert: World Music Awards, 2003
3,30 Observator
4,15 Arlington Road - f. rel.
6,00 Roata de rezervă - rel.
6,30 Fir întins - rel.

RCS

9,00 Știri RCS 2 - rel.
9,45 Părinți și copii - rel.
10,00 Cafeaua de sâmbătă dimineața - divertisment
12,00 Știrile RCS 1 - rel.
12,45 Aerobic
13,45 Frontiera live - Jazz la Teatrul Vechi - rel.
15,00 Știri RCS 2 - rel.
15,45 Orașul de lângă noi
16,45 Mega BIT
17,00 Mod de viață - divertisment
17,30 Altfel de lume
18,00 Știrile RCS 1
18,45 Neon Rider - doc.
19,30 Deșertul vorbește - doc.
20,00 Ghilea show
22,00 Știrile RCS 2
22,30 Microb
0,00 Știrile RCS 1 - rel.
0,45 Închiderea programului

VÂNZĂRI APARTAMENTE O CAMERA

Vând garsonieră, lavabil, termopane, mobilat, frigider, decomandat, et. II, Calea 6 Vânători, 11.900 Euro. Telefon 0743.935.272. (1171, UTA)

Vând apartament 1 cameră + dependințe, bl. A9, sc. C, ap. 4, bun privatizare. Telefon 0722.839.336, 469899. (UTA, 1180)

Vând garsonieră cf. 3, zona Fortuna, et. 3, 4.500 Eu. Telefon 0722.344.621. (28817)

Vând apartament 1 cameră, et. I, decomandat (hol/bucătărie/ cămară/baie cu geam afară), contorizat apă, încălzire (termoficare) în Alfa, aproape de stația de tramvai, bloc curat, interfon, 18.500 Eu, negociabil. Telefon 0257-257739. (28890)

Vând garsonieră, confort 2, 6 Vânători, etaj 1, neamenajată, ocupabilă imediat, 12.500 Euro, negociabil. Telefon 0741.015.711; 218893. (28949)

VÂNZĂRI APARTAMENTE DOUA CAMERE

Vând apartament 2 camere, bucătărie, baie, terasă, balcon, la casă, Legea 112. Telefon 0741.013.024. (p)

Vând apartament 2 camere, et. I, Podgoria. Telefon 0721.397.119. (28516)

Vând apartament 2 camere, confort I, decomandat total, îmbunătățit, Vlaicu, preț 28.000 Euro. Telefon 0745.461.814. (Ag. UTA, 1157)

Vând apartament, Grădiște, 2 camere, 64 mp, semidecomandat, balcon. Telefon 212841; 0724.383.317. (28679)

Vând apartament 2 camere, bucătărie 4/4, bloc cărămidă, 75 mp, încălzire proprie pe gaz, în Vladimirescu, garaj, 17.500 Eu, negociabil. Telefon 0745.479.513. (28772)

Vând apartament 2 camere, decomandat, 65 mp, parter Alfa, strada principală, posibil privatizare, 23.000 Eu. Telefon 0722.226.333. (28864)

Vând apartament 2 camere, ultracentral, cf. 2, 50 mp, et. 3. Telefon 0722.344.621. (28817)

Vând apartament 2 camere, parter, decomandat, balcon, Romanilor, 25.500 Eu, negociabil. Telefon 289544, 0740.249.544. (28881)

Vând apartament 2 camere, zona 300, îmbunătățiri, et. 3/4. Informații telefon 0722.601.477. (28893)

Vând apartament 2 camere, Vlaicu, X-uri, etaj 2/4, 56 mp, parchet, glet, lavabil, gresie, rolete, balcon, geam la baie, preț 21.500 Euro, negociabil. Telefon 251992; 0723.722.297; 0744.396.233. (28955)

VÂNZĂRI APARTAMENTE TREI CAMERE

Vând apartament 3 camere, Alfa, bl. 82, 29.000 Eu, ușor negociabil. Telefon 0726.710.193. (28579)

Vând urgent apartament 3 camere, N. Bălcescu nr. 14, ideal spațiu comercial. Telefon 0744.828.934. (28623)

Vând apartament 3 camere, Calea Romanilor, et. 4/4, 23.500 Eu. Telefon 289544, 0740.249.544. (28881)

Vând urgent apartament 3 camere, etaj 3, ultracentral, asociație, garaj, pivniță, contorizat, 65.000 Euro. Telefon 276220. (28971)

Vând apartament 3 camere, îmbunătățiri, Micălaca, lângă Piața Soarelui. Telefon 263673, după ora 17. (p)

VÂNZĂRI APARTAMENTE PATRU CAMERE

Vând apartament 4 camere, lângă Billa, etaj 2. Telefon 260382. (UTA, 1165)

Vând apartament 4 camere, decomandate, etaj 3/4, 35.000 Euro, negociabil. Telefon 0741.559.666; seara 0257/244836. (28771)

VÂNZĂRI CASE

Vând urgent casă nouă, Grădiște, str. I. Mureșan. Telefon 0745.634.885; 0766.673.531. (28263)

Vând casă GHIOROC, preț negociabil. Telefon 461188.

Vând în Pâncota casă cu grădină mare. Telefon 0726.014.539, 0742.218.693. (27833)

Vând casă în Pâncota, str. Calvariei, preț avantajos. Telefon 0788.467.896. (28199)

Vând conac boieresc, toate utilitățile, 3.496 mp parc și grădină. Telefon 0723.492.848, 0257-287458. (28537)

Vând casă în Gai, 3 camere, bucătărie, baie. Telefon 0741.632.822. (28563)

Vând vilă deosebită în Aradul Nou, 150.000 Euro. Telefon 0724.523.949. (28651)

Vând casă, localitatea Dorobanți + loc de casă. Telefon 0257-535108; 0257-535128. (28674)

Vând casă pe centru, Aradul Nou, 4 camere, bucătărie, spațiu, baie și coridor închis, teren 700 mp. Telefon 286871. (28727)

Vând casă central, utilități, singur în curte, intrare auto. Telefon 0721.587.910 sau 228711 după ora 17. (28765)

Vând casă în Grădiște, 3 camere + bucătărie, baie, anexe, dependințe, suprafața totală 562 mp. Telefon 0257-234651, 0744.566.801. (28768)

Vând casă Aradul Nou, 5 camere, gaz, apă, garaj, curte mare. Telefon 0766.722.173, 0744.899.046. (28426)

Vând casă localitatea Sâmbăteni nr. 440B, compusă: 3 camere, spațiu, coridor mare, intrare mică, preț 18.000 Eu, negociabil. Telefon 0743.912.303. (28805)

Vând casă Pârneava, 3 camere, bucătărie, baie, grădină, 500 mp. Telefon 0723.852.322, 255457. (28820)

Vând casă 3 camere, dependințe, grădină 1.200 mp, sat Șagu nr. 46. Informații telefon 256854, orele 18-21. (28846)

Vând casă Șeitin, 1.000 mp sau schimb cu garsonieră cf. III. Telefon 0742.665.231. (28905)

Vând casă cu grădină în Șofronea. Telefon 0257-416095. (28903)

Vând apartament la casă, Legea 112, cu C.F. fără sarcini, 3 camere + dependințe, curte comună, loc de garaj, lângă Piața Mihai Viteazul. Informații telefon 0257-251602; 0723.528.572. (28701)

Vând casă în Cartierul Funcționarilor. Telefon 0723.226.583. (28510)

Vând casă 3 camere, bucătărie, baie, pivniță, anexe, mobilată, preț 24.000 Eu, negociabil. Telefon 0257-561144, 0742.415.613. (Lipova, 272)

Vând casă în Vladimirescu-central, toate utilitățile, termopan, lavabil, parchet laminat, 3 camere, intrare auto, început mansardă, 400 mp, 38.500 Eu, negociabil. Telefon 289544, 0740.249.544. (28881)

Vând casă nouă în Aradul Nou, D+P+M, gaz, canalizare, acoperiș Lindab, 640 mp, 300 mp construit/ nivel + piscină (săpată), geamuri și uși termopan, 100.000 Eu. Telefon 289544, 0740.249.544. (28881)

Vând casă cu 5 camere, în Grădiște cu fs-48m pe 2 părți, 2 garaje, 2 băi, 3 bucătării, 2 pivnițe, gaz stradal, 53.500 Eu, negociabil. Telefon 289544, 0740.249.544. (28881)

Vând imobil cu 3 camere, central, aproape de mal și Policlinica Specială, posibilitate cabinet medical sau birouri 83.500 Eu, negociabil. Telefon 0740.249.544, 289544. (28881)

Vând casă în Pârneava, 4 camere, 1.100 mp, încălzire centrală proprie, intrare auto, 65.000 Eu, negociabil. Telefon 289544, 0740.249.544. (28881)

Vând casă mare, renovată, în stil occidental, zonă centrală, teren 1.100 mp, Sântana, 55.000 Eu. Telefon 0722.381.765. (28889)

Vând, în Ineu, casă tip vilă, parțial finisată, grădină. Telefon 511655, 0721.206.268. (Ineu, 262)

Vând casă mare, la curte, în Sebiș, B-dul Republicii, nr. 71, bine amplasată, complet amenajată, canalizare, garaj, pivniță, curte interioară, curte de deservire, multiple dependințe gospodărești. Telefon 0744.364.863; 0257/310043; 0257/310876. (Ag. Sebiș, 129)

Vând casă, două camere, bucătărie, Sebiș, str. Deltei 9. Telefon 311251. (Ag. Sebiș, 130)

Vând casă cu grădină, în Prunișor, 1.400 mp. Telefon 258032; 0742.132.255. (28952)

Vând casă, Moneasa - sat. Telefon 276220. (28971)

Vând casă Micalaca, Calea Radnei, preț 120.000 Euro. Telefon 219292. (28980)

Vând casă în Pecica, ultracentral, 1537 mp, încălzire centrală, 5 camere, anexe, grădină mare. Telefon 0722.253.173, 0257-252045. (28986)

VÂNZĂRI SPAȚII

AGROMEC CERMEI vinde STAȚIE PECO în localitatea TÂRNOVA și două HALE de PRODUCȚIE (1.800 și 720 mp) în CERMEI. Telefon 328143; 0744.781.153.

VÂNZĂRI TERENURI

Vând teren pentru casă de vacanță în Baratca, lângă pădure, în zona caselor de vacanță. Informații telefon 0724.285.687; 0723.905.284. (28493)

Vând teren intravilan, 1.600 mp, în Sâmbăteni, la șosea, cu loc parcare 2.000 mp, ideal pensiune. Informații telefon 0257/ 225149; 0744.873.210. (28625)

Vând loc de casă, 1.000 mp, fs 14 ml, comuna Șofronea. Telefon 416103. (28787)

Vând teren intravilan, cu CF, în Micălaca, 17 Eu/mp, negociabil. Telefon 0726.957.100, 0257-261727. (28859)

Vând grădină 2.098 mp, în Săvârșin (Valea Trăușului). Telefon 218185; 0723.528.692. (28644)

Vând pădure de fag cu teren cu tot, 10-70 ha, în Lăpuș, Maramureș. Telefon 0262.381138; 0742.413.450. (28272)

Vând teren intravilan, 1.407 mp, Gai, fs-20ml, 17.500 Eu, negociabil. Telefon 289544, 0740.249.544. (28881)

Vând teren 20.000 mp, parcelez suprafața dorită, suprafața 1.000 mp - 11.500 Eu, negociabil. Telefon 0745.239.544. (28881)

Vând teren intravilan, 1.100 mp, fs-20ml, zona Poltura, 18.000 Eu, negociabil. Telefon 0740.249.544. (28881)

Vând 1.000 mp teren construcții, Gai, FS 50 m, 20 Euro/mp. Telefon 272761, seara. (28963)

Vând loc de casă, 750 mp, toate utilitățile, 35.000 Euro. Telefon 256353. (28964)

VÂNZĂRI AUTO

Vând camionetă Mercedes MB 100, Diesel, înmatriculată PF, 6.500 Eu. Telefon 0788.431.443. (28915)

Vând Renault 19 Chamade Diesel, an 1990, nerulat în țară, înscris persoană fizică, aspect deosebit, 3.500 Euro: Telefon 0722.353.495; 0745.245.121. (28660)

Vând Renault 19 Europa, an 1998, climă, închidere centralizată, geamuri electrice, înmatriculat, preț 5.300 Euro. Telefon 0745.658.080. (p)

Vând remorcă agricolă 5t, basculabilă, plug țeavă 3 capuri și freză. Telefon 513326, 0740.201.707. (28513)

Vând disc 3,2 nou, preț negociabil. Cumpăr cabină U445. Telefon 0740.955.776. (28513)

Vând Dacia 1310, an 84, CIV, VT, motor nou, 530 Eu. Telefon 0742.199.780. (28563)

Vând Dacia 1310L, an 1996, VT 2006, bord CN, stare bună. Telefon 258518, 0745.879.645. (28586)

Vând Opel Astra Turbo Diesel, Combi, an 2000, climă, genți aluminiu, scaune din piele, telecomandă, preț 7.800 Eu, negociabil. Telefon 0744.593.175. (28576)

Vând combină recoltat porumb știuleți C6P și combină tocat știuleți E-281. Telefon 0740.204.123. (28596)

Vând Dacia Berlină, albastru indigo, 1998, 2.100 Euro, negociabil. Telefon 0745.708.399; 231686. (28674)

Vând Super Nova culoare albastră, an fabricație 2002. Informații telefon 0744.477.113. (124, Sântana)

Vând Volkswagen Passat Diesel, motor 1900 cmc, anul 1990, preț negociabil. Telefon 0745.406.776. (28726)

Vând Lada 1200S, acte la zi, 600 Eu, negociabil, la vedere. Telefon 0726.256.443. (28731)

Vând AUDI A6, 2,5 TDi, an fabricație 2002, gri metalizat, 70.000 km, 20.200 Eu, negociabil. Telefon 0722.979.878.

Vând Raba 16 to, ARO 243, plug PP3, tractor U650. Telefon 357905, 0744.778.454. (Criș, 389)

Vând Dacia 1310, benzină + instalație GPL omologată, în stare foarte bună, VT 2005, un singur proprietar. Telefon 0257-276073 sau 0726.338.984 după ora 16. (28802)

Vând urgent Dacia 1310 Break, an 1984, VT, CIV, numere noi preț 550 Eu, negociabil. Informații telefon 0742.966.040, 210559. (28808)

Vând combină Claas, stare foarte bună, masa 3m, preț 3.500 Eu, negociabil. Telefon 0257-229908, 0745.119.777. (28807)

Vând Dacia 1310, an 2000, culoare bej. Telefon 251114, 254550, 0745.296.612. (28829)

Vând scuter Piagio Sfera 50 cmc, vișiniu; rulotă turistică 4 persoane. Telefon 514905, 0744.537.266. (28847)

Vând Dacia 1310 Turbo Diesel. Telefon 0744.555.228; 0257-357202. (Criș, 392)

Vând Renault 25 Turbo Diesel 98 și Vokswagen Break Diesel, 84, înscrise, cu piese de schimb, 2.300 Eu și 2.100 Eu, negociabil. Telefon 461289. (28891)

Vând tractor 640 DT. Chișlaca, telefon 0744.775.066. (28914)

Vând Dacia Break, 1998, bord CN, alb, proprietar, preț 1.650 Eu. Telefon 0745.489.918. (28821)

Vând Dacia 1310, bord CN, VTi 2006, geamuri ionizate, turelă, torusuri, gri metalizat, preț 2.100 Eu, fix. Telefon 0745.674.736. (28821)

Vând tractor U650, cu plug, înmatriculat. Telefon 260208, 0742.742.948. (28800)

(Continuare în pag. 13)

(Urmare din pag. 12)

Vând Ford Sierra 2.0L, benzină, an 1989. Telefon 289087, 0724.170.386. (28599)

Vând Dacia Super Nova Rapsodie, culoare bej mahon, an fabricație 2001, 68.000 km, preț 3.200 Euro. Telefon 0722.601.697. (28918)

Vând Dacia 1310, an fabricație 1991, unic proprietar, stare foarte bună. Telefon 0740.474.014, 381609 după ora 20. (28880)

Vând Daewoo Espero, gri metalizat, stare excepțională. Telefon 0788.273.151. (28897)

Vând piese din Skoda 120, dezmembrată. Telefon 512066, după ora 16. (Ineu, 260)

Vând Dacia Solenza Rapsodie, galbenă, benzină, 2003, stare foarte bună, preț 4.500 Euro, negociabil. Informații telefon 0723.403.664. (28948)

Vând Dacia 1310, stare bună, an fabricație 1986. Telefon 0745.385.123. (Ag. Sebiș, 131)

Vând Dacia SuperNova Confort, roșu toreador, 32.000 km, stare perfectă, 3.800 Euro, negociabil. Telefon 286471. (28960)

Vând prin dezmembrare ARO 320 + acte. Telefon 0744.479.846. (28965)

Vând Dacia Berlină, culoare gri închis, an de fabricație 2002, bine întreținută, preț 3.000 Euro, negociabil. Telefon 0741.144.853 și 0723.491.208. (28991)

Vând urgent Dacia Berlină 1310 L, an 1999, km bord 19.000, preț 2450 Euro, negociabil. Telefon 226146. (29012)

VÂNZĂRI ELECTRO

Vând TELEVIZOARE COLOR, începând de la 1.500.000 lei. GARANȚIE 1 an. Telefon 287404, 0744.397.403. (28887)

Vând ROBOT BUCĂTĂRIE profesional, Germania pentru restaurante, 1.500 Eu. Telefon 0788.431.443. (28915)

Vindem CASE MARCAT FISCALE, CÂNTARE ELECTRONICE, CONSUMABILE, strada I. L. CARAGIALE nr. 22. Telefon 272727; 282829. (28279)

Vindem CASE MARCAT FISCALE, consumabile, CÂNTARE ELECTRONICE, str. Vicențiu Babeș, nr. 22 A. Telefon 211211, 281188. (c, 2044)

Vând CÂNTARE electronice și mecanice, CASE de MARCAT. Telefon 281020. (28372)

Vând TV COLOR, MAȘINĂ AUTOMATĂ DE SPĂLAT, foarte ieftin și garanție. Telefon 275277. (22023)

Vând CONGELATOR, COMBINĂ FRIGORIFICĂ și FRIGIDER, foarte ieftin și garanție. Telefon 275277. (22023)

NOU! Rate, fără bancă, fără dobândă, fără avans, fără girant, facilități MARI pentru PENSIONARI și AGRICULTORI. Oferim TELEVIZOARE COLOR; MAȘINI DE SPĂLAT; FRIGORIFICE CASNICE, ANVELOPE, MOBILIER LA COMANDĂ. Arad, Calea Radnei 225. Telefon ARAD 259339, 0744.706.321, LIPOVA 563027. (28411)

Vând la PREȚURI FOARTE MICI și NEGOCIABILE: MAȘINI de SPĂLAT AUTOMATE, TV COLOR, COMBINE FRIGORIFICE, CONGELATOARE, FRIGIDERE, LĂZI, VITRINE. Calea Radnei 225. Telefon 259339; 0744.706.321. (28411)

Vând monitor PC, imprimantă, telefon+fax, radiocass de mașină, combină muzicală, mașină de cusut electrică din Germania. Telefon 514905, 0744.537.266. (28847)

Vând, în 2 rate, TV color, MAȘINI DE SPĂLAT AUTOMATE. Telefon 251392. (28539)

Vând ECOGRAF tip SONICS 310, complet în stare de funcționare. Telefon 511655, 0721.206.268. (Ineu, 261)

VÂNZĂRI DIVERSE

Vând pian vienez coadă scurtă, placă bronz, stare foarte bună. Telefon 0744.757.917.

Vând utilaje germane CONFECȚIONAT UȘI și FERESTRE PVC, 15.800 Eu. Telefon 0788.431.443. (28915)

Vând DEȘEURI PAL MELAMINAT, 2.000.000 lei/camion. Telefon 256769, 0788.431.443. (28915)

Vând PLASĂ GARD ZINCATĂ - 36.500 lei/kg; CUIE - 30.000 lei/kg; RABITZ 53.000 lei/kg; toată gama de SÂRME; ELECTROZI; COTURI și BURLANE FUM, etc. Str. Vrabiei, nr. 4. Telefon 289997, 0744.289.997, 0721.474.980, www.garduri.ro (28390)

Vând OȚEL BETON OB 37 diametrul 8...12 mm, 21.500 lei/kg și PLASĂ GARD 36.500 lei/kg, str. Andrei Șaguna, nr. 69. Telefon 251706, 0745.239.555. (28390)

Vând BOLȚARI TERMOIZOLANȚI, ZGURĂ, BETON calitatea I-a, 28 modele, BORDURI, PAVELE, ETC. Telefon 0745.634.885. (28262)

Vând BOLȚARI TERMOIZOLANȚI omologați, ZGURĂ și BETON. Telefon 283683; 0722.621.600; 0722.870.752. (21718)

Vând GEAMURI TERMOPAN 150/140 și 150/215. Telefon 274339, 0742.065.177. (28860)

Vând compresor Profi - industrial, nou, presiune maximă 16 atm (pentru vulcanizări, vopsitorie), 1.350 Eu. Telefon 0742.199.780. (82563)

Vând GRÂU și ORZ, recolta 2004. Telefon 415108, 0744.555.327. (p)

Vând baloți lucernă. Telefon 0257-275585, 0721.594.426. (28574)

Vând armăsar șarg, de 6 ani, coamă albă, coadă albă, 900 kg. Telefon 0257/264418; 0742.868.409; 0726.492.468. (28717)

Vând porci 40-60 kg, rasa Landracex Pietran. Telefon 261430. (28732)

Vând ovăz boabe, producția 2004, comuna Șofronea 59. Telefon 416173, 0722.475.630. (28760)

Vând aragaz 4 ochiuri, vană fontă, dulap, masă, scaune, canapea colțar, pat cu ladă, canapea extensibilă vitrină. Telefon 279612, 0722.175.815. (28689)

Vând LEMNE FOC TĂIATE, esență tare, la domiciliu. Telefon 276488, Grădiște. (28620)

Vând mânză Nonius de doi ani jumătate. Telefon 413121. (UTA, 1184)

Vând urgent tricicletă cu motor pentru handicapați. Informații telefon 0257-254248. (28838)

Vând mobilă dormitor mare, dulap dormitor, canapea extensibilă, saltele, rosturi de pat, mochete din Germania. Telefon 514905, 0744.537.266. (28847)

Vând porți de garaj, rabatabile, din Germania, convector pe gaz. Telefon 514905, 0744.537.266. (28847)

Vând grâu de calitate, producția 2004, preț 3.600 lei/ kg. Telefon 462342. (Sântana, 127)

Vând prășitoare pe 6 rânduri. Telefon 373105. (28757)

Vând cântar 1.000 kg, geamuri mari, simple de coridor, presă de comete. Telefon 235455. (28700)

Vând dormeză, masă, vitrină cu oglindă, dormitor, masă circular, sfărmătoare. Telefon 218582. (28902)

Vând dormitor vechi, cameră zi, mobilier diferit, covoare, lichidez gospodărie și atelier mecanic scule. Informații telefon 256854, orele 18-21. (28846)

Vând convenabil BALOȚI PAIE, BALOȚI LUCERNĂ, la domiciliul clientului. Telefon 0744.633.584. (28718)

Vând una vacă gestantă, luna a 6-a și doi tăurași înțărcați. Telefon 254832, 0740.451.907. (UTA, 1177)

Vând damigene sticlă. Telefon 0257/287875. (28723)

Vând familii albine, ușă lemn masiv pentru intrare apartament bloc. Telefon 0741.071.459; 257667. (28676)

Vând moară grâu, stare perfectă de funcționare, teren 2.455 mp, suprafața construită 600 mp, Zărand, 55.000 Eu. Telefon 0722.381.765. (28889)

Vând grajd 400 mp, extravilan, 9 vaci cu lapte, 3 juninci gestante, iapă gestantă + mânz 4 luni, tractor U650 cu moară universală tip Azoma, stoc furaje, localitatea Cintei, 27.000 Eu. Telefon 0722.381.765. (28889)

Vând țiglă nouă Bramac, 400 buc, 28.000 lei/ buc. Telefon 234604. (UTA, 1190)

Vând telemea oi. Informații localitatea Socodor nr. 351. Telefon 358068, 0741.572.822. (28886)

Vând taragot marca „Stowaser" și „Timiș", puieți de coacăz negru. Șiria nr. 150, telefon 531159. (28935)

Vând prune pentru țuică. Telefon 270669. (28940)

Vând CĂRĂMIDĂ MANUALĂ, 5.000 lei/bucată, negociabil. Telefon 0742.778.641. (28961)

Vând banzic roți aluminiu. Telefon 0744.479.846. (28965)

Vând vacă și viței pentru sacrificat. Informații localitatea Iratoș 558. (28981)

Vând presă de stors struguri de 100 lt. foarte bună, preț fix 3.000.000 so 0,52 ha teren intravilan, lângă fostul sediu a CAP Bujac. Informații la telefon 244301. (1198, UTA)

Vând 2 dulapuri, 2 mese, canapea, frigider, covor 3/2,5. Telefon 261626. (28996)

Vând MEMBRANĂ BITUMATĂ POLIESTER 4,5 cu ARDEZIE, 110.000 lei/mp. Telefon 256119; 0723.273.746. (28999)

CUMPĂRĂRI TERENURI, IMOBILIARE

Cumpăr vie în Șiria, ofer preț foarte bun. Telefon 0742.030.747; 0722.986.058; 0722.376.457. (27453)

Cumpăr teren agricol în județul Arad, ofer preț bun. Telefon 0742.030.747, 0722.376.457. (27453)

Cumpăr apartament 2-3 camere, parter, eventual etaj I, în zonă ultracentrală, ofer prețul pieței. Exclus intermediari. Telefon 0740.503.061. (28542)

Cumpăr garsonieră, apartament (și) cu probleme financiare, indiferent etajul, zona. Telefon 0744.542.931; 279718. (28900)

Cumpăr urgent teren pentru construcții, suprafață mare cu front stradal mare, pe Calea Victoriei, Iuliu Maniu sau Aurel Vlaicu. Telefon 368445; 0745.466.233. (28976)

CUMPĂRĂRI AUTO

Cumpăr autoturism neînmatriculat Volskwagen Passat, după 1985, pentru piese schimb, ofer preț bun. Telefon 0257-273965. (Ag. UTA, 1124)

Cumpăr DACIA cu numere noi, ofer 6-17 milioane. Telefon 0742.199.780. (28563)

Cumpăr motor + cutie Renault 19 benzină (injecție), 1700 cmc. Telefon 0745.320.932; 0257/ 350480. (Ag. Criș, 390)

CUMPĂRĂRI DIVERSE

Cumpăr pene vechi și noi, la preț foarte bun. Telefon 0741.689.068. (28555)

Cumpăr pene vechi și noi. Telefon 280990, 0745.983.893. (28568)

Cumpăr pene gâscă și fier vechi. Telefon 210480. (28826)

Cumpăr PORUMB, producția 2004, cantități nelimitate, 5.800 lei/kg. Telefon 0745.264.837. (28718)

Cumpăr pene vechi și noi, preț convenabil. Informații telefon 0743.983.323. (28982)

LOCURI DE MUNCĂ

Caut tinichigiu calificat pentru montaj parțial acoperiș, cu țiglă metalică tip LINDAB, montarea jgheaburilor și burlanelor la o casă nouă. Telefon 0744.115.982.

Restaurant + parcare CHIȘINEU CRIȘ angajează BUCĂTARI + AJUTOR DE BUCĂTAR, OSPĂTARI. Telefon 0744.203.650. (Ag. Criș, 387)

Liceul Teoretic „Vasile Goldiș" Arad, scoate la concurs un post de ÎNGRIJITOR SCOLAR, în data de 21 septembrie 2004, ora 9. Telefon 230335; 338332. (p)

Angajăm PERSONAL pentru CAFENEA. Informații telefon 211991, orele 11-16 sau 0722.509.397, 0723.249.718. (28600)

Angajăm VÂNZĂTOARE profil alimentar. Informații telefon 0257/275188; 0740.275.245; 0741.218.754. (28715)

Angajez 2 persoane meseriași gresie, faianță, amenajări interioare. Telefon 0740.292.054. (28809)

SOCIETATE COMERCIALĂ cu comenzi asigurate pe termen lung, angaejază, cu carnet de muncă, 4 MUNCITORI CALIFICAȚI în TÂMPLĂRIE ALUMINIU (termopan). Se asigură salar atractiv, tichete de masă. Relații telefon 0745.119.733. (28831)

Angajăm ȘOFER, vârsta 25-35 ani. Informații telefon 0744.775.121. (28848)

Angajez CONTABIL cu experiență. Telefon 289053. (28860)

DORADI IMPEX angajează MUNCITORI NECALIFICAȚI pentru DEPOZIT COSMETICE-DETERGENȚI. Selecția marți, orele 8-16, Micălaca 304D. (28851)

Angajez ȘLEFUITORI LEMN pe mașină. Ofer salar, bonuri masă, transport gratuit. Telefon 216823. (28862)

FABRICĂ ÎNCĂLȚĂMINTE angajează MAISTRU cu experiență în domeniu pentru LINIE MONTAT (tras-tălpuit), salar avantajos, bonuri masă, transport. Telefon 0745.617.443; 355096. (28906)

TOT GSM, dealer telefonie mobilă, angajează REPREZENTANT VÂNZĂRI. Cerințe: experiență vânzări minim 1 an, contabilitate primară. CV la adresa petrocom.timisoara@xnet.ro până la 25 septembrie. (28798)

Repar MAȘINI de SPĂLAT AUTOMATE, cu piese originale, la domiciliul clientului. Telefon 274600. (26995)

Angajăm persoană de sex feminim cu atribuții de VÂNZĂTOARE și CONTABILITATE PRIMARĂ, respectiv persoană de sex masculin, stagiul militar efectuat, pentru MAGAZIN profilat pe articole de vânătoare. Telefon 0723.391.098, 0722.952.742. (Ineu, 259)

SC GEAR-FENSTER SRL cu sedul la intrare în LIPOVA, angajează TÂMPLARI PVC și echipă MONTAJ. Informații telefon 0727.770.505; 0723.742.257. (28656)

SC ATLASSIB SRL angajează ȘEF COLOANĂ AUTO: studii superioare tehnice, experiența domeniul transporturilor auto, domiciliul Arad, împrejurimi, permis conducere, telefon; ȘOFERI AUTOCAR pentru TRANSPORT INTERNAȚIONAL: permis conducere categ. B, C, D, E, vechime 5 ani șofer, domiciliul Arad, împrejurimi, telefon; ȘOFERI MICROBUZ: permis conducere categ. B, C, D, E, vechime minim 3 ani ca șofer, domiciliul Arad, împrejurimi, telefon. Relații telefon 0269-224298, 0269-224101, 0269-224107, 0269-231012 int. 391, 323, orele 8-16, sau sediul Coloanei Transport Auto Arad, str. Liviu Rebreanu, nr. 95. (28822)

SC LUMA SRL, punct de lucru ARAD, str. Poetului 93 angajează CONFECȚIONERE. Se acordă bonuri masă din prima zi, salariu 4.300.000 lei și primă de fidelitate 700.000 lei. Telefon 0257-349119. (28876)

Angajăm CONFECȚIONERE, FUNCȚIONAR ECONOMIC, limba italiană obligatorie. Telefon 289080, 218171. (UTA, 1187)

Firmă consacrată angajează ȘOFER-DISTRIBUITOR, obligatoriu liceu și armata, condiții, salar atractive. Telefon 279677. (28936)

Caut ÎNGRIJITORI ANIMALE și TRACTORIST. Informații telefon 434715; 0744.577.041; 0722.139.078. (28926)

Angajăm 2 ZIDARI și 8 MUNCITORI NECALIFICAȚI. Telefon 285862. (28939)

Angajez PATISERĂ, AJUTOR PATISERĂ, VÂNZĂTOARE patiserie, la gheretă, Spitalul Județean. Telefon 0745.282.058. (28947)

Angajez BRUTARI cu experiență. Informații telefon 0744.918.256, 212829. (28958)

Pensionar, caut FEMEIE mai în vârstă, pentru MENAJ și ÎNSOȚIRE, contra cost. Telefon 287003. (p)

Angajăm PERSONAL MAGAZIN TEXTILE „ONDA BLU" (lângă Billa, bloc 338). Interviul luni, 13 septembrie. Cerem experiență și curiculum vitae. Telefon 0745.652.945. (28977)

TOP SECURITY, Arad, Piața Sârbească, 1, telefon 281410, 280228, angajează INGINER și TEHNICIENI pentru COMPARTIMENTUL TEHNIC. (29002)

PRESTĂRI SERVICII

AUTOMATIC SERVICE repară MAȘINI SPĂLAT AUTOMATE, domiciliu. Telefon 259146, 0744.241.398. (28515)

Executăm TOATE TIPURILE DE CONSTRUCȚII, calitate. Asigurăm materiale. Telefon 0721.583.110, 0742.070.683. (28854)

Repar MAȘINI AUTOMATE, la domiciliul clientului. Telefon 241355. (28658)

SOBAR PROFESIONIST montez teracote. Nu consum alcool. Telefon 274767, 0766.618.985. (28209)

DIVERSE

„CATERING EXPRESS" Alimentație Publică la sediul (domiciliul) dumneavoastră. Comenzi la telefon 0257/257145 sau 0722.290.457. (c.p. 374/2004)

Caut GIRANT cu garanție IMOBILIARĂ. Ofer imediat 2.000 Euro. Telefon 0256/ 295147; 0722.142.652; 0743.773.987. (28898)

GRUPUL ȘCOLAR AGRICOL CHIȘINEU-CRIȘ face înscrieri în anul I Școala Postliceală - Autofinanțat - calificare - TEHNICIAN TEHNOLOG MECANIC. Înscrieri zilnic, până la data de 14.09.2004. Informații la sediul școlii, P-ța Avram Iancu nr. 5. Telefon 350592. (Ag. Criș 395)

Organizăm NUNȚI, MESE FESTIVE, BANCHETE, în noul RESTAURANT „ROBERTO", prețuri foarte mici. Telefon 0722.348.103; 289014. (28953)

PRIMĂRIA SELEUȘ organizează LICITAȚIE pentru ÎNCHIRIERE SPAȚIU, 44 mp, cu destinație VULCANIZARE, în data de 17.09.2004, ora 10, la sediu. Înscrierea are loc până la data de 16.09.2004, ora 12. Informații telefon 329101. (Ag. Pâncota, 139)

CITAȚII

Se citează pârâta DORLING IOLANDA, cu ultimul domiciliu cunoscut în localitatea Arad, str. Andreica Tribunul, bloc A60, scara A, ap. 16, județul Arad, la Judecătoria Arad, sala 146, în cadrul dosarului civil nr. 7692/2004, având ca obiect divorț, pentru data de 6 octombrie 2004, ora 8. (28910)

Se citează pârâta MUTTER-MULLER ECATERINA, cu domiciliul necunoscut, la Judecătoria Arad, sala 146, în cadrul dosarului civil nr. 8623/2004, având ca obiect uzucapiune tabulară, pentru data de 30 septembrie 2004, ora 8. (28904)

SCHIMBURI

Schimb casă Grădiște cu o familie în curte cu apartament 3-4 camere, fără pretenții. Telefon 230445. (29012)

ÎNCHIRIERI

Ofer spre închiriere, în Vlaicu, una cameră la bloc, pentru o elevă sau studentă. Informații telefon 242660 sau 0726.487.624.

Închiriez SPAȚIU în construcție, central-Vlaicu, 300-1.400 mp pretabil BANCĂ, CLINICĂ, COMPLEX COMERCIAL, HOTEL, etc. Telefon 0788.431.443. (28915)

Închiriez (ofer) apartament în Micălaca, fost magazin alimentar, bloc 582. Telefon 0745.796.832; 256172. (28549)

Închiriez (ofer) casă mare pentru: birouri, cabinete, spațiu comercial, toate utilitățile, zona Gării, Avrig, nr. 36. Telefon 0745.796.832, 256172. (28549)

(Continuare în pag. 14)

☛ (Urmare din pag. 13)

Primesc o elevă în gazdă, zonă centrală. Informații telefon 250288. (p)

Închiriez (ofer) garsonieră, confort 3, zona Fortuna. Telefon 0742.788.018. (28675)

Ofer spre închiriere garsonieră mobilată, confort I, etaj I, str. Praporgescu. Telefon 0722.405.294. (28705)

Închiriez BIROURI, ultraamenajate, 90 mp, 6,5Eu/ mp, Calea Timișorii. Telefon 0744.340.848. (28749)

Ofer pentru închiriat apartament 2 camere, pentru un an, Vlaicu, tot confortul, bloc liniștit, 125 Eu/ lună + garanție + cheltuieli, cu sau fără garaj. Telefon 212832, 0723.406.953. (28813)

Ofer spre închiriere apartament 2 camere, central, vineri, după ora 17, sâmbătă toată ziua, telefon 231427. (28850)

Închiriez apartament 2 camere, mobilat, zona Intim. Telefon 0257/327073; 0257/327304; 0745.073.094. (28811)

Închiriez apartament 2 camere, zona Fortuna. Telefon 0257/327160; 0257/327304. (28811)

Închiriez garaj, zona CEC-Banc Post. Telefon 0744.160.961. (28844)

Închiriez (ofer) garsonieră în Timișoara, cartier studenți. Telefon 0257-286257. (28567)

Închiriez apartament 2 camere + garaj, central, gresie, faianță, parchet, cablu, telefon, interfon, etaj 1, pe termen lung, preț avantajos. Telefon 265824. (28917)

Închiriez în Ineu, str. Decebal nr. 1, SPAȚIU COMERCIAL, 143 mp. Telefon 512265. (Ineu, 264)

Ofer închiriere apartament 1 cameră și dependințe, Prapor-gescu, termen lung. Telefon 284134. (28929)

Ofer spre închiriere (pe termen lung), apartament 1 cameră, central, etaj 1, mobilat, contorizat integral, 100 Euro + garanție. Telefon 250838; 0744.647.341. (28943)

Închiriez SPAȚIU COMERCIAL ultracentral, subsol, neamenajat, 55 mp utili, 3 încăperi, termen 3 ani, plata anticipat pe toată perioada. Telefon 0721.555.405. (28945)

Închiriez la elevi - studenți, două camere, baie, intrare separată, acces bucătărie. Telefon 0745.494.903. (28956)

Închiriez (ofer) garsonieră în Timișoara, zona Complex. Telefon 244625; 0723.290.146. (28954)

Ofer chirie apartament lux, 2 camere, utilat complet, Podgoria, 300 Euro. Telefon 256353. (28964)

Ofer chirie apartament central, mobilat, 130 Euro. Telefon 0745.370.916. (28964)

Închiriez apartament o cameră, mobilat, balcon închis, pentru 1-2 persoane, zona Mioriței, 100 Euro + cheltuieli, plata anticipat 3 luni. Telefon 267825. (28978)

De închiriat apartament cu 1 cameră, confort I, contorizat, pentru 2 eleve, (studente). Telefon 246375. (1136, UTA)

Dau în chirie apartament 2 camere, mobilat, contorizat. Telefon 0257-233352. (29001)

Primesc în gazdă o elevă de liceu. Telefon 233976. (29013)

PIERDERI

Pierdut carnet șomer, eliberat de DMPS Arad, pe numele Blidar Aurel. Îl declar nul. (28857)

Pierdut carnet de șomaj nr. 1964, eliberat de DMPS Arad, Filiala Ineu, pe numele Moisă Daniel Cornel. Îl declar nul. (Ineu, 263)

Pierdut Polițe asigurare medicală, ASA ATLASSIB ASIGURĂRI SA aflate în gestiunea SC EMOL-TRAVEL SRL, seriile 0974435; 0974476; 10200095. Le declar nule. (28983)

✝ DECESE ✝

Cu adâncă durere în suflet anunțăm moartea fulgerătoare a celui care a fost

DUBOVAN ERNEST,

soț, tată, fiu, frate, nepot, la vârsta de 37 de ani, într-un tragic accident. Înmormântarea va avea loc luni, 13 septembrie, ora 13, de la Biserica Baptistă Maghiară, din SÎNICOLAUL MIC, str. Steagului, nr. 3. Familia îndoliată.

Cu adâncă durere familiile îndoliate DUMA FLORE cu soția și ROMAN VIOREL cu soția vă aduc la cunoștință decesul celui care a fost soț și un bun tată,

DUMEA TEODOR.

Dumnezeu să-l odihnească în pace! Înmormântarea va avea loc astăzi, 11 septembrie, ora 13, din Gai, str. Păcurarilor nr. 23.

Cu adâncă durere anunțăm încetarea din viață a iubitei noastre bunică și soacră

VIRAG ELENA,

în vârstă de 76 ani. Înmormântarea va avea loc azi, 11 septembrie, ora 16, de la domiciliul din strada Busuioc nr. 8, la Cimitirul Micalaca. Familia îndoliată.

Cu adâncă durere anunțăm încetarea din viață, după o grea suferință a iubitului nostru soț, tată, bunic, frate, cumnat,

BETEGH BELA - TIBERIU.

Dumnezeu să-l odihnească în pace! Înmormântarea va avea loc duminică, 12 septembrie 2004, ora 13, la Cimitirul Eternitatea (UTA). Familia îndoliată.

Cu adâncă durere în suflet anunțăm încetarea din viață, după o scurtă suferință, a celui care a fost soț, tată și bunic

BARTELME IULIU-MIHAI.

Înmormântarea va avea loc duminică, 12 septembrie 2004, ora 14, la Cimitirul Eternitatea (UTA). Dumnezeu să-l odihnească în pace! Soția VERONICA, fiicele RENATA și CRISTINA, împreună cu familiile.

Cu durere în suflet anunțăm decesul fulgerător a celei care a fost mamă și bunică

prof. ALMĂȘANU DOINA-GABRIELA.

Înmormântarea va avea loc azi, 11 septembrie 2004, ora 14, de la Capela Nosferatus, Cimitirul Eternitatea. Familiile BUNACIU și BLEDEA.

Cu inimile zdrobite de durere anunțăm încetarea din viață, după o scurtă și grea suferință, a iubitului nostru soț, tată, socru

RAȘCA CORNEL,

în vârstă de 58 ani. Înmormântarea va avea loc, duminică, 12 septembrie 2004, la Cimitirul Grădiște. Veșnic îndurerați, te plâng: soția IRINA, copiii CRISTI și GEANI și nora SLAVIȚA, RAUL.

Cu durere în suflet anunțăm decesul, după o grea suferință, al celui care a fost

MÂRNEA IOAN (ONICU)

în vârsta de 66 ani.

Relații privind înmormântarea, la telefon 235.892. Soția IRINA, îndoliată, sora FLORICA cu familia, copiii CĂLIN și CAMELIA cu familiile.

✝ CONDOLEANȚE ✝

Sincere condoleanțe și întreaga noastră compasiune familiilor DUBOVAN la durerea pricinuită de pierderea iubitului lor fiu, frate și soț

DUBOVAN ERNEST,

plecat prea timpuriu dintre cei dragi. Familiile MATICA și FELNACICHI.

Colectivul B.C.R. Agenția CURTICI, este alături de domnul LALĂ MARIAN, în marea durere pricinuită de trecerea în eternitate a tatălui drag. Dumnezeu să-l odihnească! (p)

Conducerea și colectivul SC GAZ VEST SA ARAD este alături de familia îndoliată la decesul prematur al celui care a fost colegul nostru

DUBOVAN ERNEST.

Sincere condoleanțe familiei îndurerate! (28974)

Un ultim omagiu pentru cel care a fost

PRUNAR IOAN,

plecat prea timpuriu dintre noi, printr-o moarte fulgerătoare, lăsând durere și lacrimi în urma lui. Dumnezeu să-l odihnească în pace! Locatarii blocului 333 sunt alături de familia îndoliată. (28941)

Un gând pios pentru cea care a fost un om minunat,

VIRAG ELENA,

din partea vecinei sale ICA. Te voi purta veșnic în sufletul meu. (28944)

Un ultim omagiu celui care a fost

BETEGH BELA - TIBERIU.

Sincere condoleanțe familiei! Dumnezeu să-l odihnească în pace! Director general al S.C. „SABINA & CO" S.A. - Ing. ZOICA GELU. (28946)

Conducerea S.C. „SABINA & CO" S.A ARAD este alături de familia BETEGH în aceste momente grele pricinuite de moartea celui care a fost

BETEGH BELA - TIBERIU

și transmite sincere condoleanțe familiei îndoliate. Dumnezeu să-l odihnească în pace! (28946)

Colegii de la S.C. „SABINA & CO" S.A. ARAD deplâng dispariția prematură a celui care a fost

BETEGH BELA - TIBERIU,

un bun colaborator și coleg și suntem alături de familia îndoliată. Dumnezeu să-l odihnească în pace! (28946)

Sindicatul liber TRICOUL ROȘU, este alături de familia celui care a fost

BETEGH BELA - TIBERIU,

un bun colaborator și om deosebit. Dumnezeu să-l odihnească în pace! (28946)

Regretăm dispariția prematură a celui care a fost

BETEGH BELA - TIBERIU,

un bun coleg, meseriaș și om deosebit. Sincere condoleanțe! Dumnezeu să-l odihnească în pace! Colegii de la secția confecții a S.C. „SABINA & CO" S.A. ARAD. (28946)

Suntem cu gândul alături de familia doamnei Dr. ASINETA CURTA și a domnului director ing. MOISE CURTA, la despărțirea de cea care le-a fost mamă, soacră și bunică. Sincere condoleanțe! Dumnezeu s-o odihnească în pace! Colectivul S.C. SPIACT CF ARAD S.A. (28968)

Suntem alături de VERONICA și fiicele RENATA și CRISTINA în marea durere pricinuită de pierderea cumnatului și ginerelui

MIHAI.

Dumnezeu să-l odihnească! Familia TAMAȘ și ECSY. (28979)

Suntem alături de domnul MIRCEA MORAR în momentele grele prin care trece și transmitem sincere condoleanțe familiei îndoliate. Colectivul CCS ARAD. (28985)

Întregul colectiv al Secției de Cardiologie și Trapie Intensivă-Coronariană al Spitalului Clinic Județean Arad este alături de doamna Dr. CURTA ASINETA în momentele grele ale pierderii mamei dragi. Dumnezeu s-o odihnească în pace! Sincere condoleanțe familiei îndoliate. (28992)

Regrete sincere pentru dispariția domnului

BELA BETEG,

un bun colaborator. Condoleanțe familiei îndoliate! Atelierul de Producție al SC ALPIN-C. (28993)

Ne luăm rămas bun de la vecinul nostru

BARTELME IULIU MIHAI

și transmitem sincere condoleanțe familiilor îndoliate. Asociația de Proprietari bloc X2. (1199, UTA)

Ne luăm rămas bun de la vecinul nostru

BETEGH BELA

și transmitem sincere condoleanțe familiilor îndoliate. Asociația de Proprietari bl. X2. (1199, UTA)

Suntem alături de colega noastră ȚUCUDEAN RENATE, la trista despărțire de tatăl său drag. Sincere condoleanțe întregii familii. Colectivul Laboratorului de Radiologie al Spitalului Județean Arad. (p)

Suntem alături de CORINA CAP în greaua încercare pricinuită de trecerea la cele veșnice a mamei sale. Sincere condoleanțe! Familia MOISA. (29008)

Conducerea SC CET ARAD SA împărtășește din durerea doamnei cons. jur. CAP CORINA la decesul mamei sale și transmite sincere condoleanțe întregii familii îndoliate. (29007)

La trecerea în eternitate a mamei sale dragi, colectivul SC CET ARAD SA este alături de doamna cons. jur. CAP CORINA în aceste momente grele. Sincere condoleanțe familiei îndoliate. (29007)

Suntem alături de familia RAȘCA în greaua încercare care ne-a cuprins inimile de durere, odată cu încetarea din viață a scumpului nostru cumnat,

RAȘCA CORNEL,

din partea tuturor cumnatelor: ERJI, MAGDI, MARIKA, HILDA, BORI și familiile lor. (29015)

Sincere condoleanțe și întreaga noastră compasiune familiei RAȘCA. Suntem alături de familie în aceste clipe de durere pricinuită de moartea cuscrului

RAȘCA CORNEL.

Familia CÂRLIG. (29016)

Ne despărțim cu imensă durere în suflet și lacrimi în ochi de cel care a fost bunul nostru cuscru

RAȘCA CORNEL.

Familia STOCHICI MILAN MARIA. (29014)

Întregul colectiv al SC CAMELIA CONT EXPERT SRL este alături de MONICA și CIPRIAN RADU din MACEA la decesul bunicii. Sincere condoleanțe familiei! CÎMPAN CAMELIA-Manager. (29018)

✝ COMEMORĂRI ✝

Tristă și neuitată este ziua de 12 septembrie, când în urmă cu doi ani ai plecat dintre noi. Nici lacrimile, nici cuvintele nu pot exprima durerea și singurătatea care o simțim acum. Îl readucem pentru o clipă în gândul celor care l-au cunoscut pe cel care a fost și va rămâne pentru noi

BOGDAN IOAN,

soț, tată, socru și bunic. Nu putem decât să rugăm pe bunul Dumnezeu să te odihnească în pace! Familia în veci nemângâiată. (28762)

Au trecut 4 ani de la plecarea dintre noi a unui suflet drag, mama și bunica noastră

BLĂGĂILĂ SILVIA.

Te vom plânge tot restul vieții. Copiii. (28817)

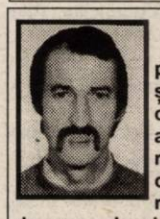

✝Cuvintele nu pot exprima durerea și tristețea pe care o simțim azi, la împlinirea a doi ani de când ne-ai părăsit pentru totdeauna, cel mai bun soț și tată

FLORIN PANTEA.

Ai fost și rămâi mereu în sufletele noastre. Soția, copiii și socrii. (28828)

Se împlinește un an de la decesul celui care a fost

TEREBEȘTEANU LEONTIN.

Comemorarea va avea loc astăzi, 11 septembrie, ora 8, la Mănăstirea Gai. Familia îndurerată. (28907)

Tristă și neuitată va rămâne ziua de 12 septembrie, când în urmă cu 12 ani a plecat dintre noi dragul nostru fiu, tată, socru, frate și cumnat

MILITARU DORIN.

Rămâi veșnic în amintirea noastră. Părinții. (28959)

Pios omagiu, eternă recunoștință și veșnică amintire celui care a fost iubitul nostru soț, tată, socru și bunic

POP PETRU,

la 6 ani de la trecerea sa la cele veșnice. Dumnezeu să-l odihnească în pace! Familiile POP și RADU. (28966)

Au trecut 2 ani de când ne-ai părăsit, dragul nostru soț, tată, socru, bunic, frate,

BETCHER GOȚHILF.

Nu te vom uita niciodată! Familia. (28990)

Se împlinesc 2 ani de la decesul celui mai iubit soț și tată,

POPA IOAN.

Nu te vom uita niciodată! Familia. (29006)

✝ SERVICII FUNERARE ✝

IN MEMORIAM "KUKI"
SERVICII FUNERARE COMPLETE
Str. M Eminescu Nr.4 în curte
Tel: 211.929 - 0723.343.964
MAGAZIN DESCHIS LA ORICE ORĂ
OFERĂ:
■ SICRIE 10 modele de la 900.000 - 3.400.000
■ SICRIE LUX 6 modele de la 3.600.000-22.500.000
Mânere. Șuruburi, prosoape, lumânări, colaci și colivă
■ LENJERIE 10 modele de la 350.000 - 2.000.000
Apelând la serviciile noastre (spălat, îmbrăcat, formolizat și transport)
BENEFICIAȚI DE 20% REDUCERE LA SICRIU
GRATUIT Transportul sicriului la domiciliu
Transport Intern și Internațional
Se poate plăti și după ridicarea ajutorului de înmormântare

RO STYL COMPANY
SERVICII FUNERARE COMPLETE
Magazin deschis și noaptea
ARAD STR. M. EMINESCU 22 peste drum de ARTEX
Tel. 214.422, 0744.690.121
ACCESORII FUNERARE
Pentru că suntem producători de sicrie nu simpli comercianți,
PUTEM FACE O REDUCERE REALĂ de 40% LA SICRIU,
clienților care fac toate serviciile cu firma.
PLATA ȘI DUPĂ ÎNCASAREA AJUTORULUI DE ÎNMORMÂNTARE.
TRANSPORT intern și internațional.

Join the team at Leoni Wiring Systems Arad

Supplier to major automotive vehicle manufacturers and major commercial manufacturers, LEONI has 60 locations in 21 countries and 21.000 employees worldwide.
In Arad we started the production in1999. We assemble wiring systems for MG Rover, Ford P.A.G, VW, Aston Martin, vehicles made in the UK. At present we have over 2.700 employees.

We have vacancies now for:

Industrial Engineer

Responsibilities:

- Provides Industrial Engineering support to facilitate the implementation of new drawings
- Compiles process instructions, methods of manufacture & work instructions for the development of labour planning, line balancing, capacity planning
- Continuous improvement to increase the efficiency
- Develops company process standards for use in quoting & factory control.

Candidates should be:

- Previous experience in a production environment would be an advantage
- Able to demonstrate flexibility and successful implementation of change in a production environment
- University degree in technical field
- Fluent in English (written and verbal)
- Computer skills - MS Office

If you wish to join us:

Stop and think about it ... you could be working for LEONI - a company that rewards your efforts and appreciates what you do. You need to work with a company that stimulates and pushes boundaries.
LEONI's forward thinking philosophy towards its staff can be seen in our attitude in personal development.
We'll listen to your individual needs and let you develop your career within the company.

If you are interested for this position please send your CV and letter of intention in English to fax no 057/275115 or to e-mail Sanda.Balas@LeoniWiring.co.uk until the 17th of September 2004.

THE QUALITY CONNECTION
LEONI
Wire · Cable · Wiring Systems

(3708552)

Noi locuri de munca la Leoni Wiring Systems Arad

Furnizor pentru cei mai mari producatori de automobile si pentru cei mai importanti producatori din industria auto, Leoni are 60 de fabrici in 21 de tari si are 21.000de angajati in toata lumea.

In Arad activitatea a inceput in mai 1999 prin fabricarea de circuite electrice pentru Rover si Land Rover.
In prezent LEONI Wiring Systems Arad are peste 2.700 de angajati.

Dorim să angajăm:

Inginer de proces

Responsabilități:

- o Sa asigure ca toate informatiile privind productia sunt corect structurate si monitorizate
- o Sa asigure compatibilitatea cu regulamentele / procedurile companiei, clientilor, furnizorilor
- o Responsabil de documentatia privind procesul tehnologic
- o Sa asigure optimizarea permanenta a procesului de productie
- o Furnizeaza asistenta tehnica zilnic

Experiență și pregătire necesară:

- o Studii superioare în domeniul tehnic (mecanica, electro) sunt necesare
- o Limba Engleza przinta avantaj
- o Cunostinte operare PC - MS Office

Dacă sunteți interesat:

Trimiteti un CV si scrisoare de intentie pâna în data de 17 Septembrie 2004, la fax 057/275115 sau e-mail Sanda.Balas@LeoniWiring.co.uk.

Aceste posturi reprezinta o posibilitate de a va alatura unei importante companii multinationale si ofera excelente oportunitati în cariera.

THE QUALITY CONNECTION
LEONI
Wire · Cable · Wiring Systems

(3708552)

Noi locuri de muncă la Leoni Wiring Systems Arad

Furnizor pentru cei mai mari producatori de automobile si pentru cei mai importanti producatori din industria auto, Leoni are 60 de fabrici in 21 de tari si are 21.000 de angajati in toata lumea.

In Arad activitatea a inceput in mai 1999 prin fabricarea de circuite electrice pentru Rover si Land Rover.
In prezent LEONI Wiring Systems Arad are peste 2.700 de angajati.

Dorim să angajăm:

Ingineri CST

- o Departamentul CST, in traducere Pregatire Fire, este punctul de plecare al procesului de productie unde firele sint taiate si li se aplica terminalele prin intermediul carora la asamblare se vor face conexiunile;
- o Procesarea firelor se face cu masini automate de tip robot industrial de ultima generatie;
- o Responsabilitatea principala a inginerului CST este monitorizarea parametrilor de productie ai echipamentelor si mentinerea lor in stare de functionare prin masuri corespunzatoare.

Responsabilități:

- o Sa asigure ca toate informatiile privind productia sunt corect structurate si monitorizate
- o Responsabil de documentatia privind procesul tehnologic
- o Sa asigure permanenta întretinere a echipamentelor tehnologice de fabricare
- o Furnizeaza asistenta tehnica zilnic
- o Sa asigure compatibilitatea cu regulamentele / procedurile companiei, clientilor, furnizorilor

Experiență și pregătire necesară:

- o Studii în domeniul tehnic (mecanica, electro) sunt necesare
- o Cunostinte operare PC - MS Office
- o Limba Engleza prezinta un avantaj

Dacă sunteți interesat:

Trimiteti un CV si scrisoare de intentie pâna în data de 17 Septembrie 2004, la fax 057/275115 sau e-mail Sanda.Balas@LeoniWiring.co.uk.

Aceste posturi reprezinta o posibilitate de a va alatura unei importante companii multinationale si ofera excelente oportunitati în cariera.

THE QUALITY CONNECTION
LEONI
Wire · Cable · Wiring Systems

(3708552)

Join the team at Leoni Wiring Systems Arad

Supplier to major automotive vehicle manufacturers and major commercial manufacturers, LEONI has 60 locations in 21 countries and 21.000 employees worldwide.
In Arad we started the production in1999. We assemble wiring systems for MG Rover, Ford P.A.G, VW, Aston Martin, vehicles made in the UK. At present we have 2.700 employees.

We have vacancies now for:

Senior Engineer

Responsabilities:

- Co-ordinates the issue of all process instructions, methods of manufacture, work instructions
- Ensures compliance with the Quality System
- Prepares project plans as required and works with them
- Prepares feasibility studies as required
- Day by day problem solving

Candidates should be:

- Self motivated
- Effective team player
- Educated in an Engineering discipline
- Computer skills - MS Office
- Fluent in English, written and verbal

If you wish to join us:

Stop and think about it ... you could be working for LEONI - a company that rewards your efforts and appreciates what you do. You need to work with a company that stimulates and pushes boundaries.
LEONI's forward thinking philosophy towards its staff can be seen in our attitude in personal development.
We'll listen to your individual needs and let you develop your career within the company.

If you are interested for this position please send your CV and letter of intention in English to fax no 057/275115 or to e-mail Sanda.Balas@LeoniWiring.co.uk until the 17th of September 2004.

THE QUALITY CONNECTION
LEONI
Wire · Cable · Wiring Systems

(3708552)

OFERTĂ EXTRAORDINARĂ

vânzare la licitație

Știind că în România, orice investiție imobiliară se poate dubla – cel puțin – în decurs de un an,

S.C. Concord Media S.A.
310085, Arad, Str. M. Eminescu nr. 55-57

Anunță o oportunitate unică de investiție pentru
INVESTITORII MOTIVAȚI

de perspectiva unui succes garantat, scoțând la vânzare unul din cele mai atractive active ale sale, situat în Arad, Calea Bodrogului FN.

Posibilități de dezvoltare, nelimitate.

Vânzarea se va face prin licitație cu strigare.

Documentația se poate cumpăra începând cu data de **25 martie 2004**, de la sediul societății.

Informații suplimentare se pot obține la telefoanele: **0257-280-751, 0722-684-631**.

(c.305/2004)

Reprezentanța Dacia din Arad,
Calea A. Vlaicu nr. 282 vă invită la operațiunea

PORȚI DESCHISE pentru ***DACIA LOGAN***
între 9-13 septembrie 2004

TEST DRIVE - poți chiar să iei una acasă pentru că poți câștiga o ***DACIA LOGAN*** și multe alte premii.

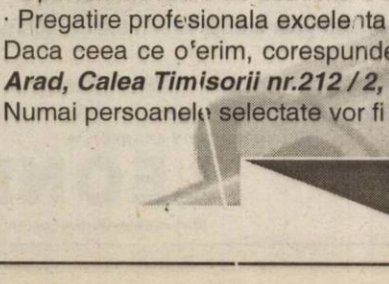

INTRĂ în JOC!!

Dacia LOGAN
E reală, și e a ta.

(c.A.356/2004)

VERBIȚĂ

Reprezentanță DACIA
S.C. VERBIȚĂ S.R.L.
Showroom: Calea A. Vlaicu nr. 282
Tel. Vânzări auto: 275.690
Tel: 227.056; 227.650; fax: 227.055
www.verbita.ro

---

sc Maxstile SRL

Societate cu capital vest-european producător de mobilier tapițat

Angajează

- **Șef secție**
- **CTC-ist(ă)**

Cerințe: - spirit organizatoric
- dinamism
- seriozitate
(experiența în domeniu constituie avantaj)

- **Tapițeri**

Cerințe: - experiență în domeniu
- meticulozitate
- seriozitate

Se asigură:
- salariu motivant
- decontarea abonamentelor de transport
- tichete de masă din prima zi de lucru

CV-urile dvs. sunt așteptate la faxul 0257-278.724 sau la e-mail anig.@maxstile.ro

Informații suplimentare la telefon 0257/278.702 int. 106 sau la sediul nostru din str. Nicolaus Lenau nr 11

(3708506)

Vindem en-gros hârtie albă de ziar (în role mici) pentru ambalaj.

Preț avantajos, negociabil în funcție de cantitate.

INFORMAȚII LA redacția „Adevărul" B-dul Revoluției nr. 81 sau la telefon 281.797 zilnic între orele 8-16.

GABOR PROFILE

ARAD - str. MĂLIN nr. 3
TEL/FAX 0257 349.848
MOBIL 0788 436.841/2
www.gabor-profile.go.ro

PORȚI
GARDURI
BALUSTRADE
din profile de aluminiu vopsite în câmp electrostatic

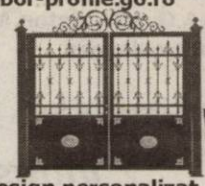

S-A TERMINAT CU RUGINA!

Vânzare în RATE

(3708508)

calitate austriacă, design personalizat, culoarea visată

---

s.c. Polaris Holding s.r.l.

CUMPĂRĂ

TEREN ÎN SUPRAFAȚĂ DE 1 HA DE PREFERINȚĂ LA PERIFERIA ORAȘULUI CU UTILITĂȚI

(curent electric, canalizare, apă, eventual gaz metan) în vederea construirii unei stații de selectare a materialelor reciclabile.

Tel: 0257/368.677; 0788.800.251 (c. 218/2004)

ROMTELECOM

Direcția de Telecomunicații Arad

Informează că începând cu data de **13.09.2004**,
OFICIUL COMERCIAL ARAD 1 din B-dul Revoluției nr. 46-48 se închide pentru lucrări de modernizare, pe o perioadă de trei luni.

În această perioadă **servicii și produse ROMTELECOM** se pot obține de la **Oficiul Comercial Arad 2** din **str. 1 Decembrie 1918 nr. 6-8**, de luni până vineri între orele 10-18.

Plata facturii telefonice în numerar se poate face și la acest Oficiu precum și la partenerii autorizați:
- toate Oficiile Poștale din mun. Arad
- Băncile: Banc Post, BCR, Banca Transilvania, Romexterra Bank, Banca Carpatica, ABN Amro Bank, Banca Țiriac, Banca Românească.

De asemenea, factura se poate achita prin CARD, direct la ATM-urile Banc Post, BCR, Romexterra Bank, Banca Țiriac.

Servicii ROMTELECOM se pot obține non-stop și telefonic la numărul 930 (apel gratuit).

VĂ MULȚUMIM PENTRU ÎNȚELEGERE.

(3708508)

Corporatia Yazaki este un lider mondial in dezvoltarea si producerea solutiilor pentru partea electrica si de transmisie a datelor in industria automobilelor.
Yazaki Component Technology este o fabrica in constructie in Arad. Va avea un rol important in producerea de sisteme de conectori, blocuri de relee, instrumente de bord, panouri de siguranta si alte produse injectate din material plastic, pentru marii producatori din industria automobilelor.
Suntem in cautarea urmatoarelor pozitii importante care sa sprijine aceasta investie strategica.

TEHNICIAN ECHIPAMENTE

Responsabilitati
· Repararea si intretinerea masinilor si echipamentelor electrice si mecanice cum ar fi : masini de injectie, roboti, sisteme de conveioare etc.
· Identificarea defectiunilor masinilor prin remedierea acestora.
· Asigura suportul inginerilor de proces la instalarea masinilor si echipamentelor.

Profilul candidatului
· Studii medii tehnice.
· Experienta in domeniu minim 2 ani.
· Limba engleza conversational.
· Spirit de echipa si flexibilitate

REGLOR MASINI INJECTIE

Responsabilitati
· Monitorizarea operatiunilor masinilor de injectie si echipamentelor automate.
· Efectuarea reglajelor in vederea bunei functionari a echipamentelor in limitele de control stabilite.
· Verificarea nivelurilor de calitate a productiei masinilor de injectie.
· Efectuarea intretinerii preventive a echipamentelor conform planificarilor si curatirea echipamentelor.
· Efectuarea opririi secventiale a echipamentelor.

Profilul candidatului
· Studii medii tehnice.
· Experienta in domeniu minim 2 ani.
· Limba engleza conversational.
· Spirit de echipa si flexibilitate
· Disponibilitate pentru deplasari.

TEHNICIAN INTRETINERE

Responsabilități
· Repararea si intretinerea echipamentelor de: printare PCB, inserare componente, asamblare, inspectie vizuala automatizata, pneumatice.
· Imbunatatirea performantelor liniei de productie prin implementarea unor masuri corective ca rezultat al studiilor zilnice de calitate.

Profilul candidatului
· Studii medii sau superioare in domeniul tehnic.
· Experienta de lucru pe masini cu tehnologia SMT sau CNC
· Cunostinte de operare calculator.
· Spirit de echipa si flexibilitate, bune abilitati de comunicare.
· Limba engleza, nivel conversational.

Noi oferim
· Oportunitati reale de dezvoltare a carierei intr-un mediu multinational.
· Pregatire profesionala excelenta si conditii foarte bune de lucru.

Daca ceea ce oferim, corespunde cu asteptarile tale, depune un curriculum vitae insotit de o fotografie, la sediul firmei ***Yazaki Component Technology din Arad, Calea Timisorii nr.212 / 2, cod postal 310 227*** sau ***la recruiting_yazaki@mymail.ro***.
Numai persoanele selectate vor fi contactate pentru interviu.

Yazaki Gives Your Career The go Sign.

(3708502)

SANPAOLO IMI BANK ROMANIA

CREDITE IMOBILIARE
- perioada creditare până la 20 de ani -

Dobânda:
- credite în valută: de la 7 % pe an -
- credite în LEI: de la 25% pe an -

Informații suplimentare
ARAD, B-dul Revoluției, nr. 88
TELEFON.: 284.888; FAX: 285.202

ADEVĂRUL

Cotidian independent Arad

Partenerul întreprinzătorilor care se respectă
s.c. ARIS s.a. Arad
Calea Victoriei 33-35
Fax: 250.675
Tel: 256.488 257.337

Anul XVI, nr. 4315 | 16 pagini | LUNI, 13 SEPTEMBRIE 2004 | 6.000 lei | Publicație auditată de BRAT | Tiraj mediu zilnic vândut: 27 845

adevarul@arad.ro; adv.pub@arad.ro | http://adevarul.arad.ro

Cumetrie politică

Ștefan Tabuia

Realizările electorale ale umaniștilor - atâtea câte sunt - au fost obținute în mare parte prin politica de demascare a corupților din partidul de guvernământ al d-lui Năstase. Candidații lui Voiculescu s-au agățat pur și simplu de blazoanele baronilor pesediști pentru a urca și dânșii în căruța pricopsiților la alegerile locale, trântindu-i de toți pereții pe ciocoi, încât ai fi crezut că o alianță politică între cele două părți este imposibilă. Și într-adevăr, după ce i-au ocărât în public și i-au tăvălit în zoaiele lor salivare, logic ar fi fost ca baronii ofensați să nu permită puriștilor agresivi nici măcar să le treacă pe dinainte, necum să se mai și cumetrească cu dânșii. Așa ar veni lucrurile în logica lor cea mai simplă, numai că politichia poate merge și dincolo de cele ale raționalului și firescului. Poate că e exagerat să acceptăm că doar cel capabil să îngurgiteze zilnic câte o broască scârboasă fără să își verse măruntaiele se cheamă că este om politic autentic, dar nici prea departe nu este. Pentru puriștii lui Voiculescu nu are nici un fel de relevanță faptul că ieri i-au înjurat ca la ușa cortului pe baronii și corupții din PSD, iar azi le-au dat mâna și s-au pupat în piața publică, precum în vremea conului Iancu.

Dar nu despre cei din peure, cum îi zice Silviu Brucan PUR-ului ne mirăm noi în primul rând, pentru că dânșii au lins acolo unde au umplut de secreții salivare urmărindu-și cu cerbicie interesele electorale, cât mai ales de acceptul PSD de a-i lua de aliați pentru alegerile din noiembrie. Sigur că președintele PSD Adrian Năstase are nevoie de un post de televiziune servil și vreo gazetă binevoitoare, precum și de cele cinci procente estimate în contul umaniștilor, dar putem oare vorbi în politică de adevăruri matematice?

(Continuare în pagina 6)

Iliescu și Năstase – huiduiți la Țebea

Foto: Șt. Matyas

Beneficiind de o zi superbă de vară, peste zece mii de oameni s-au adunat ieri la Țebea, la manifestările prilejuite de împlinirea a 132 de ani de la moartea lui Avram Iancu.

Programat la ora 11,00, parastasul de pomenire de la mormântul lui Avram Iancu a început abia la ora 12,00, când au sosit președintele Ion Iliescu și premierul Adrian Năstase.

Simion Todoca

(Continuare în pagina 6)

„Voi face tot ce îmi stă în puteri pentru ridicarea Monumentului Marii Uniri”

- interviu cu Ion Iliescu, președintele României -

Ion Iliescu, președintele României a poposit ieri pentru puțină vreme în municipiul nostru, localitate care făcea parte din itinerariul spre Țebea, unde a participat la comemorarea lui Avram Iancu. Domnia sa a fost însoțit de o delegație oficială formată din 12 demnitari și ziariști. În cele câteva minute de staționare, președintele României a avut amabilitatea să răspundă unor întrebări în exclusivitate pentru cotidianul nostru.

- Domnule președinte, care va fi poziția dumneavoastră privind Legea alegerilor parlamentare, știut fiind faptul că aceasta vă oferă posibilitatea de a candida ca independent pe listele unui partid politic?

- Nu este acesta obiectul legii, ci doar un articol se referă la acest lucru. Restul este legat de alegerile parlamentare și prezidențiale. Legea nu a ajuns încă la mine.

Anca Șumălan

(Continuare în pagina 6)

Festivalul gemenilor la Moneasa

Pag. 4

ABONEAZĂ-TE la ADEVĂRUL
PENTRU CA TU SĂ FII BINE INFORMAT!
Abonamente se pot face atât la factorii poștali, cât și la oficiile poștale din fiecare localitate.
Prețul abonamentului este de 80.000 lei

În problema Monumentului Marii Uniri

Autoritățile locale, ca de obicei, se spală pe mâini!

Pornită cu mare încredere și cu mare avânt, **ideea ridicării unui monument al Marii Uniri** s-a stins, din păcate, la fel de repede. Spunem din păcate, pentru că oricine știe ce rol a jucat Aradul în înfăptuirea Unirii de la 1918 și cât de așteptat și de necesar este un astfel de simbol!

Am stat de vorbă mai zilele trecute cu un brașovean venit în vizită, care printre altele mi-a spus: voi nu realizați ce comoară de istorie aveți, câți nu vă invidiază și **câte orașe nu și-ar dori să aibă istoria Aradului și câte nu ar fi ridicat deja un astfel de monument!** Chiar așa, câte orașe au avut oare norocul de a intra definitiv în istorie precum Aradul și cu toate acestea, un asemenea înălțător proiect este pe cale de a fi îngropat datorită, printre altele, și unor așa-zișii **intelectuali „subțiri”** - pentru care ideea, vezi Doamne, **nu „cadrează” cu ideea de european!**

Mircea Dorgoșan

(Continuare în pagina 5)

S.C. CORLEONE S.R.L.
Angajează
Electrician
(electrician auto)
Zidari, Sudori
(C.659/2004)
Informații la telefon
259.497 0788.318.580

INTERNET
Acces liber fără parolă !
Trafic NELIMITAT !
891234
TARIFE FĂRĂ TVA :
8 - 20 .....3,52 eurocenti / min.
20 - 8 .....1,98 eurocenti / min.
(c. 359/2004)
Info : 0257-285353; www.inext.ro

INTERNATIONAL FORUM
STR. MĂRĂȘEȘTI, NR. 4, ET. 1, AP. 4
DIN 13 SEPTEMBRIE
CURSURI DE LIMBI MODERNE
ENGLEZĂ, ITALIANĂ, GERMANĂ, FRANCEZĂ
EXAMENE CAMBRIDGE (FCE, CAE)
TRAINING LINGVISTIC PENTRU COMPANII
ÎNSCRIERI:
06 -10 SEPTEMBRIE, ORELE: 10 - 20
11SEPTEMBRIE, ORELE: 10 - 14
TEL/FAX: 0257 - 257223
(0787907)

STILCONFORT
Str. Steagului nr. 1, Tel/Fax: 278.833
• MOBILĂ LA COMANDĂ
• UȘI DE INTERIOR - 100 MODELE CU 85 EURO/buc.
Piața Spitalului Bl. 1D, Tel. 253.868
Calea Timișorii nr. 53, Tel. 278.820
B-dul Revoluției nr. 26-28, Tel. 338.244

Meditația zilei

„Nimic nu răpește mai mult omului calitățile umane decât trăirea într-un mediu inadecvat condițiilor sale specifice de dezvoltare".
(Edgar Papu)

Calendar

Astăzi, Soarele răsare la ora 6 și 52 de minute și apune la ora 19 și 30 de minute. Au trecut 256 de zile din acest an. Au mai rămas 110 zile până în 2005.

Praznicul zilei: Biserica ortodoxă: Înaintepraznuirea Înălțării Sf. Cruci. Sf. Sfințit Mc. Corneliu Sutașul; Sf. Cuv. Ioan de la Prislop; **Biserica greco-catolică**: Sfințirea Bisericii Învierii din Ierusalim; Sf. M Corneliu Sutașul. (Înainteserbarea Înălțării Sf Cruci); **Biserica romano-catolică**: Ioan de la Prislop; Cornelie.

Cinematografe

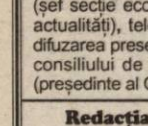

DACIA (tel. 255.576): Eu, robotul (SUA) 11; 13,30; 16; 18,30; 21 .

Comenzi taxi

- **ALFA PLUS** 949; 349.349
- **TAXI ALFA** 22.88.88; 25.25.26; 0723-200.301; 0745-50.60.70
- **TAXI ARAD** 244.244; 274.444; 0722-755.440
- **DIESEL STAR** 212.222; 0722-361.011; 0745-645.645
- **FAVORIT** 280.000; 281,111; 0740-083.333; 0742-409.992
- **EUROPA** 275.555; 0723-677.555; 0744-828.163
- **VALI DIESEL** 280.705; 280.100
- **MIRCO MILI** 230.530; 230.730; 0740-152.828; 0723-062.366
- **DELMAR** 229.220
- **TAXI VERBIȚĂ** 944 0726.336.969; 0741.200.300;

Piața de mașini

Dacia Break (2002) - 3300 Eu, Audi 200 Quatro (1991) - 4000 Eu, Opel Vectra (1999) - 3850 Eu, Ford Sierra (1993) - 4000 Eu, Opel Ascona (1985) - 1950 Eu, Renault Clio (1991) - 3950 Eu, Dacia 1410 (1991) - 1250 Eu, Opel Kadet (1990) - 2500 Eu, Ford Mondeo (1994) - 5450 Eu, BMW 320 D (2001) - 16000 Eu, Opel Astra (1998) - 750 Eu, VW Passat (2000) - 11500Eu, Fiat Punto (1995) - 4200 Eu, VW Passat (1991) - 4000 Eu, Opel Astra (2001) - 8600 Eu, Mercedes E 320 (1992) - 7400 Eu, Audi A4 (2002) - 14500 Eu, Alfa Romeo (1986) - 2250 Eu, Renault 5 (1988) - 1900 Eu, Dacia Super Nova (1999) - 2550 Eu, Daewoo Matiz (2002) - 5000 Eu, Mercedes Cobra (1979) - 1800 Eu, Mitsubishi Pajero (1988) - 6200 Eu, BMW 2500 (1991) - 7000 Eu, Dacia Super Nova (2002) - 3200 Eu, VW Passat (2002) - 11500 Eu, Peugeot (2001) - 7500Eu, BMW Z3 (1993) - 13200 Eu, Dacia 1200 (1977) - 600 Eu, Dacia 1310 (1989) - 1100 Eu, VW Bora (2000) - 12400 Eu, Opel Corsa (2004) - 8400 Eu, Opel Zafira (2002) - 11000 Eu, Opel Calibra (1992) - 5400 Eu, Seat Leon (2001) - 9000 Eu, Jeep Cherokee (1999) - 12700 Eu, Ford Escort (1995) - 5200 Eu, Renault Megane (1997) - 5600 Eu, Volvo 460 (1996) - 6300 Eu, Skoda Fabia (2000) - 8550 Eu, Audi A6 (2001) - 15500 Eu, Vw Golf (2000) - 8800 Eu, BMW 525d (2000) - 14150, Skoda Octavia Elegance (2001) - 10000 Eu, Nissan Terrano II (1989) - 12100 Eu, Dacia 1310 (1993) - 800 Eu, Range Rover (1989) - 4550 Eu.

Piața HOBBY

Pești acvariu

Plati: 13.500/pereche, cărășei: 51.500 lei/buc., sanitar: 34.000 de lei/buc, conconius: 12.500-14.000 lei/buc., gupii: 16.500 lei/buc., scalari: 10.500 lei/buc, tetrazona: 12.500 lei/buc, caras auratus: 50.000 lei/buc, molinezia: 15.000 lei/perechea, sifo: 13.000-16.500 lei/buc., melci de acvariu: 10.000 lei/buc, pește algelofil: 600.000 lei/buc.

Păsări mici

Papagal peruș standard: 250.000 de lei, papgal Penant - 110 Eu, Micul Alexandru: 110 Eu, Canar - 1,4 milioane de lei, papagal Nimfa: 480.000 de lei, papagal Rozelă: 1,4 milioane de lei, zebre australiene: 350.000 de lei/perechea, papagal capră - galben: un milion și 100 de lei, Marele Alexandru - 110 Eu, Papagal cântător: 560.000 lei.

Rețeta zilei

Salată cu castraveciori acri

Ingrediente: 2 felii de șuncă fiartă (sau kaizer), 12 castraveciori acri, 3 morcovi, 1/2 kg fasole verde fiartă, un castron cu maioneză și 3 ouă fierte tari

Preparare: Tai cât mai fin șunca, 6 castraveciori murați, morcovii și fasolea verde. Amesteci toate ingredientele cu maioneza pregătită dinainte. Tai în rondele ouăle și le așezi pe marginea platoului, de jur-împrejur. Ceilalți 6 castraveciori rămași îi tai lamele pe lung și îi folosești la ornarea salatei. E ușor de făcut și prepararea ei nu necesită decât 15-30 de minute, în funcție de rapiditatea și eficiența gospodinei.

HEMOROIZI
Cabinet privat Dr. ONIȚA
Consultații și tratament proctologic complet

Semne de alarmă:
- exteriorizarea hemoroizilor
- sângerarea
- durerea
- mâncărimea anală

Tratamentul:
- Nu necesită internare, anestezie și nici operație în 90% din cazuri
- Rezultate foarte bune
- Tarife reduse

ARAD TIMIȘOARA
www.madestetic.ro Tel. 0740.336.899; 210067 (4044284)

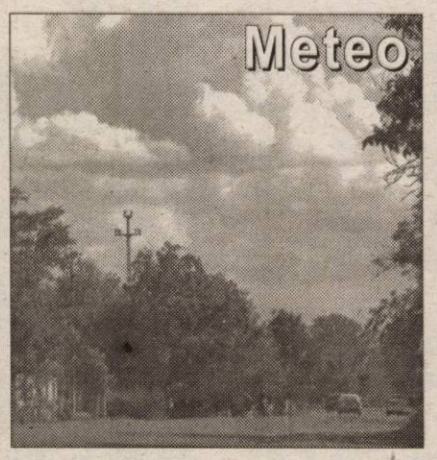

Vremea va fi predominant frumoasă. Cerul va fi temporar noros dar numai izolat, mai ales în prima parte a zilei, va ploua slab. Vântul va sufla la moderat din sud-vest.

Temp. max.: 24 la 26°C.
Temp. min.: 8 la 11°C.

CUR$UL VALUTAR

VALORI ÎNREGISTRATE LA SFÂRȘITUL SĂPTĂMÂNII TRECUTE

Denumirea valutei	BNR	BCR		BRD		Banca Transilvania		Banca Românească		Banca Romexterra		Alpha Bank	
		C	V	C	V	C	V	C	V	C	V	C	V
Euro	41155	40850	41350	40750	41350	40700	41250	40800	41320	40850	41300	40800	41350
Dolar S.U.A.	33696	33550	34050	33250	33880	33350	34000	33369	33853	33335	33770	33350	33900
Forint	164	155	171	156	169	160	165	-	-	161	167	-	-

UTILITARE

PIEȚE, TÂRGURI

Astăzi este zi de piață la Curtici, Nădlac, Bocsig, Gurahonț, Moneasa, Pilu, Vladimirescu. Tot astăzi se organizează târg săptămânal la Gurahonț și Bârzava.

Mâine, marți, este zi de piață la Sebiș, Almaș, Apateu, Semlac, Sântana, Șilindia, Vârfurile.

PRIMĂRIA MUNICIPIULUI

Program de relații cu publicul (camera 5) luni-vineri între orele 8-20. Tel. 284.744, tel. centrală 281.850.

FARMACII DE SERVICIU

● Farmacia **REMEDIUM** Arad, B-dul Revoluției nr. 52-54. Program luni-vineri: 7,30-20,00; sâmbătă 8,00-14,00. Telefon 233.195. Eliberează medicamente compensate și gratuite. ● Farmacia **„ALEXANDRA"**, str. Tribunul Dobra, nr. 24 (stația tramvai Boul Roșu), tel. 282.062. Program luni-vineri: 7-22; sâmbăta: 8-18; duminica: 9-15. Eliberează medicamente compensate și gratuite. ● Farmacia **„OMNIAFARM"**, Calea Aurel Vlaicu, Bl. Z28, cu program zilnic de la ore le 8,00-22,00. Telefon 271.724. Eliberează rețete gratuite și compensate. ● Farmacia **MELISSA** - medicamente alopate și homeopate. Onorăm și rețete gratuite și compensate. Tel. 219.588, Micălaca, str. Abrud nr. 80, bl. 219. Orar: luni-vineri 8-20, sâmbăta 9-16. ● Farmacia **„LARIFARM"**, Calea Aurel Vlaicu Bl. Z24, eliberează medicamente compensate și gratuite. Orar: luni-duminică 7,00-23,00. Tel. 0257-246.622.

URGENȚE STOMATOLOGICE

● Cabinetul de pe str. Crișan (în spate la Gionelli) are program non-stop. Telefon: 253794.

UROLOGIE

● Cabinet urologie (în clădirea Policlinicii Municipale). Program zilnic, inclusiv sâmbăta, între orele 9-12, telefon 213036.

OFTALMOLOGIE

● Cabinet Dr. Țurlea Magdalena, medic primar oftalmolog, oferă consultații oftalmologice, prescriere și prelucrare computerizată de ochelari, lentile de contact, ochelari de soare etc. Str. Miron Costin, bl. 9 (lângă „Casa Albă"), tel. 253.523.

DISPENSAR VETERINAR

● Dispensarul veterinar din Aradul Nou efectuează zilnic, orele 8-16 (sâmbăta 8-12 și duminica) examen trichineloscopic, vaccinări antirabice și sterilizări câini-pisici, însămânțări artificiale. Telefon 287.298. ● Dispensarul veterinar din Curtici: examen trichineloscopic, vaccinări, tratamente, consultații, la toate speciile de animale. Telefon 464.145.

ÎNTRERUPERI DE CURENT

Luni, 13 septembrie: h 9-14: str. Davilla, A. Russo; **8-14**: str. Tribunul Dobra nr. 3, 9; **8-16,30:** Calea Zimandului S.C. Drăghici; **8-9,30; 15,-16,30:** Calea Zimandului - Asociația Agricolă, Protecția Plantelor, S.C. Brandt ROMTRANS, PETROM, LUKOIL, MILEFFIORI.

• **În județ: h 9-15:** Socodor - parțial; **9-16:** Vânători - p.; **8-14:** Păncota str. Crișan, Aciuța, Tălagiu, Pleșcuța, Dumbrava, Gura Văii, Bălțile.

Marți, 14 septembrie: h 8-14: str. Tribunul Dobra nr. 19, P-ța Plevnei 3; **9-14:** str. Peneș Curcanul Bl. 4, 2, B-dul Revoluției Bl. 8; **8-9,30; 14,30-16:** str. Plopilor - Brezoianu 1.

• **În județ: h 9-15:** Sântana: str. Căprioarelor, Câmpului, Rodnei; **9-16:** Scodor - p.; **8-14:** Păncota - str. Horia, Chereluș, Aciuța, Tălagiu, Pleșcuța, Dumbrava, Gura Văii, Bălțile.

CITIRE APOMETRE

Luni, 13 septembrie: I. Fătu, Luncii, Poienei, Adrian, Crinului, Fabius, Negruzzi, P. Rareș, Prunului, Turdei, Jiului, M. Manole, Sulfinei, Cameliei, Izvor, Marnei, Buziaș, Mircea Vodă, Ulmului, Macedoniei, Orfeu, Ciorogariu fără soț, Oituz cu soț, E. Gârleanu, Ciocârliei, V. Micle, Bârsei, Ștefan Augustin Doinaș, B. Bela.

ADMINISTRAȚIA FINANȚELOR PUBLICE

Administrația Finanțelor Publice a municipiului Arad: Asistență contribuabili (impozitul pe venitul global) - telefon 280.633, 280.733, int. 198 (persoane fizice) și 125 (persoane juridice) între orele 8,00-12,00. Informații suplimentare la www.finantearad.ro

TELEFOANE DE URGENȚĂ

POMPIERI 981; 251.212
AMBULANȚĂ ARAD - 961 sau **251.313**
POLIȚIE: 955

Numărul de centrală telefonică al I. J. P. (Inspectoratul Județean de Poliție) Arad: 207.100

S. C. DISTRIGAZ-NORD S. A. TÂRGU MUREȘ

Sucursala de Distribuție a Gazelor Naturale Arad, Dispeceratul permanent tel: 218.928; 256.928

VERIFICARE METROLOGICĂ ȘI REPARAȚII CONTOARE APĂ: 255.274; 0723-343.976

DERANJAMENTE CURENT ELECTRIC 235.991
INFORMAȚII CFR 231.777
S. C. SALUBRITATE S. A. ARAD

Dispecerat între orele 7,00 - 19,00, tel.: 280.873

PROTECȚIA CONSUMATORULUI

B-dul Revoluției, nr. 50. Telefon: 257049

DIRECȚIA DE SĂNĂTATE PUBLICĂ - serviciul de permanență: 254.438

GARDA FINANCIARĂ

B-dul Revoluției nr. 79, telefon: 280971
INSPECTORATUL TERITORIAL DE MUNCĂ ARAD
Str. Episcopiei nr. 11-13, tel.: 211762, 211862, 257251
AGENȚIA JUDEȚEANĂ PENTRU OCUPAREA FORȚEI DE MUNCĂ
Str. Gheorghe Lazăr nr. 20, tel.: 281998, 211791
POLIȚIA DE FRONTIERĂ: tel.: 959
CORPUL GARDIENILOR PUBLICI: tel.: 280.557

ADEVĂRUL
Cotidian independent Arad

Editor: S.C. ADEVĂRUL Arad S.R.L.
COD FISCAL R 1681938 ● COD SICOMEX 19.604 ● CERTIFICAT J 02/1886 / 31 X 1991 ● COD SIRUES 020956601 ● ISSN 1220 - 7489

Consiliul de administrație: președinte - MIRCEA DORGOȘAN, telefon 281802, 280625; **vicepreședinte - MIRCEA CONTRAȘ**, telefon 280854; **membri: LIZICA MIHUȚ**, telefon 280070, **ȘTEFAN TABUIA**, telefon 280854, **MIRCEA ȚÎȘCĂ**, telefon 280904.

Colegiul de redacție: ȘTEFAN TABUIA (redactor-șef), telefon **280854; MARCEL CANCIU** (șef secție foto), telefon **281701; ALEXANDRU CHEBELEU** (șef secție sport), telefon **281701; GABRIELA GROZA** (secretar general de redacție), telefon **280854; VASILE FILIP** (șef secție cultură-învățământ-tineret), telefon **280003; IOAN IERCAN** (șef secție politică), telefon **280943; TRISTAN MIHUȚA** (șef secție probleme sociale - investigații), telefon **281855; DORU SAVA** (șef secție economic), telefon **281738; NICOLAE OPREAN** (șef secție actualități), telefon **280003; MIRCEA ȚÎȘCĂ** (șef secție publicitate și difuzarea presei), telefon **280904; MIRCEA CONTRAȘ** (vicepreședinte al consiliului de administrație), telefon **280854; MIRCEA DORGOȘAN** (președinte al Consiliului de administrație), telefon **281802, 280625.**

Redacția și administrația: 310130 Arad, Bd. Revoluției nr. 81. Telefoane: SECRETARIAT - 281802, fax 280655, 280625; ADMINISTRAȚIE - CONTABILITATE - 281797; MICA PUBLICITATE - 210775; MAREA PUBLICITATE - 280904; CLUBUL PRESEI - 280989.

Tiparul executat la S.C. MEDIAGRAF S.A. ARAD, str. Feleacului F.N., telefon 250902, fax 250920

Adresa Internet http://adevarul.arad.ro

Horoscop

LUNI, 13 septembrie 2004

Berbec (21.03-20.04). Veți financiare bune: o investiție, o mărire de salariu sau o promovare.

Taur (21.04-20.05). Nu vă puteți concentra, de aceea sunteți nesiguri când trebuie să luați o decizie. Cereți sfatul celor apropiați.

Gemenii (21.05-20.06). Poate surveni o schimbare bruscă în carieră și ocazii neașteptate care vă vor ajuta să rezolvați o problemă mai vehe.

Rac (21.06.-22.07). Veți primi vești bune și veți auzi bârfe „suculente".

Leu (23.07-22.08). Combinațiile financiare cu prietenii nu sunt de dorit.

Fecioara (23.08-22.09). O problemă de serviciu se va întoarce în favoarea dvs. Profitați și solicitați mărirea salariului.

Balanța (23.09-22.10). Veți trăi o experiență urmată de schimbări importante.

Scorpion (23.10-21.11). Veți afla un secret care îi va ajuta pe cei apropiați.

Săgetător (22.11-21.12). Azi aveți multă energie pe care va trebui s-o canalizați pozitiv.

Capricorn (22.12-19.01). Vreți să faceți schimbări la serviciu și un grup de prieteni vă va susține.

Vărsător (20.01-20.02). Veți auzi vești îmbucurătoare de la cei apropiați, inclusiv în domeniul financiar.

Peștii (21.02-20.03). Dacă vă gândiți să cumpărați, să vindeți sau să faceți schimbări în casă, azi este o zi potrivită.

A.T.I.P.O. 1
Călătoriți prin noi în Europa!
TRANSPORT INTERNAȚIONAL DE PERSOANE
AUSTRIA-ITALIA-SPANIA-PORTUGALIA-GERMANIA-BELGIA-OLANDA-FRANȚA
sună REZERVĂRI ȘI INFORMAȚII: caută-ne
TEL.: 254.745, 281.028, 0788.43.68.48
Ofertă specială
SPANIA 110 EURO
REPREZENTANȚA
LUCKY TOUR - SAIZ TOUR
societate Spaniolă - Română
GERMANIA 49euro, BELGIA, OLANDA 130euro
REPREZENTANȚA
DOUBLE T, ADRIANA TOURISTIK, PRIAMUS, TRANSILVANIA TRANSPORT
societăți Germano - Române
ITALIA 80 EURO
REPREZENTANȚA
ERIKA INVEST, SAMEX, ADRIANA TOURISTIK
(c. 273/2004)

Noul an școlar a golit buzunarele părinților

Emoția și bucuria începerii noului an școlar revine în rândul elevilor peste doar câteva zile. Pentru cei mai mici dintre ei, ziua de 15 septembrie va fi unică în viața lor. Bobocii își vor cunoaște viitorii colegi, alături de care, timp de patru ani vor învăța ce înseamnă să legi prietenii adevărate și să ai conflicte în același timp, dar și pe doamna învățătoare, femeia care le va pune stiloul în mână și le va arăta cum se scriu bastonașele și liniuțele care mai târziu se vor transforma în litere.

Pregătiri intense, rechizite și ghiozdane noi, îmbrăcăminte nouă, acestea sunt doar câteva din cheltuielile la care sunt supuși părinții pentru ca începutul noului an școlar să aducă numai bucurii în rândul copiilor lor.

Ghiozdanul este cel mai important accesoriu. Chiar dacă în timp se deteriorează, la începutul școlii trebuie să fie unul nou, frumos. Prețul unui ghiozdan variază de la 250.000 de lei până la 950.000 de lei. Diferența dintre cele două modele de ghiozdan este faptul că, cel mai scump are mai multe buzunare, este mult mai încăpător, cu multe cureluțe și fermoare, mai frumos colorat, sau este confecționat din piele.

Un penar variază de la un preț minim de 100.000 de lei până la 800.000 de lei. Cel cu 800.000 este din piele și conține toate accesorile de care au nevoie elevii: un stilou cu rezerve, creioane colorate, carioci, radieră, ascuțitoare, toate de cea mai bună calitate. Iar un astfel de penar, după părerea celor care îl comercializează, este atât de rezistent încât un copil poate să-l folosească timp de mai mulți ani. Părinții care aleg un penar mai ieftin trebuie să știe că pe lângă acesta, mai este nevoie de un stilou care costă între 26.000 și 40.000 de lei, de câteva pixuri pe care le pot cumpăra între 3000 de lei și 50.000 de lei, creioanele de scris variază între 3000 și 10.000 de lei, în timp ce creioanele colorate sunt ceva mai scumpe de la 29.000 până la 110.000 de lei, iar la carioci prețul oscilează între 21.000 și 100.000 de lei. Dacă s-ar face un mic calcul s-ar ajunge la concluzia că totuși ar fi rentabil să cumperi un penar care să conțină toate accesoriile. Totul se rezumă la posibilitățile fiecăruia. S-au cumpărat ghiozdanul și penarul, urmează caietele, care sunt de diferite modele, mai colorate, cu spirale, cu mai multe file. Prețurile variază în funcție de cali-

tatea și numărul de pagini: 6000 de lei un caiet normal cu 48 de file și 74.000 de lei un caiet cu 200 de file. Pentru liceeni, caietele cu foi nu mai sunt atât de căutate, cele mecanice fiind mai accesibile. Acestea costă între 47.000 și 104.000 de lei format A4. Acuarelele necesare pentru orele de desen sunt bine vândute și se găsesc la prețuri cuprinse între 15.000 și 100.000 de lei.

„Cele mai căutate rechizite sunt caietele și ghiozdanele. În această perioadă se simte o ușoară creștere la încasări dar nu foarte mare, iar în comparație cu anii precedenți, este cam la fel.”, a declarat o vânzătoare.

Toate pregătirile fiind făcute mai rămâne de văzut prețul manualelor, deoarece se știe că noul mod de învățare necesită manuale alternative. Pentru clasele V-VIII manualele oscilează între 50.000 și 100.000 de lei, iar pentru clasele IX-XII între 80.000 și 150.000 de lei. Cele de limbi străine sunt ceva mai scumpe și trec de 200.000 de lei.

Tot ce ne rămâne de făcut este să le urăm succes celor care pe 15 septembrie încep un nou an de studii și să aibă parte numai de rezultate bune.

Ana-Maria Stoica
Foto: Margareta Szegö

Cronica măruntă

● În acest sfârșit de săptămână la Unitatea Primire Urgențe Chirurgie din cadrul Spitalului Clinic Județean s-a înregistrat un accident rutier în urma căruia doi bărbați au fost ușori răniți. Este vorba de **F.A.** de 49 de ani și **R.N.** de 38 de ani. Primul dintre ei a suferit o contuzie la coloana cervicală, iar cel de-al doilea un traumatism cranio cerebral, ambii necesitând internarea.

● În cursul nopții trecute, un bărbat **S.M.** de 51 de ani din Arad a suferit un traumatism cranio-cerebral închis provenit în urma unei agresiuni. Victima a refuzat internarea, chiar dacă cadrele medicale de la Spitalul Județean au considerat că erau necesare câteva zile de spitalizare.

● Primarul Gheorghe Falcă a sugerat parlamentarilor arădeni să intervină pe lângă Ministerul Culturii și Cultelor astfel încât Catredrala Ortodoxă să fie introdusă pe lista permanentă la acordarea sprijinului financiar. „Există catedrale care, chiar dacă nu sunt de amploarea celei din Arad, beneficiază în fiecare an de ajutoare substanțiale din partea Ministerului Culturii. Așa s-ar putea întâmpla și în cazul Aradului și nu am mai fi nevoiți în fiecare an să batem pe la ușile unora și ale altora, să cerșim fonduri pentru finalizarea construcției”, preciza Falcă.

● În orele de vârf, traficul în jurul pieței Mihai Viteazul este pur și simplu blocat. Ca să ajungi de pe o arteră secundară pe una principală, poți să stai la coadă, bară la bară, chiar și un sfert de oră. În plus, străduțele ce împrejmuiesc perimetrul pieței sunt atât de înțesate de mașini parcate pe ambele părți, încât abia se circulă. Oare nu s-ar putea regândi sensurile altfel încât să nu se mai producă asemenea gâtuiri în trafic?

Apel

În data de 30 august a.c., **Petru Varga** de 64 de ani din Arad, a fost găsit în stare de inconștiență în zona cartierului Vlaicu. Persoana care la găsit a anunțat Ambulanța, iar bărbatul a fost transportat la Spitalul Județean, unde cadrele medicale de aici i-au acordat primul ajutor. În momentul când i s-a făcut rău, suferind de diabet, bărbatul avea asupra lui o geantă și se deplasa pe o bicicletă. Când și-a revenit la Spital, obiectele nu mai erau. **Petru Varga** dorește ca persoana care a anunțat Ambulanța să-i restituie bicicleta și geanta la biroul de sesizări și reclamații a ziarului nostru sau la domiciliul bărbatului de pe str. Pelinului, nr.5, bl.B, sc.A, et.2, ap.10.

25 milioane lei, pentru „ascunderea” locurilor de muncă

Deși potrivit Legii numărul 76 din 2002 privind sistemul asigurărilor pentru somaj și stimularea ocupării forței de muncă există obligativitatea ca agenții economici să comunice Agenției Județene pentru Ocuparea Forței de Muncă (AJOFM) Arad locurile de muncă vacante, în realitate nu toți respectă această dispoziție. Pentru a veni în sprijinul societăților comerciale, recent, a fost instituită o nouă modalitate de înștiințare a AJOFM. Este vorba de posibilitatea ca firmele să poată să trimită situația locurilor de muncă prin Internet, direct la adresa : ar_mpm@ajofm.ro.

„Reamintim tuturor agenților economici că, în conformitate cu Legea numărul 76/2002 , modificată și completată prin Legea numărul 107/2004, locurile de muncă vacante trebuie comunicate AJOFM în termen de cinci zile de la apariția lor, fie prin Poștă, fie prin email. Îi avertizăm pe cei în cauză că nerespectarea acestei dispoziții constituie contravenție și se sancționează cu amenzi cuprinse între 15 și 25 de milioane de lei. De asemenea, furnizorii de servicii de ocupare acreditați au obligația de a comunica lunar date privind numărul șomerilor mediați și încadrați în muncă”, explică Alexandra Lincar, purtător de cuvânt la Agenția Județeană pentru ocuparea Forței de Muncă Arad.

C. Trif

Două spargeri, într-o singură noapte

Vineri noaptea, pe raza municipiului au avut loc două spargeri de locuințe. Prima, intrare prin efracție, s-a produs în locuința arădeanului **Gheorghe Birta**, domiciliat pe strada Rândunicii nr. 52. Hoții s-au făcut nevăzuți doar după ce au furat îmbrăcăminte și bijuterii în valoare de 10 milioane de lei.

În aceeași noapte a fost spartă și casa lui **Simion Hălăjău,** de pe strada Ardealului nr. 16. De data aceasta, hoții au plecat cu 4.600.000 de lei.

Deocamdată, spărgătorii n-au fost identificați de polițiști. Se fac cercetări, pentru prinderea cât mai urgentă a acestora.

Eugenia Pantea

Sălile de sport - rămase fără mobilier

Cele zece săli de sport construite în județul Arad printr-un program guvernamental au fost finalizate în proporție de 95%. Diferența e reprezentată de mobilierul care lipsește din ele, pe fondul unei „scăpări” a Companiei Naționale de Investiții care a omis că noile săli au nevoie și de un echipament adecvat. Primarul Aradului, Gheorghe Falcă, susține că la nivelul municipiului nu vor exista probleme deoarece: „Primăria va aloca o parte din banii necesari amenajării acestor săli. Probleme există însă în comunele din teritoriu unde s-au construit aceste săli și unde consiliile locale nu au un buget care să le permită alocarea de fonduri suplimentare pentru o astfel de investiție. Cu siguranță însă că se vor găsi soluțiile de rezolvare a situației, la nivelul Companiei Naționale de Investiții” afirma primarul Gheorghe Falcă.

M. Popescu

Festivalul gemenilor la Moneasa

Fiecare dintre noi a cunoscut cel puțin o pereche de gemeni. Sau i-a văzut pe stradă. Îmbrăcați identic, cu un comportament social asemănător, cu gesturi care se sincronizează până aproape de perfecțiune - ne păcălesc de multe ori, atunci când încercăm să-i identificăm. Tripleții sunt cazuri mult mai rare, dar mai deosebite. Te șochezi când vezi în fața ta trei ființe care seamănă, cel puțin la înfățișare, ca picăturile de apă. Dar ăsta e farmecul lor - asemănarea izbitoare. Fapt care îi face să fie admirați, priviți cu curiozitate sau invidie.

Datorită lor, gemenilor, sâmbătă și duminică stațiunea Moneasa a avut un aer mai aparte. Pentru că e un adevărat spectacol să întâlnești gemeni la tot pasul, pe cărările stațiunii. Un bătrânel simpatic, venit la tratament, ne-a mărturisit, după ce a zăbovit în fața unor halbe de bere, că s-a temut că... a început să vadă dublu sau triplu. Asta, până a aflat că la Moneasa e Festivalul gemenilor și al tripleților. Un eveniment organizat de S.C. Moneasa S.A., Complexul balnear Moneasa și primăria din localitate.

Gemeni celebri

Înainte de a vă dezvălui ce s-a întâmplat la Moneasa, trebuie să vă spunem că de-a lungul timpului au existat multe perechi de gemeni care au cunoscut strălucirea celebrității: Romulus și Remus, întemeietorii Romei, sunt printre cei mai cunoscuți gemeni din istorie. Elvis Presley a avut și el un frate geamăn care a murit în copilărie. Româncele gemene care au făcut furori în lumea muzicală britanică Cheekey Girls au fost imitate de fetele de la „Indigo" sau de arădencele de nouă ani - „Surorile Jula".

Foto: V. Muscă

În urmă cu patru ani, în Franța a avut loc un grandios festival al gemenilor. Au participat peste 950 de gemeni și tripleți.

La New York, în Manhattan, există un restaurant de lux în care tot personalul este format din gemeni. Nu e puțin lucru, având în vedere că rata sarcinilor gemelare este de 1,2 la 100 de nașteri. Tripleții, în schimb, apar și mai rar - o sarcină de tripleți la 6.889 de nașteri! Iar cvadrupleții - o naștere dintr-o jumătate de milion...

Din curiozitățile gemenilor

● Poate și de aceea merită apreciat efortul organizatorilor care au reușit să aducă la festival nu mai puțin de zece perechi de gemeni și una de tripleți. ● Paradoxal, data festivalului - 11 septembrie - a coincis cu una care a însângerat istoria prin prăbușirea celor doi gemeni, celebrele turnuri WTC din New York. Și culmea, această ediție a festivalului s-a vrut a fi și una... pilot. ● Coordonatorul proiectului, actorul arădean Zoltan Lovasz, ne-a dezvăluit că a invitat nu mai puțin de 19 perechi, dar s-a izbit de refuzul multora dintre ele. **„E un lucru interesant - la toate perechile care nu au venit am întâmpinat aceeași scuză: unul dintre gemeni își dorea cu ardoare participarea la festival, celălalt... deloc".** ● Sâmbătă seara, gemenii au intrat într-o competiție în care și-au pus în evidență aptitudinile artistice, iar duminică au început concursurile sportive. ● Nu au lipsit nici surorile Jula (câștigătoarele unei ediții a concursului „Mamaia copiilor"), care au susținut un miniconcert. ● În cele ce urmează vă vom deconspira câteva picanterii aflate la perechile de gemeni participante la festival.

● Mihai și Alex - doi gemeni veniți la sărbătoare tocmai din Mehedinți, spun că au preferințe diferite atât la vestimentație cât și la mâncare. Unul preferă dulciurile, iar celălalt mâncărurile sărate. ● Păunel și Claudiu, doi gemeni de 21 de ani, din Moneasa (nepoții directoarei Hotelului Moneasa - Ileana Galea), seamănă aproape perfect. Acum sunt studenți la Universitatea „Aurel Vlaicu" din Arad, la „Automatică și calculatoare". Un lucru e însă sigur pentru ei: profesorii nu-i primesc la examene decât cu carnet de student. Îi recunosc doar după poze și nu riscă să-i lase să dea examen unul în locul altuia. ● Tot simpatica pereche de mai sus a mai avut parte de o pățanie drăguță. Au mers să-și facă poze pe rând. Când le-au ridicat au constatat că fotograful aruncase un rând la gunoi pentru că a crezut că le-a multiplicat din greșeală. Și... Păunel s-a trezit fără poze... Până au fost recuperate de la coșul de gunoi... ● Doi îngerași de 11,5 luni au încheiat spectacolul, în apauzele în surdină ale spectatorilor (care se temeau să nu-i trezească...) ● Au urmat diplomele și premiile oferite de Ileana Galea, directorul Hotelului Moneasa.

Olimpiu Bulzan

URR și-a lansat candidatul la președinția României

Delegați din partea tuturor organizațiilor URR din țară au participat la acest sfârșit de săptămână la Convenția Națională a acestei formațiuni politice. Evenimentul a avut loc în București și a avut ca scop principal numirea candidatului pentru președinția României. Astfel, majoritatea a hotărât că Marian Țața, profesor universitar este cel mai potrivit pentru a reprezenta interesele Uniunii pentru Reconstrucția României. **„Domnul Țața nu este politician, ci este o persoană care are experiență în societatea civilă, fiind președinte asociației Pro Democrația din Brașov"**, a declarat Claudiu Cristea, președintele URR, filiala Arad. Programul de campanie electorală se sesfășoară sub sigla: „Casa ta pentru România" și are ca scop oprirea tinerilor de a opri migrația tinerilor în străinătate.

Anca Șumălan

Doar prefectul Aradului l-a întâmpinat pe președintele României

● Celelalte oficialități locale nu au fost prezente la Aeroport

Sosirea președintelui României pe Aeroporul din Arad nu a fost întâmpinată așa cum credeau cei de față. Spun aceasta deoarece președintele României a fost primit de o singura oficialitate a Aradului, prefectul Dan Ungureanu. **„Au fost invitate toate oficialitățile, dar motivele neprezentării nu mi-au fost transmise. Este o decizie ce le aparține în fond. Eu nu pot să judec pe nimeni"**, a declarat Dan Ungureanu, prefectul Aradului. La Aeroportul din Arad au mai fost prezenți, dintre oficialități Dan Ivan și Dumitru Muscă, președinte PSD Arad. **„Președintele României a ținut să treacă prin Arad pentru a discuta cu noi situația locală a partidului. A ținut însă să se întâlnească cu Valentin Voicilă, cu domnul Muscă și cu Dan Ivan, persoane pe care le cunoaște de multă vreme"**, a mai precizat prefectul.

La întoarcerea președintelui României de la Țebea, pe Aeroportul din Arad a fost însă întâmpinat în plus de Lizica Mihuț, rectorul Universității „Aurel Vlaicu" și de Aurel Ardelean, rectorul Universității „Vasile Goldiș", personalități cu care șeful statului a avut o întrevedere.

Anca Șumălan

Loto „6/49"
48, 20, 49, 2, 3, 19
Noroc: 9118952

LUNI, 13 SEPTEMBRIE 2004

TVR 1

7,10 Desene animate
7,40 Jurnalul TVR
7,55 O femeie hărțuită - dramă, Italia, '01
9,30 Teleshopping
10,00 Năzdrăvăniile fraților Kratt - s.
10,30 Surprize, surprize - rel.
13,00 Hope și Faith - s.
14,00 Jurnalul TVR
14,30 Teleshopping
15,00 Vector III
15,30 Pro patria
16,00 Kronika
16,55 Sânge de țigan - s.
17,55 Avanpremieră
18,05 Sânge de țigan - s.
19,00 Jurnalul TVR
20,00 Iartă-mă!
21,00 Școala de luptători-doc.
22,00 Lori, Dan și tanti Mili - s.
22,30 Reflecții rutiere
23,00 Jurnalul TVR
23,30 Rockwell - thriller, SUA, '94
1,15 Counterstrike sau jocul puterii - s.
2,15 Jurnalul TVR-rel.

TVR 2

7,00 Mercenarii universului - s., rel.
7,45 Teleshopping
8,15 Răscruci
9,00 Eco-magazin
9,45 Tonomatul de vacanță
12,15 Atenție, se cântă!
13,45 Euro-Dispecer
14,00 Des. animate
14,30 Cetatea de scaun a Sucevei-doc.
15,00 Primul pas
17,00 Ofertele fizicii - rel.
17,30 Magazin estival
18,30 Știri regionale
19,00 Pasiuni - s.
19,50 Euro - Dispecer
20,00 Jurnal TVR
20,30 Zestrea românilor
21,05 Marea Brava - s.
22,00 Creatura - horror, SUA, 1998, p.I.
23,45 Cum se judecă în Queens? - s.
0,45 Frontierele științei - rel.
1,45 Drum fără întoarcere - acț. coprod., '89

PRO TV

6,00 Parte de carte-rel.
7,00 Știrile Pro TV
9,00 Omul care aduce cartea
9,20 Tânăr și neliniștit - s., rel.
11,00 Xena - prințesa războinică - f. rel.
12,00 O lume dispărută - rel.
13,00 Știrile Pro TV
13,45 Lacrimi de fată - rel.
16,00 Tânăr și neliniștit - s.
17,00 Știrile Pro TV
17,45 Teo
18,55 Sport
19,00 Știrile PRO TV * Sport * Vremea
20,15 Accidentul - thriller, SUA, '90
22,20 La bloc (AP)
23,00 Știrile Pro TV
23,45 Femeia invincibilă - acțiune SF, SUA, '95
2,00 Icstrim tivi
2,30 Știrile pro TV
3,30 Accidentul- f. rel.
5,00 Parte de carte-rel.

TV ACASĂ

6,00 Povești adevărate - rel.
6,30 Luciana și Nicolas - rel.
8,00 Jurământul - s. rel.
9,00 Femei îndrăgostite - rel.
11,20 Ola, tati! - s., rel.
12,30 Al șaptelea cer - s., rel. (AP)
13,15 Perla, cărările iubirii - s. (AP)
14,15 Pisica sălbatică - s. (AP)
15,30 Luciana și Nicolas - s.
17,20 Rețeta de Acasă
17,30 Povești adevărate
17,55 Vremea de Acasă
18,00 Înger rebel - s.
19,00 Căpșune cu zahăr - s. (AP)
20,00 Prizoniera - s. (AP)
21,00 De 3 x femeie (AP)
22,30 Jurământul - s. (16)
23,30 Femei îndrăgostite - s. (AP)
0,45 Înger rebel - s., rel.
1,30 Perla, cărările iubirii-rel.

HBO

8,00 Belea mare în Miami- com., 2002 (AP)
9,30 Vedete la Hollywood. Sandra Bullock
10,00 Un bacșiș de 2.000.000 $ - com., '94 (AP)
11,40 Gangsterul și fiul - acț., M. Brit., 2002
13,15 Lumină nesfârșită - dramă, 2002
14,45 Vedete la Hollywood. Cameron Diaz
15,15 În vreme de război - dramă, 2002 (AP)
18,00 Belea mare în Miami- com., 2002 (AP)
19,30 Pe platourile de filmare
20,00 Limita - dramă, Canada, '03 (12)
21,25 Viața ca o casă - dramă, 2001 (12)
23,35 Examen - thriller, România, 2001 (12)
1,10 Umbre - horror, SUA-M.Brit., 2000 (12)

PRIMA TV

7,00 Teleshopping
7,30 Dragoste și putere - rel.
8,00 Prima dimineață
10,50 ANDOgrafia zilei
10,55 Clip art
11,00 Roseanne - s.(AP)
11,30 Monica- rel.
12,30 Teleshopping
12,55 Ora nouă a României-rel.
13,50 Teleshopping
14,15 Filmul și televiziunea-rel.
14,55 Trăsniți în NATO - s.rel.
15,20 Focus
15,25 Dragoste și putere - s. (AP)
15,50 Sunset Beach - s. (AP)
16,50 Kensky Show
18,00 Focus
19,00 Monica (AP)
20,00 Fă-ți bagajele!
21,00 Vino, mamă să vezi! *Vedete la țară*
22,00 Trăsniți în NATO - s., rel.
22,30 Focus plus
23,15 Dincolo de limite
23,45 Bodily Sanctions - thriller, SUA, 2001
0,25 Clip art
1,30 Focus
2,30 Fă-ți bagajele!-rel.

ANTENA 1-TV ARAD

7,00 Observator
8,00 Retrospectiva știrilor 7 zile - rel.
10,00 Vivere-s.rel.
11,00 Folclorul contraatacă-rel.
13,00 Observator
13,30 Tenis. Open România - live
16,00 Publicit, Promo
16,05 Magazin sportiv
16,30 Știri TVA
16,55 Publicitate
17,00 Știri
17,45 Vivere - A trăi cu pasiune - s.
18,53 Sport * Meteo
19,00 Observator
19,56 Publicitate
20,00 Sport
20,15 Afacerist de ocazie - com., SUA, '99
22,30 Știri TVA
22,45 Marius Tucă Show
23,45 Stagiarii - s.
0,15 Călătorie în timp - s.
0,45 Observator
1,30 Păcatul - s.
3,30 Îngerii lui Charlie- s.
4,15 Marius Tucă Show-rel.

RCS

9,00 Retrospectiva 7x7 - rel.
9,45 Tradiții și folclor
10,45 O altfel de lume - rel.
11,15 Vivat copilăria - rel.
12,15 Retrospectiva 7x7 - rel.
13,00 Microb - rel.
14,30 Retrospectiva 7 x 7 - rel.
15,15 Hit Squad - s.
15,45 Vivat copilăria - divertisment
16,45 Muzică populară
17,15 Maeștrii cascadoriei - doc.
18,00 Știrile RCS 1
18,45 Videoclipuri
19,00 Cavaleri și războinici - s.
19,45 Videoclipuri
20,00 Interpretul preferat
22,00 Știrile RCS 2
22,45 Realitatea sportivă - informativ
0,00 Știrile RCS 1 - rel.

B1 TV

7,00 Viața dimineața; **10,00 Sofia** - s., rel.; **11,00 Încotro merge Soledad?** - s.,rel.; 11,50 Calendar ecumenic; 12,00 Știri; 12,30 Teleshopping; 13,00 Fan X; 14,30 Best of Jet Set; 15,00 Teleshopping; 15,30 Showbiz; 16,00 Marș forțat; **17,00 Sofia** - s.; 17,50 Jet Set - Info ec.; 18,00 Știrile naționale; **19,00 Încotro merge Soledad?** - s.; 19,50 Jet Set.; **20,00 Vreau să fiu mare** - f., SUA, '88 (AP); 22,00 Ediția de seară; 22,30 Nașul; 0,00 Știrile naționale - rel.; 3,00 Chat TV

TV SPORT

9,00 Telesport; 9,30 Volei - rel.; 11,00 Fotbal: Meci din Primera Division; 12,00 Nascar - rel.; 18,00 Handbal - rel.; 19,30 Telesport; 20,00 Tenis: ATP 2004; 21,00 Fanatik; 23,00 Volei; 0,00 Telesport.

Redacția Adevărul nu își asumă răspunderea pentru modificările ulterioare intervenite în programele TV

NATIONAL TV

7,00 Fresh Club; 7,15 Teleshopping; 8,00 Horoscopul de azi; 8,10 Primul val de știri; 9,00 Documentar; **10,10 Trădată -rel.; 11,00 Femeia ideală** - s., rel.; 12,00 Teleshopping; 13,00 Știri; **13,15 Tot înainte, Anglia! - comed.rel.; 15,15 Trădată** - s.; 16,15 Horoscopul de mâine; 16,30 Sezonul comediei; 18,45 Știri,Sport, Meteo; 19,45 Țara lu' Papură Vouă; **20,00 Las Vegas - s.;** 21,00 Miezul problemei; 22,00 Știri; 22,05 Fotbal Café; 23,45 Scandic Bar; 0,00 Știrile de la miezul nopții 0,15 Scandic Bar; 1,00 Nopți albe sexy

REALITATEA

7,00 Jurnal TV; 7,45 Revista presei; 8,00 Jurnal TV; 8,45 Revista presei; 9,00 Jurnal TV; 10,15 Știrea de la ora 22-rel.; 11,15 Ce ni se întâmplă; 12,00 Jurnal TV; 13,15 În spatele imaginii; 14,00 Jurnal TV; 15,15 Realitatea medicală; 16,00 Jurnal TV; 17,15 Audiența în direct; 18,00 Jurnal TV; 19,00 Jurnal TV; 19,30 Nașterea unei națiuni; 20,15 100%; 21,00 Jurnal TV; 21,50 Proiect: România; 22,00 Știrea de la ora 22; 23,00 Jurnal TV; 23,50 Proiect: România; 0,00 Jurnal TV.

PRO CINEMA

6,00 Mediafax Info; 15,45 Lumea PRO CINEMA; **16,00 Prieteni și dușmani - com. SUA, '64- rel.; 18,00 Capcana timpului** - s.; 18,55 ProMotor; **19,00 Asterix și Cleopatra** - animație, Fr., '68, p.II; **20,00 Seinfeld** - s.(AP); **21,00 Alias** - s. (12); **22,00 Schimbul trei** - s. (12); **23,00 La limita imposibilului** - s.; **0,00 Alias** - rel.; 0,55 ProMotor-rel.; **1,00 Schimbul trei** - s.; 1,55 ProMotor-rel.; **2,00 La limita imposibilului** - s., rel.

Interesul pentru Universitatea „Aurel Vlaicu" este în creștere

- Interviu cu prof. univ. dr. Lizica Mihuț, Rectorul Universității „Aurel Vlaicu"

-Doamnă prof. univ. dr. Lizica Mihuț, în aceste zile se desfășoară a doua sesiune de admitere la Universitatea „Aurel Vlaicu". Sunt interesați absolvenții de liceu de universitatea de stat din Arad?

-Îmi revine imensa plăcere de a afirma public și cu această ocazie faptul că, așa cum rezultă din statisticile Comisiei de admitere din cadrul Universității noastre, interesul absolvenților pentru Universitatea de Stat din Arad este în continuă creștere. Rezultatele atestă faptul că 2653 absolvenți au fost admiși în urma primei sesiuni din această vară la Universitatea noastră. Comparați această cifră cu numărul total de studenți ai Universității „Aurel Vlaicu" de acum, să spunem, patru ani, și veți constata că, practic, au optat acum pentru noi aproximativ atâtea persoane câți studenți aveam în **total** la vremea respectivă. Este un rezultat care ne bucură, cu care nu ne lăudăm dar care ar trebui să dea de gândit altora care fac apel la statistici pe care nu le pot demonstra cu cifre concrete.

-Care ar fi explicațiile acestui interes crescut față de *Universitatea „Aurel Vlaicu"*?

-Este dificil să rezumăm pe scurt câteva din explicațiile posibile ale acestei stări de fapt care ne onorează. Putem afirma însă fără teama de a greși că avem în față una din consecințele managementului calității impus de noi în conducerea Universității. Înaltele standarde academice, siguranța respectării unor criterii și norme impuse de necesitățile racordării învățământului superior românesc la standardele unanim acceptate în domeniu și, nu în ultimul rând, faptul că la noi fiecare declarație, fiecare reușită este dublată de realitate, de date concrete, palpabile, toate acestea au făcut ca imaginea de seriozitate pe care o degajă astăzi simpla pomenire a numelui Universității „Aurel Vlaicu" să fie o garanție suficientă pentru ca acei care-și construiesc de pe acum un viitor de specialiști, de absolvenți de învățământ superior să se îndrepte spre noi, nu spre alte alcătuiri poleite frumos dar fără substanță.

-Ce oferă astăzi *Universitatea „Aurel Vlaicu"* studenților săi?

-În cifre seci, este vorba despre **34 specializări, 21 programe de master și cinci cursuri post-universitare.** Coborînd din abstractul cifrelor, aceste specializări acoperă arii largi, de la de la cele din domeniul umanist, la Facultatea de Științe Umaniste și Sociale sau la Facultatea de Teologie, la cele economice, din sfera ingineriei sau ingineriei alimentare, protecției mediului și turismului. Nu în ultimul rând trebuie amintită specializarea Informatică, de mare viitor, care dispune de dotări de înalt nivel. La ora actuală, laboratoarele noastre de Informatică stârnesc invidia colegilor din universități de mare tradiție din țară. Dezvoltarea zonei industriale a Aradului și a zonei libere Arad-Curtici, unde există multe firme specializate pe producție, care necesită ingineri specializați în domeniile mecanic, al materialului rulant de cale ferată sau al ingineriei textile, reprezintă un semnal al pieței forței de muncă înalt specializate căruia specializările inginerești ale Universității „Aurel Vlaicu" îi oferă răspunsul cel mai potrivit. Este un semnal pentru aceia care au crezut că ingineria nu mai are viitor. Viața ne contrazice: este nevoie de ingineri bine pregătiți iar noi suntem capabili să-i pregătim pentru industria în plină dezvoltare a Aradului.

-*Universitatea „Aurel Vlaicu"* dispune de o bază academică de excepție. Vă rugăm să amintiți câteva repere ale învățământului superior de stat arădean.

-Pe lângă baza noastră materială tradițională, nu putem omite noul **Complex Universitar M** din cartierul Micalaca. În clădirea pe care am primit-o de la Consiliul Local Municipal Arad am investit peste 2,5 milioane euro. Avem acolo spații de învățământ care au trezit admirația nu doar a arădenilor, dar și a unor înalți oaspeți de peste hotare, și doresc să-l amintesc aici pe fostul ambasador al SUA la București, Michael Guest, Doctor Honoris Causa al Universității noastre, care a apreciat faptul că în România de astăzi se poate construi la un asemenea nivel de calitate. Avem două amfiteatre, care vor fi inaugurate la începutul anului universitar, dintre care unul va permite și desfășurarea unor programe de cinematecă. Sala noastră de sport, care va fi finalizată până la începutul anului 2005, va fi cea mai modernă din Arad. Pe baza posibilităților pe care le va oferi, am gândit și înființarea unei noi specializări, de Educație fizică și sport, la Universitatea noastră. Laboratoarele Multi-media și de Informatică dispun de tehnică de calcul de ultimă generație, cum am mai spus, cu care nu se pot mândri multe universități de mare tradiție din România.

-Studenții *Universității „Aurel Vlaicu"* pot beneficia și de alte facilități?

-Studenții și problemele lor au stat întotdeauna la baza preocupărilor noastre. Studenții noștri beneficiază de multe facilități, care de altfel i-au și convins să opteze pentru noi. **Universitatea de Stat a eliminat orice alte taxe adiționale în afara celor de studiu, pentru studenții admiși pe locuri cu taxă.** La noi nu se plătesc absențele, restanțele, laboratoarele, eliberările de documente. Spre deosebire de alte universități, unde aceste taxe suplimentare depășesc de multe ori taxele de studiu anunțate, **la noi ele nu există. Studenții, atât cei bugetari cât și cei cu taxă, pot beneficia de burse sociale, de studiu sau de merit. Plafonul alocat pentru burse este de peste 6 miliarde lei pe an, adică peste 600 milioane lei pentru fiecare lună dintr-un an de studiu.** Studenții noștri participă la programele Erasmus și Socrates, care le permit să efectueze stagii de pregătire la universități renumite din Germania, Italia, Spania, Danemarca sau Portugalia, de exemplu. Parteneriatele noastre permit de asemenea prezența unor mari personalități din diferite domenii, care susțin cursuri pentru studenții noștri. Nu în ultimul rând, studenții Universității noastre au posibilitatea să participe la acțiuni extra-curriculare, în tabere, să participe la programe cultural-sportive. Avem locuri în cămin, dispunem de cantină proprie, de o bibliotecă centrală universitară extrem de bogată în titluri de mare valoare.

-Pentru a reveni la sesiunea de admitere la *Universitatea „Aurel Vlaicu"*, cum se derulează aceasta?

-Sesiunea a doua de admitere a început în 1 septembrie și va continua până la 23 septembrie. Rezultatele admiterii vor fi afișate, pe comisii și pe site-ul Universității, în 24 septembrie. Pentru această sesiune au rămas disponibile atât locuri bugetare cât și cu taxă, la formele de învățământ zi și învățământ la distanță. Tot acum se desfășoară și admiterea pentru masterat. La noi, la specializările la care se organizează această sesiune de admitere, examenul va consta strict în nota de la examenul de bacalaureat. **Candidații va trebui să prezinte, la înscriere, o cerere tip, pe care o primesc de la comisie, diploma de bacalaureat sau echivalenta acesteia în original, copie legalizată după certificatul de naștere sau, unde este cazul, de căsătorie, adeverința medicală tip și cea privind vaccinările, 2 fotografii color tip buletin de identitate și un dosar plic.**

-Putem concluziona că, la această oră, *Universitatea „Aurel Vlaicu"* are o valoare emblematică pentru Arad?

-Ne place să credem acest lucru. Nu doar să credem, ci chiar să și demonstrăm ceea ce afirmăm. **Universitatea „Aurel Vlaicu"** este cea mai veche universitate arădeană. Continuatoarea fostului Institut de Subingineri, înființat în anul 1972, prin Facultatea de Teologie, Universitatea noastră își întinde rădăcinile chiar mult mai departe în timp, spre fosta Academie Teologică arădeană. Actul nostru de naștere post-revoluționar este datat în anul 1990, de când nu ne-am mai schimbat structura. Suntem o Universitate înființată de arădeni pentru arădeni. Reunim, cu cei peste 10.000 studenți ai noștri, cea mai importantă colectivitate din Arad iar prin relațiile noastre internaționale și parteneriatele semnate am purtat cu mândrie numele Aradului pe mai multe continente. Nu în ultimul rând, **Complexul Universitar M,** în care s-a făcut cea mai importantă investiție din întreaga rețea a învățământului superior românesc de stat, este deja o emblemă pentru un Arad în plină dezvoltare. **Da, putem spune cu deplin temei că la această oră, Universitatea „Aurel Vlaicu" este o marcă definitorie pentru Arad!**

A consemnat
V. Filip

La Universitatea de Vest „Vasile Goldiș"

Peste 3.500 de înscriși după prima sesiune de toamnă

Universitatea de vest „Vasile Goldiș" a încheiat sâmbătă, 11 septembrie a. c., prima etapă a înscrierilor din sesiunea de toamnă pentru anul universitar 2004-2005.

Numărul total de peste 3.500 de studenți înscriși confirmă că această primă etapă a fost un real succes.

Este de remarcat interesul deosebit pentru toate facultățile universității, cu o mențiune specială pentru specializările Medicină generală și Medicină dentară (Facultatea de medicină) Relații Internaționale și studii europene (Facultatea de Științe Politice) Psihologie (Facultatea de Științe Politice). Colegiile universității s-au bucurat de aceeași afluență, Colegiul universitar de Silvicultură având numărul cel mai mare de înscriși.

Noile specializări fiziokinetoterapie, moașe, cosmetică medicală din cadrul Facutății de medicină generală s-au bucurat de succesul scontat.

Senatul universitar a hotărât continuarea înscrierilor pe locurile rămase disponibile în a doua etapă a sesiunii de toamnă, până la cifra de școlarizare aprobată de Ministerul Educației și Cercetării.

Biroul de presă

La Vinga

Tineri creștini implicați în slujire comunitară voluntară

În perioada 7-10 septembrie a.c., un grup de 30 de tineri, aparținând Bisericii Creștine Adventiste de Ziua a Șaptea, a desfășurat o acțiune de slujire comunitară în localitatea Vinga. Veniți din Arad, Pecica, Timișoara și Târnova, sub coordonarea pastorului Beniamin Zeiler, tinerii și-au petrecut ultimele zile de vacanță punându-se voluntar la dispoziția Primăriei Vinga și contribuind semnificativ la curățirea zonei centrale a comunei și a cimitirului.

„TinSerV" - tineri în servire voluntară - este un program prin care Biserica Adventistă își educă tinerii pentru a dezvolta altruismul și disponibilitatea de ajutorare care trebuie să caracterizeze orice trăire creștină autentică. Acest program își propune, totodată, să ofere un exemplu și o motivație altor tineri și altor organizații de acest gen.

L. B.

În problema Monumentului Marii Uniri

Autoritățile locale, ca de obicei, se spală pe mâini!

(Urmare din pagina 1)

Adică **Franța** - ca să dăm doar un singur exemplu din o sută altele! - își poate sărbători cu fast Ziua Națională, ea și-a putut împânzi țara cu zeci și zeci de monumente dedicate unor momente din istoria ei sau unor personalități locale sau naționale, ca să nu mai amintim și de cultul pentru conservarea monumentelor vechi, cult care a devenit o politică de stat și o adevărată industrie în Franța, deci francezii pot face asta fără teama că vor fi desconsiderați, o pot face fără să se simtă jenați, iar noi, nu! De fapt, când zic noi mă gândesc la **autoritățile locale, singurele în măsură să decidă într-o asemenea mare și delicată problemă. Or, cum au procedat mai marii puterii locale când au aflat că Bucureștiul ne-a retras ajutorul bănesc promis? Simplu: au abandonat proiectul, spălându-se repede pe mâini, prin invocarea lipsei banilor!**

Evident, retragerea sprijinului financiar de către guvern reprezintă un lucru urât, dar probabil că în luarea acestei decizii a contribuit și faptul că Bucureștiul o fi fost informat că la Arad nu se mișcă nimic, că autoritățile locale stau cu degetul în gură, în loc ca ele să fi insistat pe toate căile pentru urgentarea primirii banilor și chiar pentru mărirea sumei promise.

Da, nimeni nu contestă că o ducem greu cu banii, că aceștia nu ajung - **de altfel, ei nu vor ajunge niciodată!** - dar aceasta nu înseamnă că nu se poate face nimic și că trebuie să așteptăm mila cerească pentru a ne rezolva problemele, probleme care se înmulțesc, și se vor înmulți pe zi ce trece. Nu este acum timpul pentru așa ceva, spunea, recent, un lider local. Poate, **dar când va fi?** Peste trei ani, după ce vom intra în Uniunea Europeană și când, pentru a rezista, va trebui să strângem foarte serios cureaua? Sau peste zece ori peste o sută? Când? Firește, nimeni nu zice să îl facem mâine - **și mai ales să nu îl facem oricum - dar nici să o lungim la infinit, ascunzându-ne în spatele unor vorbe și luându-l în brațe doar pe „nu"!**

Sincer să fiu, m-aș fi așteptat - și nu numai eu, ci zeci de alți arădeni care ne-au scris - ca noua conducere locală să-și facă un crez și o îndatorire de onoare din înălțarea acestui monument, chit că el este **„iliescian"**, cum se exprima cineva. Evident, o gândire îngustă, de politician redus, pentru că nu contează sub ce regim a fost făcut ceva bun, mai ales când este vorba despre un simbol precum Monumentul Marii Uniri de la 1918. Sau o altă mostră politicianistă: **se face uneori o paralelă între ridicarea Monumentului Marii Uniri și ridicarea Catedralei Ortodoxe din Piața Podgoria** spunându-se: pentru ce să ne apucăm de un alt monument când noi nu suntem în stare să terminăm Catedrala Ortodoxă? Așa este, nu suntem în stare, dar aceasta **datorită,** iarăși, nu arădenilor, ci **autorităților locale care s-au implicat și se implică foarte puțin în această acțiune, lăsând totul pe umerii Bisericii.** În schimb, aceiași politicieni locali se dau tot timpul mari creștini, făcând caz de credința lor îndeosebi la sărbători ori la diferite alte evenimente religioase, când se înghesuie în primele rânduri spre a fi văzuți de oameni pentru ca după consumarea evenimentului ei să nu mai dea pe acolo cu lunile!

Da, construcția Catedralei Ortodoxe merge foarte anevoios, dar câți politicieni locali știu aceste lucruri, sau câți au trecut în acest an pe acolo, spre a se interesa și a da o mână de ajutor? Tot așa și în privința Monumentului Marii Uniri: **e mai ușor să zici nu se poate și să-ți vezi mai departe de interesele tale,** fără a veni cu o propunere, cu un plan de acțiune, fundamentat și rațional. Politicienii noștri și autoritățile locale au primit o palmă zdravănă de la **UDMR** care, iată, pentru monumentul lor **a reușit să strângă în doar câteva luni de zile** - din sponsorizări, donații sau chetă de la populație - **peste 12 miliarde de lei!** Deci, ei, ungurii care reprezintă 12-14% în orașul acesta au reușit să adune atâta bănet, iar noi, majoritarii, nu putem!

Nu putem pentru că pe cei mai mulți politicieni îi doare în cot de istoria noastră - cu o excepție, două, între care și vicepreședintele Consiliului Județean,dl. **Gavril Popescu** - care s-a implicat din capul locului în această treabă - așazisul lor patriotism fiind unul de fațadă pe care aceștia îl flutură o dată sau de două ori pe an, cu prilejul unor manifestări publice (normal!), pentru ei fiind mai de „greutate" - pentru că sunt mai electorale, nu-i așa? - probleme ca Parktronicul, contractul cu Centurymark și altele asemenea.

Ce să mai zici de astfel de oameni?

Iliescu și Năstase - huiduiți la Țebea

Președintele și premierul au avut parte și de huiduieli și de aplauze

☛(Urmare din pagina 1)

Întârzierea de o oră a iritat oamenii, în așa măsură încât cei doi și suita lor au fost întâmpinați cu huiduieli. Este drept, cei care au huiduit au fost aproape în totalitate „mesageri" ai PRM, care au fost prezenți în număr foarte mare, agitând pancarte, drapele ale partidului și portrete ale lui Corneliu Vadim Tudor, care a avut parte de slogane pur electorale. Pe locul doi ca prezență au fost adepții lui Gigi Becali, care, ca și Vadim, a avut parte de o primire triumfală, atât la locul aterizării elicopterului, cât și în celelalte locații unde a fost prezent.

La ora 10,20, în acordurile fanfarei, au început depunerile de coroane din partea autorităților, diverselor instituții, asociații și partide politice.

După ora 11,00, VIP-urile care au depus coroane s-au aliniat la mormântul Crăișorului, așteptând să sosească președintele Iliescu și premierul Adrian Năstase, sosirea fiind anunțată pentru ora 11,00. Vadim, Băsescu și Becali se întrețineau cu cei care îi însoțeau și se tot uitau la ceasuri.

„No hai!... pe pajiște!

La ora 11,50, Băsescu și-a pierdut răbdarea și le-a spus celor care erau cu el: „no, hai să mergem pe pajiște!" Delegația D.A. - PNL-PD s-a luat în corpore după el. La fel a procedat și Becali, urmat îndeaproape de deputatul Nicu Cojocaru. A rămas pe loc doar delegația PRM, în frunte cu C.V. Tudor și senatorul Dorel Constantin Onaca.

Huiduieli și... aplauze

Președintele și premierul și-au făcut apariția la exact cinci minute după ce Băsescu și Becali au declarat „abandon". Când „crainicul" a anunțat sosirea lor, au început huiduielile. Când președintele Iliescu a depus coroana, s-au auzit două-trei huiduieli, însă numele lui Adrian Năstase a iscat un adevărat cor din toate părțile.

După acest episod, totul a decurs normal. Slujba de pomenire a lui Avram Iancu și a tribunilor săi a fost ascultată în liniște și reculegere.

După câteva discursuri ale oficialităților, a luat cuvântul președintele Ion Iliescu. Surprinzător, discursul a fost primit cu aplauze generalizate, chiar și din partea PRM-iștilor.

Adrian Năstase nu a luat cuvântul.

După încheierea slujbei de comemorare, mulțimea s-a împărțit în două: o parte l-a urmat pe Vadim spre scena pregătită pentru spectacol, o parte a rămas în fața bisericii, blocând șoseaua, pentru a-i aplauda pe Iliescu și Năstase. Forțele de ordine au fost evident depășite de situație, cei doi intrând în mijlocul mulțimii schimbând salutări cordiale și pupături. Abia după vreo jumătate de oră au reușit să ajungă la mașini și să plece spre următoarele destinații.

„Recital" Corneliu Vadim Tudor

Vadim, care dorea să urmărească spectacolul, a cedat insistențelor mulțimii de PRM-iști și a urcat pe scenă, reușind un adevărat „recital", pigmentat cu mărturii despre Avram Iancu, eroi ai neamului, creștinism și - evident, „ateii" care conduc astăzi România dar cărora, fără nici un dubiu, le va suna ceasul la alegerile parlamentare și prezidențiale din noiembrie. După ce a vorbit vreo jumătate de oră și a recitat poezii, în aplauzele furtunoase ale adepților săi, Vadim s-a așezat pe bancă, împreună cu ceilalți din suită. La jumătate de oră de la începerea spectacolului, delegația PRM a plecat brusc.

Becali: o tonă de cremvurști, 1.000 de beri!

La corturile PNG-ului a fost o coadă imensă. S-au distribuit postere cu Becali, autografe, cremvurști și bere. Din câte am aflat, s-au dat, evident, gratis, o tonă de cremvurști și o mie de sticle de bere, basca mici și grătare pentru toți PNG-iștii adunați la corturi.

Traian Băsescu: „L-am comemorat pe Iancu"

Întrebat de ce a hotărât să plece, fără a mai aștepta începerea slujbei, Băsescu a răspuns că **„Noi am venit să ne comemorăm eroul național. L-am comemorat pe Iancu, depunând coroane. După ce am așteptat o oră peste cea anunțată, am hotărât să nu-i mai așteptăm pe Iliescu și pe Năstase. O să vină curând vremea să-i comemorăm și pe ei".**

Spre deosebire de Vadim, Băsescu nu s-a urcat pe scenă, ci a stat sus pe deal, pe iarbă, cu membrii și simpatizanții, urmărind o parte a spectacolului.

Una peste alta, înafară de momentele enumerate, politicul și-a pus prea puțin amprenta pe manifestările de la Țebea. Oamenii s-au distrat, au mâncat mici, au băut bere și au aplaudat frumosul spectacol folcloric oferit de artiști de marcă.

Foto: Șt. Matyaș

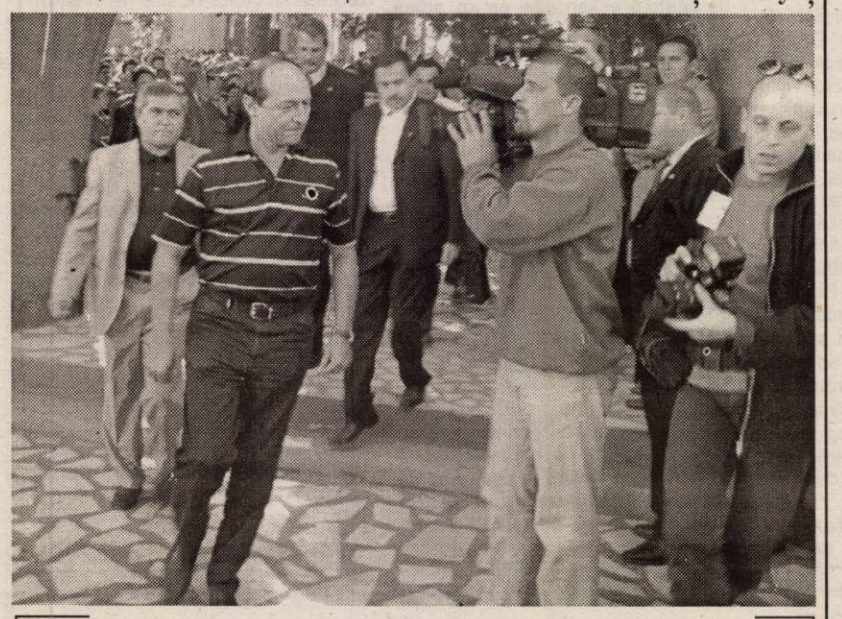

Băsescu s-a săturat să-i aștepte pe Iliescu și Năstase

„Voi face tot ce îmi stă în puteri pentru ridicarea Monumentului Marii Uniri"

☛(Urmare din pagina 1)

- Dar va ajunge...

- Sigur. Atunci o voi citi și voi vedea dacă sunt sau nu motive să o promulg. Legea se analizează acum și la Curtea Constituțională, iar dacă vor fi motive fundamentate pentru a nu fi promulgată, voi acționa în consecință.

- Îl veți susține pe Adrian Năstase la președinția României?

Foto: V. Musca

- În poziția pe care mă aflu, de președinte al României, nu este potrivit să mă pronunț în legătură cu această problemă. Propagandă electorală însă nu fac.

- De ce, pentru că legea electorală parlamentară care este acum în discuție și care va trece cu siguranță de toate forurile superioare, vă va permite.

- Campania începe cu o lună înainte de alegeri și nu vreau să speculez eu să fac campanie pentru cineva anume. Pentru moment îmi păstrez statutul pe care îl am, echidistant față de toate formațiunile politice.

- Bine, nu faceți acum campanie, dar cu o lună înainte de alegeri îl veți susține?

- Să lăsăm să ajungem acolo și vom vedea.

- Ce veți face concret pentru ca arădenii să aibă un monument al Marii Uniri?

- Voi analiza documentația primită și vom vedea atunci. Voi face tot ce îmi stă în puteri pentru ridicarea Monumentului Marii Uniri.

***

Cu privire la problemele care fac să întârzie începerea lucrărilor la Monumentul Marii Uniri, Ion Iliescu a explicat: **„Una este ridicare monumentului și alta amplasamentul. Amplasamentul s-a stabilit. Acum este a doua problemă, realizarea. Nu am detalii și nu vă pot da nici un fel de informații. Sper ca banii care sunt necesari pentru construcția acestui monument să vină în timp util. O problemă ar putea fi doar partea tehnică care se referă la utilitățile subterane și fundația care pot modifica cumva amplasamentul practic, dar fără a-l muta din zona respectivă. A doua chestiune este finanțarea. Oricum, este datoria noastră să facem acest monument. Este păcat să întârziem construcția lui pe motive de ambiții personale".**

Cu privire la potențiala hotărâre a parlamentarilor de a acorda pensii demnitarilor care nu vor mai avea un alt mandat, președintele a răspuns: **„Este vorba de o reglemetare a unei categorii de oameni, a veniturilor lor. Trebuie să li se dea pensii și lor".** De asemenea, a mai fost întrebat dacă consideră corect ca funcția de parlamentar să fie asimilată celei de magistrat, întrebare pe care însă președintele României nu a dorit să o comenteze.

Cumetrie politică

☛(Urmare din pagina 1)

Este adevărat că măcar 33 la sută ai PSD de la locale și cu cinci la sută de la PUR ar veni vreo 38 la sută, suficient pentru ca beneficiind și de redistribuiri uniunea celor două partide să câștige alegerile viitoare, dar mai este realistă această socoteală, având în vedere că electoratul PUR s-ar putea socoti înșelat și trădat și să nu mai acorde votul acelorași umaniști? În politică nu prea funcționează regulile aritmeticii, dar criteriile morale rămân. Puterea unui partid este egală cu creditul de care se bucură fiecare în rândul electorilor. Acest credit se câștigă foarte greu, după multă sudoare, prin trecerea a numeroase probe de seriozitate și consecvență a fiecărui partid politic în parte și se poate risipi cât ai clipi, prin trădarea așteptărilor celor ce ți-au acordat creditul lor. PNȚCD - ca să dăm un exemplu din propria noastră grădină politică - a reușit la un moment dat să obțină un credit popular impresionant, ceea ce i-a permis să facă jocurile în guvernarea 1996-2000 pentru ca, în urma unei prestații lamentabile a celor 15 mii de specialiști ai fostului președinte Constantinescu, să se prăbușească la 1-2 la sută, fără nici o șansă de redresare. Creditul politic este una dintre cele mai importante valori ale oricărui partid, iar irosirea cu nonșalanță a acestuia poate fi fatal risipitorului. PSD nu pierde sub nici o formă prin alianța cu PUR, dar nici nu credem că va câștiga mare lucru din afacerea recent încheiată la București între cele două partide. Mai bună ar fi fost o înțelegere reînnoită cu UDMR, un partid urmat fără șovăială de electoratul maghiar cu o pondere superioară, de 6-7 la sută. Nu cunoaștem toate calculele conducerii PSD legate de această cumetrie politică aranjată cu criticii săi umaniști, dar nu e mult până la sfârșitul lui noiembrie, când ne vom dumiri pe deplin. De pe acum însă este clar că un procent sub 38 la sută pentru PSD+PUR dovedește fără echivoc că electoratul instabil al umaniștilor a refuzat să le mai acorde votul, socotindu-se trădat. Rămâne de văzut...

Directa de dreapta

Dacă ceva ne-a scos la liman în acest sfârșit de săptămână, aceea a fost directa de dreapta. Mai precis, succesele boxerilor noștri la Campionatele Naționale pentru tineret, organizate la Arad. Avem, cu acest prilej, un campion național în persoana lui Andrei Buda (Box Club Arad-Steaua) și doi medaliați cu bronz, Adrian Buda, de la același club și Cătălin Roșu (Silva Lazăr Motorul Arad). Iată că și în box sportul arădean a atins nivelul performanței, ceea ce ne face să privim cu optimism în viitor, în special în perspectiva Olimpiadei de la Beijing. Poate unul dintre ei, dintre pugiliștii care au urcat pe podium la Arad, va fi viitorul campion olimpic de mâine, capitol la care ne mândrim și acum cu singura medalie de aur câștigată de Nicolae Linca în urmă cu... 48 de ani, la J. O. de la Melbourne, din 1956. Un asemenea succes, ca cel de acum al boxului arădean, te face să visezi frumos.

Să trecem la fotbal, unde am primit, nu am dat, o directă de dreapta. A venit Jiul și i-a făcut K. O. pe cei de la UTA. Cu un scor de neprezentare i-a lăsat fără replică pe fotbaliștii „alb-roșii". Ce să mai zici la un asemenea scor? E drept, Jiul și-a depus și anul acesta candidatura la promovare, după ce a sfeclit-o campionatul trecut chiar în ultima etapă, cu acel meci nul cu Gazul Metan de pe teren propriu, de care a beneficiat CFR Cluj. Acum, Ionuț Popa nu își mai permite nici un pas greșit, dar parcă atunci când joci acasă și te cheamă UTA te aștepți la mai mult. Deocamdată, echipa nu se regăsește și meciurile grele încă nu s-au terminat. Chiar sâmbătă mai vin unii care ne-au facut varză în sezonul trecut, e vorba de studenții clujeni. Poate că de data asta se întoarce roata, nu de alta, dar încet-încet trebuie să ieșim din această pasă neagră, iar jucătorii trebuie să înțeleagă că au de onorat un blazon, nu să se transforme în ciuca bătăilor. În Banu Mărăcine, Marcel Coraș se joacă de-a demisiile și de-a funcțiile, când antrenor, când director tehnic. Asta nu l-a scutit să încaseze o nouă directă de dreapta pe malul Someșului, la același scor de forfait. Ceva trebuie mișcat la această echipă, care, iată, se zbate în zona retrogradării încă de la începutul campionatului. Doar Tricotajele din Ineu au mai dres busuiocul, venind cu un punct de la Salonta, deși cu ceva mai multă concentrare la ocaziile avute le puteau aduce pe toate trei.

În schimb la rugby, băieții lui Ovidiu Șerban i-au făcut K. O. pe cei de la Farul la un scor ce demonstrează clar superioritatea XV-lui arădean în fața unei echipe, la fel ca și UTA, apăsată de povara tradiției. Dacă o ținem tot așa, rugby-ul arădean se va așeza cât de curând la masa celor mari și puternici în sportul cu balonul oval. În altă ordine de idei, un rezultat care atrage atenția este victoria națională feminine de baschet a României, învingătoare sâmbătă în Belgia, cu un coș în ultimele secunde. După Germania, a urmat, iată, Belgia, iar în perspectivă se arată Israelul, într-un meci ce se va disputa la Cluj. Lotul țării noastre, în majoritate format din jucătoare arădene sau care au evoluat la Arad, are toate șansele de a se califica, din nou, la Campionatul European. Ar fi o frumoasă performanță în sporturile de echipă.

Alex. Chebeleu

Reconstrucție imposibilă

FCM UTA - Jiul Petroșani 0-3 (0-2)

Stadion UTA. Timp frumos. Gazon bun. Spectatori 2.000. **Șuturi la poartă:** 12-10. **Șuturi pe poartă:** 4-7. **Cornere:** 6-5. **Au marcat:** Apetrei min. 1 și min. 10, Boroncoi min. 73.

Formații - FCM UTA: Mârne - Românu, Stere, Ad. Rusu, R. Andone - D. Rădoi (min. 77 - Bandi), N. Varga, Bota, Chitescu (min. 68 - Bălan) - Ștefeligă (min. 46 - Makama), Șumudică. **Antrenor:** Dan Cuedan.

Jiul Petroșani: Hotoboc - Bădoiu, Irina, C. Luca, Panaitescu - Drida, Boroncoi (min. 75 - Movilă), I. Dumitra, R. Fritea - Iorga (min. 66 - Pâclești), Apetrei (min. 76 - Borza). **Antrenor:** Ionuț Popa.

A arbitrat în general bine: Andrei Ioniță - centru; Dumitru Bârgăuanu și Cornel Fecioru - asistenți (toți din București). **Obs. FRF:** Gigi Staicu (București).

Cartonașe galbene: Rădoi, R. Andone, respectiv Drida, R. Fritea și Irina.

Jucătorul meciului: Gabriel Apetrei (Jiul).

Ștefeligă, campionul ratărilor, rămâne în genunchi după monumentala ocazie din min. 44. Fază din meciul: UTA - Jiul (scor 0-3).

Ce poți scrie despre un joc care s-a încheiat practic după zece minute? La adăpostul celor două goluri, mult mai experimentata echipă din Valea Jiului nu avea cum să scape victoria printre degete. Când ai un fotbalist de talia lui Apetrei (în zi mare) și niște jaloane precum fundașii UTA-ei, misiunea e lesne de îndeplinit. Era să-l uităm pe portarul Mârne, care a încasat două goluri parabile, altceva nu vrem să spunem...

Cât despre reconstrucția de la UTA nu prea are sens să vorbim. Termenul „reconstrucție" se potrivește ca „nuca-n perete" la lotul de jucători actual al „Bătrânei Doamne". Orice antrenor ar poposi în curtea „alb-roșilor" ar constata lipsa „cărămizilor" de calitate. Pentru că, cele pe care Dan Cuedan încearcă să le „asambleze", sunt din văiugă și se „rup" ușor. Nu rezistă la o construcție solidă, de durată. Când Sandu Ion declara, după rușinea de la Deva, că mai mult de jumătate dintre posesorii de legitimații la UTA (că fotbaliști e impropriu spus, să ne scuze căpitanul N. Varga, singurul care a muncit și s-a dăruit pe teren) nu merită să îmbrace echipamentul acestui club de legendă, probabil, unii l-au etichetat drept neștiutor sau răutăcios. Dar, fiți convinși, că lucrurile așa stau. Ce e de făcut? Până-n iarnă, mai nimic. Eventual, făcută curățenie generală, trimiși la plimbare neputincioșii, vedetele și jucat cu juniorii. Mai rău de așa, nu se poate. Mai umiliți și rușinați ca după „episoadele" Deva și acum, Jiul, nu vom putea fi...

Nu ne așezăm bine la masa presei că Apetrei trece ca „acceleratul" printre jaloanele defensivei arădene și plasează mingea pe lângă Mârne, 0-1 (min. 1). Tot vârful de atac al minerilor trece pe lângă majorarea scorului în min. 3. Nu va rata însă în min. 10, când excelent servit de R. Fritea, golgeterul Jiului înscrie (și) cu largul concurs al portarului Mârne, 0-2. Puteam pleca acasă. Am rămas însă, nu înainte de a înghiți un antinevralgic contra durerilor de cap, pentru a ne întreba ce căuta acest Stere într-o echipă de „B", cine poate să-l depășească în indolență pe Șumudică sau întrece în ratări pe Ștefeligă? De ce suntem noi, arădenii, fuduli și proști uneori și nu avem ochi pentru jucători locali? La orice oră o selecționată județeană, chiar și cu fotbaliști din Divizia D se distrează, face scor, cu UTA de astăzi. În timp ce ne imaginam o echipă „alb-roșie" ce se putea forma în această vară (spre cunoștința orgolioșilor: Grozav, Trifoi - Rusu, Românu, Bier, Gligor, Bilia, Georgiu - Kukucska, Csipkar, Vezan, Varga, Bălan - Neculai, Talpaș, Neamț și alții), Ștefeligă rata ocazie după ocazie, unele rarisime.

Repriza a doua, UTA are o posesie mai bună până prin min. 70, atâta timp cât i-au ținut „bateriile" pe jucători. Nici ocaziile n-au lipsit (**apropo, dacă e să remarcăm ceva din jocul UTA-ei, sub „bagheta" lui Dan Cuedan, e ușurința cu care ne-am creat ocazii și posesia, pe alocuri zdrobitoare**), dar Bota, Românu și Șumudică le-au irosit cu nonșalanță. Mai pragmatici, oaspeții închid tabela în min. 73, când R. Fritea face „șah-mat" apărarea UTA-ei, reușește o „așezare" pentru Boroncoi, care nu iartă, 0-3.

Ultimul fluier al centralului Ioniță face să crească „volumul" corului huiduielilor, în timp ce „alb-roșii" părăsesc terenul cu capetele în pământ. Semn al deznădejdii și al neputinței...

Daniel Scridon

Mai au o șansă

Ieri dimineață, președintele clubului, dl. Sandu Ion s-a întâlnit cu echipa. Printre altele, boss-ul „Bătrânei Doamne" le-a comunicat jucătorilor că mai au o șansă, sâmbătă, contra „șepcilor roșii", pentru a demonstra că merită să facă parte din această grupare. Dacă nu-și vor schimba atitudinea față de fotbal și vor reedita penibilele evoluții din ultimele două etape, vor fi puși pe liber, fără nici o undă de regret. Și se va începe o nouă reconstrucție...

D. S.

„Circul lui Șumudică"

Adus la Arad cu surle și trâmbițe și prezentat drept vedeta de care UTA are mare nevoie, Marius Șumudică e doar palida umbră a atacantului de ieri. Expert în proteste, veșnic nemulțumit și supărat pe toți cei care îndrăznesc să-i critice jenantele evoluții, „secundul" din teren a intrat (și) în „gura" lumii. Vă redăm câteva „săgeți" îndreptate spre „Șumi-gol", culese din tribune: **„Șumudică, vezi că Țamboi are nevoie de-un atacant la Iratoșu..."** sau **„Șumudică ăsta n-are loc nici la old-boys, că și-acolo trebuie să alergi"**, ori **„Haideți să mergem acasă. Suntem sătui de circul lui Șumudică. Ce dracu' o fi jucat ăsta în Cipru? Poate table sau bambilici..."**

Un coleg de breaslă a încercat la finele partidei să-i smulgă o declarație vedetei „de carton". Tipic miticilor, Șumudică a reacționat astfel: **„Mai vreți declarații după ce m-ați făcut călușar și păpădie? Am renunțat la 100.000 dolari să vin aici, dar cred că plec de la UTA".**

Concluzia a tras-o un suporter ce a ajuns în zona vestiarelor: „N-avem noi norocul ăsta...". **Fără comentarii!**

D. Scridon

Superstiția lui Popa

Ionuț Popa nu s-a „lepădat" de mai vechile sale obiceiuri, de pe vremea când antrena UTA. Astfel, înaintea fiecărui examen mai important, Mister își ducea elevii la biserică. Din superstiție. Și-acum, chiar dacă antrenează la Petroșani, nea' Popică nu a renunțat la acest obicei. Fiecare deplasare la Arad îi dă prilejul de a se reculege, împreună cu jucătorii, la Biserica Ortodoxă din cartierul Sânicolaul Mic. Și înaintea acestui meci, Ionuț Popa a făcut un drum în cartierul de la marginea orașului. Întrebat, la conferința de presă, de ce tocmai la acea biserică, antrenorul „minerilor" a declarat: **„Sunt prieten bun cu părintele Gligor ce slujește la Biserica din Sânicolaul Mic. Apoi, puțini știu că biserica aceia este una dintre cele mai vechi din județ, urmând să împlinească luna aceasta 200 de ani de existență".**

D.S.

Fotbal - Divizia B

Un ochi râde, celălalt - plânge

Liberty Salonta - Tricotaje Ineu 1-1 (1-1)

Stadion „Liberty", teren bun, timp excelent pentru fotbal, spectatori 800. *Au marcat:* C.Luca - min.5, respectiv Aldea - min.8. Șuturi 8-8, pe poartă 3-6, cornere 8-3.

***Liberty:* Petre - Gh.Rus, Ibric, Halasz, Bonchiș - Farcău, Vereș, T.Șerban, Iambor (min.54-Demjen) - Siminic (min.84-Țîrlea), C.Luca.**

***Tricotaje:* Irimia - Aldea, Porumboiu, Almășan - Cioară, Abrudean, Nădăban, Sas (min.54-Mițiți), Fritea - Negrita (min.30-Pavel), Paina (min.67-Laza).**

***A arbitrat, în general bine:* Horia Abrudan (Zalău) - la centru, ajutat satisfăcător de Mirel Albon (Cluj) și slab de Traian Marchiș (Baia Mare) - asistenți.**

***Cartonașe galbene:* Ibric, respectiv Porumboiu, Cioară, Pavel.**

***Observator FRF:* Valeriu Ioniță - București.**

De multă vreme nu am mai văzut un meci precum cel de sâmbătă de la Salonta. Echipa oaspete a ratat multe ocazii clare, de „unu la unu" cu portarul Petre, iar la final s-a consemnat o egalitate nemeritată. Liberty se poate felicita pentru punctul obținut, iar ineuanii au ce regreta, căci au meritat să câștige. Diferența dintre cele două echipe a fost mare, însă acest lucru nu s-a reflectat și pe tabela de marcaj. Nu știm când se vor mai întâlni cei de la Tricotaje cu o asemenea ocazie, deoarece e greu de crezut că vor mai întâlni o echipă așa de fragilă precum Liberty.

Startul partidei a fost fulminant, cu gol căzut în minutul 5. Atunci, Farcău a centrat de pe dreapta, Cristian Luca a venit la întâlnirea cu mingea și a trimis balonul cu capul, de la vreo 12 metri, în poartă, prinzându-l și puțin nepregătit pe Irimia: 1-0. Peste trei minute a survenit egalarea. Era prima fază fixă a vizitatorilor, când Sas a executat un corner, iar Aldea s-a ridicat deasupra tuturor și cu o lovitură de cap l-a învins pe Petre: 1-1.

După gol, gazdele au încercat să revină în joc, iar la finalul primului sfert de oră al partidei, Siminic a fost la un pas de a schimba tabela, dar portarul Irimia a scos miraculos șutul de la 6 metri a atacantului din Salonta. Pe contraatac, în min.34, Paina a scăpat singur cu Petre, dar și-a prelungit prea mult mingea, iar aceasta a poposit în brațele goal-keeperului gazdă. Până la pauză nu am mai notat decât faptul că galeria ineuană cânta fără încetare, iar la golul lui Aldea s-au bucurat cam trei sute de spectatori, veniți de la Ineu pentru a-și vedea favoriții la treabă.

După odihnă, tot Liberty a început mai bine, dar Almășan a respins o minge periculoasă care se plimba prin fața porții lui Irimia, iar apoi Siminic a tras alături de bară, din poziție favorabilă. Era minutul 50, iar din acel moment a urmat un adevărat coșmar pentru gazde. Nu de alta dar cei din Salonta nu au mai reușit să ajungă la poarta ineuană, iar de cealaltă parte Tricotajele erau foarte periculoase în atac, pe fondul unei dominări de multe ori totale. Așa se face că Paina, în min.52 a scăpat spre poarta lui Petre dar a tras în acesta, fiind și jenat de Halasz. Apoi, același jucător a ratat incredibil, de la 6 metri, deși se afla doar cu același Petre în față.

Foto: V. Musca

Pentru a doua oară în tot atâtea meciuri, Aldea reușește să înscrie goluri importante pentru Tricotaje Ineu.

După minutul 70 pe teren nu a mai existat decât o echipă, cea oaspete. Tricotaje a continuat să rateze, dar nu prin Paina, pentru că a fost schimbat. Nădăban (cel mai bun de pe teren) a trimis o minge cu capul peste poartă, deși se afla în careul mic, iar la câteva minute distanță Aldea a pătruns solitar până la 16 metri, iar de acolo nu l-a putut învinge pe portarul gazdelor, căci șutul a fost pe centru. În ultimul minut al prelungirilor s-a trecut, iarăși, pe lângă victorie. Atunci, Nădăban a pătruns în careu, pe partea stângă, a centrat în fața porții, însă Laza a trimis mingea - de la 4 metri - pe lângă poartă. Ocazie imensă, cum au fost și altele, dar finalitatea a fost de fiecare dată greșită.

Așa s-a încheiat un meci în care Ineul a scăpat printre degete două puncte importante în economia clasamentului. La final, jucătorii erau bucuroși, dar admiteau că cele trei puncte le-au fost la îndemână. Și conducătorii Tricotajelor râdeau cu un ochi, pentru punctul obținut, dar plângeau cu celălalt, deoarece se putea izbândi.

Declarații după meci

Nicolae Kovacs (director tehnic - Liberty): „Toți am sperat să câștigăm acest meci, dar nu meritam să o facem. Am venit în această săptămână și nici nu știu ce sunt aici. A contat destul de mult absențele din lot, iar cu ce avem acum la dispoziție nu se poate face prea multe. Când am intrat în criză de timp, am alergat fără orizont, iar Ineul și-a creat mai multe ocazii de gol. Mai sunt și alte probleme dar nu le spun acum pentru că nu vă interesează. Dacă doriți să le știți mergem mai târziu la o terasă, stăm la o cafea și discutăm."

Petre Bunaciu (antrenor secund - Tricotaje): „O singură greșeală a fundașilor centrali a fost suficient pentru a primi gol. Se putea mai mult, adică obținerea tuturor punctelor puse în joc, dar și așa consider rezultatul satisfăcător. Ne pare rău de faptul că am pierdut două puncte, dar să știți că nu ne așteptam să avem un debut așa de bun în campionat. Remarc întreaga echipă, iar de la gazde mă așteptam mai mult de la Cristian Luca și Nelu Ibric."

Grupaj realizat de Leo Sfâra

Punct pentru soție

Printre cei mai bucuroși oameni din tabăra ineuană a fost directorul general executiv, Dorel Cura. Chiar dacă mai degrabă au lăsat două puncte la Salonta, ineuanii erau mulțumiți pentru egalul obținut. Acest punct Dorel Cura l-a dedicat soției sale, la exact șapte ani de când s-au cunoscut.

La rândul ei, Rodica Ana a spus că este fericită după remiza de la Salonta și este mândră de tot ce face soțul său. Ea și-a dorit victoria la Salonta, pentru că este o învingătoare, dar nu a fost să fie, ratările jucătorilor ineuani privând Tricotajele de obținerea tuturor punctelor puse în joc.

Seria neagră continuă

Universitatea Cluj - A.C.U. Goldiș 3-0 (1-0)

Aflată cu cuțitul la os, echipa studenților arădeni a încercat să abordeze meciul de pe Someș într-un stil avântat, curajos. Înaintea partidei, Marcel Coraș declarase chiar că dorește să obțină maximum de puncte în cele două proxime deplasări. Nu s-a reușit însă acest lucru. Echilibrul de forțe a domnit doar până pe final de repriză. A.C.U. Goldiș a închis spațiile de pătrundere spre propria poartă, dar o eroare comisă de Lung, în min. 36, a costat-o scump, Jula II șutând sec sub transversală. După pauză, în min. 56 va fi 2-0, în urma unui corner la care Leuca respins greșit pentru Soporan, acesta învingându-l pe Burtic. Cuțitul în inima arădenilor îl înfige Țârlea, în min. 85, care îi ia fața lui Folea și fructifică o „diagonală" lobând peste portarul ieșit în întâmpinare. Seria neagră continuă astfel, după 4 etape ai noștri având 0 puncte și 0 goluri marcate. Tristă statistică pentru „lanterna" A.C.U.

Universitatea: Oltean - Szilagyi, Aldea, Abrudan (Gocan, min. 88) - Damian, Soporan, Giurgiu, Țârlea - Szekely (Sancira, min. 80), M. Popescu, Jula II (Goga, min. 70).

A.C.U. Goldiș: Burtic - Bogoșel, Balint, Lung - Folea, Hexan (C. Roșca, min. 46), Leuca, Aslău, Anca - Vișan (Ponta, min. 75), Turcan (M. Rus, min. 60).

Au arbitrat Constantin Făniță (Timișoara) - centru, Szanto Lorant (Tg. Mureș) și Sorin Caia (Timișoara) - asistenți. Observator F.R.F.: Alexandru Terheș (Oradea).

Adrian Hărțău

Pe gazon și în vestiare

Cu doi suspendați

Echipa arădeană are doi jucători excluși din lot pe timp nelimitat. Este vorba despre Lingurar și Zaharia. Locul „goal-keeper"-ului a fost luat la Cluj de Burtic. Schimbările din formație nu au avut totuși efecte, lotul fiind unul subțire.

Se îngroașă gluma

Situația în care a ajuns gruparea, pe fondul acestor rezultate, este foarte delicată. Astăzi este anunțată o nouă ședință de analiză, în care se vor căuta soluții de stopare a crizei sportive.

Câmpian, antrenor?

Cel mai probabil, Marcel Câmpian, actualul antrenor secund, va fi instalat în funcția de antrenor principal. Acesta pare favorit cu toate că lista formată este una destul de lungă. Marcel Coraș, căruia i s-a propus postul de director tehnic, se gândește dacă să accepte această alternativă. („Încă nu m-am decis. Voi rămâne în anumite condiții").

Sânicolau, bestie neagră sau stimulent

Săptămâna aceasta, A.C.U. Goldiș joacă de două ori cu Unirea Sânicolau Mare. Miercuri în cupă, iar sâmbătă (din nou în deplasare) în campionat. Desigur, Cupa României nu este prioritară, în schimb în campionat este un meci vital, esențial, foamea de puncte crescând pe măsura nevoii de a nu pierde contactul cu plutonul.

Adrian Hărțău

Rezultatele etapei a IV-a:

FCM UTA - Jiul Petroșani 0-3, Oașul Negrești - CS Deva 0-1, Armătura Zalău - Gaz Metan Mediaș 0-0, Corvinul Hunedoara - Unirea Dej 0-1, Industria Sârmei Câmpia Turzii - Olimpia Satu Mare 1-0, **Universitatea Cluj - ACU Arad 3-0, Liberty Salonta - Tricotaje Ineu 1-1,** FC Oradea - Unirea Sânnicolaul Mare 2-1.

Runda proximă, 18 septembrie: UTA - „U" Cluj, Jiul - Oașul, Deva - Zalău, Gaz Metan - Corvinul, Dej - Câmpia Turzii, Olimpia - Salonta, **Tricotaje - Oradea, Sânnicolaul Mare - ACU.**

CLASAMENT

1. Oradea	4	3	1	0	10-4	10	(+4)
2. Mediaș	4	3	1	0	5-1	10	(+4)
3. Jiul	4	3	0	1	9-5	9	(+3)
4. C. Turzii	4	3	0	1	5-4	9	(+3)
5. Deva	4	2	1	1	5-3	7	(+1)
6. Tricotaje	**4**	**2**	**1**	**1**	**8-7**	**7**	**(+1)**
7. Olimpia	4	2	0	2	3-4	6	(0)
8. Zalău	4	1	2	1	7-5	5	(-1)
9. Salonta	4	1	2	1	4-4	5	(-1)
10. Corvinul	4	1	1	2	4-4	4	(-2)
11. Sânnicolaul	4	1	1	2	5-6	4	(-2)
12. UTA	**4**	**1**	**1**	**2**	**4-6**	**4**	**(-2)**
13. Dej	4	1	1	2	2-6	4	(-2)
14. „U" Cluj	4	1	0	3	7-8	3	(-3)
15. Oașul	4	1	0	3	2-3	3	(-3)
16. ACU	**4**	**0**	**0**	**4**	**0-10**	**0**	**(-6)**

Ce crede Coraș

„Eram avertizați asupra adversarilor. Clujenii rămân o echipă competitivă, cu obiectiv declarat de promovare. Fiind și ei în criză de puncte, sarcina ne-a fost îngreunată. Am plătit tribut erorilor comise. Nu am pornit meciul ca fiind victime sigure, dar nu am putut să ne impunem punctul de vedere. De atât suntem în stare. Au plecat o serie de jucători, cei rămași și nou veniții nu sunt suficient de omogeni. Oricum, eu sper să ne atingem țelul menținerii în eșalonul doi. În altă ordine de idei, aștept hotărârea conducerii. Sunt cel mai longeviv antrenor, cu 5 ani în spate la echipă, așadar aș regreta despărțirea".

Adrian Hărțău

Fotbal - Divizia A

Rezultatele etapei a șasea: Apulum Alba Iulia - FCM Bacău 0-0, Farul Constanța - Poli Iași 2-1, Oțelul Galați - Sportul Studențesc 1-0, Universitatea Craiova - CFR Cluj 3-2, Rapid - FC Brașov 2-0, Gloria Bistrița - Poli Timișoara 0-0, FC Argeș - Steaua 2-2, Dinamo - FC Național 0-1.

Runda următoare, 17-19 septembrie: CFR Cluj - FC Argeș, Poli Timișoara - Rapid, Poli Iași - Sportul, FC Național - „U" Craiova, FCM Bacău - Dinamo, FC Brașov - Apulum, Gloria - Oțelul, Steaua - Farul

CLASAMENT

1. Național	**6**	**5**	**0**	**1**	**11-5**	**15**	**(+6)**
2. Rapid	**6**	**4**	**1**	**1**	**11-5**	**13**	**(+4)**
3. Farul	**6**	**3**	**2**	**1**	**7-3**	**11**	**(+2)**
4. Bacău	**6**	**3**	**2**	**1**	**5-3**	**11**	**(+2)**
5. Steaua	**5**	**3**	**1**	**1**	**11-4**	**10**	**(+4)**
6. Cluj	**6**	**3**	**1**	**2**	**13-11**	**10**	**(+1)**
7. Gloria	**6**	**3**	**1**	**2**	**8-6**	**10**	**(+1)**
8. Argeș	**6**	**1**	**4**	**1**	**8-10**	**7**	**(-2)**
9. Poli	**6**	**2**	**1**	**3**	**7-10**	**7**	**(-2)**
10. Apulum	**5**	**2**	**1**	**2**	**6-9**	**7**	**(-2)**
11. Oțelul	**5**	**2**	**0**	**3**	**4-5**	**6**	**(-3)**
12. Craiova	**6**	**1**	**3**	**2**	**4-10**	**6**	**(-3)**
13. Sportul	**6**	**1**	**2**	**3**	**7-8**	**5**	**(-4)**
14. Dinamo	**5**	**1**	**0**	**4**	**4-8**	**3**	**(-6)**
15. Iași	**5**	**0**	**2**	**3**	**4-7**	**2**	**(-4)**
16. Brașov	**5**	**0**	**1**	**4**	**3-9**	**1**	**(-5)**

ROMTELECOM
Direcția de Telecomunicații Arad
Informează că începând cu data de **13.09.2004**,
OFICIUL COMERCIAL ARAD 1 din B-dul Revoluției nr. 46-48 se închide pentru lucrări de modernizare, pe o perioadă de trei luni.
În această perioadă **servicii și produse ROMTELECOM** se pot obține de la **Oficiul Comercial Arad 2** din **str. 1 Decembrie 1918 nr. 6-8**, de luni până vineri între orele 10-18.
Plata facturii telefonice în numerar se poate face și la acest Oficiu precum și la partenerii autorizați:
- toate Oficiile Poștale din mun. Arad
- Băncile: Banc Post, BCR, Banca Transilvania, Romexterra Bank, Banca Carpatica, ABN Amro Bank, Banca Țiriac, Banca Românească.
De asemenea, factura se poate achita prin CARD, direct la ATM-urile Banc Post, BCR, Romexterra Bank, Banca Țiriac.
Servicii ROMTELECOM se pot obține non-stop și telefonic la numărul 930 (apel gratuit).
VĂ MULȚUMIM PENTRU ÎNȚELEGERE.
(3708508)

Fotbal – Divizia D

Gloria Arad - Șoimii Pâncota 6-2 (3-0)

Doar unsprezece minute le-au fost necesare elevilor lui Petcuț, sâmbătă după-masă pe arena „C. S. Ș. Gloria", pentru a deschide scorul, Melnic fructificând din doi metri o centrare a lui Panin din lateral dreapta: 1-0. Peste nouă minute Mihali șutează din lateral, iar Rașca boxează „obiectul" în propria poartă: 2-0. Scorul pauzei a fost stabilit în min. 38, când centrarea lui Cs. Brândușe este reluată cu capul din careul mic de Strugariu: 3-0.

„Șoimii" revin mai motivați de la cabine, reușind reducerea diferenței în min. 52, prin Ardelean, care a finalizat o acțiune colectivă: 3-1. Speranța fotbalului arădean, Copil, își trece numele pe lista marcatorilor fructificând în min. 65 o centrare a lui Mihali: 4-1. De ziua sa de naștere, Melnic realizează „dubla" în min. 66, în urma unei acțiuni personale în viteză: 5-1. Berar și-a amintit și el în min. 75 că a fost cândva fotbalist marcând un „eurogol" dintr-o lovitură liberă de la 25 metri, „mișcată" de un coechipier, balonul ducându-se sub transversală: 6-1.

Gherman închide tabela în min. 83, transformând un penalty obținut tot de el în urma unui fault revendicat de Pocei: 6-2.

Victorie, în regim de spectacol, au obținut Petcuț et comp. pe care i-au dedicat-o lui Țițca, soția acestuia dând naștere unei fetițe, pe numele său Fabiana-Alexia.

Gloria: Leric-Pocei, Țițca, Saba (min. 46 Rad), C. Olariu (min. 48 L. Olariu) - Panin, Iftimie (min. 46 Copil), Melnic, Cs. Brândușe-Strugariu (min. 59 Berar) Mihali. **Antrenor:** Mihai Petcuț.

Șoimii: Rașca-Pistrui, Herman, Dragalina-Stan, Pașca, Ardelean, Jurcă (min. 59 D. Șold), Bilan (min. 78 Toth)-Amar (min. 75 Unc), Gherman. **Antrenor:** Ioan Șold.

Au arbitrat bine: Cristian Trif la centru, asistat de Gabriel Hărduț și Alin Deac. **Observator AJF:** Mircea Toderici.

Sorin Cazan

Romvest Arad - Textil Internațional Galșa 5-0 (2-0)

Obișnuiți cu antrenamente tari și dese, elevii lui Ioan Herman porneau cu prima șansă în fața unei echipe care numai cu o bună pregătire fizică nu se poate lăuda. Chiar dacă parțial au evoluat binișor, destul de curajos, per ansamblu, oaspeții nu au putut emite pretenții la un rezultat pozitiv, ci eventual să reducă proporțiile scorului. Până la urmă nu au reușit acest lucru pentru că au ratat cu nonșalanță puținele ocazii ce și le-au creat prin Mărcuș (min. 36) și Curta (min. 46).

În rest, partida a fost un monolog al „mânjilor" de la Romvest și în special al lui Negrea. Oportunistul atacant a reușit hattrick-ul în minutele 6, 12 și 66, scorul fiind rotunjit de Stein (șut de la 8 metri la colțul lung - min. 74) și rezerva Ignat, în penultimul minut de joc.

Meciul a avut și un moment nefericit, consumat la finalul primului mitan după un contact involuntar între Cosmin Mateș și Fedor. Ambii au suferit lovituri la cap și au fost transportați cu autoturismele-ambulanță validate de „nevinovatul" șef al AJF-ului, N. Selejan. Din fericire, după un consult amănunțit, jucătorii au putut părăsi pe propriile picioare spitalul.

La fluierul brigăzii formată din Ligius Ghiță - Florin Dumitru - Mircea Toderici jr s-au aliniat formațiile:

Romvest: Mureșan (min. 83 - Boroș) - Baul, Tisza jr, Asmarandei - Roman, Botea (min. 86 - Ignat), Bârnoagă, Fedor (min. 46 - Cosma) - Stein - A. Gligor, Negrea (min. 70 - Pușcaș). **Antrenor:** Ioan Herman.

Galșa: Bordea (min. 83 - Răzman) - C. Mateș (min. 46 - Popa), Lăzărescu, Popan - Bradea, Suciu, A. Mateș - Mărcuș (min. 88- Borlea), Novac - Zgârdău, Curta. **Antrenor:** Mihai Jivan.

Observator A.J.F.: Marcel Vida.

Călin Mnerie

Inter Zimand Cuz - Înfrățirea Iratoșu 3-1 (0-1)

Tensiune neașteptată la meciul de la Zimand Cuz. Totul a fost „alimentat" de schimbarea arbitrului Dumitru Buică, cu Silviu Mocanu. Iar asta, la insistențele antrenorului de la Iratoșu, Alexandru Țamboi, care s-a dus la AJF, la mijlocul săptămânii și a amenințat că nu se prezintă cu echipa la Zimand Cuz, dacă rămâne delegat Buică la centru.

În plus, mai multe ezitări ale brigăzii condusă de Mocanu, dar și golul marcat devreme de oaspeți, a făcut ca atmosfera să fie încărcată, câteva contre verbale întrecând orice limită.

Scorul a fost deschis de Buș, în min. 12, acesta executându-l pe Maxim, din poziție suspectă de offside. Până la pauză, gazdele nu s-au regăsit și la cabine s-a intrat cu un avantaj pentru vizitatori.

După odihnă, în min. 47, Mocanu acordă lovitură de pedeapsă pentru Inter Zimand Cuz și Gavaziuc egalează, 1-1. Gazdele trec în avantaj în min. 67, când Mărculescu înscrie un gol de generic, dar dintr-un offside la limită, nesemnalizat de „asistentul" Bogdan. La doar un minut, Curta vede al doilea galben și este eliminat. Deși în inferioritate numerică, gazdele mai „lovesc" o dată, în min. 88, când Balogh închide tabela la 3-1.

Formații: Inter: Maxim - Balogh, Ciobu, Donca, Tripaș (Ciurar), Duma (Dudaș), Gavaziuc, Curta, Mărculescu, Bâlcea, Stoica (Urs). **Înfrățirea:** Pall - Fodor, Teujde, Lovasz, Horvath, S. Toth, Mezö, Buș, Brad, Gyengye, A. Toth.

Au arbitrat cu greșeli: S. Mocanu - centru, L. Bogdan și P. Barta - asistenți.

Observatori AJF: N. Ardelean și M. Toderici.

Leo Sfâra

Mureșana Mândruloc - Șoimii Lipova 1-3 (0-2)

Teren „Mureșana", timp frumos, gazon denivelat, spectatori 100. **Au marcat:** Barna - min. 17, Horga - min. 20 (penalty) și 59, respectiv Bordea - min. 65.

Mureșana: Sim - Bordea (min. 90 - Huzur), Tănasă, Suciu (min. 46 - Mogoșanu), Chipcea - Sarvici, Covaci, Vidican, Toda (min. 83 - Rus) - O. Cameniță, Ceh (min. 88 - Stăvilă). **Antrenor:** Cristian Sim

Lipova: Fl. Rusu - A. Vizitiu, Sucigan, Barna - Ardelean (min. 61 - Drida), Schmidt, Oros, Giulău - Horga (min. 79 - Bărbosu), D. Iancu (min. 80 - Morar), Bâgu (min. 66 - Grad). **Antrenor:** Gigi Cameniță

A arbitrat bine: Dumitru Buică - la centru, asistat slab de Robert Pantiș și bine de Adrian Butunoi.

Observator A.J.F.: Cornel Tiulea

● Principala urmăritoare a Gloriei a avut un meci relativ ușor în „fieful" Mureșanei, o echipă ce duce lipsă de trei-patru jucători care să se ridice la rigorile primului eșalon județean. ● De cealaltă parte, Lipova, cu o echipă experimentată, a știut să speculeze slăbiciunile gazdelor, dar nu a etalat un joc pe măsura pretențiilor. ● Barna a marcat cu capul pentru 0-1, pentru ca desprinderea să fie semnată de Horga, dintr-un penalty acordat pentru intrarea pripită a lui Covaci asupra lui Iancu. ● După o oră de joc, același Horga a prins un voleu de la 20 de metri direct în vinclul porții lui Sim, rămas fără replică. ● Cum faza de construcție a Mureșanei a suferit cumplit, oportunitățile la buturile lui Florin Rusu au apărut în urma fazelor fixe. La una dintre acestea, Bordea s-a înălțat peste toți fundașii „șoimilor" și a trimis cu capul pe spate pentru 1-3. ● În minutul 73, supraponderalul Mogoșanu putea să-și readucă echipa în joc, dar lovitura sa de cap s-a oprit în bară. ● Atacantul Mureșanei, Ovidiu Cameniță și-a dorit foarte mult să înscrie măcar o dată împotriva formației pregătite de unchiul său și nu a fost departe căci mingea expediată de el din lovitură liberă a nimerit încheietura barelor. Era minutul 8 și poate altfel se scria istoria meciului...

Călin Mnerie

Voința Zimandu Nou - CNM Livada 3-2 (1-0)

Peste 200 de spectatori au creat, ieri, la Zimandu Nou o atmosferă incendiară, la o partidă ce s-a constituit într-un adevărat derby zonal. Echipa finanțatorului Marius Bîc a deschis scorul încă din min. 9, prin Mager, care a reluat cu capul din 2 metri balonul centrat din corner de M. Moț, 1-0. Primul mitan este controlat cu autoritate de gazde, dar bara se opune în min. 33 și min. 37 la două torpile expediate de Mager.

După odihnă, în min. 54, Dulhasz bâlbâie o minge care ajunge la Vâzoc a cărui centrare din lateral stânga este fructificată de Petcuțiu, printr-un lat din „gura" porții, 1-1. Peste trei minute, Vâzoc bate senzaționalul, o lovitură liberă de la 40 metri, dar balonul lovește încheietura barelor. Gazdele reușesc desprinderea abia în min. 81. Milon luftează la întâlnirea cu o minge, care ajunge la Mager, acesta țintind transversala de unde buclucașul obiect ajunge la Toderaș, al cărui șut este respins de Milon până la Moț și acesta îl execută, într-un final, pe portarul advers, 2-1. În min. 88, Mager șutează din alergare în colțul scurt al lui Milon un balon centrat de Moț: 3-1. Sarabanda greșelilor de portar se încheie în ultimul minut de joc, când Dulhasz scapă printre picioare un balon șutat de la 25 metri de Trif, 3-2.

Formații - Voința: Dulhaz - Farcaș (min. 75, Toderaș) Nae, Moțiu - Iancu, Stoica, Corsenti, Moț, Enescu (min. 61 Cozea) - Tuef (min. 65 Varga), Mager. **Antrenor:** Lucian Tetitean.

Livada: Milon - Nicoară, Trif, Schel - Rașca (min. 83 Alb), Gherga, Avram, Nagy (min. 82 Barbu), Danciu (min. 88 Bolcaș) - Petcuțiu (min. 83 - Jula), Vâzoc. **Antrenor:** Ioan Țârțan.

Au arbitrat bine: Gabor Biro la centru, asistat de Victor Ciurescu și Remus Nagy.

Observator A.J.F.: Ioan Kocis Josan.

Sorin Cazan

Rezultatele etapei a VI-a:

Universitatea Vinga - Voința Macea 0-3 , Șiriana Șiria - Aqua Vest 2-1, Gloria Arad - Șoimii Pâncota 6-2, Voința Mailat - C.D. Sebiș 6-1, Romvest - Textil Internațional Galșa 5-0, Dacia Beliu - Crișul Chișineu Criș 13-0, Voința Zimandu Nou - CNM Livada 3-2, Inter Zimand Cuz - Înfrățirea Iratoșu 3-1, Mureșana Mândruloc - Șoimii Lipova 1-3.

Runda viitoare, 17-19 septembrie: Livada - Zimand Cuz, Ch. Criș - Zimandu Nou, Galșa - Beliu, Sebiș - Romvest, Pâncota - Mailat, Aqua Vest - Gloria, Macea - Șiria, Lipova - Vinga, Iratoșu - Mândruloc.

Clasament

1. Gloria	6	6	0	0	27-6	18	(+9)
2. Mailat	6	6	0	0	23-6	18	(+9)
3. Zimandu Nou	6	6	0	0	19-5	18	(+6)
4. Lipova	6	5	1	0	15-5	16	(+10)
5. Romvest	6	4	1	1	16-3	13	(+4)
6. Macea	6	4	1	1	12-6	13	(+7)
7. Vinga	6	3	1	2	7-14	10	(+1)
8. Aqua Vest	6	2	2	2	12-6	8	(-4)
9. Zimand Cuz	6	2	2	2	10-8	8	(-4)
10. Beliu	6	2	1	3	20-6	7	(-4)
11. Livada	6	2	0	4	12-20	6	(-3)
12. Șiria	6	2	0	4	6-16	6	(-3)
13. Pâncota	6	1	1	4	8-14	4	(-5)
14. Sebiș	6	1	1	4	5-14	4	(-5)
15. Mândruloc	6	1	1	4	5-16	4	(-5)
16.Galșa	6	1	0	5	10-19	3	(-6)
17. Iratoșu	6	0	0	6	4-21	0	(-9)
18. Criș	6	0	0	6	2-29	0	(-9)

Holcim
Ciment. Betoane. Agregate.

Credem în oameni

și în talentul lor de a crea lucruri uimitoare!
Credem în dreptul lor de a avea un viitor sigur și solid! De aceea, performanțele echipei noastre de profesioniști sunt dedicate atât clienților de astăzi, cât și generațiilor viitoare.
Acestora le venim în întâmpinare cu produse de calitate garantată și cu noi soluții ecologice, pentru protecția mediului înconjurător și conservarea resurselor naturale.

Pentru a construi fundația unui viitor prosper, acționăm întotdeauna conform celor 3 principii ale dezvoltării durabile: performanța economică, protecția mediului înconjurător și responsabilitatea socială.

www.holcim.ro

(3707869)

Putere. Performanță. Pasiune.

Sediul Central Holcim (Romania) S.A.
8 Iuli Primăverii Nr. 57, București
Tel: (021) 231 77 08, Fax: (021) 231 77 14

Infoline 021 / 208 20 00

Aradul are un campion național de box, la nivel de tineret

● Încă două medalii de bronz au întregit palmaresul pugiliștilor arădeni

Timp de cinci zile, Casa de Cultură a Sindicatelor din orașul nostru a găzduit faza finală a Campionatului Național de box pentru tineret. O competiție care s-a desfășurat pentru prima dată în Arad, eforturile celor de la Box Club fiind răsplătite de oficialii Federației, care au trimis această finală pe malurile Mureșului. Nu au greșit, pentru că organizarea a fost fără cusur, Adolf Ivanovici și colaboratorii săi reușind să facă în așa fel încât totul să iasă așa cum se cuvine.

Și partea sportivă a ieșit bine, căci Aradul a dat un campion, Andrei Buda, la categoria 57 kg. Având dublă legitimare Box Club - Steaua, deoarece pugilistul din orașul nostru se află în armată, Buda a confirmat așteptările specialiștilor. El s-a impus în ultimul act în fața lui Marius Cioclu, boxerul de la CSM Iași fiind învins la puncte, după patru reprize dominate în totalitate de Andrei, diferența fiind de 18 puncte.

Alte două medalii de bronz, obținute joi și vineri, au încăput pe mâna lui Adrian Buda (Box Club - Steaua), fratele lui Andrei, la categoria 60 kg și a pugilistului de la Silva Lazăr Motorul, Cătălin Roșu, la categoria 64 kg.

Iată rezultatele ultimei gale, desfășurată sâmbătă după-amiază, când s-au desemnat campionii:

Cat.48 kg. Florin Poczo (Dinamo) b.p. Marius Hondaru (Rapid).

Cat.51 kg. Constantin Târnoveanu (Steaua) b.p. Florin Ivan (CSM Brăila)

Cat.54 kg. Daniel Enache (Petrom Petrolul Ploiești) b.p. Vasile Gigel (Petrom Petrolul Ploiești)

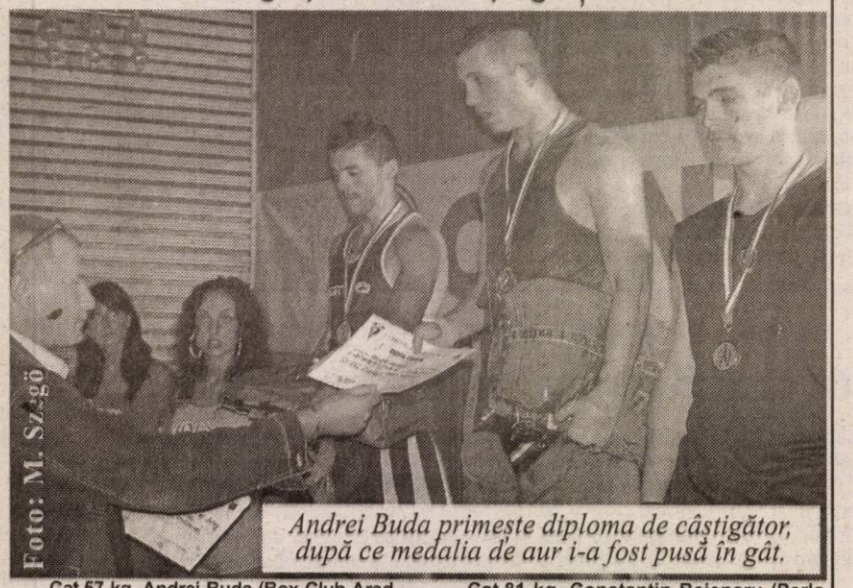

Foto: M. Szegö

Andrei Buda primește diploma de câștigător, după ce medalia de aur i-a fost pusă în gât.

Cat.57 kg. Andrei Buda (Box Club Arad - Steaua) b.p. Marius Cioclu (CSM Iași).

Cat.60 kg. Georgian Popescu (Petrom Petrolul Ploiești) b.p. Andrei Miron (Muscel).

Cat.64 kg. Adrian Alexandru (Perla Box Bacău) b.p. Florin Cristescu (CSM Brăila).

Cat.69 kg. Radu Zarif (CSM Iași) b.p. Gheorghe Dănuț (Rapid).

Cat.75 kg. Petrișor Gănănău (Minerul Mătăsari) b.p. Roland Gavril (Perla Box Bacău).

Cat.81 kg. Constantin Bejenaru (Perla Box Bacău) w.p. Adrian Motorga (Minerul Mătăsari).

Cat.91 kg. Emerich Cseterki (CSM Baia Mare) b.p. Alexandru Gavril (Perla Box Bacău).

Cat.+91 kg. Bogdan Dinu (CSM Buzău - Dinamo) b.p. Ioan Boieș (CSM Armătura Zalău).

Leo Sfâra

Polo

Astra Arad - campioană națională la juniori II

Sfârșitul de săptămână a programat în Capitală al doilea, și ultimul, turneu final din cadrul Campionatului Național de juniori II. Poloiștii arădeni nu au înșelat așteptările, cucerind medalia din cel mai prețios metal la această categorie. Astra a înregistrat, la București, trei succese, o remiză și o înfrângere. Podiumul a fost completat de Crișul Oradea și Triumf București. Fomația pregătită de Ioan Unc și Cristi Cosma are următoarea componență: Cătălin Hodăgeu, Paul Constantin, Flavius Stolcz, Raul Șerban, Claudiu Grama, Tudor Cârstoiu, Andrei Hălmăgean, Sergiu Moldovan, Flavius Ranca, Ianos Mod, Raul Perian, Mircea Samuilă, Rolan Iuhasz.

A. C.

Baschet feminin

Preliminariile C.E. Victorie în Belgia!

„Națională" României a reușit un surprinzător, dar foarte important succes în vederea calificării la „europene" sâmbătă, la Charleroi, în fața Belgiei, înregistrând cel de-al doilea triumf, după victoria din fața Germaniei (54-51), de săptămâna trecută. A fost, după cele patruzeci de minute de joc, 68-66 (19-18, 12-16,15-14,22-18), coșul izbândei fiind reușit Erzsebet Ambrus, în ultimele secunde ale duelului. Punctele echipei pregătită de Ioan Valerian și Carmen Brănișteanu au fost reușite de: Brosovszky 15 (3x3), Stoenescu 15 (3), Ambrus 13, Toma 10, Ciocan 9, Păscălău 4, Mandache 2.

Meciurile grupei C, contând pentru preliminariile C. E. de anul viitor, din Turcia, continuă miercuri, când, la Cluj, reprezentativa țării noastre va înfrunta echipa Israelului.

La C.E. se califică direct învingătoarele celor patru grupe preliminare și cele mai bune două echipe de pe pozițiile secunde.

Adela Ciolocoi

Baschetbalistele arădence - în „focul" pregătirilor

Sâmbătă și duminică, Cupa ICIM

Cantonament reușit

Vicecampioanele de la B. C. ICIM au desfășurat al doilea stagiu de pregătire la Poiana Brașov, în perioada 30 august - 9 septembrie. 12 fete au avut de muncit, nu glumă, cunoscută fiind exigența antrenorului Dan Moraru atât în pregătiri, cât și la antrenamentele obișnuite ori la meciuri. Tehnicianul a prevăzut câte două ședințe în fiecare zi, cea de dimineață fiind împărțită în două. Baschetbalistele aveau de alergat, în primă fază, timp de 45 de minute, viteza și rezistența fiind în „meniu". Apoi, componentele lotului luau drumul sălii de forță pentru încă atâtea minute de tras de „fiare". După odihnă, sala din Brașov le aștepta pe fete, pentru ședința tehnico-tactică. Singura care nu a putut participa integral la antrenamente a fost Adela Perdei, conducătoarea de joc accidentându-se la începutul cantonamentului la genunchi, fiind astfel scutită de alergări. **„A fost un cantonament reușit și benefic, îndeplinind tot ceea ce ne-am propus. Fetelor nu le-a fost ușor, au făcut febră musculară, dar și-au dat drumul apoi"**, ne-a declarat Constantin Wünsch, managerul formației arădene. Fără îndoială, acumulările de acum le vor prinde bine jucătoarelor în sezonul ce va debuta pe data de 16 a lunii viitoare.

Amicale cu CET Govora

La revenirea acasă, B. C. ICIM s-a oprit la Râmnicu-Vâlcea timp de două zile, pentru a susține partide amicale în compania echipei CET Govora. Interesant este că, oficialii formației de pe Valea Oltului au numit aceste meciuri Cupa CET Govora, baschetbalistele primind la final tricouri și diplomă. Cele două echipe și-au împărțit victoriile, în primul duel impunându-se gazdele la un punct diferență, **57-56**, următoarea zi fiind rândul oaspetelor să își ia revanșa, **70-67**, după prelungiri. În primul duel, pentru B. C. ICIM au punctat: Tămaș 16 (3x3), Ondreikovics 11 (1), Șipoș 10 (2), Drăgoescu 6 (1), Rus 4, Chirilă 4, Moroșan 4, Moiseev 1. În următoarea dispută au înscris: Moroșan 20, Șipoș 12, Ondreikovics 12 (3), Drăgoescu 10, Tămaș 10 (1), Rus 6.

Cupa ICIM, la finele săptămânii

O nouă ediție a tradiționalei Cupe ICIM va avea loc la sfârșitul săptămânii, mai precis sâmbătă și duminică. Pe lângă echipa organizatoare se vor alinia la start echipele Universitatea Cluj, CET Govora și Magic Sibiu.

Adela Ciolocoi

Rugby

Spectacol și bonus Contor Zenner U.A.V. Arad - Farul Constanța 55-3 (31-3)

Antrenorul Ovidiu Șerban spunea, înainte de confruntare, că pe băieți nu îi așteaptă un meci ușor, Farul Constanța nefiind o echipă de lepădat, în sezonul precedent, intrând - în dauna Aradului - în „careul de ași". Numai că exigentul tehnician s-a înșelat, sportivii pe care îi pregătește trecând la pas de echipa oaspete. Echipă care a bătut atâtea sute de kilometri degeaba, nereușind să impresioneze la nici un capitol. Gazdele s-au năpustit din start în „22-ul" advers, scorul urmând să galopeze în ritm ametitor. Primul care a punctat a fost Ionuț Dimofte, în minutul 13 (lovitură de pedeapsă) și nu putem să trecem cu vederea evoluția foarte bună, în special precizia transformărilor din eseu a jucătorului adus în pauza competițională de la Bucovina Suceava. Acesta a fost doar începutul, pentru că, până la final, vizitatorilor nu le-a fost lăsată nici o speranță, Chelaru fiind cel care a făcut, în minutul 26, printr-o lovitură de pedeapsă, ca scorul din dreptul formației sale să nu rămână alb. Am mai notat eliminarea definitivă, pentru lovire, a lui Achim și injuriile din partea spectatorilor și nu numai ce a trebuit să le suporte arbitrul central pentru deciziile eronate luate. Victoria netă a gazdelor, conturată după nu mai puțin de opt eseuri, a adus primul punct bonus din actuala stagiune, deși patru ar fi fost suficiente.

Foto: Margareta Szegö

Etapa următoare va găsi formația Contor Zenner Universitatea „Aurel Vlaicu" pe malul Someșului, unde va întâlni Universitatea Cluj.

Formații: Contor Zenner: Moș, Năcuța, Roșca - un eseu, Radu Bogdan, Bageac, Băsălău - 2 eseuri, Paraschiv, Podișoreanu, Achim, Vlașu, Cătescu - un eseu, Preda, Bacalu, Bordea - un eseu, Dimofte - un eseu, o lovitură de pedeapsă, 6 transformări din eseu. **Au mai jucat:** Radu Mihai - 2 eseuri, Vlădeanu, Ursache, Țincu, C. Stoica, Grindei, Bălan. **Antrenor** Ovidiu Șerban. **Farul:** Lavric, Anghel, Silion, Sandu, Pllotchi jr., Carpo, Chelaru - lovitură de pedeapsă, Zamon, Damaschin, Fânacă, Hopârtean, Mocanu, Ghemuș, Crăciunescu, Nichita. **A mai jucat** Bădan. **Antrenor** Adrian Pllotchi.

Au arbitrat: Valeriu Lazăr (Suceava) - la centru, ajutat la cele două tușe de Teodor Aprozeanu (București) și Ioan Meseșan (Cluj).

Adela Ciolocoi

Rezultatele etapei a treia

Bucovina Suceava - Steaua 6-69, Minerul Lupeni - Dinamo 20-69, Știința Petroșani - Universitatea Cluj, **Contor Zenner CSU Aurel Vlaicu Arad - Farul Constanța 55-3**, Rulmentul Bârlad - Remin Baia Mare 7-14.

Clasament

1. Steaua	3	3	0	0	201-24	15 (3 p. bonus)
2. Dinamo	3	3	0	0	185-48	14 (2 pb)
3. U. Cluj	3	2	0	1	116-22	10 (2 pb)
4. Contor Zenner	**3**	**2**	**0**	**1**	**78-38**	**9 (1 pb)**
5. Baia Mare	3	2	0	1	56-31	9 (1 pb)
6. Farul	3	1	0	2	46-98	5 (1 pb)
7. Petroșani	3	1	0	2	33-44	4 (0 pb)
8. Suceava	3	1	0	2	36-153	4 (0 pb)
9. Bârlad	3	0	0	3	33-133	0
10. Lupeni	3	0	0	3	46-206	0

Aradul, locul 5 la C.N. de minifotbal al surzilor

Baza Constructorul a fost, sâmbătă, locul de desfășurare a Campionatului Național de minifotbal al surzilor. Au participat 8 echipe, între care și cea arădeană, repartizate în două serii. Primele două clasate în grupe s-au calificat în fazele superioare, mai precis în semifinale. După meciuri disputate, întâietatea a revenit Constanței, care a întors în finală de la scorul de 0-2 și s-a impus în prelungiri, cu 3-2, în dauna echipei din Oradea. Pe locul 3 s-a clasat Bucureștiul, în timp ce jucătorii arădeni au obținut poziția a 5-a.

A. Hărțău

Formula 1

Barrichelo, învingător în Peninsulă

A 15-a etapă din circuitul Formulei 1 s-a disputat, ieri, la Monza, în Italia. Cum lupta pentru prima poziție s-a încheiat, Michael Schumacher (Ferrari) asigurându-și de ceva timp prima treaptă a podiumului, rămâne deschisă întrecerea pentru poziția secundă - între cel care a triumfat ieri, R. Barrichello (Ferrari) și Button (BAR), care a încheiat cursa pe locul trei - dar și pentru pozițiile următoare. Locul secund a revenit germanului Schumacher. Clasamentul a continuat cu T. Sato (BAR); 5. J. Montoya (Williams); 6. D. Coulthard (Mc. Laren). În clasamentul general al piloților: 1. M. Schumacher - 136 p; 2. R. Barrichello - 98 p; 3. J. Button - 71 p; 4. J. Trulli - 46 p; 5. F. Alonso - 45 p; 6. J. Montoya - 42 p.

În clasamentul constructorilor: 1. Ferrari - 234 p; 2. BAR - 94p; 3. Renault - 91p; 4. Williams - 60p; 5. Mc. Laren - 52p.

A. C.

Teba Industries
www.tebaindustries.com

Solicita oferte de pret de la persoane juridice autorizate pentru Servicii de PAZA si PSI

Ofertele se vor depune la sediul firmei din Arad, str. Patria nr.14.

Informatii suplimentare se pot obtine la nr. de tel: 0257/280343.

(3708556)

S.C. „Miocar" SRL

ACORDĂ împrumuturi
în sistem CAR (avantajos).
Informații telefon **231.225**
(lângă Romtelecom Podgoria, în curte).
(c.633/2004)

S.C AMRO - DC S.R.L.
Execuție și montaj
ferestre din lemn stratificat
lemn tropical - meranti
autohton - brad, frasin, stejar
cu geam termopan
Arad, str. FRĂȚIEI nr. 27-29
Tel./Fax: 0257-259.483, 0723.068.257
(c.558/2004)

Universitatea „Lucian Blaga" din Sibiu

ORGANIZEAZĂ URMĂTOARELE
PROGRAME DE STUDII POSTUNIVERSITARE:

1. **MASTER** intitulat **„Managementul securității, sănătății și al relațiilor de muncă"**
cu durata de două semestre
2. **MASTER** intitulat **„Managementul medicinei muncii"**
cu durata de două semestre
3. **MASTER** intitulat **„Management sanitar"**
cu durata de două semestre
4. **MASTER** intitulat **„Management educațional"**
cu durata de patru semestre
5. **CURSURI POSTUNIVERSITARE DE PREFECȚIONARE**
„Evaluarea riscurilor de accidentare și îmbolnăvire profesională"
cu durata de 8 (opt) săptămâni

Absolvenții, medici ai programelor 2 sau 3, vor beneficia la calculul punctajului profesional, conform Programului Național de EMC al CMR, de 150 credite.

Menționăm că diplomele obținute sunt compatibile cu standardele UE în sistemul creditelor transferabile.

La cererea cursanților, activitățile didactice se pot desfășura intensiv!!!

PERIOADA DE ÎNSCRIERE: 06-24.09.2004

Informații suplimentare se pot obține la
tel.: **0269-21.10.83; 0745-11.08.55**
sau e-mail: **lucian.cioca@ulbsibiu.ro**
(3708495)

SC EXPERT SA Arad aduce la cunoștința celor interesați, prin sentința judecătorului sindic nr. 1369/20.05.2004 dată în dosarul de faliment nr. 2179/2004 aflat pe rolul Tribunalului Arad, împotriva debitoarei SC FLORENCE CREATION SRL s-a deschis procedura reorganizării judiciare cf. Legii 64/1995 modificată prin Legea 149/2004, numind ca administrator judiciar SC EXPERT SA Arad.
Comunicăm tuturor creditorilor că:

- Până la data de **06 octombtie 2004** puteți transmite cererea de admitere a creanței în scopul înscrierii în tabelul creanțelor debitoarei SC FLORENCE CREATION SRL Arad. Conform dispozițiilor art.58^5 cererea de creanță va cuprinde: denumirea creditorului, sediul acestuia, suma datorată, temeiul creanței și mențiuni privind drepturi de preferință sau garanții. Vor fi anexate documentele justificative ale creanței și ale actelor de constituire garanții. Cererea de creanță se depune în 3 exemplare la Tribunalul Arad secția comercială, str. Gral. Vasile Milea, nr. 2 4 cu mențiunea : **" Cerere creanțe debitor SC FLORENCE CREATION SRL dosar reorganizare judiciară 2179/2004 ".**
- Până la data de **18 octombrie 2004**, se va întocmi tabelul preliminar al creanțelor, urmare a verificării acestora de către administrator conform dispozițiilor art.58^7 și următoarele din legea 64/1995 rep. modif. Legea 149/2004 și va fi prezentat în ședința judecătorului sindic din aceea dată.

(C.A.96/2004)

FUNDAȚIA ROMÂNO-GERMANĂ
Centrul de pregătire și perfecționare profesională
ORGANIZEAZĂ
CURSURI DE CALIFICARE:
■ Lucrător în comerț - 3 luni
■ Vânzător produse alimentare sau produse nealimentare - 5 luni
■ Ospătar - 5 luni
■ Bucătar - 5 luni
■ Confecționer produse textile - 5 luni
■ Tâmplar universal - 6 luni
■ Mecanic auto - 6 luni
■ Tapițer - 3 luni
■ Zidar - 5 luni
CURSURI DE INIȚIERE
■ Limbi străine: germană, engleză
■ Contabilitate - 3 luni
INFORMAȚII:
Vladimirescu, str. Gării nr. 59, Tel. 0257-514931; 514934
Arad, str. Episcopiei nr. 32, Tel.: 0257-214965 (c.18/2004)

PORTA DOORS

Porta Group is the largest door manufacturer in Central and Eastern Europe. As a consequance of the establishment of our new factory in Arad, we are looking for people who want to gain experience working in an international corporation. We would like to find those searching for opportunities for professional development and those who are determined to take new challenges.

WHAT WE OFFER TO OUR EMPLOYEES: *a stable job in an international company * work in an young, dynamic and friendly team * an opportunity of multiplex development and a chance to raise their professional qualifications * attractive employment conditions

PURCHASE SPECIALIST
Requirements: * university degree * good knowledge of English * negotiation skills * ability to work effectively under the time pressure * driver's licence * computer skills (MS Office) * knowledge of import/export procedures will be your additional advantage. **Main tasks:** * selection of deliverers and negotiating cooperation conditions with them * supervision upon the smooth realisation of the cooperation conditions with the deliverers * cooperation with the Customs Office

WAREHOUSE MANAGER
Requirements: at least 5 years of experience as an independent warehouse manager * good knowledge of English * fork-lift truck licence (other licences will be an additional advantage) * assertiveness and good organisation of work * ability to work effectively under the time pressure * computer skills (MS Office). **Main tasks:** organising and optimalising the factory's stock economy * personel management

SALE SPECIALIST
Requirements: * university degree * good knowledge of English * ease in making and sustaining acquaintances * ability to work effectively under the time pressure * computer skills (MS Office) * knowledge of export procedures will be your additional advantage. **Main Tasks:** complex service for domestic and foreign customers * accepting customer's orders and supervision upon their smooth realisation

ACCOUNTANCY SPECIALIST
Requirements: university degree in accountancy * knowledge of regulations regarding bookkeeping and taxation * at least 3 years of experience in a similar position* good knowledge of English *computer skills (MS Office). **Main tasks:** keeping a record of economical events in a production company *making the finance statements

LOGISTICS SPECIALIST
Requirements: *university degree * good knowledge of English * negotiation skills * assertiveness and good organisation of work * ability to work effectively under the time pressure * computer skills (MS Office). **Main Tasks:** organising transportation * supervision upon the smooth realisation of loading * cooperation with the warehouses * cooperation with the transport companies

MECHANIC ENGINEER & ELECTRONIC ENGINEER
Requirements: university degree in science (electronics or mechanics) * experience gained at a similar position * good knowledge of English * professionalism and good organisation of work * knowledge of MS Office and AutoCAD. **Main tasks:** supervision upon the technical condition of the mashine park * running the technical documentation of the machines

(3708367)

Those interested in our offer are requested to send their application letters and CV's, both in English, not later than 17.09.2004 to the following address: Rafal_Najdzion@porta.com.pl **www.porta.com.pl**

ELBA CORPURI SI SISTEME DE ILUMINAT

Ca urmare a câștigării licitației pentru serviciul de iluminat public al municipiului Arad,
S.C. ELBA S.A împreună cu Primăria a înființat pentru cetățenii Aradului , un dispecerat telefonic,
unde pot fi sesizate-**la orice oră**- disfuncționalitățile privind iluminatul din zona în care aceștia locuiesc.
Dispeceratul poate fi **apelat gratuit**
la numărul de telefon : **0800800183,**
Remedierea va fi făcută în cel mai scurt timp posibil.
(c.356/2004)

GABOR PROFILE
ARAD - str. MĂLIN nr. 3
TEL/FAX 0257 349.848
MOBIL 0788 436.841/2
www.gabor-profile.go.ro
PORȚI
GARDURI
BALUSTRADE
din profile de aluminiu vopsite în câmp electrostatic
S-A TERMINAT CU RUGINA!
Vânzare în RATE
calitate austriacă, design personalizat, culoarea visată
(3709381)

SC EXPERT SA Arad, în calitate de administrator judiciar al SC SEY&LAZ SRL (număr de înmatriculare la ORC Arad J02/22/2003, cod fiscal R 12422882), numit prin Sentința civilă nr. 1283/10.05.2004, prin care s-a deschis procedura prevazută de Legea 64/1995 rep. și modificată prin Legea nr. 149/2004, dată în dosarul de lichidare judiciară 2391/2004, aduce la cunostința creditorilor acestei societăți următoarele:
1. Termenul limită pentru înregistrarea cererii de admitere a creanțelor asupra averii debitorului este **05.10.2004**. În conformitate cu art 58^5 din OG 38/2002 cererea va cuprinde: numele/denumirea creditorului, domiciliul/sediul, suma datorată, temeiul creanței, precum și mențiuni cu privire la eventualele drepturi de preferință sau garanții. La cerere se anexează documente justificative ale creanței și ale actelor de constituire de garanții. Cererile de creanță împreuna cu dovada achitării taxei de timbru de 342.000 lei și timbru judiciar de 3.000 lei, vor fi depuse sau transmise prin poștă, în 3 exemplare, la grefa Tribunalului Arad, Secția Comercială, str. G-ral. Vasile Milea, nr. 2-4, cod 2900, cu mențiunea: "Cerere creanțe debitor SC SEY&LAZ SRL, dosar lichidare judiciară nr. 2391/2004".
2. Termenul de verificare a creanțelor, întocmire, afișare și comunicare a tabelului preliminar al creanțelor este **18.10.2004.**
3. Termenul de definitivare a tabelului creanțelor este **15.11.2004**, contestațiile creditorilor se pot depune cu 10 zile înainte de acest termen.
4. Se convoacă adunarea creditorilor societății SC SEY&LAZ SRL în temeiul art 58^2, alin 2, din OG 38/2002, pentru data de **22.10.2004** ora 12^00 la sediul administratorului judiciar, SC EXPERT SA, str. D. Bolintineanu, nr. 5, cu următoarea ordine de zi:
   1. Alegerea comitetului creditorilor
   2. Stabilirea și aprobarea cheltuielilor lunare ale procedurii
   3. Stabilirea comisionului administratorului judiciar

(C.A.96/2004)

SC EXPERT SA Arad, în calitate de administrator judiciar al SC ARIA SA Buteni (număr de înmatriculare la ORC Arad J02/503/1991, cod fiscal R 1739797), numit prin Sentința civilă nr. 1708/28.06.2004, prin care s-a deschis procedura prevazută de Legea 64/1995 rep. și modificată prin Legea nr. 149/2004, dată în dosarul de lichidare judiciară 3336/2004, aduce la cunostința creditorilor acestei societăți următoarele:
1. Termenul limită pentru înregistrarea cererii de admitere a creanțelor asupra averii debitorului este **07.10.2004**. În conformitate cu art 58^5 din OG 38/2002 cererea va cuprinde: numele/denumirea creditorului, domiciliul/sediul, suma datorată, temeiul creanței, precum și mențiuni cu privire la eventualele drepturi de preferință sau garanții. La cerere se anexează documente justificative ale creanței și ale actelor de constituire de garanții. Cererile de creanță împreuna cu dovada achitarii taxei de timbru de 342.000 lei și timbru judiciar de 3.000 lei, vor fi depuse sau transmise prin poștă, în 3 exemplare, la grefa Tribunalului Arad, Secția Comercială, str. G-ral. Vasile Milea, nr. 2-4, cod 2900, cu mențiunea: "Cerere creanțe debitor SC ARIA SA Buteni, dosar lichidare judiciară nr. 3336/2004".
2. Termenul de verificare a creanțelor, întocmire, afișare și comunicare a tabelului preliminar al creanțelor este **18.10.2004.**
3. Termenul de definitivare a tabelului creanțelor este **15.11.2004**, contestațiile creditorilor se pot depune cu 10 zile înainte de acest termen.
4. Se convoacă adunarea creditorilor societății SC ARIA SA Buteni în temeiul art 58^2, alin 2, din OG 38/2002, pentru data de **21.10.2004** ora 12^00 la sediul administratorului judiciar, SC EXPERT SA, str. D. Bolintineanu, nr. 5, cu următoarea ordine de zi:
   1. Alegerea comitetului creditorilor
   2. Stabilirea și aprobarea cheltuielilor lunare ale procedurii
   3. Stabilirea comisionului administratorului judiciar

(C.A.96/2004)

Izolta
EXECUTĂ HIDROIZOLAȚII
cu membrane import Italia

■ VINDE MEMBRANĂ ARMĂTURĂ POLIESTER cu protecție ardezie de 3 kg, 3,5 kg, 4 kg, 4,5 kg.

■ VINDE en gros TOATĂ GAMA DE MATERIALE de construcții și finisaje

Informații
■ Depozit str. COCORILOR nr. 4 tel. 289.342, tel. 0788-451.456
■ Depozit PĂDURII nr. 4 tel.256.589; 0788-451.457
■ Depozit GARĂ tel. 254.304; 0788-451.458

YOZO
Depozit SÂNTANA, str. Rodnei (clădirea morii) tel. 0788-441.401.
lc. p. 610/2004)

BRITISH AMERICAN TOBACCO
ROMANIA

INTERBRANDS
Marketing & Distribution SRL
B.A.T. DIVISION

KENT LUCKY STRIKE PALL MALL VICEROY

British American Tobacco operates in 180 countries and has 100 years of experience in international tobacco markets. With more than 320 brands we are the market leaders in over 50 countries, making two billion cigarettes every day. Our successful business is driven by more than 90.000 dynamic employees worldwide. Success, a global presence and continued growth - this is British American Tobacco

BRITISH AMERICAN TOBACCO's
exclusive distributor
INTERBRANDS MARKETING & DISTRIBUTION SRL
is in search for ambitious and dynamic candidates for the following position:

MERCHANDISER

(entry level for DISTRIBUTION REPRESENTATIVE position)
with residence in

ARAD

Requirements:
- PC knowledge (Windows, MSOffice)
- Excellent communication skills
- Able to work independently
- Willing to work long / flexible hours
- Clean driving licence / at least one year

Responsibilities:
- Display and product visibility at outlet level and achievement of merchandising targets
- Promotional activities in the market
- Provide accurate reports in order to ensure an effective communication with the management
- Ensure support for distribution activities

Please send your CV with application letter and photo within 7 days from the print day in attention of the Human Resources Department, at the following address:
Macul Roşu 1-3, sector 1, Bucureşti
or fax it to: (021) 210.09.73, e-mail: ro_recruitment@bat.com
Only suitable candidates will be contacted for an interview.

(3707869)

CAS ARAD

CASA DE ASIGURĂRI DE SĂNĂTATE ARAD

B-dul Revoluţiei 45
2900 - ARAD
Tel.: 0257/270202*
Rel. cu publicul:
0257/270864
Fax: 0257/270207

Urmare a publicării în M.O. nr. 798 din 30 august 2004 a Ordonanţei nr. 93 din 26 august 2004 pentru modificarea şi completarea Ordonanţei de urgenţă a Guvernului nr. 150/2002 privind organizarea şi funcţionarea sistemului de asigurări sociale de sănătate,

Casa de Asigurări de Sănătate Arad aduce la cunoştinţa contribuabililor următoarele:

Persoanele care sunt în concediu pentru creşterea şi îngrijirea copilului până la 2 ani respectiv 3 ani în cazul copilului cu handicap **beneficiază de asigurare de sănătate cu plata din bugetul asigurărilor sociale începând cu data de 03.09.2004** (al. (2) art. 6, litera b) din O.G. 93/2004, al (2) art. 54 din O.G. 93/2004, alineatul 21 art. 54 din O.G. 93/2004).

În vederea reluării achitării obligaţiei la fondul asigurărilor sociale de sănătate de către angajatori, aceştia vor solicita persoanelor aflate în această situaţie adeverinţa care face dovada achitării contribuţiei până la data de 02.09.2004 inclusiv, adeverinţă care va fi eliberată la solicitare, de către CAS Arad.

INFORMAŢII SUPLIMENTARE se pot solicita la Casa de Asigurări de Sănătate Arad, B-dul Revoluţiei nr. 45, sau la telefon 0257.270.202, int. 225, 226, 224.

Preşedinte - Director General,
Dr. GHEORGHE DOMŞA

Director Economic,
Ec. ANGELA COSMA

(3708554)

Fabrica de sisteme din PVC cu geam termoizolant, cu distribuţie naţională şi externă angajează:

CONTABIL

CERINŢE:
- studii superioare de specialitate
- experienţă relevantă în domeniu, minim 2 ani de zile
- disponibilitate la program prelungit
- putere de decizie, dinamism, motivaţie
- engleza şi/sau germana scris vorbit reprezintă un avantaj

SE OFERĂ:
- pachet remunerativ atractiv corespunzător volumului de muncă
- condiţii de lucru optime
- posibilitatea unei cariere de excepţie

CV-urile împreună cu scrisoarea de intenţie se primesc la fax: 0257/275 276 sau e-mail: info@alltrans.ro până la data de 17 septembrie anul curent

(C.A.356/2004)

SUPER RATE PENTRU TOATE!

ÎNCEPÂND DE LA 121 000 lei/ lună!

plus un TICHET CADOU în valoare de 150 000 lei cu care îţi cumperi ce vrei sau un mini-telefon fix cu cască

13$*	19$*	29$*	59$*	69$*
Siemens A50	Motorola C115	SonyEricsson T105	BenQ M555	Nokia 3510i

*Preţurile nu includ TVA şi sunt valabile doar cu abonament la Connex. În limita stocului disponibil. Detalii în magazine.

OFERTA CONNEX
- 50% reducere la abonament, adica 3,5 USD/ luna pana la sfarsitul anului (31 decembrie 2004).
- In plus, numai pentru orasul tau, ai 70 de minute incluse, pe viata si poti castiga zilnic un telefon Samsung P400.
Oferta valabila pana la 20 Septembrie 2004.

CG & GC Soluţii Integrate ITaC
DEALER CONNEX

B-dul Revolutiei nr. 42, Tel: 0257-250.604, e-mail: cgarad@cg-gc.ro
www.cg-gc.ro 0722.55.77.99 www.gsm4all.ro

(3708514)

ROSKO TEXTIL

Rosko Textil este unul dintre cei mai importanţi investitori din judeţul Arad. Filială a unei companii multinaţionale din domeniul textil, Rosko se află în căutarea unor persoane dinamice, ambiţioase şi serioase în vederea dezvoltării locaţiei din Zona Liberă Curtici.

Angajăm urgent CONFECŢIONERI TEXTILE

Cerinţe:
- Experienţă de minim 3 ani sau calificare în domeniul confecţii textile;
- Persoane dinamice şi serioase;
- Abilităţi de lucru în echipă şi capacitate de învăţare rapidă;

Societatea oferă:
- condiţii de lucru optime
- salarizare atractivă
- tichete de masă
- asistenţă medicală gratuită
- transport gratuit pe o rază de 30 km, din cca. 16 localităţi

Cei interesaţi sunt rugaţi să se deplaseze la sediul societăţii Rosko Textil S.R.L., care se află în **Zona Liberă Curtici** pentru a depune cerere de angajare la **Departamentul Resurse Umane**.

Pentru relaţii suplimentare ne puteţi contacta la următoarele numere de telefon:
208.626; 208.627; 208.676; mobil: 0742.106.075.; 0722.326.389.

(3708553)

Fabrica de sisteme din PVC cu geam termoizolant, cu distribuţie naţională şi externă angajează:

ASISTENT MANAGER

CERINŢE:
- cunoştinţe PC, pachetul Office, (inclusiv Excel)
- experienţă relevantă în planning, gestionare/realizare baze de date
- abilităţi de comunicare specifice activităţii de secretariat
- capacitatea de adaptare la lucrul în echipă
- capacitatea de a lua decizii în timp util
- engleza şi/sau germana scris/vorbit
- studiile superioare tehnice pot constitui un avantaj

SE OFERĂ:
- pachet remunerativ atractiv corespunzător volumului de muncă
- condiţii de lucru optime
- posibilitatea unei cariere de excepţie

CV-urile împreună cu scrisoarea de intenţie se primesc la fax: 0257/275 276 sau e-mail: info@alltrans.ro până la data de 17 septembrie anul curent

(C.A.356/2004)

Agrirom

SC AGRIROM SRL

Anunță producătorii agricoli că începând cu data de 7.09.2004 achiziționează la cele mai bune prețuri semințe de floarea soarelui din recolta 2004

Cei interesați se pot informa de condițiile de achiziționare la:

Telefon: 250880 interior 228
0744-617912 sau 0745-610312

(C.A.356/2004)

Concern elvețian reprezentat prin firma **Gemaje Hair**
cu sediul în Curtici, str. I. Meţianu nr. 1
având domeniul de activitate prelucrarea părului uman

ANGAJEAZĂ PERSONAL PENTRU
LABORATOR - PRODUCȚIE, CERCETARE, EXPERIMENTARE

Cerințe: ■ studii medii
■ dinamism și spirit de echipă
■ cunoștințe minime PC
■ cunoașterea limbii germane și/sau engleze (constituie avantaj)

Firma asigură:
■ transport gratuit
■ cursuri de perfecționare
■ posibilitatea afirmării într-un domeniu absolut nou

DE ASEMENEA ANGAJEAZĂ
MUNCITORI FĂRĂ LIMITĂ DE VÂRSTĂ

Informații la tel. 206.032 sau fax 206.038.

(3708503)

ARMIN ERNA
MAYER&MAYER
Transport internațional de persoane
România-Germania-Italia-Spania

- *Transport cu autocare confort ★★★★*
- *Prețuri minime la bilete*
- *Reduceri la biletele dus-intors*
- *Asigurări medicale la prețuri minime*

REZERVĂRI ȘI INFORMAȚII:

Arad, cal. A. Vlaicu, bl K parter, tel: 0257.338.550; 0745.089.720

(c.273/2004)

Anton
Arad, DN 7 Km 550, OP 8, CP136
Tel: 0257-216.836, Fax: 216.835

S.C Anton Industries S.R.L.
Angajează

- Personal sectia tricotaje (muncitori linie, remaiat, control, operator calculator-obligatoriu cunostinte operare PC si lb. italiană)
- Personal sectia ambalat-călcat
- Personal sectia confectii (masini speciale si simple)
- Programator departament design(cunostinte PC - limba italiană avantaj)
- Economist (obligatoriu cunostinte operare PC si limba italiană)
- Referent import-export(obligatoriu cunostinte operare PC si limba italiană)

Asigurăm salarii atractive, transport gratuit, bonuri de masă, decontarea abonamentelor de transport.

Informatii suplimentare se obtin la Tel : 216.836 sau la sediul firmei Calea Aurel Vlaicu nr. 291 (Zona Industrială)

(c.96/2004)

TMS≈RO
TERMICE MONTAJ SERVICE
Importator direct calorifere KORAD-SLOVACIA
comercializează:

- centrale termice pe gaz
- cazane pe combustibil solid
- teavă si fitinguri din polipropilenă
- teavă si fitinguri din cupru si alamă
- robineti
- filtre si alte accesorii

Acum si în rate !

Sediul:Calea A. VLAICU nr.241 Tel:0257-349.925 Tel/Fax:0257-349.924
Depozit:Calea 6 Vânători nr.1-3 Tel:0257-270.255

(C.A.356/2004)

PROGES
pentru amenajări interioare
str. Dorobanți nr.55
Tel.: 282.021

PARCHET LAMINAT

142.000 lei/mp*
FOLIE 2mm GRATUITA
*fără TVA

(c. 10/2004)

Vindem en-gros hârtie albă de ziar (în role mici) **pentru ambalaj.**

Preț avantajos,negociabil în funcție de cantitate.

INFORMAȚII LA redacția „Adevărul" B-dul Revoluției nr. 81 sau la telefon 281.797 zilnic între orele 8-16.

Magazinul mobilă COROMO
importuri noi din Germania și Olanda
VINDE
holuri piele extensibile, măsuțe hol, camere tineret, dormitoare, mobilă mică, birouri etc.
REDUCERE 20% LA MOBILIER MIC

Micălaca, în spatele magazinului Profi și al Pieții Soarelui (lângă CEC)

(0787651)

PARCHETUL LAMINAT KAINDL
Armonia îmbinărilor

Cu un aspect de invidiat, parchetul laminat KAINDL – Austria răspunde pretenţiilor tale estetice, tehnice şi practice (rezistenţă la uzură şi umiditate, facilitatea sistemului de imbinare fără adeziv - SNAP) şi îţi transformă casa într-un mic paradis.

Acum aveţi parte de o largă varietate de decoruri şi accesorii, toate la un raport calitate/preţ fără concurenţă.

Vă stăm la dispoziţie şi pentru consultanţă tehnică de specialitate. Parchetul KAINDL – calitate garantată de cel mai mare producător din Europa.

KAINDL FLOORING

importat de finnforest romania

distribuit de SC GI MOTOR SRL
Str. Eftimie Murgu 87
tel: 256.243/214.800

(3708307)

---

electrica S.A.

SDFEE Arad
organizează

în data de 24.09.2004, ora 10, la sediul din Arad, Bd. I. Maniu nr. 65-71, **CONCURS** pentru ocuparea:

✖ unui post de **INGINER** în cadrul Formației de Lucru PRAM

Condiții pentru ocuparea postului:
✖ studii superioare specialitatea electroenergetică
✖ absolvenți promoțiile 2002, 2003 sau 2004
✖ domiciliul în localitatea Arad

Înscrierile la concurs se fac până în data de 23.09.2004.

Actele necesare pentru înscriere, tematica, bibliografia și informații suplimentare se pot afla de la Compartimentul Gestiune Personal, **telefon 205.712.**

Director ing. Eugen Crișan

(3708550)

Vrei să lucrezi în Cluj Napoca ?
Să ai un salariu bun
Să înveți ceva nou și interesant

Noi angajăm persoane serioase, deschise, predispuse la contactul cu publicul care să cunoască foarte bine cel puțin o limbă străină (italiană, spaniola, germana, franceza, engleza) pentru postul de operatori telefonie.

Trimite un CV în limba pe care o vorbești cel mai bine specificând toate limbile străine vorbite la **infojob@mtandt.it - Pt. informații și programări la interviuri sună la 0745.54.55.55.**

S.C. SEVERINA S.A. Ineu

vinde
- stație Peco - Ineu
- Moară țărănească + casă de locuit + anexe în comuna Șicula
- Cifarom

Relatii la telefon 0257-511.639 - Ineu; 0744-320.362.

(0786395)

MATROS 2000

Oferă până la 16 % reducere la PARCHET LAMINAT
si FOLIA IZOLANTĂ 3 MM GRATIS

ARAD, Calea A. Vlaicu nr. 28-32
Tel: 0257-349.888, 0744.755.786
lângă stadionul UTA

(c.679/2003)

S.C. CET ARAD S.A.

SCOATE LA CONCURS
pe data de 27.09.2004 postul de
MECANIC locomotivă

Condiții de participare:
- **apt medical și psihologic pentru profesia de mecanic locomotivă**
- **calificare ca mecanic de locomotivă**

INFORMAȚII SUPLIMENTARE se pot obține la biroul resurse umane, telefon 307.563; 307.463 sau la sediul din Arad, str. 6 Vânători FN.

(0787906)

BARDI AUTO

Firmă internațională de distribuție piese auto

Angajează
vânzători

Cerințe obligatorii:
- Experiență în comercializare piese auto
- Cunoașterea pieței pieselor auto locale
- Carnet conducere și cunoștințe PC

Persoanele interesate sunt rugate să trimită un CV la e-mail bardiauto@bardiauto.ro sau la faxul 0257-213.468.

Doar persoanele selectate vor fi contactate pentru interviu.

(0787904)

VÂNZĂRI APARTAMENTE O CAMERĂ

Vând garsonieră, lavabil, termopane, mobilat, frigider, decomandat, et. II, Calea 6 Vânători, 11.900 Euro. Telefon 0743.935.272. (1171, UTA)

Vând garsonieră cf. 3, zona Fortuna, et. 3, 4.500 Eu. Telefon 0722.344.621. (28817)

Vând garsonieră, confort 2, 6 Vânători, etaj 1, neamenajată, ocupabilă imediat, 12.500 Euro, negociabil. Telefon 0741.015.711; 218893. (28949)

Ocazie! Vând garsonieră, confort I, Micălaca, lângă Profi, parter înalt, renovată, 12.400 Euro, negociabil. Telefon 0744.531.875. (28942)

VÂNZĂRI APARTAMENTE DOUĂ CAMERE

Vând apartament 2 camere, bucătărie, baie, terasă, balcon, la casă, Legea 112. Telefon 0741.013.024. (p)

Vând apartament 2 camere, et. I, Podgoria. Telefon 0721.397.119. (28516)

Vând apartament 2 camere, confort I, decomandat total, îmbunătățit, Vlaicu, preț 28.000 Euro. Telefon 0745.461.814. (Ag. UTA, 1157)

Vând apartament 2 camere, bucătărie 4/4, bloc cărămidă, 75 mp, încălzire proprie pe gaz, în Vladimirescu, garaj, 17.500 Eu, negociabil. Telefon 0745.479.513. (28772)

Vând apartament 2 camere, decomandat, 65 mp, parter Alfa, strada principală, posibil privatizare, 23.000 Eu. Telefon 0722.226.333. (28864)

Vând apartament 2 camere, ultracentral, cf. 2, 50 mp, et. 3. Telefon 0722.344.621. (28817)

Vând apartament 2 camere, central, decomandat, parter înalt, preț 29.800 Eu. Telefon 0723.199.579. (28549)

Vând apartament parter, Legea 112, achitat, ultracentral, bun sediu, locuință, 35.000 Euro. Telefon 213192; 0722.257.409; 0788.263.364; 0741.253.364. (28595)

Vând apartament 2 camere, Grădiște (ne)mobilat, aer condiționat, la cheie. Telefon 218218, 0744.259.842. (28855)

Vând apartament 2 camere, str. Vicențiu Babeș, preț 35.000 Euro. Telefon 0724.353.437. (28975)

Vând apartament 2 camere, Vlaicu, X-uri, etaj 2/4, glet, lavabil, parchet, rolete, balcon, baie cu geam, 21.500 Euro, negociabil. Telefon 251992; 0723.722.297; 0744.396.233. (29029)

VÂNZĂRI APARTAMENTE TREI CAMERE

Vând apartament 3 camere, Alfa, bl. 82, 29.000 Eu, ușor negociabil. Telefon 0726.710.193. (28579)

Vând urgent apartament 3 camere, N. Bălcescu nr. 14, ideal spațiu comercial. Telefon 0744.828.934. (28623)

Vând 3 camere, central, renovat integral, 116 mp, etaj 3, 48.000 Euro. Telefon 253364; 0788.253.364; 0741.253.364; 0722.257.409. (28595)

Vând apartament 3 camere, decomandat, et. II, Alfa, preț 30.000 Euro, negociabil. Telefon 0724.353.437. (28975)

Vând apartament 3 camere, Miorița, 20.000 Euro ofertă. Telefon 0743.034.913. (29027)

VÂNZĂRI APARTAMENTE PATRU CAMERE

Vând apartament 4 camere, lângă Billa, etaj 2. Telefon 260382. (UTA, 1165)

Vând 6 camere, ultracentral, 333 mp, etaj 1, terasă, bun cabinete, sediu, 120.000 Euro. Telefon 213192; 0722.257.409. (28595)

VÂNZĂRI CASE

Vând casă, aproape centru, 4 camere, bucătărie, baie, garaj, gaz metan, dependințe. Telefon 250866; 0745.681.191. (29032)

Vând urgent casă nouă, Grădiște, str. I. Mureșan. Telefon 0745.634.885; 0766.673.531. (28263)

Vând în Pâncota casă cu grădină mare. Telefon 0726.014.539, 0742.218.693. (27833)

Vând casă în Pâncota, str. Calvariei, preț avantajos. Telefon 0788.467.896. (28199)

Vând casă în Gai, 3 camere, bucătărie, baie. Telefon 0741.632.822. (28563)

Vând casă, localitatea Dorobanți + loc de casă. Telefon 0257-535108; 0257-535128. (28674)

Vând casă central, utilități, singur în curte, intrare auto. Telefon 0721.587.910 sau 228711 după ora 17. (28765)

Vând casă în Grădiște, 3 camere + bucătărie, baie, anexe, dependințe, suprafața totală 562 mp. Telefon 0257-234651, 0744.566.801. (28768)

Vând casă Aradul Nou, 5 camere, gaz, apă, garaj, curte mare. Telefon 0766.722.173, 0744.899.046. (28426)

Vând casă localitatea Sâmbăteni nr. 440B, compusă: 3 camere, spații, coridor mare, intrare mică, preț 18.000 Eu, negociabil. Telefon 0743.912.303. (28805)

Vând casă în Cartierul Funcționarilor. Telefon 0723.226.583. (28510)

Vând casă mare, renovată, în stil occidental, zonă centrală, teren 1.100 mp, Sântana, 55.000 Eu. Telefon 0722.381.765. (28889)

Vând casă Micalaca, Calea Radnei, preț 120.000 Euro. Telefon 219292. (28980)

Vând casă în comuna Almaș, 5 camere, suprafața 2.880 mp, preț 7.200 Eu. Telefon 228411. (28549)

Vând casă în Chișineu Criș, Înfrățirii nr. 59B. Telefon 0745.485.351, 277908. (UTA, 1182)

Vând urgent vilă, Romanilor, teren 288 mp, zonă deosebită, 140.000 Euro. Telefon 253364; 0722.257.409. (28595)

Vând casă mare cu 3 apartamente, cu grădină, anexe gospodărești. Se poate și în rate. Telefon 0741.470.856. (28981)

Vând casă mare (2 apartamente), pretabil sediu firmă și locuință, Calea Victoriei, 160.000 Euro. Telefon 0724.353.437. (28975)

Vând casă în Olari, cu baie, garaj, seră. Telefon 0744.558.104. (Ag. Sântana, 128)

VÂNZĂRI SPAȚII

Vând sau închiriez SPAȚIU COMERCIAL MICĂLACA, bl. 603, 100 mp, vad comercial perfect, 62.000 Eu. Telefon 0722.344.621. (28788)

VÂNZĂRI TERENURI

Vând teren intravilan, 1.600 mp, în Sâmbăteni, la șosea, cu loc parcare 2.000 mp, ideal pensiune. Informații telefon 0257/225149; 0744.873.210. (28625)

Vând grădină 2.098 mp, în Săvârșin (Valea Trăușului). Telefon 218185; 0723.528.692. (28644)

Vând loc de casă, 750 mp, toate utilitățile, 35.000 Euro. Telefon 256353. (28964)

VÂNZĂRI AUTO

Vând camionetă Mercedes MB 100, Diesel, înmatriculată PF, 6.500 Eu. Telefon 0788.431.443. (28915)

Vând Renault 19 Chamade Diesel, an 1990, nerulat în țară, înscris persoană fizică, aspect deosebit, 3.500 Euro: Telefon 0722.353.495; 0745.245.121. (28660)

Vând remorcă agricolă 5t, basculabilă, plug țeavă 3 capuri și freză. Telefon 513326, 0740.201.707. (28513)

Vând disc 3,2 nou, preț negociabil. Cumpăr cabină U445. Telefon 0740.955.776. (28513)

Vând Dacia 1310, an 84, CIV, VT, motor nou, 530 Eu. Telefon 0742.199.780. (28563)

Vând Dacia 1310L, an 1996, VT 2006, bord CN, stare bună. Telefon 258518, 0745.879.645. (28586)

Vând Opel Astra Turbo Diesel, Combi, an 2000, climă, genți aluminiu, scaune din piele, telecomandă, preț 7.800 Eu, negociabil. Telefon 0744.593.175. (28576)

Vând combină recoltat porumb știuleți C6P și combină tocat știuleți E-281. Telefon 0740.204.123. (28596)

Vând Dacia Berlină, albastru indigo, 1998, 2.100 Euro, negociabil. Telefon 0745.708.399; 231686. (28674)

Vând Super Nova culoare albastră, an fabricație 2002. Informații telefon 0744.477.113. (124, Sântana)

Vând AUDI A6, 2,5 TDi, an fabricație 2002, gri metalizat, 70.000 km, 20.200 Eu, negociabil. Telefon 0722.979.878.

Vând Raba 16 to, ARO 243, plug PP3, tractor U650. Telefon 357905, 0744.778.454. (Criș, 389)

Vând Dacia Break, 1998, bord CN, alb, proprietar, preț 1.650 Eu. Telefon 0745.489.918. (28821)

Vând Dacia 1310, bord CN, VTi 2006, geamuri ionizate, turelă, torusuri, gri metalizat, preț 2.100 Eu, fix. Telefon 0745.674.736. (28821)

Vând Daewoo Espero, gri metalizat, stare excepțională. Telefon 0788.273.151. (28897)

Vând prin dezmembrare ARO 320 + acte. Telefon 0744.479.846. (28965)

Vând Saviem, motor RK; Seat Ronda D, preț foarte bun, freză Cugir. Telefon 0741.075.985, 0742.918.953. (28899)

Vând Mercedes 8+1 Diesel. Telefon 0722.804.809 Arad. (28736)

Vând tractor U650M, stare foarte bună. Telefon 0723.468.401. (28824)

Vând 2 ARO cu acte în regulă, în stare de funcționare + remorcă cu acte în regulă. Informații telefon 373678, localitatea Șimand. (28858)

Vând Dacia 1310, albastru metalizat, 1995, 1.600 Eu, stare foarte bună. Telefon 0726.388.978, 241019. (28865)

Vând motor Trabant reparat capital. Telefon 0741.102.948. (28989)

Vând tractor U-650, semănătoare SPC6, ARO 243. Telefon 327085, între orele 7-8 și după ora 20. (391, Criș)

Vând/schimb motoretă Piaggio Ceau cu autoturism Dacia + diferență. Telefon 270794; 0726.487.402. (29019)

Vând Dacia 1310 Berlină, 1998, alb polar, 54.000 km, 1.600 Euro. Socodor, telefon 358300, Mitruț. (29000)

VÂNZĂRI ELECTRO

Vând TELEVIZOARE COLOR, începând de la 1.500.000 lei. GARANȚIE 1 an. Telefon 287404, 0744.397.403. (28887)

Vindem CASE MARCAT FISCALE, CÂNTARE ELECTRONICE, CONSUMABILE, strada I. L. CARAGIALE nr. 22. Telefon 272727; 282829. (28279)

Vindem CASE MARCAT FISCALE, consumabile, CÂNTARE ELECTRONICE, str. Vicențiu Babeș, nr. 22 A. Telefon 211211, 281188. (c, 2044)

Vând CÂNTARE electronice și mecanice, CASE de MARCAT. Telefon 281020. (28372)

Vând TV COLOR, MAȘINĂ AUTOMATĂ DE SPĂLAT, foarte ieftin și garanție. Telefon 275277. (22023)

Vând CONGELATOR, COMBINĂ FRIGORIFICĂ și FRIGIDER, foarte ieftin și garanție. Telefon 275277. (22023)

NOU! Rate, fără bancă, fără dobândă, fără avans, fără girant, facilități MARI pentru PENSIONARI și AGRICULTORI. Oferim TELEVIZOARE COLOR; MAȘINI DE SPĂLAT; FRIGORIFICE CASNICE, ANVELOPE, MOBILIER LA COMANDĂ. Arad, Calea Radnei 225. Telefon ARAD 259339, 0744.706.321, LIPOVA 563027. (28411)

Vând la PREȚURI FOARTE MICI și NEGOCIABILE: MAȘINI de SPĂLAT AUTOMATE, TV COLOR, COMBINE FRIGORIFICE, CONGELATOARE, FRIGIDERE, LĂZI, VITRINE. Calea Radnei 225. Telefon 259339; 0744.706.321. (28411)

Vând, în 2 rate, TV color, MAȘINI DE SPĂLAT AUTOMATE. Telefon 251392. (28539)

Vând CASE MARCAT FISCALE, CÂNTARE ELECTRONICE, str. Stânjenel 6. Telefon 279702. (28218)

Vând diverse tipuri de TELEVIZOARE COLOR, garanție, preț 1.900.000, str. Bogdan Voievod nr. 20. Telefon 349908, 0766.776.369. (28548)

Vând combină frigorifică, stare bună, 3.000.000 lei. Telefon 282276; 0740.810.003. (29026)

VÂNZĂRI DIVERSE

Vând PLASĂ GARD ZINCATĂ - 36.500 lei/kg; CUIE - 30.000 lei/kg; RABITZ 53.000 lei/kg; toată gama de SÂRME; ELECTROZI; COTURI și BURLANE FUM, etc. Str. Vrabiei, nr. 4. Telefon 289997, 0744.289.997, 0721.474.980, www.garduri.ro (28390)

Vând OȚEL BETON OB 37 diametrul 8...12 mm, 21.500 lei/kg și PLASĂ GARD 36.500 lei/kg, str. Andrei Șaguna, nr. 69. Telefon 251706, 0745.239.555. (28390)

Vând BOLȚARI TERMOIZOLANȚI, ZGURĂ, BETON calitatea I-a, 28 modele, BORDURI, PAVELE, ETC. Telefon 0745.634.885. (28262)

Vând BOLȚARI TERMOIZOLANȚI omologați, ZGURĂ și BETON. Telefon 283683; 0722.621.600; 0722.870.752. (21718)

Vând GEAMURI TERMOPAN 150/140 și 150/215. Telefon 274339, 0742.065.177. (28860)

Vând compresor Profi - industrial, nou, presiune maximă 16 atm (pentru vulcanizări, vopsitorie), 1.350 Eu. Telefon 0742.199.780. (82563)

Vând GRÂU și ORZ, recolta 2004. Telefon 415108, 0744.555.327. (p)

Vând baloți lucernă. Telefon 0257-275585, 0721.594.426. (28574)

Vând LEMNE FOC TĂIATE, esență tare, la domiciliu. Telefon 276488, Grădiște. (28620)

Vând moară grâu, stare perfectă de funcționare, teren 2.455 mp, suprafața construită 600 mp, Zărand, 55.000 Eu. Telefon 0722.381.765. (28889)

Vând grajd 400 mp, extravilan, 9 vaci cu lapte, 3 juninci gestante, iapă gestantă + mânz 4 luni, tractor U650 cu moară universală tip Azoma, stoc furaje, localitatea Cintei, 27.000 Eu. Telefon 0722.381.765. (28889)

Vând CĂRĂMIDĂ MANUALĂ, 5.000 lei/bucată, negociabil. Telefon 0742.778.641. (28961)

Vând banzic roți aluminiu. Telefon 0744.479.846. (28965)

Vând BOLȚARI TERMOIZOLANȚI executați la vibropresă, 300x250x200, 14.000 buc., MC 940.000 lei. Telefon 0257/214120; 0788.265.175. (28719)

Vând plante căpșuni. Telefon 0740.088.310. (28752)

Vând HRANĂ USCATĂ CÂINI, FURAJE GRANULATE, import UNGARIA, tâmplărie PVC, rulouri, jaluzele. Telefon 253589. (c. 559)

Vindem TERMOTECI NOI, instalații încălzire complete, rate, avans zero. Telefon 0740.848.239. (28452)

Vând BALAST, PIATRĂ, cu auto 16t. Telefon 0741.500.053. (28432)

Vând pueți căpșuni, 1.000 lei/fir. Telefon 385099. (28930)

Vând congelator Artic, sobă Calorex, mașină spălat Perla, ficus. Telefon 264680. (28934)

Ocazie! Vând cântar lemn (500 kg) + greutăți, instalație inox încălzire centrală, montată în sobă Calorex + 3 calorifere, germane + țevi. Telefon 229859. (28928)

Vând moară măcinat boia, stare bună de funcționare. Telefon 466429. (140, Pâncota)

Vând grâu și Dacia cu mici defecțiuni. Telefon 0745.615.604. (28962)

Vând 2 dulapuri, 2 mese, canapera, frigider, covor 3/2,5. Telefon 261626. (28996)

Vând MEMBRANĂ BITUMATĂ POLIESTER 4,5 cu ARDEZIE, 110.000 lei/mp. Telefon 256119; 0723.273.746. (28999)

Vând grâu recolta 2004, saxafon Evettogaiben, mașină tuns gazon Homlete - 200 Euro, stație taxi Cobra Clasic, nouă, 250 Euro. Telefon 0744.504.788. (29021)

Vând COLȚARE, CANAPELE, FOTOLII, noi. Telefon 286069. (29017)

Vând cărămidă din demolări. Str. Dunării nr. 158-160. (28993)

Vând scroafă gestantă, rasa Metis de carne. Telefon 287384. (29010)

CUMPĂRĂRI TERENURI, IMOBILIARE

Cumpăr vie în Șiria, ofer preț foarte bun. Telefon 0742.030.747; 0722.986.058; 0722.376.457. (27453)

Cumpăr teren agricol în județul Arad, ofer preț bun. Telefon 0742.030.747, 0722.376.457. (27453)

Cumpăr garsonieră, apartament (și) cu probleme financiare, indiferent etajul, zona. Telefon 0744.542.931; 279718. (28900)

Cumpăr apartament 2 camere, în Arad. Telefon 0740.434.327. (28995)

Cumpăr urgent casă veche cu 2-3 camere și teren în comuna Livada și satul Sînleani. Telefon 0722.974.460. (28987)

Cumpăr casă în Arad sau împrejurimi. Ofer 100.000.000 lei. Telefon 0726.599.069. (28970)

CUMPĂRĂRI AUTO

Cumpăr DACIA cu numere noi, ofer 6-17 milioane. Telefon 0742.199.780. (28563)

CUMPĂRĂRI DIVERSE

Cumpărăm VACI și VIȚELE. Plata se face imediat. Telefon 250866; 0745.681.191. (29032)

Cumpăr pene vechi și noi, la preț foarte bun. Telefon 0741.689.068. (28555)

Cumpăr pene vechi și noi. Telefon 280990, 0745.983.893. (28568)

Cumpăr pene gâscă și fier vechi. Telefon 210480. (28826)

Cumpăr aragaz, stare bună - 900.000; butelie aragaz - 400.000. Telefon 258845. (28630)

Cumpăr VACI, VIȚELE, TAURI, ofer preț bun. Telefon 0744.670.180. (28734)

Cumpăr PORCI + VITE pentru SACRIFICAT. Plata pe loc. Telefon 0788.323.255. (28814)

Cumpăr pene vechi și noi, preț convenabil. Informații telefon 0743.983.323. (28982)

Cumpăr cuptor aragaz, butelie, 1.000.000 respectiv 450.000 lei. Telefon 274409; 0726.487.402. (29019)

Cumpăr butoi vechi, diametrul 155 cm, defect. Telefon 228620. (29031)

LOCURI DE MUNCĂ

SC angajează INGINER pentru SERVICE CALCULATOARE. Se cere: experiență, solide cunoștințe hardware și software, seriozitate, disponibilitate la program prelungit. CV la fax 270028, până la data de 18.09.2004. (Ag. UTA, 1197)

SOCIETATE COMERCIALĂ angajează MUNCITORI. Informații str. Cocorilor 24/A (fosta Orologerie). (29009)

SC VERBIȚĂ angajează: MECANICI AUTO, TINICHIGIU AUTO, VOPSITOR AUTO, MANIPULANT MARFĂ. Telefon 275650. (Ag. UTA, 1195)

Angajez BARMAN, cu experiență în domeniu + caracterizare de la ultimul loc de muncă. Telefon 265880, 280808, seara. (28997)

Liceul Teoretic „Vasile Goldiș" Arad, scoate la concurs un post de ÎNGRIJITOR SCOLAR, în data de 21 septembrie 2004, ora 9. Telefon 230335; 338332. (p)

Restaurant + parcare CHIȘINEU CRIȘ angajează BUCĂTARI + AJUTOR DE BUCĂTAR, OSPĂTARI. Telefon 0744.203.650. (Ag. Criș, 387)

Angajăm PERSONAL pentru CAFENEA. Informații telefon 211991, orele 11-16 sau 0722.509.397, 0723.249.718. (28600)

SOCIETATE COMERCIALĂ cu comenzi asigurate pe termen lung, angaejază, cu carnet de muncă, 4 MUNCITORI CALIFICAȚI în TÂMPLĂRIE ALUMINIU (termopan). Se asigură salar atractiv, tichete de masă. Relații telefon 0745.119.733. (28831)

Angajez CONTABIL cu experiență. Telefon 289053. (28860)

DORADI IMPEX angajează MUNCITORI NECALIFICAȚI pentru DEPOZIT COSMETICE-DETERGENȚI. Selecția marți, orele 8-16, Micălaca 304D. (28851)

FABRICĂ ÎNCĂLȚĂMINTE angajează MAISTRU cu experiență în domeniu pentru LINIE MONTAT (tras-tălpuit), salar avantajos, bonuri masă, transport. Telefon 0745.617.443; 355096. (28906)

Angajăm CONFECȚIONERE, FUNCȚIONAR ECONOMIC, limba italiană obligatorie. Telefon 289080, 218171. (UTA, 1187)

Firmă consacrată angajează ȘOFER-DISTRIBUITOR, obligatoriu liceu și armata, condiții, salar atractive. Telefon 279677. (28936)

Angajez BRUTARI cu experiență. Informații telefon 0744.918.256, 212829. (28958)

Angajăm PERSONAL MAGAZIN TEXTILE „ONDA BLU" (lângă Billa, bloc 338). Interviul luni, 13 septembrie. Cerem experiență și curiculum vitae. Telefon 0745.652.945. (28977)

FIRMĂ TELEFONIE MOBILĂ angajează PERSONAL CALIFICAT pentru SERVICE TELEFOANE GSM. CV la tel/fax 0257-211900. (28897)

DRESS COMPANY angajează: MAȘINISTE, finisaj CALCAT; CONTROL calitate, RESPONSABILI croi, TĂIETORI în curis și banzic, SPĂNUITORI. Arad, str. Cocorilor, nr. 24 A. Telefon 0257 - 289458, orele 7-15.30, din 6.09.2004. (28132)

SC SECURITY, angajează PERSONAL PAZĂ-bărbați-femei. Telefon 228786. (28662)

(Continuare în pagina 15)

(Urmare din pagina 14)

SC OROVETRO SRL angajează PERSONAL pentru PRELUCRAREA STICLEI pentru bijuterii, str. Steagului nr. 1. Telefon 278689. (28538)

SC DAMIRA IMOBILIARI SRL angajează SECRETARĂ. Telefon 228411. (28761)

SOCIETATE COMERCIALĂ angajează INSTALATOR și ELECTRICIAN pentru lucrări de întreținere. Telefon 270079. (28816)

RESI EMBROIDERY angajează MUNCITOARE pentru brodat industrial (salar + bonuri masă). Informații 275133, 229884. (28804)

Angajăm TÂMPLARI și MUNCITORI NECALIFICAȚI pentru tâmplărie. Telefon 259483, 0723.068.257. (27179)

Angajăm TAPIȚERI, CROITORI PIELE, CONFECȚIONERE sau tineri în vederea calificării acestor meserii. Telefon 216577, 0723.256.112. (28868)

Angajăm PERSONAL CALIFICAT (VULCANIZATOR), la service roți camioane. Telefon 270692. (28575)

Angajăm CONFECȚIONERE cu experiență și ȘOFER pentru INTERN. Salarizare avantajoasă + bonuri de masă. Telefon 210819; 0788.413.059; 0788.406.800 sau Arad, str. V. Goldiș, nr. 8. (29661)

ALIMENTARA DELICATESE angajează VÂNZĂTOARE cu salar atractiv. Telefon 283188; 0726.227.377. (28732)

Angajăm MAISTRU COORDONARE PRODUCȚIE, cu experiență în PRELUCRAREA LEMNULUI, FABRICA BOCSIG. Oferim salariu motivant, preferabil cu domiciliul în zonă. Informații telefon 0745.879.200; 0722.700.080. (28753)

Angajăm 2 VÂNZĂTOARE alimentară Grădiște. Telefon 0257-232305; 0740.028.876. (1173, UTA)

Angajăm PERSONAL CALIFICAT pentru croi, călcat/ presă, triplok-liniare. Poarta II ARIS. Telefon 256585. (28478)

SOCIETATE COMERCIALĂ angajează LUCRĂTORI COMERCIALI, băieți și fete pentru DEPOZIT. Se oferă salar atractiv. Telefon 270079. (28659)

SOCIETATE COMERCIALĂ angajează MUNCITORI NECALIFICAȚI. Se oferă salar atractiv. Telefon 270079. (28659)

SOCIETATE COMERCIALĂ angajează TRACTORIȘTI-IFRONIȘTI cu experiență. Se oferă salar atractiv. Telefon 270079. (28659)

TOP SECURITY Arad, Piața Sârbească, nr. 1, telefon 281410, 280228, angajează PERSONAL pentru DEPARTAMENTUL TEHNIC și PERSONAL PAZĂ. (28498)

SC GLOBAL TEHNIC SRL angajează pentru departamentul vânzări: TEHNOLOG ÎN INDUSTRIA ALIMENTARĂ. Cerințe: experiență în domeniu; pernmis de conducere. Cei interesați sunt rugați să trimită un C.V. la nr. fax 0257-251068, sau prin mail: office@globaltehnic.ro (28951)

Angajez BRUTAR, cuptor pe vatră. Telefon 0744.634.876; 229293. (28950)

SC MILLEFIORI SRL, Arad, Calea Zimandului, nr. 26, angajează: MUNCITORI NECALIFICAȚI pentru CONFECȚIONAT BIJUTERII și ARTICOLE DECORATIVE din STICLĂ. Interviu, 20 și 21 septembrie 2004, de la ora 9, la sediul societății. Informații suplimentare, între orele 8-16, la telefon 278404 sau 216694. (28932)

SOCIETATE COMERCIALĂ angajează TÂMPLARI și MUNCITORI NECALIFICAȚI. Informații telefon 250853. (28984)

SOCIETATE COMERCIALĂ angajează LĂCĂTUȘ și SUDOR. Telefon 244214; 0741.332.360. (28969)

SC FIAS TRANS COM SRL angajează LĂCĂTUȘI, ZIDARI. Salar atractiv. Telefon 0257-275418; 0721.708.266; 0742.607.515. (1194, UTA)

SC PERLA SRL-Restaurant BELVEDERE-angajează BARMAN cu experiență. Informații la Restaurant BELVEDERE-Malul Mureșului. (28916)

Magazin electrocasnice angajează: ȘEF MAGAZIN; CASIER; REFERENT RATE; VÂNZĂTORI. Relații la telefon 0264/412600; marketing@rombizco.ro (28901)

Școala Generală nr. 7, Arad, angajează SECRETARĂ: Informații telefon 279918. (28894)

SOCIETATE cu profil textil angajează PERSONAL. Telefon 306061. (28923)

SC MARMOREX-prelucrarea marmurei, angajează ZIDARI-FAIANȚARI și TINERI pentru RECALIFICARE. Telefon 272445. (28925)

SC TECHNIC BLOCK SRL angajează CONTABIL și TÂMPLAR cu experiență. Mărășești, nr. 7. Telefon 0257-250407; 0742.736.938. (28775)

TOP SECURITY, Arad, Piața Sârbească, 1, telefon 281410, 280228, angajează INGINER și TEHNICIENI pentru COMPARTIMENTUL TEHNIC. (29002)

Firma „ADRIANA" angajează MECANIC, TINICHIGIU AUTO, ȘOFERI cu experiență categoria D, AGENȚI SPECIALIZAȚI în TURISM și TRANSPORT PERSOANE. B-dul Revoluției 24. (29020)

S.C. NEKA TRADING SRL angajează CROITORI în PIELE MANUALI, cu experiență. Informații în Grădiște (în incinta Serelor), str. P. C. Minișan nr. 1. Telefon 0745.991.963. (29004)

Angajez VÂNZĂTOARE GHERETĂ, salarizare 3.000.000-5.000.000 lei. Telefon 0744.926.601. (29005)

Societatea HELIOS angajează MUNCITORI, domeniul CONSTRUCȚIILOR. Telefon 0257/255110. (29035)

ULTRAPRO COMPUTERS angajează CONSULTANT VÂNZĂRI GSM, cu experiență în vânzări. Fax: 021/2117090. Email: mariusvlad@ultrapro.ro (f.)

FABRICĂ ÎNCĂLȚĂMINTE angajează MAȘINIȘTE, salar atractiv + bonuri de masă din prima zi lucrată. Informații telefon 338579. (29043)

PRESTĂRI SERVICII

Reparații FRIGIDERE, CONGELATOARE, la domiciliul clientului, garanție 12 luni. Telefon 242670; 0740.081.123. (29023)

SILDOR PROD
vânzări, montaj, reparații: VITRINE, CAMERE FRIGORIFICE și AER CONDIȚIONAT. Telefon service: 0257-349121; sediu: 0257-270622. (c)

Repar ieftin FRIGIDERE, CONGELATOARE, garanțial, deplasare gratuită. Telefon 380071; 0722.417.397. (29030)

AUTOMATIC SERVICE repară MAȘINI SPĂLAT AUTOMATE, domiciliu. Telefon 259146, 0744.241.398. (28515)

Repar MAȘINI AUTOMATE, la domiciliul clientului. Telefon 241355. (28658)

Repar MAȘINI de SPĂLAT AUTOMATE, cu piese originale, la domiciliul clientului. Telefon 274600. (26995)

Executăm TOATE TIPURILE DE CONSTRUCȚII, calitate. Asigurăm materiale. Telefon 0721.583.110, 0742.070.683. (28854)

EFECTUEZ TRANSPORT MARFĂ intern 5 to util. Telefon 0722.635.237. (28769)

Școala șoferi „VÂRTACI" începe serie 18 SEPTEMBRIE. Telefon 246527; 0721.477.552. www.scoalavartaci.tripod.com (28564)

Școala IRIMIA organizează CURSURI pentru REDUCEREA perioadei de SUSPENDARE a PERMISULUI de conducere. Telefon 286602; 0744.183.885. (28603)

RENOVĂM, ZUGRĂVIM, PARCHETĂM, FAIANȚĂM, izolații, rigipsuri, gletuieli. Fără alcool. Telefon 0724.294.692. (28505)

Executăm LUCRĂRI de INSTALAȚII SANITARE și ÎNCĂLZIRE. Telefon 0722.876.225. (28401)

LUKAS CONSTRUCT execută HIDROIZOLAȚII ACOPERIȘURI. Plata în RATE. Telefon 256119; 0723.273.746. (28998)

Școala de șoferi col. RUSU, B-dul Decebal nr. 18, FACE ÎNSCRIERI. Telefon 283696. (29039)

DIVERSE

Caut GIRANT cu garanție IMOBILIARĂ. Ofer imediat 2.000 Euro. Telefon 0722.142.652; 0256/295147; 0743.773.987. (28898)

PRIMĂRIA SELEUȘ organizează LICITAȚIE pentru ÎNCHIRIERE SPAȚIU, 44 mp, cu destinație VULCANIZARE, în data de 17.09.2004, ora 10, la sediu. Înscrierea are loc până la data de 16.09.2004, ora 12. Informații telefon 329101. (Ag. Pâncota, 139)

SOLICITĂM oferte EXECUȚIE SCARĂ EXTERIOARĂ intrare în loc cu X. etaje. Asociația de Locatari, bl. Y8A, ap.14. Telefon 275969. (28993)

Colegiul Tehnic de Construcții și Protecția Mediului Arad solicită OFERTE de PREȚURI în vederea APROVIZIONĂRII CANTINEI ȘCOLARE. Tel/fax 271888; 275126. (28988)

ROMEXTERRA BANK TIMIȘOARA anunță vânzarea la licitație a CONSTRUCȚIEI + TEREN în suprafață de 46.008 mp, situat în Arad, DN7, km 2. Data licitației, 22 septembrie 2004, ora 11, la sediul din Timișoara, str. Popa Șapcă, nr. 2. Informații 0256-221348; 295732. (28778)

CITAȚII

Se citează pârâții: ȘTEF MARIA, POPI ROZALIA, IOVĂNESCU ELISABETA și STOI IOAN, cu domiciliul necunoscut, în proces cu reclamantul GRIGOREAN MIRCEA pentru acțiune în constatare, obligația de a face, prestație tabulară în dosar nr. 463/2004, cu termen de judecată la, 30 septembrie 2004, ora 8, la Judecătoria Lipova. (275, LIPOVA)

Se citează la sediul Judecătoriei Arad, str. V. Milea nr. 2-4, județul Arad, la etaj 2, sala 219, pe data de 22 septembrie 2004, în dos. Jud. Arad nr. 8758/2004, pârâtul HERȚEG IOAN, cu ultimul domiciliu cunoscut în comuna Semlac nr. 88, județul Arad, în proces cu reclamanții REBREAN COSMA și soția REBREANU MARIA VIORICA, ambii cu domiciliul în comuna Semlac nr. 273, județul Arad, având ca obiect ieșire din indiviziune. (29022)

TURISM

TURISM DE AFACERI
Hotel PARC ** Moneasa oferă condiții excelente pentru organizarea de conferințe, simpozioane, training-uri și alte evenimente speciale.
Rezervări 0257/313044; 0257/212339. (c.)

SCHIMBURI

Schimb casă Grădiște cu o familie în curte cu apartament 3-4 camere, fără pretenții. Telefon 230445. (29012)

Schimb apartament Arad, 2 camere mari, confort I, etaj I, central, cu apartament Timișoara. Telefon 0257/251680. (29033)

ÎNCHIRIERI

Primesc o elevă în gazdă, zonă centrală. Informații telefon 250288. (p)

Închiriez (ofer) apartament în Micălaca, fost magazin alimentar, bloc 582. Telefon 0745.796.832; 256172. (28549)

Închiriez (ofer) casă mare pentru: birouri, cabinete, spațiu comercial, toate utilitățile, zona Gării, Avrig, nr. 36. Telefon 0745.796.832, 256172. (28549)

Închiriez (ofer) garsonieră, confort 3, zona Fortuna. Telefon 0742.788.018. (28675)

Ofer pentru închiriat apartament 2 camere, pentru un an, Vlaicu, tot confortul, bloc liniștit, 125 Eu/ lună + garanție + cheltuieli, cu sau fără garaj. Telefon 212832, 0723.406.953. (28813)

Ofer chirie apartament lux, 2 camere, utilat complet, Podgoria, 300 Euro. Telefon 256353. (28964)

Ofer chirie apartament central, mobilat, 130 Euro. Telefon 0745.370.916. (28964)

Închiriez apartament de lux, central, recent renovat, termopan, aer condiționat, toate utilitățile. Telefon 0257-212447, 0745.619.680. (28659)

Caut colegă de apartament cu 2 camere, zona Fortuna, preț 35 Eu. Telefon 0744.812.756. (28825)

Închiriez apartament 2 camere, ultramodern, Micălaca, tot confortul, 150Eu/ lună, 200 Eu, garanții. Telefon 0745.406.532. (28853)

Ofer 2 apartamente de închiriat, ultracentra, mobilat și utilat lux. Telefon 0724.353.437. (28975)

Primesc în gazdă 2 eleve (studente), cameră separată, central. Telefon 283418. (28967)

Dau în chirie apartament una cameră, zonă centrală. Telefon 273737. (28957)

Închiriez HALĂ pentru DEPOZIT, 150 mp, zona UTA. Telefon 272676 sau 258233. (1192, UTA)

De închiriat apartament cu 1 cameră, confort I, contorizat, pentru 2 eleve, (studente). Telefon 246375. (1196, UTA)

Închiriez apartament 1 cameră, în Vlaicu, etaj 1, semimobilat, 80 Euro/lună, negociabil. Telefon 251992; 0723.722.297; 0744.396.233. (29028)

Ofer chirie apartament 3 camere, mobilat, utilat, 75 Euro. Telefon 253515. (29027)

Ofer spre închiriere casă, garaj, grădină, vis-a-vis de Reiffeisen Bank din P-ța Spitalului, Șaguna, pe termen lung, urgent. Telefon 253609. (29036)

✝ DECESE ✝

Cu adâncă durere anunțăm încetarea din viață a scumpului nostru soț, tată și bunic
HORGA PETRU,
la vârsta de 67 ani. Înmormântarea va avea loc astăzi, 13 septembrie 2004, ora 13, de la domiciliul din strada Prunului nr. 81, la Cimitirul Grădiște. Familia îndoliată.

Cu adâncă durere anunțăm încetarea din viață a iubitei noastre mamă, bunică și soacră,
profesoara VIORICA STĂNILĂ,
la vârsta de 73 ani. Înmormântarea va avea loc astăzi, 13 septembrie 2004, ora 14, la Cimitirul Eternitatea. Familia îndoliată: ANCA, NATALY și VICTOR.

Profund îndurerați, anunțăm stingerea din viață, la numai 52 de ani, a celei care a fost
ec. MARIA STOIAN.
Înmormântarea va avea loc marți, 14 septembrie 2004, ora 14, de la domiciliul din VLADIMIRESCU. Familia îndoliată.

✝ CONDOLEANȚE ✝

Îmi iau rămas bun de la tine, scumpul meu soț
PETRE,
care întreaga viață mi-ai fost alături la bine și la rău. Amintirea ta va rămâne vie în sufletul meu. Odihnă ușoară! Soția FLOARE. (29037)

Ne luăm rămas bun de la iubitul nostru tată, socru și bunic,
HORGA PETRU.
Dumnezeu să-l odihnească în pace! Fiica FLOARE cu soțul VASILE și nepoata LOREDANA. (29037)

Un ultim omagiu celui care a fost scumpul nostru tată, socru și bunic
HORGA PETRU.
Dumnezeu să-l odihnească în pace! Fiul PETRU cu soția MARCELA și nepotul DORIN. (29037)

Sincere condoleanțe și întreaga compasiune colegei noastre DUBOVAN JUDIT la decesul fratelui drag. Colectivul Direcției de Dezvoltare și Asistență Comunitară Arad. (29011)

Cu durere în suflet ne despărțim de fratele, cumnatul și unchiul nostru drag
HORGA PETRU,
din ȘEPREUȘ. Nu îl vom uita niciodată, sora MĂRIUȚA cu soțul IOAN și nepotii TEODOR HORGA cu familia și FLORICA DEME cu familia. (29034)

Îndurerați ne luăm rămas bun de la cea care ne-a fost șef adjunct Administrație și Trezoreria Municipiului Arad
MARIA STOIAN.
Suntem alături de familia îndurerată. Dumnezeu să o odihnească în pace. Colectivul Trezoreriei Municipiului Arad.

✝ COMEMORĂRI ✝

Duminică, 12 septembrie 2004, s-au împlinit 10 ani de lacrimi și durere de la dispariția fulgerătoare a fiului nostru
OPRIȘ DAN.
„Lacrimi, suferințe, durere/ Odată cu tine s-au dus/ lar viața noastră ferice/ De atunci a apus."
Familia veșnic îndurerată. (29038)

Azi, se împlinesc șase săptămâni de la decesul scumpului nostru soț, tată, bunic

ALB DUMITRU.
Vei rămâne veșnic în inimile noastre. Familia îndoliată. (28988)

La 13 septembrie sunt zece ani de când ne-a părăsit scumpul și iubitul nostru soț, tată, socru, ginere,
BUNDĂU PETRU.
Te vom păstra cu drag în memorie tot restul vieții. Dumnezeu să odihnească în pace sufletul tău bun și blând! MARIA, SILVIU, OLIVIA, ILEANA. (28616)

S-au scurs, triști, 2 ani și 1 an jumătate de la plecarea în veșnicie a bunilor și iubiților noștri părinți și bunici
CHILAT ALEXIE și CAROLINA.
Dumnezeu să-i aibă în paza Sa. Fiicele, ginerii și nepoții. (29040)

✝ SERVICII FUNERARE ✝

IN MEMORIAM "KUKI"

SERVICII FUNERARE COMPLETE

Str. M Eminescu Nr.4 în curte
Tel: 211.929 - 0723.343.964
MAGAZIN DESCHIS LA ORICE ORĂ

OFERĂ:
- SICRIE 10 modele de la 900.000 - 3.400.000
- SICRIE LUX 6 modele de la 3.600.000-22.500.000
Mânere, Șuruburi, prosoape, lumânări, colaci și colivă
- LENJERIE 10 modele de la 350.000 - 2.000.000

Apelând la serviciile noastre (spălat, îmbrăcat, formolizat și transport) BENEFICIAȚI DE 20% REDUCERE LA SICRIU

GRATUIT Transportul sicriului la domiciliu Transport Intern și Internațional

Se poate plăti și după ridicarea ajutorului de înmormântare

RO STYL COMPANY

SERVICII FUNERARE COMPLETE

Magazin deschis și noaptea

ARAD STR. M. EMINESCU 22 peste drum de ARTEX
Tel. 214.422, 0744.690.121

ACCESORII FUNERARE

Pentru că suntem producători de sicrie nu simpli comercianți, PUTEM FACE O REDUCERE REALĂ de 40% LA SICRIU, clienților care fac toate serviciile cu firma.

PLATA ȘI DUPĂ ÎNCASAREA AJUTORULUI DE ÎNMORMÂNTARE.

TRANSPORT intern și internațional.

S.C. SATLINE S.R.L. TELEFON 251.461, 0744/507.211 SHOW ROOM ARAD,Piata Mihai Viteazul - BL. M7 - PARTER

TÂMPLĂRIE DIN ALUMINIU ŞI P.V.C.

CU GEAM TERMOPAN; PROFILE PVC TROCAL Germania; PROFILE ALUMINIU Grecia

(c.53/2004)

S.C. IATSA S.A. ARAD dealer autorizat DACIA
Calea Timişorii 127
OPERAŢIUNEA PORŢI DESCHISE
DACIA LOGAN în perioada 9-13 septembrie 2004.
TESTEAZĂ DACIA LOGAN

PARTICIPĂ LA „JOCUL CHEII" şi O DACIA LOGAN poate fi a ta... şi multe alte premii

Tel. vânzări: 0257/278.950; mobil: 0745.023.094
Tel./Fax.: 0257/287.366

promoţiile toamnei

rată fixă

ratele cele mai mici sunt acum aici ...

rată fixă

NUMAI la

CORAURA

(c.806/2004)

MEDIASOFT
Centru de Formare Profesională-Medierea Muncii
Organizează CURSURI
Arad, str.Av.Ioan Sava nr.5, tel/fax 0257-255.886

de perfecţionare:
1. Operator calculator si retele (COR 312201) (initiere Windows, Word, Internet, baze de date) 20.09.2004 dimineata si 20.10.2004 după masa 21.09.2004 si 18.10.2004 dimineata
2. Secretară (COR 411503) - 22.09.2004 (tehnoredactare Word, utilizare Internet)
3. Contabilitate (COR 343302) - din 06.09.2004 (teorie, practică-întocmire documente, AGS Pro)

de instruire:
1. Utilizare Excel (tabele) - 28.09.2004
2. Utilizare Power Point, HTML - 28.09.2004
3. Utilizare Access - 28.09.2004 după masa
4. Limba engleză, limba franceză - 20.09.2004

Cursuri autorizate de MECT si de MMSSF.

Diplome COR recunoscute în Uniunea Europeană
Oferim servicii de mediere a FORŢEI DE MUNCĂ.

(0786365)

TÂMPLĂRIE PVC cu GEAM TERMOPAN CALITATE GERMANĂ GEALAN Fenster-Systeme
ACUM ŞI CU PLATA ÎN RATE
ARAD, STR. CAIUS IACOB BL.R
FOSTUL Mag. CĂMINUL (lângă BANC POST)
ANGAJĂM TINERI ABSOLVENŢI
Telefon: 0257-213.145, 0788.391.769
(c.64/2004)

AXUM COMP
Arad, B-dul Revoluţiei 12-18, Sc. B, Ap. 3
- Constituire societăţi comerciale
  - Modificări acte
  - Preschimbări:
    - Certificate de înmatriculare
    - Cod unic
- Autorizaţii şi avize de funcţionare
Tel : 0257- 252.104 (3707599)

POLI-ART
caută colaboratori
interesaţi să confecţioneze articole artizanale pentru export Italia, la domiciliu.
Câştigul pentru fiecare articol este de la 100.000-240.000 lei
Informaţii gratuite la tel. 021-253.02.00
(3708566)

s.c. EXCLUSIV AL-PLAST S.R.L.
Garantia calităţii cu:
Tâmplărie din PVC realizată din profile cu 3, 4 sau 5 camere
REHAU Calitate germană!
Feronerie: ROTO şi Siegenia
Geamuri TERMOPAN LOWE sau FLOAT
(c.427/2004)
ARAD, Str. Prutului nr. 2
(colţ cu Str. Radnei)
Tel/Fax: 0257/ 210.280 0723.611.936

s.c. Polaris Holding S.R.L.
CUMPĂRĂ
TEREN
ÎN SUPRAFAŢĂ DE 1 HA
DE PREFERINŢĂ LA PERIFERIA ORAŞULUI CU UTILITĂŢI
(curent electric, canalizare, apă, eventual gaz metan) în vederea construirii unei staţii de selectare a materialelor reciclabile.
Tel: 0257/368.677; 0788.800.251.
(c. 218/2004)

construct
MIRADA
OFERTA LUNII
Toate tipurile de învelitori pentru casa dumneavoastră

- Ţiglă CERAMICĂ
  - Ţiglă TONDACH import Ungaria
    - CSARDAS; – TANGO; – KERINGO
    - POLKA; – SOLZI
  - Ţiglă KIKINDA "LEU" import Iugoslavia
    - KIKINDA; - CLASIC; - BANAT (SOLZI)
  - Ţiglă SICERAM Sighişoara
    - MARSILIA
- Ţiglă din MORTAR DE CIMENT
  - Ţiglă BRAMAC import Ungaria
    - Alpina
    - Romana
    - Reducere 10 %
  - Ţiglă EUROBETON Oradea
- Şindrilă BITUMINOASĂ
  - JCP Slovacia
  - VILLAS Austria
  - TEGOLA Canadese

Vindem în rate cu AVANS 0.
Asigurăm transport la domiciliul clientului
Arad – Gara Mare, tel. 0257/21.21.98
Str. Poetului nr. 95, tel. 243.490.
(c.66/2004)

SANPAOLO IMI BANK ROMANIA
CREDITE IMOBILIARE
- perioada creditare până la 20 de ani -
Dobânda:
- credite în valută: de la 7 % pe an -
- credite în LEI: de la 25% pe an -
Informații suplimentare
ARAD, B-dul Revoluției, nr. 88
TELEFON.: 284.888; FAX: 285.202

ADEVĂRUL
Cotidian independent Arad

ARIS-SA
Partenerul întreprinzătorilor care se respectă
s.c. ARIS s.a. Arad
Calea Victoriei 33-35
Fax: 250.675
Tel: 256.488 ' 257.337

Anul XVI, nr. 4316 | 16 pagini | MARȚI, 14 SEPTEMBRIE 2004 | 6.000 lei
adevarul@arad.ro; adv.pub@arad.ro | http://adevarul.arad.ro
Publicație auditată de BRAT | Tiraj mediu zilnic vândut: 27 845

Democrație internă de partid cu efecte tensionate

D. Zăvoianu

Au trecut câteva zile de la șocantul experiment pe care PSD l-a propus aspiranților pe listele de candidați pentru alegerile parlamentare. A mizat în acest caz pe un mare succes de imagine în rândul electoratului, pe ștergerea impresiilor negative provocate de prestația unor lideri proprii, pe care a vrut să-i impună unui test democratic, în care toți membrii PSD au fost chemați să-și spună cuvântul. Este pentru prima dată când un partid din România își desemnează viitorii candidați pentru Parlament printr-un exercițiu de democrație internă de partid.

Dar cum e la noi, un proiect bun nu se termină și bine, pentru că dacă nu se știe ce imagine o să aibă acest experiment, e sigur că în partid, cât și la nivelul eventualilor parlamentari alegerile au fost aspru criticate, mergându-se până la acuzații de felul că partidul și-a fraudat propriile alegeri. În acest sens, se aduc argumente categorice din care reiese că în multe organizații au votat mai mulți decât au fost înscriși, sau au votat mai mulți decât numărul membrilor de partid. În alte localități au fost făcuți membri de partid în ultimele zile înainte de alegeri, din care unii nici nu știau despre ce partid este vorba. S-a vorbit de presiuni și indicații clare asupra membrilor de partid pentru a vota într-un anumit fel. Nu au lipsit nici acuzațiile privind manipularea calculatoarelor pentru a obține rezultatele dorite dinainte. În toate cazurile, cei direct acuzați au fost prefecții, mai ales că în peste jumătate din județele țării ei se regăsesc pe listele de candidați pe primul loc, fie la Senat, fie la Camera Deputaților. Este o premieră, dacă avem în vedere că până acum prefecții nu aveau voie să candideze pentru că, în calitatea pe care o au, ei trebuie să se ocupe de organizarea și desfășurarea în condițiile legii a alegerilor.

(Continuare în pagina 6)

Din peste 460 de mii de societăți comerciale

„Adevărul" - locul trei pe țară în Topul firmelor private

● De pe locul șapte în 2002, pe locul trei în 2003!

Către

ADEVARUL ARAD SRL

Stimate Domnule/Stimată Doamnă,

UEAPME
Uniunea Europeană a Artizanatului și a Întreprinderilor Mici și Mijlocii

Consiliul Național al Întreprinderilor Private Mici și Mijlocii din România (CNIPMMR) *organizează și anul acesta, sub înaltul patronaj al* ***Președintelui României, Domnul Ion Iliescu,***

TOPUL NATIONAL AL FIRMELOR PRIVATE,
ediția a 12-a.

Coorganizatorii evenimentului sunt:
Agenția Națională pentru Întreprinderi Mici și Mijlocii și Cooperație (A.N.I.M.M.C.)
Autoritatea pentru Valorificarea Activelor Statului (A.V.A.S.)

Această manifestare de prestigiu se constituie deja într-un punct de reper pentru mediul de afaceri românesc, în ceea ce privește recunoașterea la nivel național și internațional a performanțelor și succeselor realizate de către firmele din țara noastră.

Ne face plăcere să vă anunțăm că, din cele ***460.311*** *societăți comerciale care au depus bilanțul contabil pentru anul 2003, firma Dvs. se situează pe următoarele poziții:*

Locul 3 în Clasamentul pe Domeniu Editarea ziarelor inclusiv a presei publicitare

Asociația

Sub înaltul patronaj al președintelui României, Ion Iliescu, Consiliului Național al Întreprinderilor Private Mici și Mijlocii, va fi organizat și în acest an Topul Național al Firmelor Private, manifestare de prestigiu, care constituie un punct de referință pentru mediul de afaceri românesc. Spre bucuria noastră - așa cum se observă și din facsimilul alăturat - într-o competiție acerbă la care au participat 460.311 (!) societăți comerciale ce se ocupă cu editarea ziarelor, inclusiv presa publicitară, „Adevărul" din Arad ocupă în anul ce a trecut un prestigios loc trei pe țară. Performanță egalată de o alta: între cele 135 de ziare județene, „Adevărul" de Arad este ziarul cu cel mai mare tiraj. Distincțiile care recunosc performanțele ziarului se datorează însă în primul rând cititorilor noștri. Celor care zi de zi ne cumpără și ne citesc, și al căror număr aflat mereu în creștere confirmă că independența asumată de ziarul „Adevărul" și echidistanța colectivului nostru redacțional sunt valori apreciate de arădeni.

Redacția

Restaurantul
HOT SPOT
Organizează
nunti, botezuri
banchete, onomastici
întâlniri de afaceri
Cadru modern discret
Str. DECEBAL nr. 4
Tel. 0722.249.597
(c.617/2004)

Elba se mută în cartierele Alfa și Micălaca

Prima zonă care s-a bucurat de înlocuirea becurilor arse de pe străzi a fost cartierul Aurel Vlaicu. S.C. Elba Timișoara, concesionara sistemului de iluminat public din municipiu, a finalizat, recent înlocuirea corpurilor arse sau sparte. Cu toate acestea, pe destule străzi becurile refuză să funcționeze din cauza sistemului electric învechit. În aceste condiții, S.C. Electrica va efectua o inspecție în cartier pentru a constata care stâlpi de iluminat necesită reparații. Abia după remedierea defecțiunilor, lucrarea va putea fi recepționată.

Pentru că din punctul de vedere al S.C. Elba, capitolul a fost încheiat, firma se va muta cu lucrările în cartierele Alfa și Micălaca. După o primă inventariere a situației, care va avea loc în cursul acestei săptămâni, se va trece în cel mai scurt timp la „revigorarea" sistemului de iluminat din cele două zone.

Sorina Ambruș

Pelerinaj la „ultima întrupare a Duhului Sfânt"

Trandafiri albaștri pentru Desanca

Negustorii de vise

Cinci milioane de lei - prețul iluziei de a fi manechin

Tot mai multe tinere visează la o carieră în lumea modei. Din exterior pare una dintre cele mai simple ocupații care, pe deasupra, îți mai aduce celebritate și o groază de bani. Călătoriile prin marile capitale ale modei sunt un vis pentru fiecare dintre ele. Tot mai multe adolescente își doresc obsesiv să calce pe acest drum. Iar părinții se chinuie să le ofere toate condițiile pentru a reuși în această carieră. Din păcate, nu toate cărările agențiilor de modelling sunt pavate cu diamante. Nici măcar cu bune intenții. Dimpotrivă, sunt tot mai dese cazurile în care întâlnim agenții care le promit tinerelor o lume de vis, dar nu le oferă până la urmă, pentru munca prestată, nici măcar banii de o franzelă.

Romulus Dubăț
Olimpiu Bulzan

(Continuare în pagina 8)

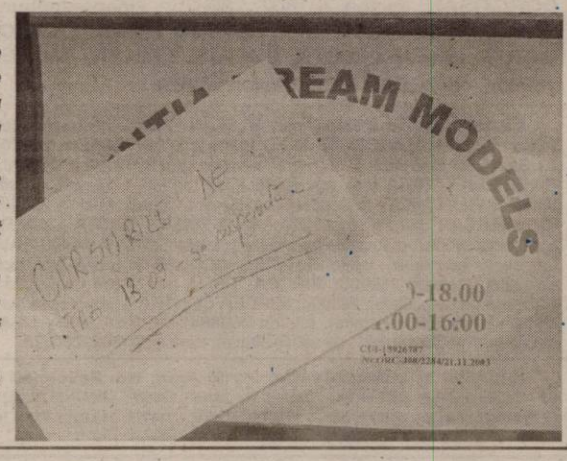

ALGLASS Plus
TÂMPLĂRIE DIN AL. SI PVC
CALITATE GERMANĂ - PRETURI DE EXCEPTIE
PLATA ÎN RATE FĂRĂ AVANS - FĂRĂ GIRANTI
Str. Roșiori nr. 26;
tel: 272812; tel./fax: 289053
(c.703/2003)

Meditația zilei

„Justiția nu vrea nimic de la tine. Ea te primește când vii și te lasă când pleci".

(Kafka)

Calendar

Astăzi, Soarele răsare la ora 6 și 53 de minute și apune la ora 19 și 28 de minute. Au trecut 257 de zile din acest an. Au mai rămas 109 zile până în 2005.

Praznicul zilei: Biserica ortodoxă: Înălțarea Sfintei Cruci (Post); **Biserica greco-catolică**: Înălțarea Sfintei Cruci (Post și Ajun); **Biserica romano-catolică**: Înălțarea Sfintei Cruci.

A venit barza!

La Arad: Colompar Dezideriu Alexandru, Bistrițan Claudiu Florin Alexandru, Daniliuc Vasile, Bumba Florin, Dudaș Flaviu, Trifan Andreea Densia, Velciev Alexandru Daniel, Sîrb Alexandru Teodor, Udila Daniel Sebastian, Saroși Rozalia Violeta, Baranyi Kevin Andrei, Pilan Bogdan Simion, Trifaș Adelina Cristina, Bîte Giulia, Ianoș Alexandra Maria, Drăgan Maria Andrada.

Comenzi taxi

- ALFA PLUS 949; 349.349
- TAXI ALFA 22.88.88; 25.25.26; 0723-200.301; 0745-50.60.70
- TAXI ARAD 244.244; 274.444; 0722-755.440
- DIESEL STAR 212.222; 0722-361.011; 0745-645.645
- FAVORIT 280.000; 281.111; 0740-083.333; 0742-409.992
- EUROPA 275.555; 0723-677.555; 0744-828.163
- VALI DIESEL 280.705; 280.100
- MIRCO MILI 230.530; 230.730; 0740-152.828; 0723-062.366
- DELMAR 229.220
- ȚAXI VERBIȚĂ 0726.336.969; 0741.200.300; 944

„Adevărul" vă ascultă

La telefonul dimineții, 280944, între orele 9.00-12.00

Mulțumiri

Andrei Corodan dorește ca prin intermediul ziarului nostru să mulțumească noii conduceri a primăriei Arad pentru promptitudinea cu care i-a rezolvat solicitarea privind plombarea străzii pe care acesta locuiește.

Același cititor afirmă: **„Ar fi bine dacă, odată cu venirea toamnei și implicit a ploilor se va acoperi și spațiul de refugiu al stației de tramvai din zona cimitirului din cartierul Grădiște. Mulțumim încă o dată edililor locali pentru promptitudinea și seriozitatea cu care au răspuns solicitării noastre".**

Primarul - cu ochii pe ceas

Lucian Paștin din str. Moga nr. 17 este nemulțumit de faptul că ceasul din turnul Palatului Administrativ nu funcționează.

Viorica Graur, șefa de cabinet a primarului ne-a infomat că problema a intrat în atenția primarului Gheorghe Falcă, ea urmând a fi soluționată în zilele imediat următoare.

Redactor de serviciu, M.P.

La telefonul după-amiezii, 280.003, între orele 15,00-18,00

● **Barem depășit.** Traian Giura (Calea Romanilor nr. 34) așteaptă ca noii aleși locali să se țină de cuvânt și, conform promisiunilor din campania electorală, să ofere gratuitate pe tramvaie pensionarilor cu pensii de până la 5.000.000 lei.

Acum, baremul este cu un milion de lei mai puțin, iar cititorul nostru nu poate beneficia de gratuitate din cauza unui mărunțiș de câteva mii, adăugat după ultima indexare.

● **Lipsă la avizier.** Angelica Hirovici (str. Traian Moșoiu nr. 18-26, bl. C) este nemulțumită că administratorul blocului în care locuiește refuză să afișeze la avizier un act doveditor, din care să rezulte suma cheltuită pentru reparațiile efectuate la coloana de apă a imobilului. **„Dacă tot ne cere 1.400.000 lei de apartament, să ne demonstreze cu acte, că atâta a costat lucrarea. Aș vrea să știu dacă administratorul are obligația de a prezenta respectivul act"**- ne-a rugat d-na Hairovici.

Conform prevederilor în vigoare, administratorul este obligat să dea socoteală Adunării Generale a Asociației de Proprietari pentru modul cum cheltuie banii.

Redactor de serviciu, D. S.

Rețeta zilei

Dovlecei la cuptor

Ingrediente: 5 dovlecei potriviți, 1 lingură Delikat sau 1 cub de supă, 3 cepe, 2 linguri ulei, 4 ouă, 2 legături mărar, puțin unt, sare și piper, 2 linguri condimente pentru carne tocată.

Preparare: Speli dovleceii, îi cureți și îi tai cubulețe potrivite, pe care le pui la fiert în apă clocotită cu 1 lingură de Delikat, timp de 8-10 minute. Îi lași să se răcească în strecurătoare. Ceapa o toci și o prăjești în ulei. Bați ouăle, adaugi morcovul tocat, condimentul pentru carne tocată și piperul. Când s-au răcit dovleceii, amesteci cu ceapa și ouăle și pui totul în tava unsă cu unt. Dacă-ți place, ornezi cu felii de roșii. Lași la foc potrivit 30-45 de minute.

Se pot servi calzi, cu iaurt sau smântână, dar sunt mai buni după ce se răcesc.

Meteo

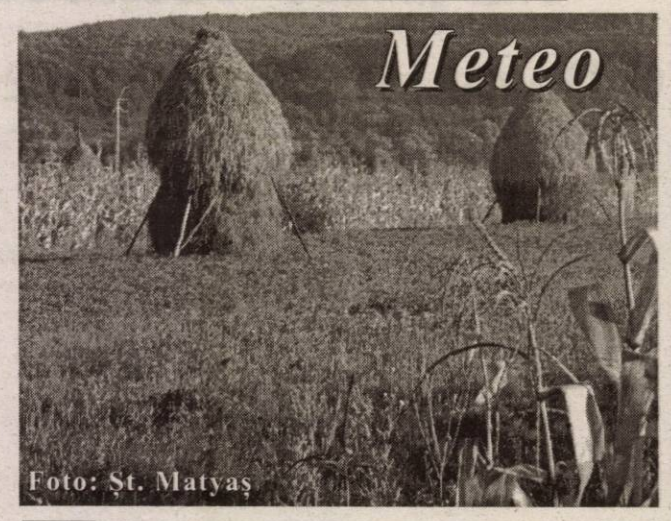

Vremea va fi frumoasă și caldă. Cerul va fi variabil. Vântul va sufla slab la moderat din sud-vest.

Temp. max.: 25 la 28°C.
Temp. min.: 12 la 15°C.

CUR$UL VALUTAR

VALORI ÎNREGISTRATE IERI, 13 SEPTEMBRIE 2004

Denumirea valutei	BNR	BCR		BRD		Banca Transilvania		Banca Românească		Banca Romexterra		Alpha Bank	
		C	V	C	V	C	V	C	V	C	V	C	V
Euro	41098	40850	41350	40770	41370	40700	41260	40700	41350	40900	41350	40800	41200
Dolar S.U.A.	33532	33300	33800	33180	33820	33300	33860	33258	33809	33290	33720	33200	33750
Forint	165	155	171	157	169	160	165	-	-	162	167	-	-

ADEVĂRUL
Cotidian independent Arad

Editor: S.C. ADEVĂRUL Arad S.R.L.
COD FISCAL R 1681938 ● COD SICOMEX 19.604 ● CERTIFICAT J 02/1886 / 31 X 1991 ● COD SIRUES 020956601 ● ISSN 1220 - 7489

Consiliul de administrație: președinte - **MIRCEA DORGOȘAN**, telefon 281802, 280625; **vicepreședinte - MIRCEA CONTRAȘ**, telefon 280854; **membri: LIZICA MIHUȚ**, telefon 280070, **ȘTEFAN TABUIA**, telefon 280854, **MIRCEA ȚÎȘCĂ**, telefon 280904.

Colegiul de redacție: **ȘTEFAN TABUIA (redactor-șef)**, telefon **280854; MARCEL CANCIU** (șef secție foto), telefon **281701; ALEXANDRU CHEBELEU** (șef secție sport), telefon **281701; GABRIELA GROZA** (secretar general de redacție), telefon **280854; VASILE FILIP** (șef secție cultură-învățământ-tineret), telefon **280003; IOAN IERCAN** (șef secție politică), telefon **280943; TRISTAN MIHUȚA** (șef secție probleme sociale - investigații), telefon **281855; DORU SAVA** (șef secție economic), telefon **281738; NICOLAE OPREAN** (șef secție actualități), telefon **280003; MIRCEA ȚÎȘCĂ** (șef secție publicitate și difuzarea presei), telefon **280904; MIRCEA CONTRAȘ** (vicepreședinte al consiliului de administrație), telefon **280854; MIRCEA DORGOȘAN** (președinte al Consiliului de administrație), telefon **281802, 280625.**

Redacția și administrația: 310130 Arad, Bd. Revoluției nr. 81. Telefoane: SECRETARIAT - 281802, fax 280655, 280625; ADMINISTRAȚIE - CONTABILITATE - 281797; MICA PUBLICITATE - 210775; MAREA PUBLICITATE - 280904; CLUBUL PRESEI - 280989.

Tiparul executat la S.C. MEDIAGRAF S.A. ARAD, str. Feleacului F.N., telefon 250902, fax 250920

Adresa Internet http://adevarul.arad.ro

CINEMATOGRAFE

DACIA (tel. 255.576): Eu, robotul (SUA) 11; 13,30; 16; 18,30; 21

Horoscop

Marți, 14 septembrie 2004

Berbec (21.03-20.04). Cu prezență de spirit veți face față cu brio unor momente dificile care se vor ivi pe parcursul acestei zile.

Taur (21.04-20.05). Veți reuși să transformați o problemă neplăcută într-o situație avantajoasă.

Gemenii (21.05-20.06). Apar probleme de comunicare cu persoana iubită.

Rac (21.06.-22.07). Folosiți-vă în mod creativ ideile bune pe care le aveți astăzi.

Leu (23.07-22.08). Asumați-vă responsabilitatea pentru proiectele de la serviciu, nu vă bazați pe ajutorul celorlalți.

Fecioara (23.08-22.09). Folosiți-vă intuiția, comunicarea și puterea de înțelegere pentru rezolvarea tuturor problemelor.

Balanța (23.09-22.10). Apar câștiguri în plus și posibil o avansare pe plan profesional.

Scorpion (23.10-21.11). Va trebui să faceți o ajustare a timpului petrecut cu familia și cu persoana iubită.

Săgetător (22.11-21.12). Problemele nerezolvate de la serviciu vă presează și vă stresează. Acționați cu calm.

Capricorn (22.12-19.01). Sunteți plini de energie, iar cei din jur vă găsesc deosebit de atractivi.

Vărsător (20.01-20.02). Cineva va face niște dezvăluiri care vă privesc.

Peștii (21.02-20.03). Vor avea loc discuții legate de schimbări în viața dvs. Sunteți împovărați de un secret pe care astăzi ați dori să-l faceți public.

Utilitare

PIEȚE, TÂRGURI

Astăzi este zi de piață la Sebiș, Almaș, Apateu, Semlac, Sântana, Șilindia, Vârfurile. Târguri săptămânale se desfășoară astăzi la Chișineu Criș, Almaș, Șilindia și Vârfurile.

Mâine, miercuri, va fi zi de piață la Păncota, Beliu, Buteni, Șiclău, Macea, Vânători, Pecica, Șiria și zi de târg la Beliu și Buteni.

PRIMĂRIA MUNICIPIULUI

Program de relații cu publicul (camera 5) luni-vineri între orele 8-20. Tel. 284.744, tel. centrală 281.850.

FARMACII DE SERVICIU

● Farmacia **REMEDIUM** Arad, B-dul Revoluției nr. 52-54. Program luni-vineri: 7,30-20,00; sâmbătă 8,00-14,00. Telefon 233.195. Eliberează medicamente compensate și gratuite.

● Farmacia **„ALEXANDRA"**, str. Tribunu Dobra, nr. 24 (stația tramvai Boul Roșu), tel. 282.062. Program luni-vineri: 7-22; sâmbătă: 8-18; duminica: 9-15. Eliberează medicamente compensate și gratuite.

● Farmacia **„OMNIAFARM"**, Calea Aurel Vlaicu, Bl. Z28, cu program zilnic de la orele 8,00-22,00. Telefon 271.724. Eliberează rețete gratuite și compensate.

● Farmacia **MELISSA** - medicamente alopate și homeopate. Onorăm și rețete gratuite și compensate. Tel. 219.588, Micălaca, str. Abrud nr. 80, bl. 219. Orar: luni-vineri 8-20, sâmbăta 9-16.

● Farmacia **„LARIFARM"**, Calea Aurel Vlaicu Bl. Z24, eliberează medicamente compensate și gratuite. Orar: luni-duminică 7,00-23,00. Tel. 0257-246.622.

URGENȚE STOMATOLOGICE

Cabinetul de pe str. Crișan (în spate la Gionelli) are program non-stop. Telefon: 253794.

UROLOGIE

Cabinet urologie (în clădirea Policlinicii Municipale). Program zilnic, inclusiv sâmbăta, între orele 9-12, telefon 213036.

OFTALMOLOGIE

Cabinet Dr. Țurlea Magdalena, medic primar oftalmolog, oferă consultații oftalmologice, prescriere și prelucrare computerizată de ochelari, lentile de contact, ochelari de soare etc. Str. Miron Costin, bl. 9 (lângă „Casa Albă"), tel. 253.523.

DISPENSAR VETERINAR

● Dispensarul veterinar din Aradul Nou efectuează zilnic, orele 8-16 (sâmbăta 8-12 și duminica) examen trichinelloscopic, vaccinări antirabice și sterilizări câini-pisici, însămânțări artificiale. Telefon 287.298.

● Dispensarul veterinar din Curtici: examen trichinelloscopic, vaccinări, tratamente, consultații, la toate speciile de animale. Telefon 464.145.

ÎNTRERUPERI DE CURENT

Marți, 14 septembrie: h 8-14: str. Tribunul Dobra nr. 19, P-ța Plevnei 3; **9-14:** str. Peneș Curcanul Bl. 4, 2, B-dul Revoluției Bl. 8; **8-9,30; 14,30-16:** str. Plopilor - Brezoianu 1.

• **În județ: h 9-15:** Sântana: str. Căprioarelor, Câmpului, Rodnei; **9-16:** Scodor - p.; **8-14:** Păncota - str. Horia, Chereluș, Aciuța, Tălagiu, Plescuța, Dumbrava, Gura Văii, Bâltile.

CITIRE APOMETRE

Marți, 14 septembrie: I. Fătu, Coasei, Frunzei, Vrancei, Cerbului, A. Ivireanu, Oltului, Retezat, Câmpurilor, Dima, Greierilor, Curcubeului, Graurului, Radu Negru, Cosminului, S. Preda, Aviației, Letiției, Măgurei, Independenței, Pălținiș, Orizontului, Inului, M. Rișcuția, Șezătorii, Socului, Ciorogariu fără soț, Vasile Ureche, Salciei, Căminului, T. Vladimirescu, A. Mureșan, Grozescu.

ADMINISTRAȚIA FINANȚELOR PUBLICE

Administrația Finanțelor Publice a municipiului Arad: Asistență contribuabili (impozitul pe venitul global) - telefon 280.633, 280.733, int. 198 (persoane fizice) și 125 (persoane juridice) între orele 8,00-12,00. Informații suplimentare la www.finantearad.ro

TELEFOANE DE URGENȚĂ

POMPIERI 981; 251.212
AMBULANȚĂ ARAD - 961 sau 251.313
POLIȚIE: 955
Numărul de centrală telefonică al I. J. P. (Inspectoratul Județean de Poliție) Arad: 207.100
S. C. DISTRIGAZ-NORD S. A. TÂRGU MUREȘ
Sucursala de Distribuție a Gazelor Naturale Arad, Dispeceratul permanent tel: 218.928; 256.928
VERIFICARE METROLOGICĂ ȘI REPARAȚII CONTOARE APĂ: 255.274; 0723-343.976
DERANJAMENTE CURENT ELECTRIC 235.991
INFORMAȚII CFR 231.777
S. C. SALUBRITATE S. A. ARAD
Dispecerat între orele 7,00 - 19,00, tel.: 280.873
PROTECȚIA CONSUMATORULUI
B-dul Revoluției, nr. 50. Telefon: 257049
DIRECȚIA DE SĂNĂTATE PUBLICĂ - serviciul de permanență: 254.438
GARDA FINANCIARĂ
B-dul Revoluției nr. 79, telefon: 280971
INSPECTORATUL TERITORIAL DE MUNCĂ ARAD
Str. Episcopiei nr. 11-13, tel.: 211762, 211862, 257251
AGENȚIA JUDEȚEANĂ PENTRU OCUPAREA FORȚEI DE MUNCĂ
Str. Gheorghe Lazăr nr. 20, tel.: 281998, 211791
POLIȚIA DE FRONTIERĂ: tel.: 959
CORPUL GARDIENILOR PUBLICI: tel.: 280.557

Premiere în învățământul medical arădean

Așa după cum aflăm de la **decanul Facultății de medicină generală și medicină dentară** din cadrul Universității „Vasile Goldiș", dl. **IOAN CRÂSNIC**, medic primar, în anul universitar 2004-2005 la sus-numita facultate se înregistrează trei premiere medicale.

În principal este vorba despre înființarea a trei specializări noi, de foarte mare interes și, cu un la fel de mare impact social. Care sunt acestea? Să le luăm pe rând. Prima: specializarea în **fizio-kineto-terapie**, cursul având o durată de 5 ani de zile, absolvenții purtând titlul de fizio-kineto-terapeut, ei urmând a lucra în balneo fizioterapie, o premieră care are în vedere excelenta bază materială din orașul și județul nostru ca și binecunoscuta sa tradiție în acest domeniu.

A doua specializare este cea de **moașe**, specializare care se desfășoară în cadrul Facultății de medicină generală și medicină dentară pe timpul a 4 ani de zile. De reținut că la Arad a mai existat o asemenea specializare cu foarte mulți ani în urmă sub forma unui institut patronat de Spitalul de obstretică-ginecologie, reînnodarea acestor tradiții urmărind pregătirea unor specialiști, respectiv a moașelor, având sarcina principală de a urmări și sprijini femeia gravidă până la naștere și chiar de a asista la actul fiziologic al nașterii.

În fine, a treia specializare este cea de **cosmetică medicală**, cu o durată de 3 ani de zile, absolvenții acestui curs ocupându-se de îngrijirea și cosmetizarea bolnavilor suferind de anumite boli dermatologice, bolnavilor din cadrul secțiilor de chirurgie plastică sau din oricare alt domeniu medical care necesită asemenea intervenții.

Cinstirea Sfintei Cruci

În pragul anului nou bisericesc, adică în luna spetembrie, la scurt timp după Nașterea Maicii Domnului (la 8 septembrie), prăznuim Înălțarea Sfintei Cruci (la 14 septembrie), două praznice ce sunt ca două izvoare de putere duhovnicească în evlavia Bisericii noastre ortodoxe. Dar, pe măsură ce ne apropiem de praznicul Crucii, ne dăm seama că Crucea pe care o sărbătorim este de fapt lemnul Crucii pe care domnul Hristos a fost răstignit, pentru mântuirea noastră. Mărturisim, cu alte cuvinte, că mântuirea noastră s-a înfăptuit prin pătimirea cea grozavă a Domnului nostru Iisus Hristos pe lemnul Crucii. Crucea este, adică, partea cea mai adâncă din taina mântuirii fiecăruia din noi, partea cea mai adâncă din taina mântuirii lumii întregi. Este ca și cum fiecare în parte, dimpreună cu toată lumea, am mărturisi cu recunoștință și am zice către Hristos cel răstignit: Te-ai gândit pe Crucea ta și la mine, Doamne, și o picătură din sângele Tău ai vărsat-o și pentru mine, în ceasul Crucii. Învață-ne să nu uităm dragostea aceasta a Ta niciodată și că-Ți suntem datori cu un răspuns, că dragostea cu dragoste se plătește.

Precum se știe, cinstirea Sfintei Cruci începe din timpul Apostolilor.

Înălțarea sfintei și de viață făcătoarei Cruci a fost cinstită și în localitatea Nicolae Bălcescu prin ridicarea unei frumoase și impresionante troițe lângă biserica ortodoxă ce poartă hramul Trei Ierarhi.

Troița - realizată prin jertfelnicia familiilor **Dumitru Dan, Livia** și **Solomon Popa** - a fost sfințită duminică de un ales sobor de preoți în frunte cu Prea Sfințitul dr. **Timotei Seviciu**, episcopul Aradului, Ienopolei, Hălmagiului și Hunedoarei. La creștinescul eveniment au participat oficialități locale (conducerea Primăriei Vărădia de Mureș), județene (Adrian Șimon, directorul Direcției pentru Cultură și Culte) și un impresionant număr de credincioși din sat și localitățile învecinate.

S-au făcut donații pentru biserică (doi prapori foarte frumoși, icoane, cărți, bani). Sărbătoarea creștină din localitatea Nicolae Bălcescu a cuprins și sfințirea casei parohiale construită de credincioșii satului.

Cronica măruntă

● Comisarii Gărzii Financiare Arad au demarat, împreună cu Autoritatea Națională Vamală, verificări la producătorii și importatorii de carne de porc. Controalele se vor efectua pe baza evidenței Autorității Vamale, care deține numele tuturor societăților cu un astfel de obiect de activitate. Deși nu se așteaptă rezultate spectaculoase, nu este exclus ca ele să apară pe parcursul acțiunii.

● Concursul pentru ocuparea postului de director la Gospodărirea Comunală Arad, stabilit a avea loc pe 23 septembrie, a fost amânat, deoarece data nu a fost validată de către comisia consultativă. Motivul este intenția primăriei de a stabili niște criterii care să se aplice la toate concursurile programate pentru ocuparea posturilor similare la societățile aflate în subordinea Consiliului Local.

● În cursul zilei de ieri, două autovehicule s-au „ciocnit" în plin centru. În urma tamponării, unul dintre pasagerii aflați într-unul dintre autovehicule a fost ușor accidentat. **M. S.**, de 35 de ani, din Arad, a fost transportat la Unitatea Primire Urgențe Chirurgie, unde a fost supus unor serii de radiografii, fiind diagnosticat cu o contuzie la coloana cervicală. Chiar dacă internarea victimei ar fi fost necesară, bărbatul a refuzat să rămână în spital pe propria răspundere.

● În weekend au rămas fără permise de conducere, fiindcă au urcat la volan sub influența alcoolului, **Candiano Slev**, de 63 de ani, **Dan Zaharia**, de 22 de ani, **Claudiu Igreț**, de 30 de ani, **Lenuța Szrbusz**, de 54 de ani, **Gheorghe Ivan**, de 41 de ani, **Codrin Cibian**, de 30 de ani, **Simion Savu**, de 43 de ani, **Vasile Macovei**, de 25 de ani, **Petru Muscă**, de 42 de ani și **Gheorghe Jianu**, de 52 de ani, toți din Arad. Timp de trei luni, nu vor mai purta grija carnetului, acesta aflându-se în custodia Poliției.

● **Mihai Fenechiu**, de 21 de ani, din Prunișor, este cercetat de polițiști, în stare de libertate, pentru faptul că a condus un autoturism, pe raza orașului Sebiș, fără a poseda permis de conducere și în timp ce se afla în stare de ebrietate.

● Și **Constantin Bogdan Rusu**, de 25 de ani, din Arad, este cercetat în stare de libertate, acesta conducând un autovehicul, pe drumurile publice, în timp ce a vea suspendat exercițiul dreptului de a conduce.

● De asemenea, pentru că au condus fără a poseda permis, sunt cercetați de polițiștii arădeni **Claudiu Pleș**, de 32 de ani, din Mocrea și **Emil Costan**, de 28 de ani, din Sângeorz Băi.

„Nu am fost invitat oficial la întâlnirea cu Ion Iliescu"

● Motivează primarul Gheorghe Falcă absența sa din rândul oficialităților

Duminică dimineața, președintele României, Ion Iliescu a făcut o scurtă escală la Arad, în drum spre Țebea. Oficialitățile locale s-au înghesuit să-l întâmpine pe întâiul om al țării, cu excepția conducerii Primăriei municipiului. Nici primarul Gheorghe Falcă și nici vreunul dintre viceprimari nu au fost prezenți la aeroportul arădean, unde a aterizat nava prezidențială.

Întrebat cărui fapt se datorează absența domniei sale de la un asemenea eveniment, primarul Gheorghe Falcă ne-a declarat:

– Am fost sunat sâmbătă după-amiază de către un funcționar al Prefecturii, care m-a invitat verbal să fiu prezent la aeroport duminică dimineața. Eu mă aflam deja în drum spre Țebea. Nu știu dacă viceprimarii au fost anunțați în același mod, dar noi așteptam o invitație oficială, care să vină pe adresa Primăriei. Or, acest lucru nu s-a întâmplat!"

– D-le primar, era nevoie de o invitație oficială pentru a fi prezent la sosirea Președintelui României în municipiu?

– Așa se procedează în mod obișnuit, dar relațiile nu funcționează cum ar trebui între Primărie și Prefectură. Și, până la urmă, nu a fost o vizită oficială, ci doar o escală.

– Unii pot interpreta că nu ați dorit să fiți prezent...

– Nu se poate pune astfel problema, mai ales că, la ultima vizită a președintelui Ion Iliescu la Arad, l-am însoțit peste tot. Nu are nici o legătură cu politica absența mea de la aeroport. Am fost anunțat prea târziu, când pornisem deja spre Țebea, unde chiar am vorbit cu domnul președinte.

Tot din motive asemănătoare nu au făcut act de prezență nici cei doi viceprimari, astfel că Primăria municipiului nu a avut nici un reprezentant de seamă la întâlnirea cu Ion Iliescu.

Sorina Ambruș

Indicatoare noi pe drumurile județene

După repararea, pe cât posibil, a cât mai multor kilometri de drumuri județene, Gavril Popescu, vicepre-ședintele Consiliului Județean Arad, inițiatorul acestei campanii, se gândește la siguranța circulației pe arterele cu pricina. În acest sens, săptămâna aceasta va începe o acțiune de schimbare a indicatoarelor rutiere și vopsire a bornelor kilometrice pe următoarele rute: Arad-Moneasa, Arad-Secusigiu, Arad-Curtici-Sântana, Bocsig-Craiva, Buteni-Pâncota. Operațiunea este absolut necesară, deoarece multe indicatoare sunt deteriorate de vreme, unele au fost furate, iar altele doar vandalizate.

În paralel, continuă plombările pe 53.000 de metri pătrați și tratamentele pe 104 kilometri, lucrări prevăzute a fi finalizate până la finele lui septembrie.

„Pe lângă reparațiile curente, vrem să asfaltăm drumul care leagă Birchișul de județul Timiș. Vecinii noștri și-au făcut partea lor, urmează să facem și noi același lucru. De asemenea, am făcut un apel către toți primarii din județ să curețe șanțurile de pe marginea drumului, pentru că au la îndemână și forța de muncă necesară, însemnând asistații social de la legea 416", a precizat **Gavril Popescu.**

Pentru că, după reparare, drumurile trebuie întreținute, Consiliul Județean va apela la cântarele pentru mașini grele. Tonajul maxim acceptat pe drumurile județene este de 7,5 tone, iar ce ce nu se vor conforma riscă să primească amenzi usturătoare.

Sorina·A.

Proiect pentru învățământul rural

În perioada 1-15 septembrie, la Casa Corpului Didactic (C.C.D) se derulează un proiect pentru învățământul rural sub egida: **„Toți copiii din mediul rural trebuie să meargă mai departe"**. Acest program este cofinanțat de Guvernul României, Banca Internațională pentru Reconstrucție și Dezvoltare și Comunitățile Rurale și prevede achiziționarea de cărți din toate domeniile învățământului, în bibliotecile din mediul rural.

Proiectul cuprinde trei tranșe: în prima tranșă, adică cea care se desfășoară în această perioadă, s-au primit cărți la toate bibliotecile din județ, pentru învățământul gimnazial. În cea de-a doua parte se vor primi cărți pentru învățământul primar și se va desfășura în perioada ce urmează. Iar în cea de-a treia tranșă se vor prezenta materiale didactice.

Cadrele din învățământul rural pot veni zilnic la C.C.D să studieze gama diversificată a cărților expuse și să comande ce au nevoie, pentru buna desfășurare a activității la orele de curs. Cu această ocazie, elevii din cele 100 de școli din mediul rural, vor beneficia de cărți noi, care le va îmbogăți bagajul de cunoștințe.

A. Stoica
Foto: M. Szegö

Sărăcie mare la rectificarea bugetară!

Din 350 de miliarde solicitate, la Arad au ajuns doar 17

„În luna august, Consiliul Județean a transmis Ministerului de Finanțe sumele pe care le solicită la rectificarea bugetară pe acest an. Răspunsul este departe de a ne mulțumi, pentru că, deși nu ne așteptam să primim cât am cerut, ne surprinde suma extrem de mică repartizată Aradului", a declarat **Gheorghe Seculici,** președintele Consiliului Județean Arad, în cadrul conferinței de presă de ieri.

La capitolul sume defalcate din impozitul pe venit pentru bugetele locale **s-a solicitat suma de 134 de miliarde de lei** din care: 40 de miliarde pentru protecție socială, ajutoare pentru încălzire și protecția persoanelor cu handicap; 44 de miliarde pentru protecția copilului și 50 de miliarde de lei pentru echilibrare. De la București s-au primit, nici mai mult, nici mai puțin decât **7,6 miliarde de lei, destinați protecției sociale.**

Același lucru s-a repetat și la sumele defalcate din taxa pe valoarea adăugată, unde **s-au solicitat 216 miliarde de lei:** 133 de miliarde pentru învățământ, 83 de miliarde de lei pentru subvenționarea energiei termice livrate populației. Din totalul cerut, **la Arad au ajuns 9,6 miliarde de lei pentru salariile profesorilor.**

Este adevărat că banii primiți sunt destinați acoperirii cheltuielilor pe trimestrul trei al acestui an, urmând o nouă rectificare bugetară pentru trimestrul patru.

Cei mai afectați vor fi profesorii, apreciază conducerea CJA, care își exprimă, în același timp speranța că lucrurile se vor îndrepta: „Există 7.021 cadre didactice în județ pentru care cele 9,6 miliarde nu sunt suficiente. Avem convingerea, însă, că statul va asigura și diferența de bani, după ce se va ști cu exactitate numărul de catedre ocupate în județ."

Raportat la alte județe, situația Aradului se înscrie pe aceeași linie, deoarece în toată țara sumele repartizate la rectificare au fost deosebit de mici.

S. Ambruș

Cimitirele pentru animale sunt obligatorii

Direcția Sanitară Veterinară și pentru Siguranța Alimentelor (DSVSA) avertizează toate administrațiile locale din județul nostru să urgenteze demersurile necesare constituirii de cimitire pentru animale, în conformitate cu normele sanitar-veterinare în vigoare. Dr Dumitru Nișulescu, purtător de cuvânt la DSVSA spune că, în momentul de față, în județul Arad, în foarte puține comune există cimitire pentru animale autorizate. „Din verificările noastre, doar câteva localități au cimitire pentru animale. Este vorba despre Beliu și Șeitin, la care se adaugă Chișineu-Criș, unde există puț sec autorizat. I-am înștiințat, în scris, pe toți, cu termene precise, să intre în legalitate. Normele Uniunii Europene, pe care trebuie să le respectăm și noi, sunt foarte precise în acest sens.", explică dr Dumitru Nișulescu.

Potrivit legislației actuale, nerespectarea dispozițiilor privitoare la constituirea de cimitire pentru animale atrage aplicarea unor sancțiuni cuprinse între 10 și 30 de milioane de lei.

C. Trif

Tobogane electorale

La sfârșitul săptămânii trecute, un scandal de proporții s-a iscat între localnicii din zona Poltura și conducerea unei firme arădene, care a venit să ridice niște tobogane, instalate de fostul primar al Aradului, domnul Dorel Popa, în zona sus amintită. După spusele locatarilor, în campania electorală, domnul Popa a avut o înțelegere cu acea firmă, în urma căreia, s-au instalat două tobogane și un rotobil pentru copii. Toate bune și frumoase până acum două zile când, conducerea firmei a venit să ridice toboganele și rotobilul, deoarece fostul primar nu s-a ținut de promisiune și nu a plătit „jucăriile" pe care le-a comandat în urmă cu trei luni.

Foarte revoltați de cele întâmplate locatarii au chemat organele de Poliție încercând din răsputeri să oprească ridicarea toboganelor, dar în zadar. Tot ce a fost salvat, pentru moment cel puțin, este rotobilul, care se află în prezent în curtea unuia dintre reclamanți.

„Nu-i lăsăm să se atingă de rotobil. Noi o să-l reconstituim și o să-l dăm la o casă de copii. Așa ceva nu se poate! Ei nu înțeleg acum unde au dispărut jucăriile lor. Terenul ăsta de joacă noi l-am amenajat, din banii noștri. Domnul Popa a venit în urmă cu trei luni să instaleze aceste tobogane, iar acum, ne-au furat bucuria copiilor!", spune foarte revoltat **Marius Marta**.

La toate acestea primarul Gheorghe Falcă, pe care l-am întrebat cum s-a ajuns într-o astfel de situație, ne-a răspuns: **„Firma care a amplasat toboganele, și anume BTAS, a avut o înțelegere verbală cu primarul Dorel Popa, între cele două tururi ale campaniei electorale. Dl. Popa n-a mai câștigat un nou mandat și nimeni nu i-a mai dat omului banii. Nu există documente, nu există o comandă în baza căreia eu să achit suma de 94 de milioane de lei, cât a costat amplasarea toboganelor. Nu pot să fac acum o comnadă, pentru că pe vremea aceea nu eram primar."**

Cert este că se va face o inventariere a zonelor în care au fost amplasate toboganele - Alfa și Poltura - și se va încerca înlocuirea lor cu altele noi, care vor costa cam tot atât de mult.

„Trebuie făcută o licitație, aleasă cea mai bună ofertă, dar cu siguranță vom amplasa alte tobogane, deoarece copiii s-au obișnuit să aibă un loc de joacă amenajat...", a mai declarat primarul.

Anne Stoica
Foto: Viorel Musca

Este o bucurie pentru Gigi Becali și o obligație să doneze bani bisericilor din România

Interviu cu deputatul Nicu Cojocaru - vicepreședinte PNG la nivel central

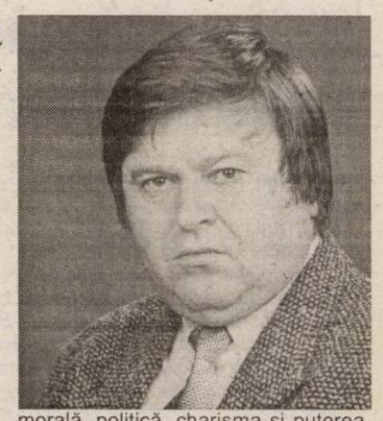

– D-le Nicu Cojocaru, vă rog să prezentați pe scurt care ar fi obiectivele politice ale Partidului Noua Generație?

– PNG urmărește să obțină reprezentarea politică a intereselor creștinilor din România, să constituie un puternic pol creștin-democrat, conservator, popular în politica românească, în stare să ofere o reprezentare solidă în Parlament. Această forță creștin-democrată trebuie să fie reprezentativă în Parlamentul Europei. Deci, PNG militează și pentru integrarea României creștine în Europa creștină.

– Mai exact, care este principalul obiectiv în această perioadă a PNG?

– Intrarea în Parlamentul României prin forțe proprii, nu prin „căsătorii" de fațadă și interese cum o fac cei de la PSD și PUR.

– Este pentru prima dată în județul Arad când un partid donează importante sume de bani bisericilor. Putem spune că se cumpără voturi?

– Eu nu aș face această remarcă: „se cumpără voturi" pentru că în majoritatea lăcașelor de cult domnul nostru Isus Hristos așteaptă pe toți românii să sprijine CASA DOMNULUI. Guvernul și mai ales întreg staff-ul PSD au neglijat sprijinirea bisericilor ortodoxe. Ar fi trebuit să aibă ca exemplu cultele neoprotestante din Arad și atunci să se laude că au făcut ceva în acest domeniu. Președintele PNG, dl. Gigi Becali, este un mare credincios și a sprijinit în mod vizibil bisericile ortodoxe, dar și pe cele greco-catolice și greco-romane din România. Așa că este o bucurie pentru dl. Gigi Becali să doneze bani bisericilor.

– De ce în România nu s-a realizat unificarea creștin-democrației?

– Din păcate, din motive subiective, care țin de orgolii nemăsurate și de dorința patologică a unor lideri expirați moral și istoric de a rămâne conducători, cu orice preț, în această perioadă de agitație electorală. Aș aprecia că întârzierea unificării creștin-democrației s-a produs și din cauză că unii lideri eșuați sau insuficienți, dar snobi, au probleme în a recunoaște superioritatea morală, politică, charisma și puterea financiară a liderilor nou apăruți cum ar fi Gigi Becali, președintele PNG care nu a făcut avere pe furtul de la stat sau prin iertări interminabile de datorii către bugetul de stat etc.

– La Arad vin în PNG sau pleacă?

– Vin! Și vin mulți! Zilnic peste o sută de arădeni se înscriu în PNG. Important este faptul că vin tinerii. Avem un președinte puternic, un om cu o deschidere mare față de democrație, dar și cu o carte de vizită de invidiat, acesta nu este altul decât Helmut Duckadam.

A. Olteanu

Socialiștii lansează „Alianța N.U" !

Sâmbătă, la ședința Comitetului Director al Partidului Alianța Socialistă, Mihai Lelik, președinte al PAS Arad și vicepreședinte la nivel național, va propune înființarea „Alianței N.U", în care să intre toate partidele socialiste din România, cu care se poartă discuții de mai mult timp. **„În nici un caz nu este vorba despre o replică obstrucționistă la adresa Alianței D.A. PNL-PD, ci de transmiterea unui mesaj complementar. Ei spun ce vor să facă, noi spunem ce NU trebuie făcut, indiferent cine va fi la putere după alegeri. Vom lansa un decalog al celor interzise într-o Românie care este pe cale de a se integra în Europa"**, a declarat Lelik.

Simion Todoca

Fundația Universitară „Vasile Goldiș" Arad
face înscrieri la
Liceul Particular nr. I și Școala Postliceală
la următoarele specializări: Liceu - zi, seral și frecvență redusă: matematică-informatică, filologie-lb. engleză, economic; **Școala Postliceală:** asistent de farmacie, agent vamal, asistent social, secretariat, asistent de gestiune financiar contabil, agent de turism - ghid.
Taxă promoțională: 200 euro.
Informații: str. Feleacului nr. 1,
tel. 256.394; 280.373.
(3708561)

MARȚI, 14 SEPTEMBRIE 2004

TVR 1

7,10 Desene animate
7,40 Jurnalul TVR
7,55 Săgeata Neagră - av. coprod. '85
9,30 Teleshopping
10,00 Năzdrăvăniile fraților Kratt - s.
10,30 Ham și miau- doc.
11,00 Sânge de țigan - s.rel.
12,05 Justiție militară - s.
13,00 Hope și Faith - s.
14,00 Jurnalul TVR
14,30 Teleshopping
15,00 Alege viața!
15,30 Kronika
16,55 Sânge de țigan - s.
17,55 Avanpremieră
18,05 Sânge de țigan - s.
19,00 Jurnal TVR
20,00 Starea națiunii. Dialog cu președintele Ion Iliescu
21,00 Școala de luptători - doc.
23,00 Jurnalul TVR
23,30 Numai Rio e de vină - comed., SUA, '84
1,15 Counterstrike sau jocul puterii -rel.
2,15 Jurnalul TVR-rel.

TVR 2

7,00 Pasiuni - s., rel.
7,45 Teleshopping
8,15 În vizită la noi acasă
8,55 Rebelii - rel.
9,45 Tonomatul de vacanță-rel.
12,10 Marea Brava-rel.
13,00 Magazinul studio teritoriale
13,45 Euro-Dispecer
14,00 Des.animate
14,30 Tribuna partidelor parlamentare
15,00 Emis.în lb. germană
17,00 Cronica germană-rel.
17,30 Debut 50 plus - rel.
18,30 Știri regionale
19,00 Pasiuni - s.
19,50 Euro - Dispecer
20,00 Jurnalul TVR
20,30 Transilvania insolit
21,00 Marea Brava - s.
21,50 Creatura - horror, '98, p.II.
23,40 Polițiștii de la Blue Murder- s.
0,30 Călător prin lume - rel.
1,30 Velvet Goldmine - dramă, SUA, '98
4,00 Polițiștii de la Blue Murder- s.

PRO TV

7,00 Știrile Pro TV * Ce se întâmplă doctore?
9,00 Omul care aduce cartea
9,20 Tânăr și neliniștit - s., rel. (AP)
10,15 Surorile - s.
11,15 Profeții despre trecut-rel.
12,30 La Bloc - rel.
13,00 Știrile Pro TV
13,45 Noaptea fugarilor - thriller, SUA, '93
16,00 Tânăr și neliniștit
17,00 Știrile Pro TV
17,45 Teo
19,00 Știrile Pro TV * Sport * Vremea
19,45 Fără scăpare - dramă, acț., SUA, '93
21,45 Meci din Liga Campionilor UEFA: Șahtior Donetk - AC Milan (repriza I)
23,30 Știrile Pro TV
21,45 Meci din Liga Campionilor UEFA: Sahtior Donetk - AC Milan (repriza II)
23,45 Știrile Pro TV
0,15 Rezumatul meciurilor din Liga Campionilor UEFA
1,45 O familie poluată - animație, Canada/SUA, '01 -s. ori **Omul negru** - acț., SF, 2000

TV ACASĂ

6,00 Luciana și Nicolas - rel.
7,30 Jurământul - s., rel.
8,30 De 3 x femeie
9,50 Teleshopping
10,15 Prizoniera - s., rel.
11,30 Femei îndrăgostite - rel.
12,20 Căpșune cu zahăr - rel.
13,15 Perla, cărările iubirii - s.
14,15 Pisica sălbatică - s. (AP)
15,30 Luciana și Nicolas -s.
17,20 Rețeta de Acasă
17,30 Povești adevărate
17,55 Vremea de Acasă
18,00 Înger rebel - s. (AP)
19,00 Căpșune cu zahăr - s.(AP) .
20,00 Prizoniera - s. (AP)
21,00 De 3 x femeie
22,30 Jurământul - s.
23,30 Femei îndrăgostite - s.
0,45 Înger rebel - s., rel.
1,30 Perla, cărările iubirii -rel.
2,15 Povești adevărate - rel.
2,45 De 3 x femeie-rel.
4,15 Muzica de Acasă

HBO HBO

8,00 Nebun după mambo - comedie, SUA-M. Brit., '98 (AP)
9,35 Cinema, cinema, cinema
10,05 Eroul orașului - dramă, 2002
11,50 Hocus Pocus - com., '93
13,35 Mansfield Park - dramă, M. Brit, 1999 (AP)
15,30 „Vizitatorii" în America - com., Fr., 2001
17,00 Bun venit în Collinwood - comed., 2002 (AP)
18,30 Harry Potter și piatra filosofală - av., '01
21,00 Carnivale - s. (12)
22,00 Buffalo 66 - dramă, '98 (12)
23,50 Inamicul e aproape - război, 2001 (12)
1,55 Vedete la Hollywood. Julia Roberts.

PRIMA TV

7,00 Teleshopping
7,30 Dragoste și putere - s., rel.
8,00 Prima dimineață
10,50 ANDOgrafia zilei
10,55 Clip art
11,00 Roseanne - s. (AP)
11,30 Monica - rel.
12,30 Teleshopping
12,55 Fă-ți bagajele!-rel.
13,50 Teleshopping
14,25 Tradițiile românilor-rel.
14,55 Trăsniți în NATO - s., rel.
15,20 Focus
15,25 Dragoste și putere - s. rel.
15,50 Sunset Beach -s. (AP)
16,45 Kensky Show
18,00 Focus
19,00 Monica (AP)
20,00 Șantajul - thriller, SUA, '98 (12)
22,00 Trăsniți în NATO - s.
22,30 Focus plus
23,15 Dincolo de limite
23,45 Iluzia păcatului - thriller, SUA, 1997 (16)
0,25 Clip art
1,30 Focus
2,30 Șantajul -rel.

ANTENA 1-TV ARAD

6,00 Se întâmplă în România-rel.
7,00 Observator
8,00 Știri Arad - rel.
8,25 Magazin sportiv - rel.
8,45 Divertisment
9,00 Un nou început - s.
10,00 Vivere-s.rel.
11,00 Afacerist de ocazie - comed., SUA, '99, rel.
13,00 Observator
13,30 Tenis. Open România - Live
16,00 Publicit, Promo
16,05 Info-smart
16,30 Știri TVA
16,55 Publicitate
17,00 Observator
17,45 Vivere - A trăi cu pasiune - s.
18,53 Sport, Meteo
19,00 Observator
19,56 Publicitate
20,00 Din dragoste
22,00 Observator
22,30 Știri TVA
22,45 Marius Tucă Show
23,45 Stagiarii - s.
0,15 Călătorie în timp - s.
0,45 Observator - rel.
1,30 Păcatul - s.
4,15 Marius Tucă Show-rel.
5,15 Observator - rel.

RCS

9,00 Știrile RCS 2 - rel.
9,45 Videoclipuri
10,00 Interpretul preferat - rel.
12,00 Știrile RCS 1 - rel.
12,45 Muzică populară
13,15 Videoclipuri
13,30 La paralela 60 - s.
14,30 Hit Squad - s.
15,00 Știrile RCS 2 - rel.
15,45 Life magazin - rel.
17,15 Cavaleri și războinici - s.
18,00 Știrile RCS 1
18,45 Tradiții și folclor
19,00 Aventurierii - s.
19,30 Emis. Atitudini
21,00 Videoclipuri
21,15 Unitatea A. Vlaicu - informativ
22,15 Știrile RCS 2
23,00 Emis. Atitudini - rel.
0,30 Știrile RCS 1 - rel.
1,15 Închiderea programului

B1 TV

7,00 Viața dimineața; **10,00 Sofia** - s., rel.; **11,00 Încotro merge Soledad?** - s.,rel.; 11,50 Calendar ecumenic; 12,00 Știri; 12,30 Teleshopping; 13,00 Fan X; 14,30 Un nou început-doc.; 15,00 Teleshopping; **15,30 Vreau să fiu mare - s.; 17,00 Sofia** - s.; 17,50 Jet Set - Info ec.; 18,00 Știrile naționale; **19,00 Încotro merge Soledad?** - s.; 19,50 Jet Set.; 20,00 Best of Extravacanzza; 22,00 Ediția de seară; 22,30 Nașul; 0,00 Știrile naționale - rel.; 1,00 Cuba-doc.

TV SPORT

9,00 Telesport; 9,15 Automobilism. Campionatul german de turisme-rel.; 11,00 Fanatik Show - rel.; 14,30 Best of NHL - liga americană de hochei; 16,30 Best of handbal; 18,00 Champ Car; 20,00 Istoria fotbalului; 20,30 Cronica microbiștilor; 22,00 Fotbal: Best of Primera Division

Redacția Adevărul nu își asumă răspunderea pentru modificările ulterioare intervenite în programele TV

NATIONAL TV

7,00 Fresh Club; 7,15 Teleshopping 8,00 Horoscopul de azi; 8,10 Primul val de știri; 9,00 Miezul problemei; **10,10 Trădată** - s., rel.; **11,00 Femeia ideală-s.**; 12,00 Teleshopping; 13,00 Știri; 13,15 Fotbal Café-rel.; **15,15 Trădată** - s.; 16,15 Horoscopul de mâine 16,30 Sezonul comediei; 18,45 Știri,Sport, Meteo; 19,45 Țara lu' Papură Vouă; **20,00 Las Vegas** - s.; 21,00 Miezul problemei; 22,00 Știri; **22,05 Substituire cu bucluc - comed., '84;** 23,45 Scandic Bar; 0,00 Știrile de la miezul nopții - rel.; 0,15 Scandic Bar; 1,00 Nopți albe sexy (SMS, Chat)

REALITATEA

7,00 Jurnal TV; 7,45 Revista presei; 8,00 Jurnal TV; 8,45 Revista presei; 9,00 Jurnal TV; 10,15 Știrea de la ora 22-rel.; 11,15 100%-rel.; 12,00 Jurnal TV; 13,15 Un m3 de cultură; 14,00 Jurnal TV; 15,15 Realitatea medicală; 16,00 Jurnal TV; 17,15 Audiența în direct; 18,00 Jurnal TV; 18,50 Nașterea unei națiuni; 19,00 Jurnal TV; 19,30 Nașterea unei națiuni; 20,15 100%; 21,00 Jurnal TV; 21,50 Proiect: România; 22,00 Știrea de la ora 22; 23,00 Jurnal TV; 23,50 Proiect: România; 0,00 Jurnal TV.

PRO CINEMA

6,00 Mediafax Info; **15,00 Capcana timpului** - s.; 15,55 ProMotor; **16,00 Asterix și Cleopatra** - animație, Fr., '68, p.II-rel.; 16,55 ProMotor; **17,00 Seinfeld** - s.,rel.; **18,00 Capcana timpului** - s.; 18,55 ProMotor; **19,00 Asterix salvatorul** - animație, Fr., '85; 19,55 ProMotor; **20,00 Seinfeld** - s.; **21,00 Alias** - s.; **22,00 Schimbul trei** - s.; **23,00 La limita imposibilului** - s.; **0,00 Alias** - s.; 0,55 ProMotor-rel.; **1,00 Schimbul trei** - s.; 1,55 ProMotor-rel.; **2,00 La limita imposibilului** - s., rel.

La Universitatea de Vest „Vasile Goldiș" -Arad

Colegiul Universitar Pedagogic - la ceas aniversar

● Interviu cu prof. univ. dr. Iulian Negrilă, decanul Colegiului

– Pe ce coordonate se află Colegiul Universitar Pedagogic la ora actuală?

– Instituția ce-o reprezint este o structură a Universității de Vest „Vasile Goldiș", cu profil socio-psihopedagogic și pregătește institutori pentru învățământul preșcolar și primar, cu o binemeritată autoritate științifică și pedagogică. Misiunea acesteia este de a forma specialiști cu studii superioare, pentru a preda la clasele I-IV sau în grădinițe. Prin colegiul nostru se asigură o pregătire temeinică studenților, viitorii institutori, prin deschiderea orizontului lor pedagogic, didactic și cultural. Li se asigură, de asemenea, aprofundarea cunoștințelor despre ariile socio-umane care determină situațiile educative și despre modalitățile de rezolvare eficientă a lor, oferite de psihologia copilului, sociologia educației, tehnologia procesului de învățământ, dar și cunoștințe și priceperi de limba și literatura română, matematică etc.

Se are în vedere formarea managerului școlar capabil să fortifice funcția educativă a școlii prin evaluarea datelor oferite de potențialul uman al elevilor și măiestria formativă a educatorului în contextul socio-economic al țării.

– Instituția se află la ceas aniversar: un deceniu de la înființare. Cum veți marca acest eveniment?

– Au trecut zece ani de la înființarea Colegiului Universitar Pedagogic și faptul acesta ne oferă posibilitatea de a face un bilanț. Astfel, de-a lungul timpului, au fost școlarizați prin colegiul nostru peste 1.200 de institutori, care au beneficiat până acum și de o specializare secundară: limba engleză, limba franceză, desen, muzică sau educație fizică. Aceștia, în proporție de 80%, sunt la catedră, în diferite localități ale județelor Arad, Timiș, Bihor, Satu Mare, Maramureș, Mehedinți, Caraș-Severin, Alba, Gorj, Dolj etc. și se bucură de un binemeritat prestigiu în rândul cadrelor didactice și al elevilor. S-ar putea pune întrebarea de ce în atâtea județe? Explicația este simplă: Colegiul Universitar Pedagogic al Universității de Vest „Vasile Goldiș" Arad a fost prima instituție cu acest specific din țară, înființată cu un an înainte de apariția Legii Învățământului nr. 84/1995.

Pentru acest an preconizăm organizarea unui simpozion, la care sunt invitați să participe cadrele didactice care au predat sau mai predau la colegiu, absolvenții de peste timp și actualii studenți. Ne-am propus, de asemenea, editarea unui Anuar, în care va fi consemnată, pe cât ne va fi cu putință, întreaga activitate didactică și de cercetare a celor care au slujit și slujesc instituția. Vom invita oficialitățile și diferitele personalități ale învățământului arădean, și nu numai.

– Cum apreciați seria de absolvenți din 2004?

– Ziarul „Adevărul" a consemnat la timpul potrivit un interviu cu dl. prof. univ. dr. Dan Potolea, decanul Facultății de Psihologie și Științe ale Educației din cadrul Universității din București, președintele comisiei de licență, din care reproduc următoarele: **„Apreciez că rezultatele bune și foarte bune la aceste lucrări se datorează și faptului că UVVG are un foarte serios corp de cadre didactice... Aș putea spune că examenul a fost organizat perfect. S-a simțit o extraordinară capacitate organizatorică, un mod impecabil de a avea în vedere toate aspectele..."**

Cred că aceste rânduri spun mai bine decât mine tot ceea ce se poate afirma despre pregătirea absolvenților noștri și despre calitatea procesului de predare-învățare, susținut de cadrele didactice ale Colegiului Universitar Pedagogic.

– Ce ne puteți spune despre admiterea în anul universitar 2004/2005?

– Ca și în alte instituții de învățământ superior și la noi au început înscrierile pentru anul universitar 2004/2005. În anul I, la colegiul nostru s-au înscris până în prezent 234 de studenți. Acțiunea aceasta continuă și considerăm că numărul acesta va crește, știut fiind faptul că la Universitatea noastră se acordă numeroase facilități, dintre care amintim: taxa anuală este cea mai mică din țară, de doar 200 euro, sunt scutiți de taxă copiii cadrelor didactice, care au urmat și vor urma programul de formare continuă „Școala activă" la Universitatea noastră, cei care au absolvit bacalaureatul cu media 10 (zece), cei orfani de ambii părinți etc.

– Ce ne puteți spune, în calitate de coordonator al programului de formare continuă „Școala activă", pentru cadrele didactice din învățământul preuniversitar?

– Și în acest domeniu am fost primii care au obținut autorizarea MEC pentru organizarea cursurilor din cadrul programului de formare continuă, „Școala activă", pentru toate categoriile de cadre didactice din învățământul preuniversitar. Acest program a demarat în februarie a. c. și s-a finalizat de curând, prin eliberarea adeverințelor tuturor cursanților care au parcurs toate cele trei module, cu 280 de ore și 90 de credite. Au urmat aceste cursuri 283 de cadre didactice din învățământul preuniversitar, de toate specializările, iar în luna aceasta înscriem deja o altă serie de cursanți, din toate școlile municipiului și județului Arad.

Din sondajele făcute și în urma inspecțiilor de monitorizare efectuate de inspectori școlari din MEC, se constată că a fost respectată cu strictețe întreaga metodologie a programului de formare continuă acreditat de MEC. Au fost îndeplinite obiectivele prioritare ale acestui program, dintre care amintim: reactualizarea cunoștințelor de specialitate și didactica specialității, prin prezentarea și asimilarea noutăților din domeniu, familiarizarea cu noile orientări tehnico-metodologice, politicile și practicile exemplare în domeniul instruirii diferențiate interactive, personalizate, asimilarea noilor teorii din domeniul educațional, al comunicării, managementului conflictelor, stresului, timpului, îmbogățirea și dezvoltarea competențelor docimologice de concepere și utilizare a unor modalități și forme noi de evaluare în procesul instructiv-educativ etc.

– Sunteți la a doua serie de formare a managerilor școlari. Ce experiență ați acumulat?

– Într-adevăr, de curând a fost încheiat programul de formare continuă a managerilor școlari, cu cea de a doua serie. Programul acesta, de lungă durată, cu 260 de ore și 90 de credite, a fost absolvit de 25 de manageri școlari, care au participat în data de 4 septembrie a. c. la evaluarea finală, când, în prezența unei prestigioase comisii (prof. univ. dr. Aurel Ardelean, rectorul Universității, prof. Emil Gheorghe, inspector școlar în MEC, prof. ing. Corina Knapek, inspector școlar la ISJ și prof. univ. dr. Iulian Negrilă, decanul Colegiului Universitar Pedagogic) au ținut tezele de disertație, pe teme de management educațional, comunicare, proiect școlar etc.

Am început deja, și în cazul managerilor școlari, înscrierea altor cursanți pentru seria a treia. În această direcție, putem spune că am colaborat în bune condiții cu ISJ Arad și sperăm că și în viitor vom avea un sprijin substanțial din partea conducerii acestei instituții, încât interesele noastre sunt comune și anume, creșterea calității învățământului preuniversitar arădean.

– Vă mulțumim!

A consemnat,
Vasile Filip

Taxe vamale

Reduse la importul de carcasă, eliminate la importul de grăsuni

Pentru a evita creșterea prețurilor la carnea de porc și la produsele din carne de porc pe care procesatorii au anunțat-o zilele trecute, Guvernul a decis reducerea temporară a taxelor vamale la importurile de carcasă și semicarcasă de porc, de la 20% la 10%. Procesatorii au reacționat imediat la această măsură, ei anunțând că vor majora, totuși, prețurile, dar cu procente mai mici față de cele vehiculate inițial. Astfel, în loc de o creștere cu 25 % la carne, va fi o scumpire de 10%, iar la mezeluri, în loc de 15%, majorarea va fi de 5-8%.

În plus, taxele vamale la importul de porci vii sub 50 de kilograme, care erau de 15%, au fost eliminate printr-o hotărâre de Guvern care a intrat în vigoare din 7 septembrie. Așadar, de la această dată importatorii de grăsuni nu mai plătesc taxe vamale.

E de așteptat acum ca la aceste recente măsuri să reacționeze crescătorii de porci, care sunt astfel dezavantajați față de importuri.

G. Knap

Pelerinaj la „ultima întrupare a Duhului Sfânt"

Trandafiri albaștri pentru Desanca

Un cer de toamnă vânăt, greu, nepătat de nici un nor și vibrând intens, precum o cupolă intrată subit în rezonanță, aștepta deasupra Cimitirului Eternitatea în dimineața zilei de duminică, 11 septembrie.

Mici pâlcuri de prozeliți, adepți, fani, se îndreptau discret spre un ciudat monument funerar, un trunchi de piramidă, sub care își trăiește eternitatea, de exact șase ani de zile, cea care pe Planeta Pământ, Europa, România, Arad, cartierul Grădiște, a fost roaba Domnului, Desanca Nicolai. Și care, înainte de a trece la cele veșnice, a pretins - după cum cititorii își reamintesc - a fi ultima întrupare a Sfântului Duh. Deasupra monumentului, fidelii au așezat o vază plină cu trandafiri albaștri.

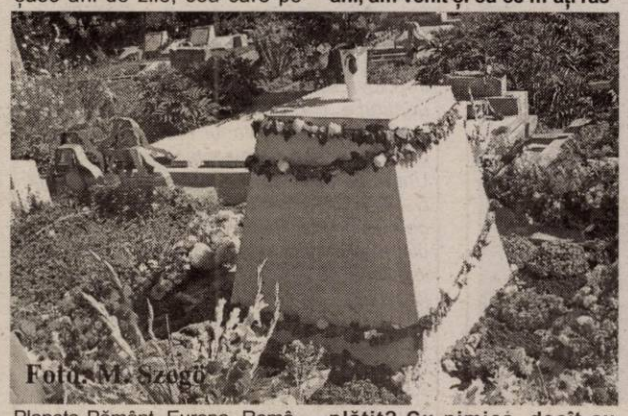

Foto: M. Szogo

Stând de vorbă cu mai mulți discipoli veniți în pelerinaj la mormântul Desancăi, aflăm din spusele lor că doamna în cauză reprezintă pentru ei nici mai mult, nici mai puțin decât: **„întruchiparea Duhului Sfânt, care m-a vindecat de cancer"**. (Procop Miorina - Brașov). Sau, ne sugerează a fi văzut în ea chiar pe Cristos: **„Ce să vă spun, că e mult de spus, dar doamna spunea așa: «Cine mă nesocotește pe mine, nesocotește pe cel care m-a trimis pe mine»"** (Voiasciuc Violeta - Iași) și **„nu am înțeles limpede la început cine era doamna...dar la plecare a spus cine a fost: „M-ați așteptat de două mii de ani, am venit și cu ce m-ați răsplătit? Cu nimica, decît cu vorbe urâte" „...Aradul vorbește foarte urât, că ea a fost o escroacă, că a luat bani... Și acum la mormântul ei e exact ca la Isus."**

Deoarece singura minune pe care noi am observat-o la mormântul Desancăi au fost trandafirii albaștri, am acceptat propunerea fanilor intervievați, de a ne deplasa la „Templul luminii", din cartierul arădean Grădiște, unde vom avea , cică, ocazia să ne „iluminăm" , cunoscându-l pe fiul doamnei, Oliver: **„Deci, în continuare, băiatul are puteri mai mari ca ale doamnei, deci doamna a spus: „Io a trebuit să-l aduc pe domnul Oliver, că nu era să vină pe cer, pe un cal. L-am adus și el are misiunea de a unifica religiile."**

Ajunși la „Templul..." din Grădiște, strada era realmente înțesată de autoturisme, dintre care numeroase aveau numere de înmatriculare străine. Iar în curtea „Templului luminii", mare cât o sală polivalentă, o mulțime de vreo mie de oameni, îmbrăcați în veșminte de nuntă, aștepta ceva cu sufletul la gură.

Colega mea fotoreporter și-a declinat identitatea și a cerut permisiunea de a fotografia. I s-a răspuns cu o voce smerit-pioasă că nu este voie decât cu aprobarea domnului...(iar după o pauză, cu privirile îndreptate semnificativ spre cer) Oliver. Deoarece la domnul... era imposibil de ajuns, am înghițit amândoi în sec. Iată însă că într-un târziu a apărut și domnul...Oliver „Mântuitorul". Un tânăr la 30 de ani, cu pletele negre date-n vânt și îmbrăcat ca la casa de modă a Doinei Levintza, ori la Karl Lagerfeld, cu ochii plini de extazul iubirii și fața transfigurată de o înțelegere superioară, cu mâinile întinse în stânga și în dreapta pentru a fi pupate, cu mersul regal al celui care se simte și se știe adorat. Iar biata mulțime, îngenunchiată de o parte și de alta a domnului....Oliver, cânta „Domnul este cu noi...", pătrunsă de pace, liniște și fericire.

Evident, să intrăm în vorbă cu tânărul divinizat, fie și numai preț de câteva clipe, s-a dovedit a fi imposibil. Poate, altă dată o să dea Domnul să fim mai norocoși cu domnul...Oliver „Unificatorul".

Vasile Sărăndan

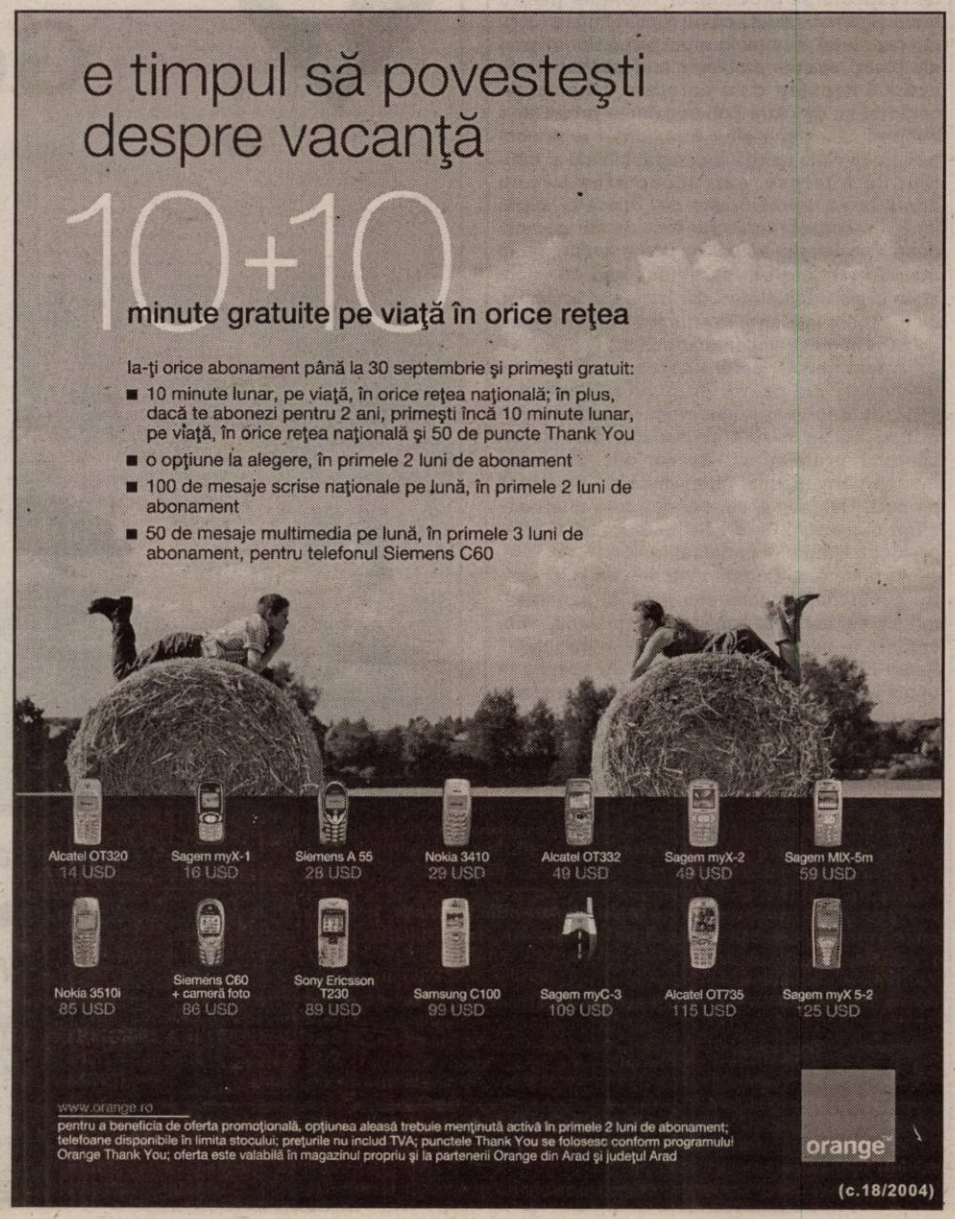

Deputatul Gheorghiof îl contrazice pe prefect

Deputatul Titu Gheorghiof contrazice afirmația prefectului Dan Ungureanu, în care acesta spunea că deși s-au trimis invitații pentru toți deputații și senatorii arădeni, pentru a participa la ultima ședință a demnitarilor, aceștia nu au găsit ca importantă prezența lor la întâlnire. Este vorba de evenimentul care a avut loc vineri în sala rotondă a Prefecturii.

Dezacordul față de acest lucru a fost prezentat de deputat într-o scrisoare deschisă trimisă redacției noastre: **„Nu am fost contactat telefonic (...) și nu s-a primit pe adresa Camerei Deputaților Circa nr.2 Arad sau a Partidului Național Liberal, filiala Arad, nici o invitație sau informare cu privire la întâlnirea cu parlamentarii arădeni (...), motiv pentru care neparticiparea persoanei mele la această acțiune este total justificată".** De asemenea, pentru ca acest lucru să nu se mai întâmple, Titu Gheorghiof recomandă: **„Vă rog ca pe viitor să purcedeți, prin personalul competent, la informarea corectă, așa cum s-a procedat de fiecare dată anterior acestei situații, prin invitații oficiale, note telefonice vis a vis de acțiunile Prefecturii Arad, în care este implicată participarea mea ca deputat (...)".** O astfel de scrisoare a fost trimisă și prefectului Dan Ungureanu.

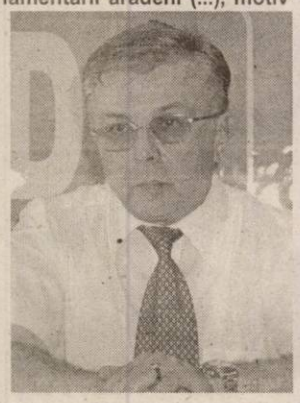

Anca Șumălan

PSD Arad îi face pe peremiști „iresponsabili"

Într-un Comunicat trimis la redacție, PSD Arad își exprimă indignarea față de felul în care membrii PRM s-au comportat la Țebea: **„Huiduielile fără suport, stârnite de oameni iresponsabili, într-un moment în care, prin semnificațiile sale, cerea o cu totul altă atitudine, dovedesc imaturitate politică, dispreț față de valorile naționale și lipsă de respect pentru oamenii care veniseră la Țebea la comemorarea lui Avram Iancu și nu pentru un bâlci electoral".** Comunicatul este semnat de Gheorghe Chiper, președinte executiv al PSD Arad. Deoarece nu am redat decât o parte din Comunicat, precizăm că nu se face nici o referire la PRM Arad, ci la PRM în general.

Simion Todoca

Cel mai căutat om de pe planetă - scurtă istorie (I)

Adrian CIOROIANU

Apariția, în răstimp, a vreunuia dintre locotenenții lui Osama Ben Laden ridică cel puțin o întrebare, firească. Cel mai căutat om al Planetei rămâne încă, pentru toți cei care scriu despre el, pe un tărâm al incertitudinii. Nu se știe unde poate fi, nu se știe dacă mai este în viață. Mai rar un asemenea personaj, care să strângă simultan atâta ură (din partea celor care se simt amenințați de el) și mai multă simpatie (din partea fundamentaliștilor arabi care-l văd ca pe un Salvator).

Nu numai prezentul, ci și trecutul acestui om este plin de mister. Născut în Arabia Saudită, fiu al unui om de afaceri yemenit (proprietar al mai multor firme de construcții), Osama a fost cel de-al 53-lea copil al acestuia și, dintre aceștia, al 17-lea băiat! Portretul psihologic întocmit de experții americani ai CIA spune că personajul poartă urmele unui teribil complex din copilărie. Mama sa era ce-a de-a 11-a sau a 12-a soție a tatălui, și nu a fost niciodată una dintre favorite. Drept urmare, Osama era numit de către frații săi mai mari "fiul sclavei" – ceea ce, se pare, l-a marcat definitiv, predispunându-l către o viață interiorizată și izolată față de familie.

La moartea tatălui său, Osama a moștenit o parte din averea acestuia – o sumă aflată între 50 și 300 de milioane de dolari. Inițial, el părea să-i calce pe urme: drept dovadă, o diplomă în Ingineria Construcțiilor obținută, cel

La drept vorbind, istoria...

mai probabil, la stăruințele tatălui. Dar imediat după încheierea studiilor viața sa deschidea un capitol aparte. Inteligent, puțin vorbăreț și foarte calm, Osama Ben Laden a atras atenția Serviciului de informații saudit, care l-a recrutat ca agent (după anumite informații, dată fiind originea sa și familia avută din care se trăgea, Osama a fost recrutat și pregătit chiar de către șeful serviciului, prințul Turki Al-Faisal). Acest lucru se întâmpla la începutul anilor '80, pe fondul eforturilor mujahedinilor din Afghanistan și ale sprijinitorilor lor de a se opune invaziei armatei sovietice din acea țară, (invazie începută în 1979 și care avea să se termine cu un mare eșec pentru Moscova). Ajuns în liniile frontului nevăzut, Ben Laden se comportă ca un credincios ferm, cu respect față de cele mai dure interpretări ale Coranului. Ideile sale despre "pământurile sfinte" ale arabilor și despre impuritatea adusă de oricine le-ar atinge erau abia în faza de cristalizare.

În lumea occidentală, rezistența afganilor împotriva sovieticilor era privită cu simpatie și admirație. Războiul rece își mai găsise un nou decor. Afganistanul avea să fie pentru URSS ceea ce reprezentase, pentru Statele Unite, Vietnamul – și poate chiar mai mult. De la schematismul producțiilor americane de serie B gen Rambo (care ajunge, într-una dintre aventurile sale, să-i ajute, în stilul său inimitabil, pe afgani împotriva rușilor!) și până la decizia Comitetului Olimpic American de a boicota, sub pretextul crizei afgane, Jocurile Olimpice de la Moscova, din 1980 (așa cum vor face și rușii cu J.O. din 1984, de la Los Angeles), conflictul din acel ținut exotic, dintre mujahedini și comuniști, era urmărit de fiecare tabără în parte, fiecare căutând un maximum de avantaje. Nici România nu făcea excepție: anul 1984, când – în ciuda deciziei statelor din Tratatul de la Varșovia – conducerea PCR a decis ca delegația olimpică română să plece spre Los Angeles și să participe la Jocuri, va rămâne în istoria comunismului românesc drept unul dintre ultimii ani ai unei relative respectabilități externe.

Revenim la personajul nostru: în decorul rezistenței afgane, Osama Ben Laden își sistematiza ambițiile. Mai mult ca niciodată, acum știa ce vrea de la viață... (continuarea, săptămâna viitoare).

Democrație internă de partid cu efecte tensionate

(Urmare din pagina 1)

Acestea au fost o parte din observațiile ridicate la București de parlamentarii PSD, care în marea majoritate și-au exprimat nemulțumirea datorită faptului că nu se mai regăsesc pe listele PSD pentru a candida în Parlament. Circa 70% din numărul deputaților actuali ai PSD nu au obținut în urma alegerilor locuri eligibile, ei acuzând de acest lucru modul defectuos de organizare a alegerilor, intervenții de la centru prin presiunile exercitate de prefecți asupra votanților. În acest troc, prefecților li s-au asigurat locuri eligibile, ceea ce îi face să nu mai fie implicați în organizarea alegerilor.

S-au exprimat și nemulțumiri legate de acordul electoral dintre PD și PUR, prin care acestui partid i se oferă 22 de locuri în Camera Deputaților și 10 locuri în Senat, ceea ce va afecta serios ordinea pe liste obținută în urma alegerilor interne din cadrul PSD.

Dacă ținem seama de acest lucru, de faptul că încă 10% din locurile elegibile rămân la dispoziția conducerii centrale a partidului, cât și de respectarea procentelor anunțate pentru tineri și femei, rezultă că nu rămâne mare lucru din rezultatul anunțat în urma alegerilor interne din partid. Aceste probleme au fost ridicate de actualii deputați cu o oarecare vehemență, cerându-se de către unii scoaterea prefecților, subprefecților și a altor funcționari ai prefecturii de pe liste pentru incompatibilitate și conflict de interese, sau acceptarea lor, cu condiția să demisioneze din funcțiile avute încă din această lună. Au fost cerute garanții pentru protejarea actualilor parlamentari, mulți membri fondatori ai partidului, sau cu vechi state în partid, luptători din perioada opoziției, cu oarecare influență în aducerea la guvernare a PSDR în urma alegerilor din 2000.

A fost nevoie, pentru calmarea atmosferei tensionate din cadrul grupului parlamentar PSD, de intervenția telefonică a primului-ministru, care i-a asigurat pe parlamentarii actuali că vor fi protejați și li se vor găsi locuri de muncă convenabile, chiar dacă nu figurează pe liste. De asemenea, s-a dat curs unei solicitări mai vechi de a se supune dezbaterilor proiectul statutului parlamentarilor.

În orice caz, alegerile interne din PSD pentru componența viitoarelor liste de parlamentari a creat în partid confuzie, suspiciune, neîncredere în liderii actuali și locali ai partidului. Acest lucru a fost determinat și de apariția în unele județe pe primele locuri a unor persoane sus-puse sau a rudelor unor lideri mai puțin cunoscuți în județele în care au candidat. De aceea nu este exclus ca această intenție bună a alegerilor interne, datorită proastei organizări și gestionări să se întoarcă împotriva partidului, afectându-i imaginea și așa grav avariată.

Realizarea recentă a Uniunii Naționale PSD+PUR a creat și ea o puternică nemulțumire în rândul membrilor partidului de guvernământ, dar ca imagine și, mai ales, ca eficiență, poate fi considerată o reușită. Această uniune dă impresia unei puternice forțe naționale, care sigur este susținută și de Forța Democratică și PNG, restrângând sever posibilitățile găsirii unor noi adepți de către Alianța D. A. Pe de altă parte, PSD s-a grăbit în a gândi noi acțiuni prin care să atragă simpatia electoratului și ar putea obosi, rămânând descoperit pe ultima sută de metri. Aceasta depinde și de prestația Alianței D. A. care până în prezent a excelat doar în atacuri.

La Țebea, la Țebea !

Slalom printre „căuzași" ...

...„No, unde-i domnul Iliescu ?"

În îmbulzeala din curtea bisericii, trei doamne mă întreabă : „No, unde-i domnul Iliescu ? Noi am venit să-l vedem". „Ați venit doar ca să-l vedeți pe Iliescu ?". „Da, da, da !". „De unde ați venit ?". „De la Sebiș". „Păi, dacă sunteți de la Sebiș, ar trebui să țineți cu Feieș". „Ținem și cu primarul nostru, că e bun, a făcut deja cât n-a făcut celălalt în patru ani". „Atunci, aș trebui să țineți cu Vadim, că e președintele lui Feieș". „Noi, deocamdată, cu președintele țării ținem. Om vedea cine o fi după el și o să ținem cu cel care o fi !". Un bărbat de lângă ele : „Doamne, dă-le sănătate la toți și boală-n oase !". Femeile : „Taci, tu !"

...Vadim, citându-l pe filosoful antic Aristide: „Creștinii nu fură, nu mint, se întrajutorează, își iubesc nevestele..."

... Vadim către admiratori :

„Mafia e-n toate, e-n cele ce sînt
Și-n cele ce mâine vor face picioare
E-n sate și târguri, e-n cer, pe pământ,
E-n palma ce-ascunde bacșișul cel sfânt.
Fanarul, de-a pururi nu moare !"

...„Îmi vine să vomit !"

Redactorul, în dialog cu generalul Mircea Chelaru, președintele PUNR...

- D-le președinte, o scurtă declarație...

- Vă spun tot ce vreți, dar numai dacă este vorba de Avram Iancu.

- Voiam să vă întreb de politica de alianțe

- Domnule, mă simt prea bine aici, cu Iancu. Te rog, nu mă întreba de alianțe, că îmi vine să vomit !

Simion Todoca

Partidul Noua Generație

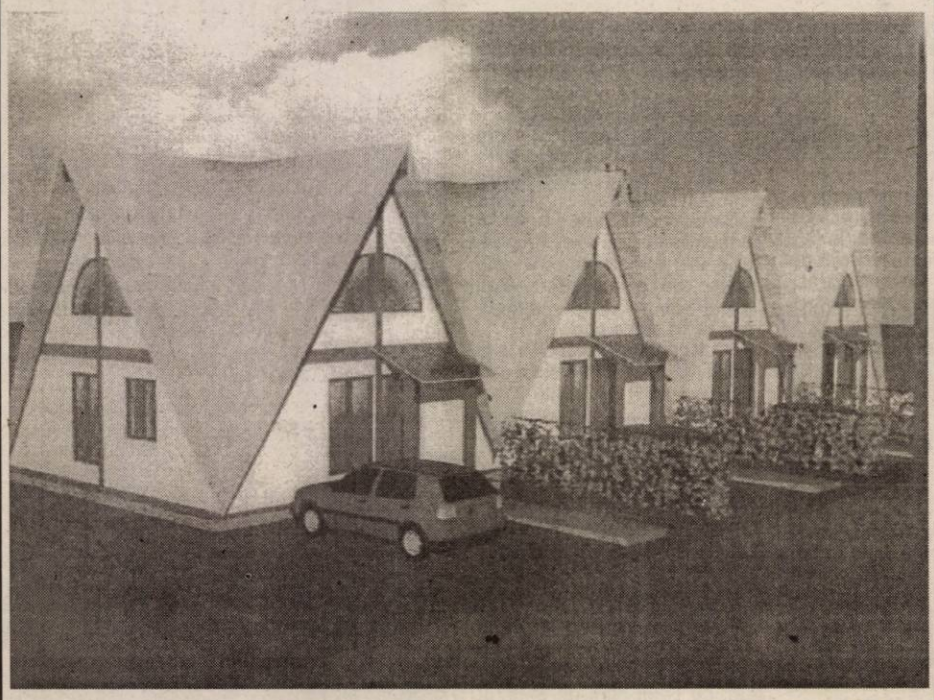

După prezentarea proiectului

„O casă pentru fiecare"

PNG Arad face înscrieri la sediul partidului din str. M. Eminescu, nr.13, tel.251713 în perioada 15 sept. - 29 oct. 2004.

Președintele Filialei Județene PNG Arad
Helmut Duckadam

Miss Arad

Brenda, cea mai frumoasă vacă din expoziție

Un punct de atracție în cadrul târgului Agromalim desfășurat zilele trecute la Expo Arad International a fost expoziția de animale. În premieră pe țară Asociația Generală a Crescătorilor de Taurine din România a organizat expoziția națională a rasei Bălțată Românească, care a adunat mai mulți crescători privați și ferme de elită din județele Arad, Timiș, Mureș, Hunedoara, Bihor.

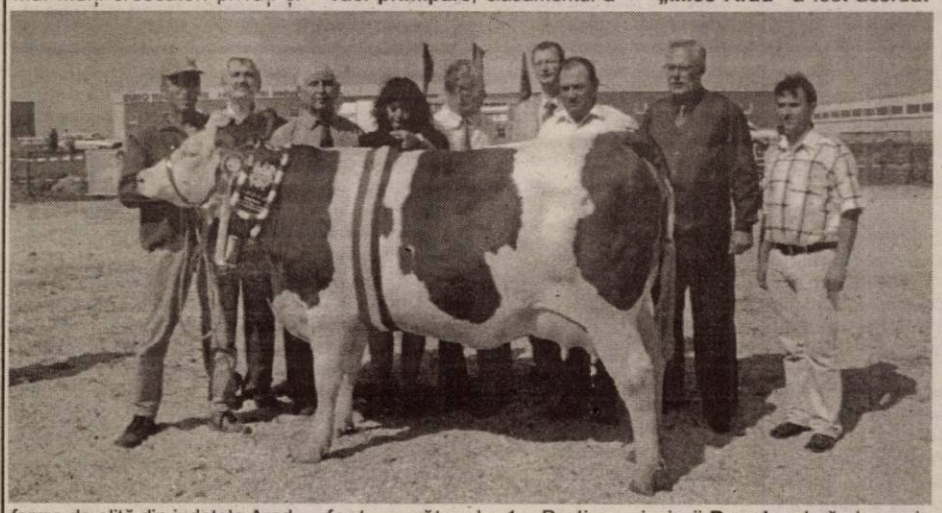

Au fost expuse 100 de capete de taurine, care au concurat pe patru categorii: vițele, juninci, vaci primipare și vaci multipare. Sâmbătă a avut loc bonitarea animalelor prezente în concurs, iar duminică, premierea celor mai frumoase exemplare. Care au fost desemnate cele mai frumoase vaci din rasa Bălțată Românească?

La vaci multipare, primul loc l-a ocupat Sabina (proprietar Vladilact); locul doi, Paula (aparținând lui Ilie Oprea din Calacea); locul trei, Geta (proprietar Dănuț Fica din Arad). **La vaci primipare**, clasamentul a fost următorul: 1. Rodica (aparținând Romgera Sântana); 2. Virag (proprietar Ilie Oprea); 3. Lotta (de la Stațiunea de Cercetare Dezvoltare pentru Bovine Arad). **La juninci**, pe primul loc a ieși o vacă aparținând Semtest Târgu Mureș, pe locul secund, Magda (de la Romgera), pe locul trei, Florica (a crescătorului Ioan Făgăraș din Arad). **La vițele**, pe primele trei locuri: 1. Agneta (de la Andagra Arad); 2. Hara (aparținând Vladilact); 3. Rozi (Romgera Sântana). Au mai fost acordate mențiuni (12 la vaci multipare, 3 la vaci primipare).

De asemenea, un premiu special - devenit deja tradițional - **„Miss Arad"** a fost acordat junincii **Brenda**, al cărei proprietar este SCDB Arad, care a primit, pentru acest titlu, trei milioane de lei din partea CJA, 20 milioane, ca premiu spontan, din partea firmei Simultan Orțișoara, clopotul geneticii (o distincție în valoare de circa 700 de euro acordată de Asociația Crescătorilor de Taurine din Austria), și o sticlă inscripționată de 3 litri de vin (din partea Asociației Generale a Crescătorilor de Taurine din România).

Banl au primit și proprietarii vacilor care au ieșit pe primele trei locuri ale clasamentului, la fiecare din cele patru categorii (2,5 milioane pentru locul 1; 2 milioane pentru locul 2; 1,5 milioane pentru locul 3), dar și mențiunile (câte 800.000 de lei), toate aceste sume fiind acordate de către Consiliul Județean Arad.

Premii speciale (bani acordați de firma Mewi Orțișoara) au primit câțiva crescători privați, dintre care îi amintim pe **Aurel Nieș** din Șicula, Nicolae Munteanu și Gheorghe Huieț din județul Hunedoara. „Noi, filiala Arad a Asociației Generale a Crescătorilor de Taurine din România, am inițiat un premiu special, **placheta ing. Mircea Nădăban**, un trofeu pe care îl vom acorda anual celor cu cele mai bune realizări în creșterea taurinelor. Acum trofeul a fost primit de Stațiunea de Cercetare Dezvoltare Bovine Arad, pentru cea mai bună producție de lapte la rasele Bălțată Românească și Brună", ne spune președintele AGCTR, filiala Arad, Traian Nicolae Sălăjeanu.

SCDB Arad a mai primit un premiu al Academia de Științe Agricole și Silvice București, pentru cele mai bune rezultate în 2003.

Gerlinde Knap

Peste 50 la sută din porumbul hibrid european provine din România și Ungaria

Porumbul este, fără doar și poate, o afacere profitabilă pentru americani pe teren sud-est european.

România și Ungaria asigură peste 50 la sută din producția europeană de porumb boabe a concernului Pioneer. Firma originară din America ocupă primul loc în lume în domeniul hibrizilor agricoli. Potrivit declarațiilor responsabilului Pioneer pentru România și Ungaria, Lajoy Boncok, recoltele din aceste două țări asigură peste 50 la sută din volumul total obținut de companie la nivel european. Calitățile porumbului cultivat de Pioneer se reflectă și în rata exportului. Peste 70 la sută din totalul de 32.000 de tone de porumb au ajuns în ultimul an în toate colțurile lumii, a mai arătat Boncok.Rezultatele sunt susținute cu finanțări pe măsură. Numai în Ungaria, Pioneer a investit în ultimii ani peste 40 de milioane de euro. Rata vânzărilor atinge anul circa 75 de milioane. Pioneer cultivă în România și Ungaria 27 de tipuri de hibrizi de porumb, care se dovedesc a fi foarte rezistenți atât față de condițiile climatice cât și față de dăunători.

Agricultorii - luați în colimator de inspectorii de muncă

Săptămâna trecută, inspectorii din cadrul Inspectoratului Teritorial de Muncă (ITM) Arad au efectuat controale la diverse societăți comerciale care activează în domeniul agricol, urmărind depistarea muncii fără forme legale și asigurarea condițiilor de lucru. Astfel, au fost descoperite două unități, în care se practica munca la negru. Este vorba despre Enolia SRL și Rom Bright SRL, care au fost sancționate cu câte o amendă de 20 de miloane de lei, fiecare. „Enolia avea o persoană fără contract de muncă, iar la Rom Bright au fost depistate două. Ambele societăți au fost amendate pentru aceeași neregulă: practicarea muncii fără forme legale. Campania de controale care vizează societățile din agricultură, instituită la nivel național, va continua și zilele viitoare", declară doamna **Lucia Opriș**, director adjunct la ITM Arad.

C. Trif

Cu doctorul la vânătoare

De acum înainte, orice partidă de vânătoare va fi asistată și de un medic veterinar, din circumscripția pe raza căreia se desfășoară acțiunea.

„Fiecare piesă trebuie examinată de medicul veterinar", spune dr. Sorin Iercan, director executiv la D.S.V. Arad.

În plus, de la fiecare porc mistreț se va preleva o probă pentru examenul de trichineloză și pentru pestă porcină. La cerb trofeul va fi adus cu tot cu cap pentru examenul de encefalopatie spongiformă bovină.

G. C.

Semnal

Vinificarea strugurilor în mica gospodărie

Nici că se putea alege o perioadă mai potrivită pentru apariția volumului **„Vinificarea strugurilor în mica gospodărie"** a lui Alexandru Mihalca, Radu Puică și Vasile Pașca, decât acum când strugurii dau în pârg. Conform unor date statistice în județul Arad există peste 32.000 de gospodari în care se produc și struguri. În marea majoritate a cazurilor este vorba de vițe de vie de soiuri hibride rezistente la boli și ger și care nu dau mare bătaie de cap cu întreținerea. Vinul rezultat din această viță se numește „vin de butuc". Unii zic că e un vin la care nu trebuie să-i faci nimic „netratat". Lăsat însă de capul lui vinul se oxidează. Se transformă în „vin de trei", când doi te țin iar unul ți-l toarnă pe gât. Pentru că vinul, cum spun ocnologii, prin natura lui este destinat să se facă oțet și încă unul de proastă calitate dacă nu avem grijă de el. Ei, bine, cartea celor trei, adresată micilor gospodari, este plină de sfaturi despre pregătirea pentru vinificație, folosirea dioxidului de sulf, culesul și vinificarea strugurilor și tehnologii de vinificație. Toate utile pentru ca vinul produs în gospodărie să nu se transforme în „vin de trei".

D. Sava

Agrosem

Semințele de calitate dau producții bune

În fiecare campanie agricolă, fie că e de primăvară, fie de toamnă, la Agrosem Arad există câteva săptămâni mai „agitate". Agricultorii vin aici pentru a-și procura semințe. Calitatea semințelor produse de Agrosem face ca numărul cumpărătorilor să fie mare, la sediul instituției prezentându-se chiar agricultori din alte județe. Sunt agricultori care în fiecare an se aprovizionează cu semințe doar de la Agrosem.

Deoarece pregătirile agricultorilor pentru semănatul păioaselor e pe ultima sută de metri, în această perioadă la Agrosem e în toi vânzarea semințelor culturilor de toamnă, agricultorii putându-se aproviziona cu semințe de orz (Dana), orzoaică (Laura), grâu (Alex, Dropia, Romulus, Transilvania, Turda 95), lucernă (Topaz). Fiecare sămânță trebuie însoțită de un certificat de calitate; cea produsă de Agrosem este certificată de Inspectoratul pentru Calitatea Semințelor. „Fiecare agricultor știe ce fel de semințe se pretează solului din zona în care îi e terenul, deci știe de ce soiuri are nevoie, iar dacă nu, se poate interesa la noi sau la camera agricolă din comună", spune directorul Agrosem, Cosmin Dubeștean.

Soiurile vândute de Agrosem sunt productive, agricultorii care

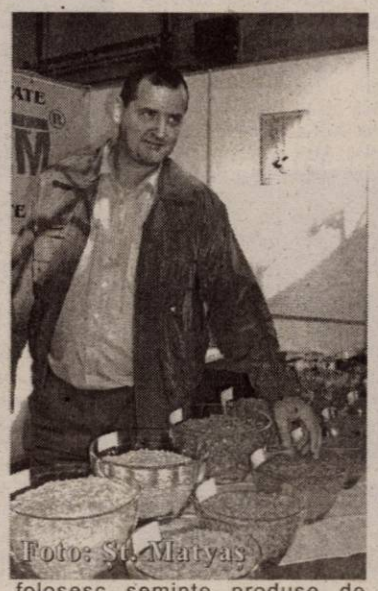

folosesc semințe produse de Agrosem obțin recolte mai mari. „Noi, Agrosem, de pe terenul nostru cultivat cu sămânța noastră am obținut o producție medie pe hectar de 6700 kilograme de grâu", mai spune Dubeștean. Cu mult peste media obținută în județ.

Chiar dacă agricultorii știu de câtă sămânță au nevoie, le amintim totuși ce cantitate e necesară pentru a însămânța un hectar (pentru a-și face niște calcule legate de costuri): grâu - între 280 și 300 kg, orz - între 180 și 200 kg, orzoaică - între 160 și 180, lucernă - 20kg. **E important de știut că sămânța de grâu e subvenționată (2000 de lei la kilogram). Pentru a beneficia de această subvenție, agricultorii trebuie să prezinte, la cumpărare, o adeverință de la Primărie, unde se menționează cât teren deține agricultorul și ce suprafață va fi însămânțată cu grâu. Fără această adeverință, subvenția nu se acordă.**

Prețurile semințelor produse și vândute de Agrosem sunt: grâu - 7600 lei/kg (cu TVA inclus, cu subvenția inclusă), orz, orzoaică - 8800 lei /kg, lucernă - 160.000 lei/kg. Semințele se vând zilnic, între orele 8 și 16.

Gerlinde Knap

Negustorii de vise

Cinci milioane de lei - prețul iluziei de a fi manechin

(Urmare din pagina 1)

„Dream" - un vis urât?

În urmă cu câteva zile, una dintre fetele nemulțumite ni s-a plâns despre modul în care a fost tratată de către conducerea Agenției de modele Dream Models, care are deschis un punct de lucru în Arad, pe strada M. Eminescu. Având în vedere că în paginile ziarului nostru au mai apărut unele aspecte negative legate numele și activitatea acestei agenții de fotomodele, putem spune că la Dream Models revine supărător de des obiceiul de a trata clienții și angajații (în materialul de astăzi vă prezentăm și cazul unui angajat) cu neseriozitate. Chiar și unele ziare centrale au prezentat câteva reclamații legate de activitatea firmei în cauză.

S.A. nu a ajuns încă la vârsta majoratului, în prezent fiind elevă la un liceu arădean. Este domiciliată în comuna Vladimirescu și în luna mai a acestui an, fiind „acostată" pe stradă de către mai multe persoane care i-au înmânat un fluturaș publicitar, a călcat pragul agenției de modele Dream Models: **„În data de 24.05.2004, în urma contactării, printr-un anunț stradal al firmei Dream Models SRL, am fost angajată ca sezonieră la punctul de lucru din Arad. Am primit, în trei exemplare, un contract de angajare pe care l-am completat și semnat urmând ca, după ce contractul va fi semnat și de către domnul administrator al firmei, Adrian Cătălin Tincu, de la Brașov, să primesc și eu un exemplar. Acest lucru, însă nu s-a mai întâmplat. Vreau să vă spun că eu am semnat contractul în data de 25 mai 2004"** - și-a depănat S. A. prima parte a povestirii sale

A muncit o lună fără bani

După semnarea contractului de muncă cu pricina, și cu toate că nu a primit exemplarul care să certifice că acest contract a fost înregistrat la Direcția de Muncă, S.A. a acceptat, începând cu 1 iulie 2004, să lucreze la punctul de lucru deschis de către Dream Models în incinta Străndului „Neptun" din Arad: **„Acolo am lucrat ca și casieră până în data de 31.07.2004, perioadă pentru care nu mi-am primit salariul pe motiv că nu sunt bani. Menționez că am lucrat la ștrand de miercuri până duminica, între orele 17,00-23,00, în condiții relativ grele, având în vedere zgomotul mare de la ștrand. Aș vrea să faceți**

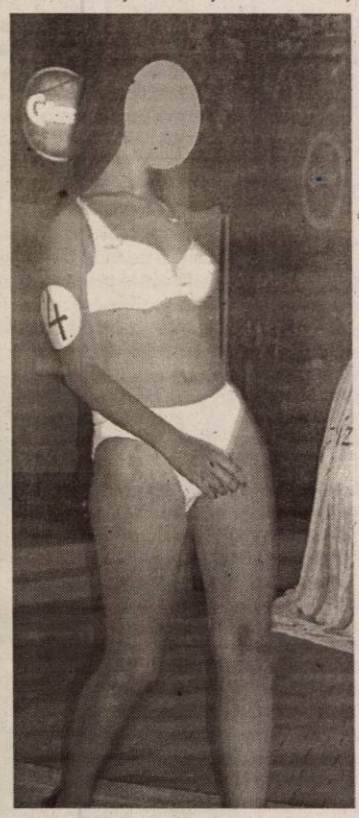

ceva, ca să-mi pot primii banii pentru care am muncit cinstit. De fiecare dată de câte ori am încercat să-mi iau banii, Daniel Foca, managerul care se ocupă de activitatea agenției din Arad, mi-a spus că nu sunt bani. Am muncit pentru ca să-mi pot face și eu vacanța undeva, la mare. Însă, am rămas cu buzele umflate."

119 EURO - prețul învățării ABC-ului în meseria de manechin

Câteva zile la rând am încercat să luăm legătura cu cineva de la agenția în cauză pentru a încerca să lămurim problema tinerei fete. Din păcate, pe ușa sediului (care am aflat că este închiriat) în afară de un orar care nu se prea respectă, nu am găsit altă informație care să ne permită să luăm legătura cu vreun angajat. Ieri, după ora 12,00, oră la care începe programul (cel puțin așa scria pe orarul afișat), a apărut un anunț sec: **„Cursurile de astăzi, 13.09 - se suspendă."** Nedumerirea nu a fost numai a noastră ci și a câtorva tinere pe care le-am găsit pironite în fața ușii închise. Dacă inițial nu au vrut să stea de vorbă cu noi, ulterior am aflat unele lucruri interesante privind activitatea agenției. Astfel, am aflat că aceste fete, care visează să ajungă manechine, au încheiat un contract de Dream Models pe timp de un an. În acest decurs de timp, contra unei sume de 119 EURO (aproximativ cinci milioane de lei), specialiștii agenției se obligă să le învețe pe fete ABC-ul acestei meserii mult visate. **„Participăm, o dată pe săptămână - dar au fost zile când nu s-a ținut - la un curs care durează opt săptămâni. Învățăm pașii, învățăm să dansăm, mersul scenic și alte chestii de acest gen. În plus, eu am făcut deja circa 160 de fotografii. Acestea sunt cuprinse într-un album, de fapt două albume - unul pe care l-am primit și altul care rămâne la agenție. Dacă se ivește ceva, că pozele sunt puse și pe internet, suntem anunțate."** - ne-a spus una dintre tinere care nu părea să aibe mai mult de 14 ani. Întrebând-o pe tinerica noastră interlocutoare ce înseamnă **„dacă se ivește ceva"**, ne-a răspuns că este vorba despre prezentări de produse, de îmbrăcăminе și alte chestii de acest gen.

***

Din păcate pentru tinerele care au așteptat în fața agenției, ele nu au reușit să afle de la nimeni când se vor relua cursurile. Pentru că, spun ele, suntem în preajma începerii școlii, unele au cursuri dimineața iar altele după-amiază. Dar, cu siguranță, vor mai trece pe la sediu pentru că, așa cum ne-au declarat la unison, vor să ajungă neapărat manechine.

Agresiunea de la Moneasa, încadrată de către procurori la tentativă de omor

● Ionel Groza a primit mandat de arestare preventivă pentru 29 de zile

În ultima vreme, de când în fruntea Parchetului de pe lângă Tribunaulul Arad a fost numită o nouă echipă, reprezentanții mass-media arădene se bucură de o atenție sporită, cuvenită am mai spune, din partea instituției respective. Concret, dacă până acum pentru a obține o informație mai mult sau mai puțin oficială trebuia să ne rugăm de unul sau altul de prin Parchet (care, în multe dintre cazuri, se lăsa convins doar după ce-i garantam anonimatul), de câteva zile informațiile „curg" spre ziariști în mod oficial. Astfel, nu a mai trebuit să aflăm de pe la colțuri despre faptul că au fost identificați și reținuți autorii omorului comis asupra cetățeanului francez, sau că s-a început urmărirea penală pentru omor în „Cazul Trifa" etc. (despre acestea ați putut citi, pe larg, în „Adevărul"). Toate aceste fapte, dar și modul cum decurg cercetările în alte dosare interesante ne-au fost aduse la cunoștință, pentru a fi retrasmise către dumneavoastră, stimați cititori, de către conducerea Parchetului de pe lângă Tribunalul Arad, personal de prim-procurorul Sabin Mariș.

Un caz interesant, despre care am primit informații oficiale este cel petrecut la începutul acestei luni, la Moneasa, și care se putea sfârși tragic pentru un tânăr din județul Bihor.

Înjunghiat în discotecă

În data de 6 septembrie 2004, în jurul orei 1,00, Postul de Poliție din localitatea Moneasa a fost sesizat telefonic despre o faptă de violență ce a avut loc într-o discotecă din stațiune. Astfel, conform comunicatului emis de către Compartimentul de Presă al Inspectoratului de Poliție al Județului Arad, în acea noapte a avut loc o altercație în timpul căreia Ionel Groza, de 36 de ani, din Moneasa, l-a înjunghiat în regiunea toraco-abdominală pe Marius Tulvan, de 24 de ani, din Bihor.

Următorul pas a fost acela că Poliția a sesizat Parchetul de pe lângă Tribunalul Arad, iar șeful Secție Urmărire Penală, procurorul George Vlai, împreună cu echipa de cercetare formată din polițiști de la IPJ Arad, s-au deplasat la locul faptei unde au aflat că în seara zilei de 5 septembrie 2004, victima Marius Tulvan a suferit o agresiune care a necesitat internarea de urgență în Spitalul Clinic Județean Arad.

Agresorul - 29 de zile de arest preventiv

Din Raportul de expertiză medico-legală efectuat de specialiștii de la Serviciul Județean de medicină-legală Arad a rezultat că victima a fost internată cu diagnosticul de plagă înjunghiată penetrantă toraco-abdominală stânga, concluzionându-se că viața victimei a fost pusă în primejdie. Această faptă constituie tentativă la infracțiunea de omor calificat.

În urma exercitării atribuțiilor profesioanle de către procurorul criminalist și polițiști, s-a făcut posibilă în scurt timp identificarea autorului faptei, astfel încât, în data de 7 septembrie 2004 a și început urmărirea penală împotriva lui Ionel Groza. Acesta a fost învinuit pentru infracțiunea de mai sus, în acea zi procurorul dispunând reținerea pentru 24 de ore a învinuitului.

În continuarea anchetei, fiind administrate și alte mijloace de probă, peste numai o zi, în 8 septembrie Parchetul de pe lângă Tribunalul Arad a pus în mișcare acțiunea penală și, în aceiași zi, procurorul George Vlai a făcut propunerea Tribunalului Arad pentru arestarea inculpatului Ionel Groza.

Ajunsă pe masa judecătorilor de la Tribunalul Arad propunerea în cauză, aceștia au dispus arestarea preventivă pe timp de 29 de zile, fiind emis un mandat de arestare din care spicuim: ***„Infracțiunea săvârșită este pedepsită cu mai mult de patru ani de închisoare, existând probe certe că lăsarea acestuia în libertate prezintă un pericol concret pentru ordinea publică. De asemenea, se are în vedere și gravitatea deosebită a faptei comise, aceasta reprezentând o infracțiune împotriva vieții."***

Romulus Dubăț

Can - can de toamnă la Moneasa

Bârfe și curiozități despre gemeni...

Festivalul gemenilor și tripleților, desfășurat la Moneasa într-un decor autumnal, cu un soare generos care scălda frunzele ruginii, a adus un aer de exuberanță în stațiune. Dincolo de concurs, un prilej de delectare și bună dispoziție au fost și curiozitățile sau bârfele aflate pe seama gemenilor care au invadat stațiunea de la poalele Munților Codru Moma. În cele ce urmează o să dezvăluim câteva mici secrete aflate despre gemeni. ● Familia Dehelean din Chereluș s-a prezentat la festival cu două perechi de gemeni. Unii de 15 ani iar alții de... 11 luni și două săptămâni. Ei au dezvăluit că pe

strada lor, la primele cinci numere de casă, sunt nu mai nevoie de buletin pentru a se înscrie la concurs. Ei sunt puțin de trei perechi de gemeni. Nu e deloc puțin având în vedere că o astfel de fericită pereche apare la o sută de nașteri. Concluzia ar fi că dacă doriți gemeni ar fi binevenită o vacanță la Chereluș. ● Doi gemeni drăguți: **Ana Maria** și **Sorin** au povestit cum o întâmplare stranie i-a făcut să creadă că între ei există o puternică legătură. Băiatul a căzut și s-a lovit de niște stânci. O lovitură puternică, la șold. Sora lui geamănă, care era acasă și nu știa nimic de accident, a resimțit și ea dureri serioase tot la șoldul piciorului drept. ● Deși au venit tocmai din Mehedinți, **Alex** și **Mihai**, au avut gemeni dar asemănarea dintre ei nu e prea mare, unul dintre ei fiind mai înalt cu un cap decît celălalt. Cei doi tineri de 17 ani cred că relatările despre legăturile dintre gemeni sunt doar „povești nemuritoare". Asta și pentru că au gusturi total diferite, de la vestimentație până la mâncare sau...fete. ● Arădeanca **Irina Mercea (34 de ani)** spune că e frumos să ai doi copii gemeni dar nu e deloc ușor. Cei doi copilași, **Mihaela-Ioana** și **Sorin**, sunt și ei diferiți. Băiatul e mai agitat iar fata mai cuminte. **„Dacă ar fi și fata ca băiatul nu știu ce m-aș face"**, ne-a mărturisit mama lor. ● Nici familiei Merluscă nu i-a fost ușor având în vedere că are tripleți. Trei fete frumoase care au ajuns abia în cea de-a doua zi a festivalului pentru că au fost domnișoare de

onoare la nunta unei cunoștințe. ● **Elena** și **Otilia** (32 de ani), două surori gemene din Oradea, seamănau ca picăturile de apă. Cele două blonde, îmbăcate identic, au stârnit admirația publicului. Prezentatorul concursului, actorul **Zoltan Lovaș**, a remarcat însă că una avea sutien diferit. E adevărat că bluzele erau puțin transparente dar trebuie să recunoaștem că și Zoli are un bun spirit de observație. ● **Elena** și **Otilia** au povestit cum în adolescență obișnuiau să meargă una în locul celeilalte la întâlnirile cu băieții. Apoi se despărțeau de bieții băieți reproșându-le că au sărutat o altă fată. Ei rămâneau cu ochii în soare și cam nedumeriți... ● **Daniel** și **Maria**, gemeni născuți în **Sebiș**. S-au născut acum 16 ani în zodia scorpionului. La doar cinci minute diferență. Culmea e că ei îi place fotbalul iar lui moda! Normal ar fi fost să fie invers... ● Cele două „gemene vedetă", surorile Jula, s-au obișnuit cu aplauzele și felicitările pe care le primesc cu o nonșalanță demnă de invidiat. Directoarea Hotelului Moneasa, **Ileana Galea**, spune că este

„nașa artistică" a celor două gemene: **„Le-am dus la Carmen Sârbu, la Pro Tv și de atunci a început cariera lor muzicală... Acum sunt deja mici vedete și mă mândresc că le-am sprijinit. Poate peste câțiva ani vor ajunge mult mai departe"**. ● **Claudiu** și **Păunel**, doi frați de 21 ani născuți în **Moneasa**, afirmă că e puțin mai greu să fii geamăn: trebuie să împarți banii pentru școală, haine sau distracție. Pe de altă parte, Păunel ne mărturisește, trăgând cu ochiul: **„Dacă el are două prietene, îmi dă și mie una. Dacă tot e să împărțim frățește, nu mă supăr..."**. Visul lui Păunel este să aibă o casă de modă. Al lui **Claudiu** e să aibă... două case de modă. **„Dacă s-a născut el cu două minute înaintea mea, măcar de acum încolo să fiu eu în fața lui"**, râde amuzat, **Claudiu**.

Olimpiu Bulzan

De la un stadion la altul

Costumul lui Popa și ultimatumul lui Sandu

● „Profetul" Gigi Borugă anticipa înaintea jocului FCM UTA-Jiul Petroșani (scor 0-3), că oaspeții vor încheia repede conturile. Vârful minerilor, Apetrei i-a întins o mână de ajutor lui Borugă și în min. 10 problema învingătoarei nu se mai punea în discuție. ● Față de campionatul trecut, când antrenorul Ionuț Popa a fost primit cu antipatie de suporterii „Bătrânei Doamne", lucrurile s-au schimbat total, nea' Popică fiind iertat. Glumeț din fire, tehnicianul arădean a găsit și o explicație: **„Poate că nu m-au înjurat din cauza costumului pe care l-am îmbrăcat. Data trecut am fost în trening."** Deh, injuriile nu se pretează la costum. ● Întrebat la conferința de presă dacă ar prelua UTA, în situația actuală, dl. Popa a recunoscut că nu ar avea curaj, fiindcă nu poți face mai mult cu acești jucători. ● Și, totuși, față de perioada Cigan, echipa și-a creat ocazii de gol și a avut pe alocuri o posesie bună, semn că tânărul tehnician Dan Cuedan e pe un drum bun. ● Interesant, dar minerul care a „îngropat" UTA, Apetrei, este singurul fotbalist al Jiului care nu primește sarcini de joc din partea antrenorului. **„Îl las să facă ce vrea și vedeți cum s-a distrat cu apărătorii adverși"** - a spus Ionuț Popa. ● Pe Șumudică ori Ștefeligă poți să-i lași cu poarta goală că tot nu înscriu. Cât despre eventualele sarcini de joc, la Șumudică nu e cazul, că riști - ca antrenor - să te alegi și cu o înjurătură. ● Cumpătat, Cuedan a făcut față cu brio asediului cu întrebări de la conferința de presă. Ne-a plăcut că vede realitatea cu ochi de profesionist. **„Nu ne place când suntem apostrofați, dar performanța cere rezistență la stres. Ce să facem, să jucăm cu porțile închise? Lumea vine și înjură când echipa joacă prost și ne încurajează când «partitura» noastră e una eficientă"** - a concluzionat bine, tehnicianul gazdelor. ● Poate n-ați știut, dar Ionuț Popa va fi primul antrenor arădean care va obține licența PRO, eliberată de Școala de Antrenori. Conform spuselor acestuia, anul viitor va face practica pe „Old Trafford", la Manchester United. Și noi, care credeam că la Milanello... ● Supărat, președintele UTA-ei, dl. Sandu Ion le mai oferă o șansă jucătorilor. Dacă și în partida cu „U" Cluj se vor comporta la fel ca la Deva ori cu Jiul acasă, mulți vor fi trecuți în „șomaj". Ultimatumul dat de președinte ar trebui să-i îngrijoreze pe Ștefeligă, Chitescu, Rădoi, Șumudică și cei care se mai simt cu „musca pe căciulă"...

Foto: Șt. Maryas

Sandu Ion (cu fața) merge în continuare pe mâna antrenorului Cuedan

Daniel Scridon

„Colonie" ineuană, la Salonta

Meciul dintre Liberty și Tricotaje, de sâmbăta trecută, a consemnat, aproape sigur, o premieră pentru fotbalul românesc. În primul unsprezece al gazdelor au evoluat nu mai puțin de șase jucători care au îmbrăcat tricoul alb-albastru al Ineului. Este vorba de Ibric, Vereș, Iambor, Halasz și C.Luca, Gh.Rus. Dintre aceștia, doar ultimul nu a fost la Tricotaje în ultimul sezon. Putem spune că la Salonta s-a format o adevărată colonie ineuană. ● Conducătorii „tricotorilor" au fost inspirați atunci când au făcut afacere cu Romvest, prin aducerea jucătorilor Nădăban, Cioară și Fritea. De două etape, cei trei au evoluții constant bune, cu specificația că Nădăban are mult talent și poate ajunge departe. ● Ineuanilor le-a fost frică de arbitraj, dar au avut dreptate doar în parte. Dacă lui Horia Abrudan i se poate reproșa doar acordarea unui cartonaș galben, lui Pavel, deși el a fost cel faultat, plus câteva decizii care nu au influențat rezultatul, asistentul Mirel Albon a fost exemplar. Singurul care a dezavantajat clar trupa lui Nagy și Bunaciu a fost Traian Marchiș, acesta semnalând două ofsaiduri inexistente, în momente când ineuanii erau scăpați spre poarta lui Petre. ● Frumoase eforturile lui Marius Vizer, care dorește să facă o bază sportivă cochetă, dar modernă, la Salonta. Stadionul este renovat și foarte curat, sala de sport e aproape gata, iar acum se lucrează la construirea unui teren cu gazon sintetic, care va avea tribune și nocturnă. ● Interesantă și amuzantă declarația lui Nicolae Kovacs, director sportiv, apoi director tehnic la Liberty, în doar câteva zile. „Nici eu nu știu ce sunt aici". De notat că Nicolae Kovacs este nepotul celebrului Ștefan Kovacs, marele antrenor al Ajax-ului din anii '70.

Leo Sfâra

Albe și negre

Despre proști și bunul simț

Prin curtea „Bătrânei Doamne" au mai trecut în ultimii ani fotbaliști cu o carte de vizită impresionantă. Ne trece prin minte, Jean Vlădoiu, un luptător prin definiție, care a fost un exemplu pentru mai tinerii săi colegi de la UTA, câtă vreme a stat la Arad. Nici unul nu și-a permis să ne facă proști ori bețivi, precum Șumudică. Ori să înjure antrenorul, indiferent de numele acestuia.

Pentru a vă face o imagine - dacă mai e nevoie - asupra caracterului jucătorului Șumudică, vă redăm trei mostre de exprimări „stilate", în tot atâtea ipostaze diferite: ***„Mai taci și tu în p... a mea și stai pe bancă"*** *(către antrenorul Dan Cuedan, care și-a permis să-i dea o indicație tactică) sau* ***„Vă las aici cu proștii voștri. Sigur ajungeți în C"*** *(la nervi, imediat după meci) ori* ***„Nu plec doar pentru că strigă la mine niște bețivani, care nici dinți în gură nu au"*** *(la rece, la câteva ore după joc).*

Tupeul „călușarului" depășește orice imaginație. Adică, noroc cu el, deșteptul, că altfel eram „condamnați" la matineu. Sau, poate, mai rău, se desființa UTA. A venit el, vedeta „de carton", să ne ofere „lecții" de bun simț tipic miticilor. Pentru că, vezi Doamne, ar fi renunțat la suta de mii de verzișori (oare, care proști - apropo, de acest cuvânt drag lui Șumi - i-au oferit atât?) are dreptul să jignească pe toată lumea. Pentru nesăbuința de a-i cataloga drept bețivani pe cei care plătesc biletul și suferă pentru această echipă, Șumi va avea parte, cu siguranță, de-un tratament special din partea suporterilor „alb-roșii".

La experiența și vârsta lui astfel de ieșiri nu mai pot fi „educate". Și prost să fi, îți dai seama, că în spatele jignirilor se ascunde neputința. Cât despre bunul simț al omului Șumudică nu are sens să mai vorbim...

Daniel Scridon

Campionatul Județean „Onoare"

SERIA A

Rezultatele etapei a VI-a: Stăruința Dorobanți - Mureșul Ususău 6-1, Glogovăț '99 - Lăstarul Miniș 4-0, Banatul Vinga - Mureșul Zădăreni 1-2, Șoimii Victoria Zăbrani - A. S. Fântânele 3-0, Unirea Șeitin - Progresul Pecica 2-0, A. C. Șagu - Voința Munar 1-2, Victoria Felnac - Inter Arad 5-2, Forest Oil Sâmpetru German - Vladimirescu 2003 1-1, Viitorul Tisa Nouă - Podgoria Ghioroc 3-2.

Clasament

1. Șeitin	6	5	1	0	21-4	16
2. Dorobanți	6	5	0	1	25-9	15
3. Vladimirescu	6	4	1	1	23-6	13
4. Felnac	6	4	1	1	20-12	13
5. Tisa Nouă	6	4	1	1	8-7	13
6. Zădăreni	6	4	0	2	17-11	12
7. Zăbrani	6	3	1	2	15-11	10
8. Sp. German	6	3	1	2	11-7	10
9. Munar	6	3	1	2	6-13	10
10. Glogovăț	6	2	2	2	12-11	8
11. Fântânele	6	2	1	3	9-8	7
12. Pecica	6	2	1	3	8-8	7
13. Ususău	6	2	1	3	12-18	7
14. Șagu	6	1	0	5	13-19	3
15. Vinga	6	1	0	5	5-11	3
16. Miniș	6	1	0	5	5-22	3
17. Inter	6	1	0	5	7-31	3
18. Ghioroc	6	0	2	4	6-15	2

Runda următoare, 18-19 septembrie: Ghioroc - Șagu, Pecica - Tisa Nouă, Vladimirescu - Șeitin, Fântânele - Sp. German, Zădăreni - Zăbrani, Miniș - Vinga, Ususău - Glogovăț, Inter - Dorobanți, Munar- Felnac.

SERIA B

Rezultatele rundei a VI-a: Viitorul Șepreuș - Mocirluța Vasile Goldiș 8-5, Victoria Seleuș - Crișul Alb Șicula 5-0, Victoria Lunca Teuz - Crișul Alb Buteni 8-2, S. A. Apateu - Național Sintea Mare 4-1(meci întrerupt în minutul 41, când echipa oaspete a părăsit terenul), Flacăra Țipari - Avântul Târnova 0-2, FAB Sântana - Lastra Moroda 8-1, Gloria Cermei - Șoimii Șimand 4-3, Viitorul Satu Nou - Cetate Dezna 5-2, Șoimii Tauț - Progresul Nădab 1-0.

Clasament

1. Lunca Teuz	6	5	1	0	29-7	16
2. Satu Nou	6	5	0	1	25-7	15
3. Șepreuș	6	5	0	1	24-12	15
4. Tauț	6	5	0	1	15-9	15
5. Țipari	6	4	1	1	18-7	13
6. Târnova	6	4	1	1	16-8	13
7. Seleuș	6	4	0	2	20-7	12
8. Apateu	6	3	0	3	15-15	9
9. Buteni	6	2	1	3	20-21	7
10. Sintea Mare	6	2	1	3	11-15	7
11. Sântana	5	2	0	3	15-14	6
12. Șimand	5	2	0	3	11-16	6
13. Dezna	6	1	2	3	13-22	5
14. Șicula	6	1	1	4	11-18	4
15. Cermei	6	1	1	4	10-21	4
16. Nădab	6	1	1	3	9-24	4
17. Mocirluța	6	1	0	5	17-27	3
18. Moroda	6	0	0	6	3-32	0

Jocul Crișul Alb Șicula - Viitorul Șepreuș din etapa precedentă, încheiat cu scoul de 4-2, a fost omologat cu rezultatul de 3-0 în favoarea echipei oaspete.

Etapa viitoare, 18-19 septembrie: Șimand - Satu Nou, Moroda - Cermei, Târnova - Sântana, Sintea Mare - Țipari, Buteni - Apateu, Șicula - Lunca Teuz, Mocirluța - Seleuș, Nădab - Șepreuș, Dezna-Tauț.

Un partener bun face toți banii!

www.peugeot.com.ro

Peugeot Partner Furgon. Sigur, de încredere și plin de avantaje.
Prețul pornește de la 8.647* de Euro la care se aplică din start o reducere de 1.000 de Euro! În plus, ai la îndemână un foarte bun sistem de finanțare pe 4 ani: avans - 1.150 de Euro, rată lunară - 164 de Euro, dobândă - 9,5% pe an și valoare reziduală 0.

PARTENERUL CELOR EXIGENȚI

Partner PEUGEOT

Ofertă valabilă până la 31 decembrie 2004.

AUTO SML - CONCESIONAR PEUGEOT
Micalaca 1 Est., Arad, tel.: 0257/27.87.38
* plus TVA

(3708362)

Viitorul aparține medicinei preventive

Controlul medical anual este deosebit de important pentru evaluarea stării de sănătate. Fiecare dintre noi ar trebui să-și viziteze medicul de familie cel puțin o dată pe an, pentru un examen clinic general și pentru efectuarea unor analize medicale, a unei electrocardiograme (dacă vârsta este peste 40 de ani) și a altor investigații medicale, la recomandarea medicului. Este mult mai simplu să ne tratăm de o boală depistată foarte devreme decât să ne pomenim în faza complicațiilor. Sunt oameni cărora le este teamă să meargă la medic, deoarece cine știe ce boală li se mai descoperă? Este greșit să gândim așa. Trebuie să fim curajoși și să facem orice ne stă în putere pentru a preveni bolile și a ne menține sănătoși.

Prevenția bolii prin metode de diagnostic inofensive

Regula de bază în medicină pe care trebuie să o respecte orice medic este: „NU DĂUNA". Știința medicală caută în permanență cele mai inofensive metode de diagnostic și cu un cost cât mai redus, care să poată fi aplicate pentru depistarea formelor precoce de boală și de monitorizare a stării de sănătate a populației. Una dintre aceste metode o constituie **termografia**.

Ce este termografia?

Există un aparat numit termograf cu ajutorul căruia se înregistrează repartizarea temperaturii pe suprafața corpului uman. Medicul obține „imaginea termică" a pacientului, analizează porțiunile de temperatură anormală și în baza lor deduce inflamarea sau dereglarea funcțiilor organelor și țesuturilor respective.

Pacientul necesită o pregătire minimă pentru examen termografic - o adaptare de 15-20 de minute la temperatura camerei și dezgolirea porțiunii respective a corpului cu 5-7 minute înainte de examinare.

Avantajele termografiei

- nu are efecte secundare asupra pacientului și nici asupra medicului
- cu ajutorul termografului se pot depista un număr mare de boli de diverse tipuri, de la boli simple până la cancer. Pot fi diagnosticate în jur de 150 de boli
- examenul termografic total durează aproximativ 15 minute - examinarea anumitor porțiuni ale corpului - chiar și mai puțin timp
- este o metodă vizuală. Ea permite obținerea informației în forma simplă și obișnuită ochiului. Termograma este interpretată de sistemul matematic al calculatorului.

Nu știu dacă în Arad sunt medici care dețin termografe și pot aplica această metodă de diagnostic precoce a bolilor. În cazul în care există îi rog să mă contacteze la telefon 228.522, pentru a putea informa ulterior cititorii. De altfel, am scris despre termodiagnostic, la solicitarea unei cititoare a paginii de sănătate.

Cacaoa trebuie consumată cu măsură!

Se obține din fructele Arborelui de Cacao, originar din Venezuela și Mexic. Cacaoa conține teobromină (dimetilxantină), substanță care ca și cofeina are capacitatea de a mări ritmul cardiac și de a stimula activitatea sistemului nervos central. De aceea, ea trebuie consumată în cursul zilei și nu seara. Cacaoa conține acidul oxalic, cu un potențial mare de complexare care afectează metabolismul tuturor macro - și microelementelor. Acidul oxalic scade coeficientul de utilizare a calciului de către organism. Din acest motiv, cacaoa și toate preparatele pe bază de cacao (ciocolată etc.) trebuie consumate cu măsură de către copiii care sunt în creștere și au nevoie de calciu, de persoanele în vârstă, predispuse la decalcifiere, de mamele care alăptează, precum și în toate cazurile în care dieta este săracă în lapte și brânzeturi.

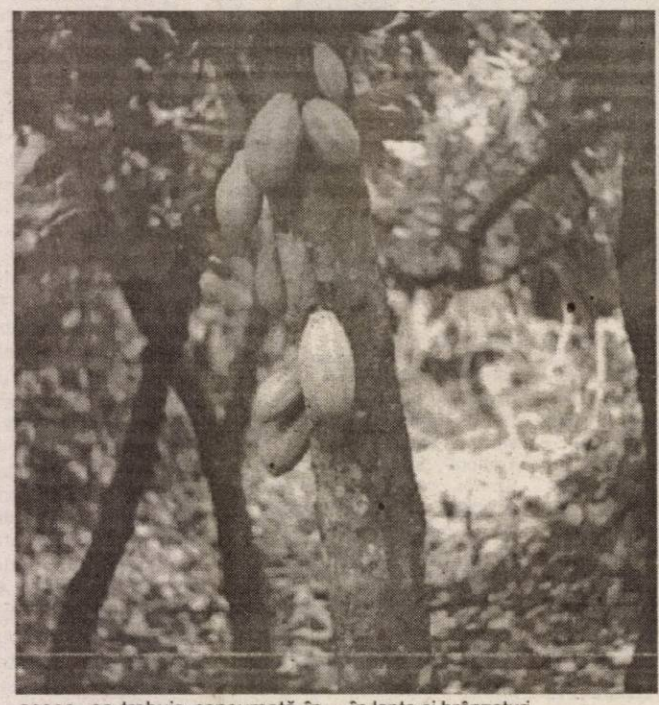

De asemenea, cacaoa este contraindicată în litiaza oxalică.

Pe de altă parte, cacaoa conține și substanțe antioxidante, cu efect anticancerigen.

În concluzie, cacaoa este recomandată în cadrul unui regim alimentar echilibrat, în cantități reduse.

Medicul vă răspunde!

■ **J. D., 51 ani, Arad.** Depistarea diabetului zaharat la debut nu poate fi făcută doar cu simpla evaluare a glicemiei (zahărului din sânge), fiind necesară folosirea metodelor de supraîncărcare cu glucoză. Principiul lor se bazează pe urmărirea variațiilor valorilor glicemiei, după ce organismul a primit o cantitate mare de glucoză. Metoda utilizată de Asociația Americană a Diabetului, o metodă de diagnostic individual, constă într-o încărcare cu glucoză de 40 g/m2 de suprafață corporală. Glicemia este măsurată imediat după ingestia glucozei, apoi din jumătate în jumătate de oră, timp de trei ore. La o persoană sănătoasă glicemia rămâne inferioară valorii de 185 mg% după o oră, celei de 145 mg% după 2 ore și celei de 105 mg după 3 ore.

Această probă este valabilă numai după îndeplinirea unor condiții de către persoana examinată (un anumit regim alimentar, lipsa efortului fizic și a unei afecțiuni acute intercurente). OMS interpretează rezultatele simplu, fiind considerată diabetică orice persoană a cărei glicemie pe nemâncate este mai mare de 126 mg% și care la două ore după proba de încărcare cu glucoză, are valori ale glicemiei mai mari de 200 mg%.

Dumneavoastră vi s-a spus că aveți o intoleranță la glucoză. Acest lucru înseamnă că ați obținut niște valori intermediare ale glicemiei care nu pot fi încadrate nici la cele normale dar nici la cele ale unui diabetic. Persoana cu intoleranță la glucoză trebuie supravegheată atent, fiindcă în multe cazuri poate deveni diabetică. Prin urmare, trebuie să evitați zahărul (îl înlocuiți cu zaharina) și să consumați cu măsură alimentele bogate în glucide. Trebuie să țineți legătura cu medicul de familie și medicul diabetolog.

■ **A.M., 39 ani, Arad. Inozitolul** este o vitamină hidrosolubilă ce se găsește sub formă de **fitină** în plante. Împreună cu colina, inozitolul previne încărcarea grasă a organelor (ficat, inimă, rinichi, artere), mobilizând lipidele respective. De asemenea, este util pentru creșterea și supraviețuirea celulelor din măduva osoasă, pentru hrănirea celulelor cerebrale și are rol vital în creșterea părului. Inozitolul se găsește în polen, miere, nuci și citrice.

Pagină realizată de dr. Maria Filimon

Remedii naturiste

♦ **maceratul de lămâie**, preparat dintr-o lămâie întreagă, zdrobită împreună cu semințele ei și ținută la macerat timp de două ore, după ce se strecoară prin stoarcere și se îndulcește cu miere, dă rezultate bune ca vermifug; se bea seara, la culcare.

♦ **uleiul de măsline** în amestec cu usturoi răzuit, e recomandat sub formă de frecții contra algiilor reumatismale, a nevritelor și entorselor. Se folosește o căpățână de usturoi, pisată, la 200 ml ulei de măsline. Se lasă la macerat 2-3 zile.

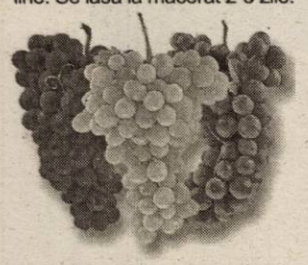

♦ **sucul de struguri** este recomandat, în uz extern, pentru tratarea acneei. Se tamponează fața cu o vată îmbibată în suc de struguri și se lasă 10

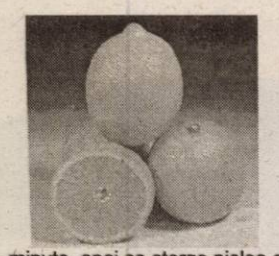

minute, apoi se șterge pielea cu apă călduță în care se presară un vârf de cuțit de bicarbonat de sodiu. Pe cale internă se recomandă tinctura din frunze de nuc, 15 picături de 3 ori pe zi.

♦ **contra aftelor** se recomandă gargară cu suc de lămâie amestecat cu miere și apă fiartă și răcită. (Aftele sunt ulcerații dureroase ale mucoasei bucale, cu un contur regulat, de culoare galben-cenușie, înconjurate de un halou roșu).

♦ **persoanelor cu anemie** li se recomandă infuzia din fructe de cătină (o linguriță de fructe zdrobite la 200 ml apă clocotită; se infuzează până la răcire). Se beau 3 căni pe zi. Dintre fructele bogate în fier amintim: alunele, migdalele, nucile, castanele comestibile, măcesele, coacăzele, piersicile, gutuile, nucile, zmeura, afinele, caisele, prunele, strugurii etc. Fructele uscate (prune, smochine, curmale, caise etc.) sunt foarte bogate în glucide și fier.

♦ **în bronșita cronică** (vorbim de o bronșită cronică numai în situația în care bolnavul tușește și expectorează cel puțin 3 luni pe an, fenomenul repetându-se timp de doi ani sau mai mult), se indică:

- decoct din fructe de porumbar (porumbele) - 2-3 pahare pe zi

- decoct din semințe de gutui, 2-3 pahare pe zi
- suc de afine cu miere, în părți egale, 3 linguri pe zi
- smochine uscate sau curmale, înmuiate în apă, 8 ore; lichidul se încălzește și se consumă împreună cu fructele.

Speranțe în lupta împotriva maladiei Parkinson

Un grup de cercetători americani au reușit să creeze, pornind de la celule-sușă embrionare, neuroni umani capabili să secrete o substanță chimică deficitară în cazul maladiei Parkinson, ceea ce se speră să ducă la stabilirea de noi terapii în ajutorul bolnavilor.

Cercetătorii conduși de dr.Lorenz Studer, de la laboratorul de celule-sușă și biologie tumorală Sloan-Kettering Cancer Center din New York, au demonstrat pentru prima oară in vitro că evoluția celulelor-sușă prelevate de la embrioni umani poate fi dirijată astfel încât să rezulte neuroni producători de dopamină.

Succesul ghidării procesului de specializare /"diferențiere"/ a celulelor-sușă embrionare, din care se formează toate varietățile de celule ale organismului uman, reprezintă una din mizele majore ale folosirii lor în scopuri terapeutice, cum ar fi sub formă de grefe.

Clinica PROCTOLINE tratează folosind metode moderne:

HEMOROIZI
și
FISURI ANALE

• Fără pregătire preoperatorie
• Fără operații
• Fără internare
• Fără afectarea vieții private

Informații și programări: ☎ Timișoara: 0256-221219
www.proctoline.ro

PROCTOLINE
CENTRUL MEDICAL PROCTOLOGIC
(c.785/2003)

Arad, DN 7 Km 550, OP 8, CP136
Tel: 0257-216.836, Fax: 216.835

S.C Anton Industries S.R.L.
Angajează

- Personal secția tricotaje (muncitori linie, remaiat, control, operator calculator-obligatoriu cunostinte operare PC si lb. italiană)
- Personal secția ambalat-călcat
- Personal secția confectii (masini speciale si simple)
- Programator departament design(cunostinte PC - limba italiană avantaj)
- Economist (obligatoriu cunostinte operare PC si limba italiană)
- Referent import-export(obligatoriu cunostinte operare PC si limba italiană)

Asigurăm salarii atractive, transport gratuit, bonuri de masă, decontarea abonamentelor de transport.

Informatii suplimentare se obtin la Tel : 216.836 sau la sediul firmei Calea Aurel Vlaicu nr. 291 (Zona Industrială)

(c.96/2004)

s.c. Polaris Holding S.R.L.

CUMPĂRĂ TEREN ÎN SUPRAFAȚĂ DE 1 HA DE PREFERINȚĂ LA PERIFERIA ORAȘULUI CU UTILITĂȚI

(curent electric, canalizare, apă, eventual gaz metan) în vederea construirii unei stații de selectare a materialelor reciclabile.

Tel: 0257/368.677; 0788.800.251.

(c. 218/2004)

Hotel Continental ASTORIA Arad

Continental Hotels Romania

ÎNCHIRIAZĂ SPAȚII pentru aerobic, saună, fitness.

Informații la sediul unității sau la tel. 20.64.05.

(0787909)

ÎNCHIRIEM

- **Aradul Nou str. Bicaz nr. 1-5** **tel. 0257-288.803**
  - hală producție 1000 mp
  - hală producție 480 mp
  - hală producție 206 mp
- **Str. Horia nr. 7: birouri etajul I** **tel. 0257 - 253.249**
- **Calea 6 Vânători nr. 55** **tel. 0257 - 289.083**
  - garaj 70 mp
  - hală cu rampă acces cale ferată 200 mp
  - depozite 233 mp x 2 buc - etaj II
  - depozite 233 mp x 2 buc - etaj III
- **Piața UTA:** hală 95 mp
- **Sere - Grădiște:** hală 180 mp, etaj I
- **Lipova:** spații comerciale: 160, 147 și 170 mp zona Intim

Relații tel: 0722-253.173; 0257 - 270.540.

(c. 790/2004)

Cu un aspect de invidiat, parchetul laminat KAINDL – Austria răspunde pretențiilor tale estetice, tehnice și practice (rezistență la uzură și umiditate, facilitatea sistemului de imbinare fără adeziv - SNAP) și îți transformă casa într-un mic paradis.

Acum aveți parte de o largă varietate de decoruri și accesorii, toate la un raport calitate/preț fără concurență.

Vă stăm la dispoziție și pentru consultanță tehnică de specialitate. Parchetul KAINDL – calitate garantată de cel mai mare producător din Europa.

KAINDL FLOORING

importat de Finnforest romania

distribuit de SC GI MOTOR SRL
Str. Eftimie Murgu 87
tel: 256.243/214.800

(3708307)

Siguranța casei tale este neprețuită! De fapt, o poți avea la un preț foarte mic!

ARDAF te invită să participi la promoția Anul asigurărilor de locuințe CĂMINUL ARDAF

Încheie la ARDAF în perioada 12.04.2004-12.04.2005 orice din polițele de asigurare:

- **CĂMINUL STANDARD** cel mai accesibil produs de asigurare a locuinței
- **CĂMINUL** cel mai popular produs de asigurare a locuinței și a bunurilor
- **ASISTENȚA MEDICALĂ ÎN STRĂINĂTATE** cea mai importantă protecție când ești departe de casa ta

și participi la două trageri la sorți organizate de **ARDAF** în 12 octombrie 2004 și 12 mai 2005 la care poți câștiga aparatură electrocasnică pentru căminul tău.

Cât plătești pentru asigurarea locuinței?
0,1% din valoarea casei tale

Prima achitată/an:	20	30 ...	200 EURO
Suma asigurată: (Valoarea locuinței)	20.000	30.000 ...	200.000 EURO

Riscuri asigurate: incendiu, trăsnet, explozie, inundație, alunecări de teren, cutremur etc.

Cât plătești pentru asigurarea locuinței și a bunurilor?
0,15% din valoarea casei și a bunurilor tale

DACĂ VREI, poți include în Polița CĂMINUL și asigurarea de avarii a autoturismului CASCO, la care ai o reducere de 10%

GRATUIT din partea ARDAF primești:
- asigurarea de răspundere civilă pentru pagube produse terților persoane
- asigurarea de accidente a membrilor familiei

NOU! Conform Codului Fiscal 2004, din venitul impozabil se scad sumele achitate ca prime pentru ASIGURAREA LOCUINȚEI, în limita valorii de 200 EURO/an

www.ardaf.ro

SEDII: ARAD, STR. I.C. BRĂTIANU nr. 6-8 INEU, STR. REPUBLICII nr. 45
SEBIȘ, STR. PARCUL INDEPENDENȚEI nr. 17 B

(c.431/2004)

Primăria comunei Șiria

SOLICITĂ OFERTE DE PREȚ
în vederea achiziționării unei Autobasculante tip Irak de 16 tone.
Telefon 0742.045.567 sau fax 531.449. (3708559)

ROSKO TEXTIL

Rosko Textil este unul dintre cei mai importanți investitori din județul Arad. Filială a unei companii multinaționale din domeniul textil, Rosko se află în căutarea unor persoane dinamice, ambițioase și serioase în vederea dezvoltării locației din Zona Liberă Curtici.

Angajăm urgent CONFECȚIONERI TEXTILE

Cerințe:
- Experiență de minim 3 ani sau calificare în domeniul confecții textile;
- Persoane dinamice și serioase;
- Abilități de lucru în echipă și capacitate de învățare rapidă;

Societatea oferă:
- condiții de lucru optime
- salarizare atractivă
- tichete de masă
- asistență medicală gratuită
- transport gratuit pe o rază de 30 km, din cca. 16 localități

Cei interesați sunt rugați să se deplaseze la sediul societății Rosko Textil S.R.L., care se află în **Zona Liberă Curtici** pentru a depune cerere de angajare la **Departamentul Resurse Umane**.

Pentru relații suplimentare ne puteți contacta la următoarele numere de telefon:
208.626; 208.627; 208.676; mobil: 0742.106.075.; 0722.326.389. (3708553)

ANIVERSĂRI

„LA MULŢI ANI!"
pentru
ADA şi CSIMEA BUBULICI.
Cu multă iubire, mami, tati şi bunicile. (29044)

MATRIMONIALE

AGENŢIA de INTERMEDIERE „DEINETRAUMFRAU" intermediază CĂSĂTORII şi PRIETENII între FEMEI din ROMÂNIA şi BĂRBAŢI din GERMANIA. Pentru informaţii su-naţi la 275851 sau 0743.916.713. Nu vă costă nimic. (29023)

VÂNZĂRI APARTAMENTE O CAMERA

Vând garsonieră, lavabil, termopane, mobilat, frigider, decomandat, et. II, Calea 6 Vânători, 11.900 Euro. Telefon 0743.935.272. (1171, UTA)

Vând garsonieră cf. 3, zona Fortuna, et. 3, 4.500 Eu. Telefon 0722.344.621. (28817)

Vând sau închiriez garsonieră, confort I, mobilată, contorizată, Micălaca, Miorița. Telefon 262466. (29071)

Vând apartament 1 cameră + dependințe, bl. A9, sc. C, ap. 4, Fortuna. Telefon 0722.839.336. (UTA, 1202)

VÂNZĂRI APARTAMENTE DOUĂ CAMERE

Vând apartament 2 camere, bucătărie 4/4, bloc cărămidă, 75 mp, încălzire proprie pe gaz, în Vladimirescu, garaj, 17.500 Eu, negociabil. Telefon 0745.479.513. (28772)

Vând apartament 2 camere, decomandat, 65 mp, parter Alfa, strada principală, posibil priva-tizare, 23.000 Eu. Telefon 0722.226.333. (28864)

Vând apartament 2 camere, central, decomandat, parter înalt, preţ 29.800 Eu. Telefon 0723.199.579. (28549)

Vând apartament 2 camere, Fortuna, semidecomandat,preţ 17.000 Eu. Telefon 0257-210464, 0788.466.797. (28861)

Vând apartament 2 camere, parter, Podgoria. Telefon 0257-210464, 0788.466.797. (28861)

Vând apartament 2 camere, etaj intermediar, preţ 28.500 Eu, UTA. Telefon 0257-210464, 0788.466.797. (28861)

Vând apartament 2 camere, parter înalt, zona Romanilor, preţ 25.000 Eu, negociabil. Telefon 0257-210464, 0788.466.797. (28861)

Vând apartament 2 camere, vedere pe mal, zona 300, etaj intermediar. Telefon 0257-210464, 0788.466.797. (28861)

Vând apartament 2 camere, la casă, zonă centrală, 100 mp, preţ 21.500 Eu. Telefon 0257-210464, 0788.466.797. (28861)

Vând apartament 2 camere, str. T. Vladimirescu 41-43, et. I, ap. 5, Telefon 416382. (28856)

Vând apartament 2 camere, bucătărie, cămară, hol, baie, la casă în curte, posibil privatizare, birou, cabinet, zona Tumu de Apă. Telefon 0723.708.344. (29033)

Vând apartament la curte, Legea 112, spaţios, 70 mp, vis-a-vis de Poliţie, preţ 20.000 Euro. Telefon 281984; 461733. (29073)

Vând 2 apartamente, Legea 112, parter, ultracentral, bun locuinţă, sediu, cabinet, 35.000 Euro. Telefon 213192; 0722.257.403; 0788.253.364; 0741.253.364. (29083)

Vând apartament 2 camere, bucătărie, baie, balcon, confort I, etaj I, Alfa, 27.000 Euro, negociabil. Telefon 285533; 0745.707.288. (29088)

Vând apartament central + demisol, 40.000 Eu, negociabil. Telefon 289544, 0740.249.544. (29114)

Vând apartament 2 camere, 67 mp, etaj intermediar, 26.500 Eu, negociabil. Telefon 289544, 0740.249.544. (29114)

Vând apartament 2 camere, cf. I, Calea Romanilor, 25.500 Eu, negociabil. Telefon 289544, 0740.249.544. (29114)

Vând apartament 2 camere, în Vlaicu, et. 1/4, 20.500 Eu, negociabil. Telefon 289544, 0740.249.544. (29114)

Vând apartament 2 camere, Vlaicu, et. 2/4, geam la baie, glet, lavabil, balcon, 21.500 Eu. Telefon 251992, 0723.722.297, 0744.396.233. (29134)

Vând apartament 2 camere, zona 300, et. 4, decomandat, 71 mp, bl. 305. Telefon 212128, 0744.589.870. (29149)

Vând apartament 2 camere, decomandat, 72 mp, parter/4, boxă, dependinţe, canalizare separată, ideal pentru locuit sau spaţiu privatizare, în Vlaicu, la „Z". Telefon 289511. (UTA, 1209)

VÂNZĂRI APARTAMENTE TREI CAMERE

Vând urgent apartament 3 camere, etaj 3, ultracentral, asociaţie, garaj, pivniţă, contorizat, 65.000 Euro. Telefon 276220. (28971)

Vând apartament 3 camere, 100 mp, decomandat, preţ 27.500 Eu. Telefon 0257-210464, 0788.466.797. (28861)

Vând apartament 3 camere, etaj intermediar, zona 200 Micălaca, preţ 31.000 Eu, negociabil. Telefon 0257-210464, 0788.466.797. (28861)

Vând apartament 3 camere, decomandat, vedere pe 2 părţi, st - 107 mp, zona Vlaicu, preţ 32.000 Eu, negociabil. Telefon 0257-210464, 0788.466.797. (28861)

Vând apartament 3 camere (schimb cu casă în Arad), 114 mp, termotecă, etaj 3, Confecţii. Telefon 0741.051.562; telefon 263194, seara. (28663)

Vând apartament 3 camere, decomandat, 2 băi, 2 balcoane, îmbunătăţit, aer condiţionat,boxă, Micălaca 200. Telefon 0745.119.778. (29105)

Vând apartament Samantha, trei camere, de urcare, palier II, amenajări deosebite, mobilă occidentală. Telefon 0744.784.443; 0744.928.605. (29129)

Vând apartament 3 camere, et. 5/8, 115 mp, 3 balcoane, amenajat, bloc cu încălzire centrală proprie, Vlaicu, 40.000 Eu. Telefon 289544, 0740.249.544. (29114)

Vând apartament 3 camere, et. 4, Vlaicu, aranjat, 78 mp, 26.000 Eu. Telefon 289544, 0740.249.544. (29114)

Vând apartament 3 camere, et. 3/4, Vlaicu, 24.000 Eu, negociabil. Telefon 289544, 0740.249.544. (29114)

Vând apartament 3 camere, central, et. 4/4, 30.000 Eu, negociabil. Accept credit ipotecar. Telefon 0722.979.890; 0257-280529. (29129)

Vând apartament 3 camere, zona 300, decomandat (303), parter + boxă, 85 mp. Telefon 212128, 0744.589.870. (29149)

Vând apartament 3 camere, Miorița, 20.000 Eu. Telefon 0743.034.913. (29154)

VÂNZĂRI APARTAMENTE PATRU CAMERE

Vând apartament 4 camere, 120 mp, Vlaicu, vedere pe 2 părţi. Telefon 0257-210464, 0788.466.797. (28861)

Vând apartament 4 camere, etaj 2/4, Vlaicu, semidecomandat, parchetat, contorizat (apă, încălzire), 2 balcoane, neîmbunătăţit, loc pentru joacă, interfon, piaţă la 70 metri, 26.000 Euro, negociabil. Telefon 0257/ 245240, seara; 0726.250.516. (28972)

Vând apartament 4 camere, UTA, 127 mp, et. 3/4 + garaj, 36.500 Eu. Telefon 289544, 0740.249.544. (29114)

Vând apartament 5 camere, Micălaca, zona 200, 2 băi cu vană, parter, 120 mp, ideal privatizare. Telefon 0742.318.112, 0257-263301. (29136)

VÂNZĂRI CASE

Vând urgent casă nouă, Grădiște, str. I. Mureșan. Telefon 0745.634.885; 0766.673.531. (28263)

Vând în Păncota casă cu grădină mare. Telefon 0726.014.539, 0742.218.693. (27833)

Vând casă în Păncota, str. Calvariei, preţ avantajos. Telefon 0788.467.896. (28199)

Vând casă, localitatea Dorobanţi + loc de casă. Telefon 0257-535108; 0257-535128. (28674)

Vând casă central, utilităţi, singur în curte, intrare auto. Telefon 0721.587.910 sau 228711 după ora 17. (28765)

Vând casă Aradul Nou, 5 camere, gaz, apă, garaj, curte mare. Telefon 0766.722.173, 0744.899.046. (28426)

Vând casă localitatea Sâmbăteni nr. 440B, compusă: 3 camere, spaţ, coridor mare, intrare mică, preţ 18.000 Eu, negociabil. Telefon 0743.912.303. (28805)

Vând casă în Cartierul Funcţionarilor. Telefon 0723.226.583. (28510)

Vând casă mare, renovată, în stil occidental, zonă centrală, teren 1.100 mp, Sântana, 55.000 Eu. Telefon 0722.381.765. (28889)

Vând casă Micalaca, Calea Radnei, preţ 120.000 Euro. Telefon 219292. (28980)

Vând casă în comuna Almaș, 5 camere, suprafaţa 2.880 mp, preţ 7.200 Eu. Telefon 228411. (28549)

Vând conac boieresc, toate utilităţile, 3.496 mp parc şi grădină. Telefon 0257-287458, 0723.492.848. (28537)

Vând, în Ineu, casă tip vilă, parţial finisată, grădină. Telefon 511655, 0721.206.268. (Ineu, 262)

Vând casă, Moneasa - sat. Telefon 276220. (28971)

Vând casă mare, în CURTICI, 4 camere, baie, bucătărie. Telefon 464905, 0742.266.389. (28513)

Vând vilă P+E+M, toate utilităţile, construit 280 mp, teren 2.000 mp, Fântânele, zona rezidenţială. Telefon 0257/456322; 0726.705.274. (28655)

Vând casă mică în construcţie, Sânicolaul Mic, str. Clopotului nr. 135, curent trifazic. Informaţii Zădăreni nr. 404. Telefon 0722.705.793. (28754)

Vând vilă P+2, Aradul Nou, 2.000 mp, sală conferinţă, utilităţi multiple, toate facilităţile, (perfect pentru hotel) lângă şoseaua Arad-Timişoara, 230.000 Eu. Telefon 0722.344.621. (28788)

Vând casă Păncota, str. Gării 8, 2.500 mp (excelent pentru firmă). Informaţii 0257-282086. (28425)

Vând casă 3 camere, dependinţe, grădină 1.200 mp, strada Şagu nr. 46. Informaţii telefon 256854, orele 18-21. (28846)

Vând casă centrală, în Măderat, preţ 8.000 Euro. Telefon 0788.467.896. (29045)

Vând vilă cu etaj, recent terminată + grădină 500 mp, Aradul Nou. Telefon 0740.137.002. (29069)

Vând casă în cartierul Alfa, lângă balastieră. Telefon 214428; 0727.122.361. (29077)

Vând urgent casă modernă, mansardă, str. Progresului 52, 86.000 Euro, accept credit ipotecar. Telefon 276782; 0744.216.707. (29085)

Vând vilă Romanilor, teren 288 mp, 140.000 Euro. Telefon 213192; 0722.257.409; 0788.253.364; 0741.253.364. (29083)

Vând casă + 1.300 mp teren, Curtici, alăturat 3,5 ha teren arabil, ieşire la şosea. Telefon 0745.918.262. (29089)

Vând casă în comuna Fântânele. Informaţii telefon 0724.586.905. (29092)

Vând casă Ineu, str. B. Lăutaru nr. 14, 11.000 Euro, negociabil. Telefon 212200. (29094)

Vând casă nouă, 5 camere, toate utilităţile, 900 mp, 140.000 Euro. Telefon 0745.370.916. (29108)

Vând casă 5 camere, în Grădiște, fs - 48 ml, pe 2 părţi, 53.500 Eu, negociabil. Telefon 289544, 0740.249.544. (29114)

Vând casă cu anexe şi livadă pe D.N.7, în apropiere de oraşul Lipova, preţ negociabil. Telefon 0257-218069, 0721.083.168.

Vând casă în Vladimirescu, 3 camere, termotecă, început mansardă, 38.000 Eu, negociabil. Telefon 289544, 0740.249.544. (29114)

Vând vilă, construcţie nouă, în Aradul Nou, Mureşel, D+P+M + piscină săpată, termopan, finisată, 600 mp. Telefon 289544, 0740.249.544. (29114)

Vând casă 4 camere, Sânleani, 1.700 mp, renovată ultramodern, 85.000 Eu. Telefon 0726.283.603. (29128)

Vând casă 4 camere, central, singur în curte, 470 mp, 105.000 Eu. Telefon 0726.283.603. (29128)

Vând casă în comuna Șeitin. Telefon 415481. (29168)

Vând casă 2 camere şi dependinţe, suprafaţa 1.500 mp. Informaţii telefon 0744.142.035. (29160)

VÂNZĂRI SPAŢII

Vând sau închiriez SPAŢIU COMERCIAL MICĂLACA, bl. 603, 100 mp, vad comercial perfect, 62.000 Eu. Telefon 0722.344.621. (28788)

Vând/închiriez CLĂDIRE, 500 mp, ideal PRODUCŢIE, DEPOZITARE, accept variante schimb. Telefon 0744.248.269. (28633)

Vând GHERETĂ 14 mp, Piaţa Spitalului, vad comercial excelent. Telefon 0722.493.709, 0722.837.714. (29096)

Vând FERMĂ utilată complet PECICA-NĂDLAC, 100.000 Eu, negociabil. Telefon 289544, 0740.249.544. (29114)

VÂNZĂRI TERENURI

Vând grădină 2.098 mp, în Săvârşin (Valea Trăuaşului). Telefon 218185; 0723.528.692. (28644)

Vând teren, 900 mp, cu căsuţă, preţ 70 Euro/mp, negociabil, str. Tabacovici nr. 31. Telefon 286545 sau 0723.452.848. (29067)

Vând teren pe centură, zonă industrială, 7.600-70.000 mp, preţ bun. Telefon 213192, 0722.257.409, 0788.253.364, 0741.253.364. (29083)

Vând teren intravilan, 20.000 mp şi la parcele 1.000 mp - 13.500 Eu, negociabil. Telefon 0745.239.544. (29114)

Vând teren, zona UTA, teren centru Gai. Telefon 0257-251885, 0722.253.236, 0745.857.578. (29117)

VÂNZĂRI AUTO

Vând Dacia 1310, an 1987, CIV, numere noi, 400 Euro. Telefon 0744.133.095; 0257/286211. (29063)

Vând camionetă Mercedes MB 100, Diesel, înmatriculată PF, 5.900 Eu. Telefon 0788.431.443. (28915)

Vând Renault 19 Chamade Diesel, an 1990, nerulat în ţară, înscris persoană fizică, aspect deosebit, 3.500 Euro: Telefon 0722.353.495; 0745.245.121. (28660)

Vând Dacia Berlină, albastru indigo, 1998, 2.100 Euro, negociabil. Telefon 0745.708.399; 231686. (28674)

Vând Super Nova culoare albastră, an fabricaţie 2002. Informaţii telefon 0744.477.113. (124, Sântana)

Vând AUDI A6, 2,5 TDi, an fabricaţie 2002, gri metalizat, 70.000 km, 20.200 Eu, negociabil. Telefon 0722.979.878.

Vând Raba 16 to, ARO 243, plug PP3, tractor U650. Telefon 357905, 0744.778.454. (Criș, 389)

Vând Dacia 1310, albastru metalizat, 1995, 1.600 Eu, stare foarte bună. Telefon 0726.388.978, 241019. (28865)

Vând motor Trabant reparat capital. Telefon 0741.102.948. (28989)

Vând tractor U650, cu plug, înmatriculat. Telefon 260208, 0742.742.948. (28800)

Vând RENAULT CHAMADE Diesel, 1991, unic proprietar, roşu, 2.950 Eu, negociabil. Telefon 0723.375.677, 0743.063.989. (28746)

Vând disc 2.2 nou, pe rulmenţi, 1.000 Euro. Telefon 0740.229.998. (28748)

Vând Renault Clio 1.100 cmc, 1996, stare bună, neînmatriculabil, preţ 800 Eu, negociabil. Telefon 0745.614.771, 534219. (28746)

Vând Jawa 49 cmc, stare foarte bună, nu necesită permis, preţ 270 Eu, negociabil. Telefon 0745.614.771, 534219. (28743)

Vând scuter Suzuki-Puch, stare f. f. bună, 49 cmc, nu necesită permis, preţ 370 Eu, negociabil. Telefon 0745.614.771, 534219. (28743)

Vând Ford Mondeo, an 1995, 1.8-16V, benzină, toate utilităţile, preţ 5.800 Eu, negociabil. Telefon 0727.130.248. (28863)

Vând Mercedes C180, an 1995, klimatronic, dublu airbag, proprietar, stare excepţională. Telefon 0724.249.850. (29024)

Vând Audi 80 (B4) 1,9 TDI, impecabil. Telefon 0722.747.399. (29048)

Vând Opel Corsa 1,2 benzină, 1995, stare excelentă, negociabil. Telefon 0744.565.723. (29072)

Vând Dacia Break, culoare gri metal, an 1997, 48.600 km, sistem alarmă, bord CN, preţ negociabil. Telefon 232983, orele 19-22, 214366 orele 9-17. (29078)

Vând combină John Deere 430, masa de 2,80m, cu echipament floarea soarelui, stare de funcţionare. Telefon 0743.978.578. (29079)

Vând (schimb) Dacia stare perfectă, neînmatriculată, 450 Eu. Telefon 0740.125.730. (29093)

Vând microbus VW Transporter, 9 locuri, înmatriculat, din 86, stare perfectă, preţ 2.650 Eu, negociabil sau schimb cu papuc 5 locuri. Telefon 0745.489.918. (29097)

Vând Dacia 1310, gri carbon, din 98, bord CN, turelă, torusuri, alarmă, impecabilă, preţ 2.150 Eu, negociabil. Telefon 0745.674.736. (29097)

Vând Dacia 1310, din 97, bord CN, impecabilă, preţ 1.900 Eu, negociabil. Telefon 0745.489.918. (29097)

Vând Dacia Break, an 2000, albă, piese Dacia Break, an 1988, remorcă Salonta şi piese VW Golf 2. Telefon 288172, 0723.627.678. (29106)

Vând Daewoo Leganza 2000, full options, 7.750 Eu. Telefon 0744.568.807. (29113)

Vând urgent tractor U650M, stare bună de funcţionare, neînmatriculat. Sântana, str. V. Alcsandri nr. 6. (129, Sântana)

Vând Dacia 1307, dublă cabină, acoperiș fibră, an 2001, stare perfectă, 4.000 Eu. Telefon 0723.343.991. (29118)

Vând urgent BMW 520i, model 91, multiple opţiuni, persoană fizic, preţ 3.900 Eu, negociabil. Telefon 0741.461.103, 0724.158.112. (29120)

Vând tractor U650, stare de funcţionare şi combină C14. Telefon 0744.788.194. (29119)

Vând Opel Astra Caravan 1,6 Ecotec, 16V, 1995, cu opţionale şi alarmă. Telefon 0745.305.299. (29116)

Vând maşină BMW 316i, 1.895 cmc, an fabricaţie 2000, cu faruri Kenon, climatronic, 6 ARB, ASC, jenţi 17 ţoli, 98.000 km reali, roţi iarnă, cu carnet service, preţ 12.500 Eu. Telefon 0726.197.109. (29169)

Vând Renault 19 Chamade 1,4 benzină, stare foarte bună, an 1991, preţ negociabil 3.600 Eu. Telefon 0744.555.460, 0257-276371, 240267. (UTA, 1203)

Vând Dacia papuc, 1998, izotermă, 2.500 Eu, negociabil. Telefon 254832. (UTA, 1206)

Vând Dacia Supernova Rapsodie, an fabricaţie 2001, culoare bej mahon, 69.000 km, preţ 3.100 Eu. Telefon 0722.601.697. (29170)

Vând autoturism Dacia 1310, an 1987, în stare bună, preţ 1.000 Eu, negociabil. Telefon 256424, 0742.825.665. (29160)

VÂNZĂRI ELECTRO

Vând TELEVIZOARE COLOR, începând de la 1.500.000 lei. GARANŢIE 1 an. Telefon 287404, 0744.397.403. (28887)

Vindem CASE MARCAT FISCALE, consumabile, CÂNTARE ELECTRONICE, str. Vicenţiu Babeş, nr. 22 A. Telefon 211211, 281188. (c, 2044)

Vindem CASE MARCAT FISCALE, CÂNTARE ELECTRONICE, CONSUMABILE, strada I. L. CARAGIALE nr. 22. Telefon 272727; 282829. (28279)

Vând CÂNTARE electronice şi mecanice, CASE de MARCAT. Telefon 281020. (28372)

Vând TV COLOR, MAŞINĂ AUTOMATĂ DE SPĂLAT, foarte ieftin şi garanţie. Telefon 275277. (22023)

Vând CONGELATOR, COMBINĂ FRIGORIFICĂ şi FRIGIDER, foarte ieftin şi garanţie. Telefon 275277. (22023)

Vând CASE MARCAT FISCALE, CÂNTARE ELECTRONICE, str. Stânjenel 6. Telefon 279702. (28218)

Vând combină frigorifică, stare bună, 3.000.000 lei. Telefon 282276; 0740.810.003. (29026)

NOU! Rate, fără bancă, fără dobândă, fără avans, fără girant, facilităţi MARI pentru PENSIONARI şi AGRICULTORI. Oferim TELEVIZOARE COLOR; MAŞINI DE SPĂLAT; FRIGORIFICE CASNICE, ANVELOPE, MOBILIER LA COMANDĂ. Arad, Calea Radnei 225. Telefon ARAD 259339, 0744.706.321, LIPOVA 563027. (28411)

Vând la PREŢURI FOARTE MICI şi NEGOCIABILE: MAŞINI de SPĂLAT AUTOMATE, TV COLOR, COMBINE FRIGORIFICE, CONGELATOARE, FRIGIDERE, LĂZI, VITRINE. Calea Radnei 225. Telefon 259339; 0744.706.321. (28411)

Vând ECOGRAF tip SONICS 310, complet în stare de funcţionare. Telefon 511655, 0721.206.268. (Ineu, 261)

Vând în 2 rate TV COLOR, MAŞINI SPĂLAT AUTOMATE. Telefon 251392. (29068)

Vând frigider, congelator, ladă frig, combină frig, vitrină frig, maşină spălat automată. Telefon 210613. (29086)

Vând ieftin TELEVIZOARE COLOR, diferite diagonale, modele plastic. Telefon 338090. (29144)

VÂNZĂRI DIVERSE

Vând BORHOT DE BERE Pentru FURAJAREA ANIMALELOR. Telefon 0745.370.403. (28565)

Vând PLASĂ GARD ZINCATĂ - 36.500 lei/kg; CUIE - 30.000 lei/kg; RABITZ 53.000 lei/kg; toată gama de SÂRME; ELECTROZI; COTURI şi BURLANE FUM, etc. Str. Vrabiei, nr. 4. Telefon 289997, 0744.289.997, 0721.474.980, www.garduri.ro (28390)

Vând OŢEL BETON OB 37 diametrul 8...12 mm, 21.500 lei/kg şi PLASĂ GARD 36.500 lei/kg, str. Andrei Şaguna, nr. 69. Telefon 251706, 0745.239.555. (28390)

Vând BOLŢARI TERMOIZOLANŢI, ZGURĂ, BETON calitatea I-a, 28 modele, BORDURI, PAVELE, ETC. Telefon 0745.634.885. (28262)

Vând GEAMURI TERMOPAN 150/140 şi 150/215. Telefon 274339, 0742.065.177. (28860)

Vând LEMNE FOC TĂIATE, esenţă tare, la domiciliu. Telefon 276488, Grădiște. (28620)

Vând moară grâu, stare perfectă de funcţionare, teren 2.455 mp, suprafaţa construită 600 mp, Zărand, 55.000 Eu. Telefon 0722.381.765. (28889)

Vând grajd 400 mp, extravilan, 9 vaci cu lapte, 3 juninci gestante, iapă gestantă + mânz 4 luni, tractor U650 cu moară universală tip Azoma, stoc furaje, localitatea Cintei, 27.000 Eu. Telefon 0722.381.765. (28889)

Vând BOLŢARI TERMOIZOLANŢI executaţi la vibropresă, 300x250x200, 14.000 buc., MC 940.000 lei. Telefon 0257/214120; 0788.265.175. (28719)

Vând plante căpșuni. Telefon 0740.088.310. (28752)

Vindem TERMOTECI NOI, instalaţii încălzire complete, rate, avans zero. Telefon 0740.848.239. (28452)

Vând pueți căpșuni, 1.000 lei/fir. Telefon 385099. (28930)

Ocazie! Vând cântar lemn (500 kg) + greutăţi, instalaţie inox încălzire centrală, montată în sobă Calorex + 3 calorifere, germane + ţevi. Telefon 229859. (28928)

Vând MEMBRANĂ BITUMATĂ POLIESTER 4,5 cu ARDEZIE, 110.000 lei/mp. Telefon 256119; 0723.273.746. (28999)

Vând grâu recolta 2004, saxafon Evettogaiben, maşină tuns gazon Homlete - 200 Euro, staţie taxi Cobra Clasic, nouă, 250 Euro. Telefon 0744.504.788. (29021)

Vând COLŢARE, CANAPELE, FOTOLII, noi. Telefon 286069. (29017)

(Continuare în pag. 13)

(Urmare din pag. 12)

Vând convenabil BALOȚI PAIE, BALOȚI LUCERNĂ, la domiciliul clientului. Telefon 0744.633.584. (28718)

Vând prune pentru țuică. Telefon 270669. (28940)

Vând masă de porumb Claas Mercator, combină Claas mercator, plug plan cu 3 trupițe. Telefon 0745.180.201. (28884)

Vând PORUMB BOABE, 3-4 tone, 7.000 lei/kg. Telefon 322021; 324790. (28921)

Vând LEMNE FOC, NISIP, BALAST, la domiciliul clientului. Telefon 214415, 0745.003.019. (28404)

Vindem PLAPUME și PERINI lavabile, la preț de producător. Telefon 280809. (28508)

Vând 8 to orzoaică. Telefon 276266. (28747)

Vând drujbă Husqvarna 55, stare bună, 65 cm, preț 250 Eu. Telefon 0745.614.771, 534219. (28744)

Vând baloți lucernă, preț negociabil, Caucazian 3 ani. Telefon 0745.614.771, 534219. (28742)

Vând cățel Viszla Maghiară, 3 luni, preț 100 Eu, negociabil. Telefon 0745.614.771, 534219. (28741)

Vând mobilă Gioconda. Telefon 252705. (28811)

Vând grâu sămânță Alex 2004, 5.000 lei/kg; pălincă 52°; planetară Audi 80 nouă; mașină măcinat fructe; pompă lichide; lanț stihl; scule forat fântâni; butași zmeură. Telefon 338216; 0740.308.219. (28176)

Vând DEȘEU LEMN BRAD. Informații zilnic, orele 10-18, telefon 233340. (29041)

Vând convenabil mobilă hol din 6 piese, 2 dulapuri, canapea extensibilă, covor, măsuță. Telefon 251851. (28927)

Vând garaj autorizat, zona 350 - ANL, Billa, 18 mp, 1.800 Euro, fix. Telefon 0741.051.562; 263194, seara. (28663)

Vând MATERIALE de CONSTRUCȚII. Telefon 0257/244803. (28718)

Vând windsurf Fanatic, perfect. Telefon 0722.747.399. (29048)

Vând cuptor din fontă, pentru încălzire centrală. Telefon 316195. (Gurahonț, 70)

Vând baloane sticlă 25-50 litri, aparat mărit foto YPA-3, aparat testat glicemie, aparat uscat fotografii. Telefon 255062. (29056)

Vând colțar cu 2 fotolii, extensibil, culoare neagră imitație piele, frigider Arctic, chiuvetă, fontă, geamuri și ușă 2 canate, sobă pe cărbuni. Telefon 0257-218167, 0744.170.017. (29099, 29100)

Vând baloți lucernă. Telefon 287718. (29121)

Vând UTILAJE GERMANE pentru confecționat UȘI și FERESTRE PVC; 15.500 Eu. Telefon 0788.431.443, 256769. (28915)

Vând SOBE TERACOTĂ (montate) cu plită și cuptor. Str. V. Conta 1, telefon 273862. (29167)

Vând semănătoare de grâu SUP 21, marca Camazon, aproape nouă. Telefon 433024. (280, Lipova)

Vând bibliotecă cu vitrină din furnir negru. Informații 0723.919.944. (29164)

Vând colțar de bucătărie 2.500.000 lei și covor persan 1.500.000 lei. Telefon 0721.367.373. (29163)

Urgent! Vând ușă metalică, casă, nouă 210/1m, 5.500.000. Telefon 233166. (29152)

Vând disc nou, urgent. Telefon 0743.689.480. (29149)

Vând ieftin ficus, mare. Telefon 254579. (29138)

Vând PUI CARNE 400 gr-40.000; PUICUȚE ROSSO 4 luni-150.000. Telefon 219283, 0744.666.938. (29183)

CUMPĂRĂRI TERENURI, IMOBILIARE

Cumpăr garsonieră, apartament (și) cu probleme financiare, indiferent etajul, zona. Telefon 0744.542.931; 279718. (28900)

Cumpăr urgent casă veche cu 2-3 camere și teren în comuna Livada și satul Sînleani. Telefon 0722.974.460. (28987)

Cumpăr apartament, zona Podgoria. Telefon 0740.807.521. (29047)

Cumpăr 2 camere, central, zona 300. Ofer casă 20-21.000 Eu. Telefon 212128, 0744.589.870. (29149)

CUMPĂRĂRI AUTO

Cumpăr Dacia cu nr. noi, ofer 6-17 mil. Telefon 0742.199.780. (29125)

CUMPĂRĂRI DIVERSE

Cumpăr pene vechi și noi. Telefon 280990, 0745.983.893. (28568)

Cumpăr pene găscă și fier vechi. Telefon 210480. (28826)

Cumpăr PORCI + VITE pentru SACRIFICAT. Plata pe loc. Telefon 0788.323.255. (28814)

Cumpăr PORUMB, producția 2004, cantități nelimitate, 5.800 lei/kg. Telefon 0745.264.837. (28718)

Cumpăr calorifere fontă, ofer 25.000 lei/element. Telefon 0744.248.269. (28633)

Cumpăr CARTUȘE IMPRIMANTĂ HP, LEXMARK, CANON (goale). PLATA PE LOC, prețuri ireproșabile. Telefon 0726.339.000, 270550. (26752)

Cumpăr NAVETE, STICLE, BUTOAIE BERE. Telefon 0744.795.263. (29046)

Cumpăr TĂURAȘI între 150-250 kg. Plata pe loc. Telefon 254832. (UTA, 1206)

LOCURI DE MUNCĂ

Angajez urgent BUCĂTAR (BUCĂTĂREASĂ) pentru FAST FOOD, zona Vlaicu; VÂNZĂTORI stradali LEGUME-FRUCTE. Telefon 0723.600.451. (29063)

Angajez BĂRMĂNIȚĂ, cu experiență în domeniu + caracterizare de la ultimul loc de muncă. Telefon 265880, 280808, seara. (28997)

Angajăm PERSONAL pentru CAFENEA. Informații telefon 211991, orele 11-16 sau 0722.509.397, 0723.249.718. (28600)

Angajez CONTABIL cu experiență. Telefon 289053. (28860)

Firmă consacrată angajează ȘOFER-DISTRIBUITOR, obligatoriu liceu și armata, condiții, salar atractive. Telefon 279677. (28936)

Angajez BRUTARI cu experiență. Informații telefon 0744.918.256, 212829. (28958)

SC SECURITY, angajează PERSONAL PAZĂ-bărbați-femei. Telefon 228786. (28662)

Angajăm TAPIȚERI, CROITORI PIELE, CONFECȚIONERE sau tineri în vederea calificării acestor meserii. Telefon 216577, 0723.256.112. (28868)

SC MILLEFIORI SRL, Arad, Calea Zimandului, nr. 26, angajează: MUNCITORI NECALIFICAȚI pentru CONFECȚIONAT BIJUTERII și ARTICOLE DECORATIVE din STICLĂ. Interviu, 20 și 21 septembrie 2004, de la ora 9, la sediul societății. Informații suplimentare, între orele 8-16, la telefon 278404 sau 216694. (28932)

SC FIAS TRANS COM SRL angajează LĂCĂTUȘI, ZIDARI. Salar atractiv. Telefon 0257-275418; 0721.708.266; 0742.607.515. (1194, UTA)

Magazin electrocasnice angajează: ȘEF MAGAZIN; CASIER; REFERENT RATE; VÂNZĂTORI. Relații la telefon 0264/412600; marketing@rombizco.ro (28901)

TOP SECURITY, Arad, Piața Sârbească, 1, telefon 281410, 280228, angajează INGINER și TEHNICIENI pentru COMPARTIMENTUL TEHNIC. (29002)

SOCIETATE cu profil textil angajează PERSONAL. Telefon 306061. (28923)

Firma „ADRIANA" angajează MECANIC, TINICHIGIU AUTO, ȘOFERI cu experiență categoria D, AGENȚI SPECIALIZAȚI în TURISM și TRANSPORT PERSOANE. B-dul Revoluției 24. (29020)

Societatea HELIOS angajează MUNCITORI, domeniul CONSTRUCȚIILOR. Telefon 0257/255110. (29035)

ULTRAPRO COMPUTERS angajează CONSULTANT VÂNZĂRI GSM, cu experiență în vânzări. Fax: 021/2117090. Email: mariusvlad@ultrapro.ro (f.)

TOT GSM, dealer telefonie mobilă, angajează REPREZENTANT VÂNZĂRI. Cerințe: experiență vânzări minim 1 an, contabilitate primară. CV la adresa petrocom.timisoara@xnet.ro până la 25 septembrie. (28798)

SOCIETATE COMERCIALĂ angajează VÂNZĂTOARE pentru alimentara. Salarizare foarte bună. Telefon 280110, 0723.169.998. (28847)

Angajez TÂMPLAR. Informații zilnic, orele 10-18, la telefon 233340. (29041)

CLUB MALIBU angajează PERSONAL (BARMANE - OSPĂTARE). Telefon 0723.346.529; 0742.014.003. (28872)

SC MULTIPRODIF SRL, str. Podului FN angajează ZIDARI, DULGHERI, MUNCITORI NECALIFICAȚI. Telefon 213022. (28931)

ESCORIAL SRL angajează TÂNĂRĂ (cu 12 clase), pentru MAGAZIN de MOBILĂ, TINERI pentru TÂMPLĂRIE, TAPIȚERIE. Telefon 0744.507.359. (29052)

Angajez BRUTARI, FELIATORI PÂINE și ȘOFER categoria B. Str. Abrud nr. 44. (29060)

SC angajează ZIDARI, MAGAZIONER. Telefon 0788.121.113; 259823. (29058)

SOCIETATE COMERCIALĂ angajează URGENT MAȘINISTĂ (CROITOREASĂ). Telefon 219824. (29055)

Angajăm BARMANE, Gara Aradul Nou și Sânicolau. Telefon 288478. (29054)

Solicit TRANSLATOR ROMÂNĂ-MAGHIARĂ pentru deplasare în UNGARIA. Ofer 100 $ săptămânal. Telefon 0740.359.533. (29111)

ALIMENTARA DELICATESE angajează VÂNZĂTOR cu experiență, OM DE SERVICIU. Salar atractiv. Telefon 283188, 0726.227.377. (29074)

SC angajează AGENT IMOBILIAR, salar fix-procent. Telefon 213192. (29083)

TRANSPREST, Pădurii 115, angajeaz SPĂLĂTORI AUTO, cu experiență. Telefon 211520, 0722.887.690. (29091)

Angajăm PAZNIC și MUNCITORI-MUNICTOARE pentru diverse lucrări. Telefon 287058. (29102)

Angajez BUCĂTAR, pe șoseaua Radna-Lipova. Telefon 0722.571.394. (29103)

SC angajează: SUDORI pentru instalații, 2 INSTALATORI, SECRETARĂ (absolventă studii profil mecanic, cunoștințe PC). Telefon 0788.144.299, 0788.144.298. (29107)

Angajăm MUNCITORI NECALIFICAȚI (bărbați). Telefon 349000. (29109)

EURO STIL angajează MONTATORI MOBILĂ, salar atractiv + bonuri masă. Telefon 0257-270930. (29135)

SC SELMONT angajează AGENT VÂNZĂRI, preparate carne. telefon 0788.417.429, 0788.417.423. (29131)

SOCIETATE COMERCIALĂ angajăm VÂNZĂTOARE ÎMBRĂCĂMINTE nouă, în Piața Solară. Telefon 0722.664.968. (29127)

Angajăm BRUTARI. Telefon 211564, 283085. (29126)

Angajăm BUCĂTAR și PIZZAiol. Informații telefon 0257-259118, după ora 11. (29124)

SOCIETATE COMERCIALĂ angajăm BARMAN-OSPĂTAR. Telefon 214822.

Angajăm AJUTOR BUCĂTAR cu experiență (fete, 30-40 ani). Telefon 0722.739.441. (29173)

Angajez PERSONAL magazin bijuterii și AGENȚI IMOBILIARI cu experiență. Telefon 280610, 0744.606.564. (29162)

FIRMĂ TRANSPORT INTERNAȚIONAL MARFĂ angajează SECRETARĂ, având cunoștințe limba engleză, operare calculator. Informații telefon 0257-284040. (29156)

CĂUTĂM TRANSPORTATORI cu camioane 10-20 t, pentru TRANSPORT ÎNGRĂȘĂMINTE. Telefon 0257-514943. (29155)

HOTEL PARADIS angajează FEMEIE ajutor bucătărie. Telefon 287377. (29150)

DIRECȚIA APELOR „CRIȘURI" ORADEA prin SISTEMUL CRIS ALB" INDEPENDENT CHIȘINEU CRIȘ, scoate la concurs postul de ȘEF FORMAȚIE LUCRU BELIU. Consemnul postului este de inginer, iar concursul se va ține în 4 octombrie 20904, la sediul din Chișineu Criș, str. Înfrățirii nr. 38, județul Arad. Relații suplimentare și tematica de concurs la telefon 0257-350043 sau 0259-442033. Șef sistem, ing. Latiu Viorel. (Criș, 396)

SOCIETATE angajează MUNCITORI pentru TÂMPLĂRIE ALUMINIU și PVC, ZIDARI, ZUGRAVI. Telefon 256343, 0744.397.312, Arad, str. Peneș Curcanul bl. 6, ap. 3. (29137)

BAR CENTRU angajăm BARMAN-OSPĂTAR. Telefon 0788.436.852, 0788.994.646. (29165)

Angajez SPĂLĂTOR AUTO cu experiență. Telefon 0744.563.400. (UTA, 1210)

FIRMĂ DE CURIERAT angajează doi ȘOFERI cat. C și un ȘOFER CURIER cu mașină proprie, papuc sau dubiță. Informații telefon 0740.269.539. (UTA, 1208)

SC PANPRO SRL angajează BRUTARI-PATISERI cu experiență și VÂNZĂTOARE în brutărie-patiserie. Telefon 211210. (UTA, 1201)

SC PANPRO SRL angajează PERSONAL pentru feliat pâine. Telefon 211210. (UTA, 1201)

PRESTĂRI SERVICII

AUTOMATIC SERVICE, repară MAȘINI SPĂLAT AUTOMATE, domiciliu. Telefon 259146; 0744.241.398. (29046)

DAMAR repară MAȘINI SPĂLAT AUTOMATE, import, românești. Telefon 277749, 0740.869.274. (p)

SILDOR PROD

vânzări, montaj, reparații: VITRINE, CAMERE FRIGORIFICE și AER CONDIȚIONAT. Telefon service: 0257-349121; sediu: 0257-270622. (c)

Repar MAȘINI AUTOMATE, la domiciliul clientului. Telefon 241355. (28658)

Repar MAȘINI de SPĂLAT AUTOMATE, cu piese originale, la domiciliul clientului. Telefon 274600. (26995)

Executăm TOATE TIPURILE DE CONSTRUCȚII, calitate. Asigurăm materiale. Telefon 0721.583.110, 0742.070.683. (28854)

Școala de șoferi col. RUSU, B-dul Decebal nr. 18, FACE ÎNSCRIERI. Telefon 283696. (29039)

SOBAR PROFESIONIST montez teracote. Nu consum alcool. Telefon 274767, 0766.618.985. (28209)

CURSURI de MASAJ și REFLEXOTERAPIE, diplome de stat. Telefon 252860; 0724.442.686. (28115)

Școala „CUSTOM" înscrieri zilnic! CELE MAI MICI TARIFE! 10 autoturisme: DACIA NOVA, MATIZ; 10 instructori autorizați. Telefon 254196. (28559)

CURSURI AUTORIZATE de LIMBA ENGLEZĂ, 350.000 lei/ 22 ore/ lună. Informații 218240. (28888)

Școala șoferi CARMEN ABCDE primește ÎNSCRIERI. VICTORIEI 66. Telefon 255445. (29059)

SC BATIMON SRL execută: CONSTRUCȚII industriale, case, apartamente la cheie, acoperiș, mansardări, fațade, etc. Telefon 272695, 0745.496.165. (29111)

FIRMĂ execută VILE-ACOPERIȘURI, finisări. ANGAJEZ ZIDARI. Telefon 0740.094.184. (29147)

EXECUTĂM: șarpante, mansardări, fundații, betonări, modificări acoperiș, izolații Telefon 0745.516.809. (UTA, 1211)

IZOTERA execută IZOLAȚII ACOPERIȘ, plata în rate. Telefon 275077, 0721.819.876, (UTA, 1204)

DIVERSE

Caut GIRANT cu garanție IMOBILIARĂ. Ofer imediat 2.000 Euro. Telefon 0722.142.652; 0256/ 295147; 0743.773.987. (28898)

PRIMĂRIA SELEUȘ organizează LICITAȚIE pentru ÎNCHIRIERE SPAȚIU, 44 mp, cu destinație VULCANIZARE, în data de 17.09.2004, ora 10, la sediu. Înscrierea are loc până la data de 16.09.2004, ora 12. Informații telefon 329101. (Ag. Pâncota, 139)

CITAȚII

Se citează numitul GALFI PAVEL, cu domiciliul necunoscut, pentru a se prezenta la sediul Biroului Notarial „Morariu" din Arad, B-dul G-ral V. Milea, nr. 1, județul Arad, în data de 4 octombrie 2004, ora 10, în calitate de moștenitor al defunctului GALFI PAVEL senior, decedat la data de 21 mai 2004, cu ultimul domiciliu în Arad, str. Titan nr. 8, județul Arad, în vederea dezbaterii dosarului succesoral nr. 367/2004. (29065)

Se citează TAKACS IOSIF, cu domiciliul necunoscut, pârât în dosarul nr. 5882/2004, în proces cu CRIȘAN MARCELA și BASCARAU ALEXANDRU, la JUDECĂTORIA ARAD, în data de 21.09.2004, ora 9, sala 219, pentru acțiune în constatare și rectificare CF. În caz de neprezentare, cauza se va judeca în lips. (29083)

Se citează TAKACS IOSIF, cu domiciliul necunoscut, pârât în dosar 5881/2004, în proces cu CORNEA IOAN, la JUDECĂTORIA ARAD, în data de 21.09.2004, ora 9, sala 219, pentru acțiune constatare și rectificare CF. În caz de neprezentare, cauza se judecă în lipsă. (29082)

Se citează numitul COJOCARU GHEORGHE cu domiciliul necunoscut, la JUDECĂTORIA ARAD, sala 219, pentru termenul din 7 octombrie 2004, în dosarul civil nr. 8658/2004, în contradictoriu cu IFENE IOAN și IFTENE CATIȚA, având ca obiect constatarea stingerii dreptului de folosință prin neîndeplinirea cerințelor impuse de lege. (29087)

Se citează pârâtul TOMI IOSIF cu domiciliul necunoscut, în proces cu reclamanta EVRICI ANA pentru acțiune în constatare în dosar nr. 783/2004, cu termen de judecată la 30 septembrie 2004, ora 8, la JUDECĂTORIA LIPOVA. (Lipova, 279)

TURISM

„WEEK-END DE TOAMNĂ" Hotel Parc Moneasa cazare cu pensiune completă 3 zile la doar 1.395.000 lei. Rezervări 0257-313044, 0257-212339. (c.)**

DOUBLE „T" TRANSPORT INTERNAȚIONAL PERSOANE, lângă Biserica Roșie, cu prețuri începând de la 45 EU GERMANIA; SPANIA 100 EU; ITALIA 120 EU; ELVEȚIA 90 EU; AUSTRIA 43 EU. Telefon 0257 - 250230, 0745.475.750; 0788.359.489. (27614)

ÎNCHIRIERI

Închiriez garsonieră, confort I, zona Micălaca, mobilată, toate utilitățile. Telefon 281381, după ora 19; 0742.571.118. (29066)

Închiriez (ofer) apartament în Micălaca, fost magazin alimentar, bloc 582. Telefon 0745.796.832; 256172. (28549)

Închiriez (ofer) casă mare pentru: birouri, cabinete, spațiu comercial, toate utilitățile, zona Gării, Avrig, nr. 36. Telefon 0745.796.832, 256172. (28549)

Închiriez (ofer) garsonieră, confort 3, zona Fortuna. Telefon 0742.788.018. (28675)

Închiriez HALĂ pentru DEPOZIT, 150 mp, zona UTA. Telefon 272676 sau 258233. (1192, UTA)

Închiriez la elevi - studenți, două camere, baie, intrare separată, acces bucătărie. Telefon 0745.494.903. (28956)

Primesc în gazdă o elevă sau două clasa a IX-a în cameră separată, central. Telefon 232508. (28683)

Închiriez SPAȚIU, 45 mp, intrare separată, curte 120 mp, apă, telefon, încălzire. Telefon 275920. (28937)

Ofer spre închiriere apartament 3 camere, mobilat, plata anticipat, garanție. Telefon 0741.051.562; seara 263194. (28663)

Dau în chirie SPAȚII PRODUCȚIE - DEPOZITE, acces tir, pază. Telefon 244803. (28719)

Primesc în gazdă. Strada Andrei Șaguna nr. 228. (29051)

Ofer spre închiriere apartament 300 mp, 8 camere, posibil privatizare. Telefon 0744.208.040. (29070)

Închiriez apartament 2 camere, stația Miorița, mobilat, contorizat, zugrăvit, cablu, et. I. Telefon 262466. (29071)

Caut colegă de cameră (25Eu + cheltuieli), zona UTA. Telefon 0741.104.485. (29080)

Închiriez apartament zona Alfa, 2 camere, mobilat complet, zugrăvit. Telefon 381713. (29081)

Închiriez (ofer) SPAȚIU COMERCIAL, 75 mp, zonă centrală. Telefon 0745.190.977. (29098)

Primesc în gazdă 2 eleve, camere separate, termoficat, Romanilor. Telefon 285063. (29103)

Primesc în gazdă la bloc, una elevă, studentă, adventistă. Telefon 368392, 279402. (9104)

Ofer chirie apartament 2 camere, mobilat și utilat, 250 Eu. Telefon 256353. (29108)

Ofer închiriere apartament 1 cameră și dependințe, ultracentral, mobilat, termen lung. Telefon 284134. (291129

Închiriez apartament 2 camere, parter înalt, central, termotecă, mobilat, posibil birouri, studenți. Telefon 0257-251885, 0722.253.236. (29117)

Primesc 2 fete în gazdă. Telefon 253513. (29122)

Dau în chirie apartament 2 camere, mobilat, renovat stil occidental. Telefon 0741.051.471. (29123)

(Continuare în pag. 14)

☛ (Urmare din pag. 13)

Închiriez apartament ultracentral, 2 camere, parter, lângă Tribunal, preț 250 Eu. Telefon 0257-348354. (29132)

Închiriez apartament 1 cameră, Vlaicu, et. I, semimobilat, 80 Eu/ lună. Telefon 251992, 0723.722.297, 0744.396.233. (29134)

Închiriez (ofer) GARSONIERĂ, zona LACULUI. Telefon 211761. (p)

Închiriez (ofer) apartament o cameră, central, tot confortul, 100 Eu + cheltuieli, garanție 200 Eu. Telefon 252150. (29145)

Închiriez apartament 3 camere, 75 Eu. Telefon 253515. (29154)

Caut să închiriez, la casă (1-2 camere), maxim 100 mp (în Vlaicu). Telefon 0741.735.197. (UTA, 1207)

PIERDERI

Pierdut cod fiscal nr. 8273987 eliberat de Ministerul Finanțelor aparținând Bisericii Penticostale Chisindia. Îl declar nul. (29076)

Pierdut carnet de șomer eliberat de AJOFM ARAD, pe numele Kiss Dan Mihai. Îl declar nul. (29051)

✝ DECESE ✝

Profund îndurerați, anunțăm stingerea din viață, la numai 52 de ani, a celei care a fost

ec. MARIA STOIAN.

Înmormântarea va avea loc azi, 14 septembrie 2004, ora 14, de la domiciliul din VLADIMIRESCU. Familia îndoliată.

A plecat dintre noi cea mai dragă ființă, mama

ZAHA VIORICA.

Înmormântarea va avea loc azi, 14 septembrie 2004, ora 16, de la domiciliul din Bujac. Te plânge familia IGNA: fiica LENUȚA, nepotica MARIA - ALEXANDRA și ginerele VIOREL.

Cu adâncă durere anunțăm încetarea din viață a scumpei noastre

BREDA ELISABETA,

în vârstă de 90 ani.

Priveghiul va avea loc în Arad, str. Clujului nr. 153 și înmormântarea azi, 14 septembrie 2004, în localitatea Moroda nr. 422. Odihnească-se în pace! Fiica Dragalina Maria.

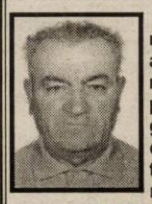

Cu adâncă durere în suflet vă anunțăm încetarea din viață, după o lungă și grea suferință, a celui care a fost tată, socru, bunic și străbunic,

BOTAȘ IOAN,

în vârstă de 68 ani.

Înmormântarea va avea loc astăzi, 14 septembrie 2004, ora 13, din str. P. Rareș nr. 125, la cimitirul din Grădiște. Familiile îndoliate.

Cu adâncă durere în suflet anunțăm încetarea din viață a scumpei noastre mame, soacră, bunică și străbunică,

BLAJOVICI MARIA,

în vârstă de 90 de ani.

Înmormântarea va avea loc miercuri, 15 septembrie 2004, ora 13, de la locuința defunctei, str. Cocorilor nr. 61, la Cimitirul Eternitatea. Familiile îndoliate: BLAJOVICI, POP, DIMA, DERSCANU, MĂRGINEAN, BOLEA, VLIONCU și ARDELEAN.

Cu durere în suflet anunțăm moartea fulgerătoare a celui care a fost soț, tată, bunic și străbunic,

COTRĂU GAVRIL.

Înmormântarea va avea loc azi, 14 septembrie 2004, ora 14, de la Capela Cimitirului din Grădiște. Familia îndurerată.

Cu adâncă durere anunțăm decesul fulgerător al dragului nostru soț, frate, unchi, cumnat,

IOAN ȚICĂRAT.

Înmormântarea azi, 14 septembrie 2004, ora 14, de la Capela Cimitirului Eternitatea. Soția FLORICA și familia.

Cu adâncă durere anunțăm încetarea din viață a iubitului nostru soț și tată,

COCIUBA GHEORGHE (LELEA)

în vârstă de 63 ani.

Înmormântarea va avea loc azi, 14 septembrie 2004, în satul Chier. Soția, copiii, nepoții și cuscrii îndoliați.

✝ CONDOLEANȚE ✝

Un sincer și pios omagiu nașului nostru,

BOTAȘ IOAN.

Dumnezeu să-l odihnească! Condoleanțe familiei îndoliate. Familia Groza Ioan și Floare. (29139)

Un ultim omagiu pentru cea care a fost doamna director

MARIA STOIAN.

Veți rămâne mereu în amintirea noastră. Serviciul C.E.S.P.F. (29050)

Suntem alături de DAN și BOGDANA în marea durere pricinuită de pierderea prematură a soției și mamei dragi

MARIA STOIAN.

Sincere condoleanțe! MOROVAN EUGEN și fiica VIORICA MONICA. (29057)

Regretăm profund trecerea prematură spre veșnicie a celei ce a fost buna noastră colegă,

MARIA STOIAN.

Sincere condoleanțe familiei îndoliate! SINDICATUL „FINANȚE" ARAD. (29075)

Un ultim omagiu dragei mele prietene

ec. STOIAN MARIA.

Nu te voi uita niciodată! Mărioara Coneac. (29095)

Cu imensă durere în suflet și lacrimi în ochi ne despărțim de cea care a fost buna noastră colegă și colaboratoare,

STOIAN MARIA,

șef administrație adjunct la Administrația Finanțelor Publice a Municipiului Arad și suntem alături de familia îndoliată. Dumnezeu să o odihnească în pace! Colectivul Direcției Trezorerie și Contabilitate Publică a Județului Arad (29101)

Suntem alături de colegul nostru LALĂ MARIAN, în greaua pierdere pricinuită de moartea tatălui său. Colectivul Serviciului Administrare Riscuri al Sucursalei ARAD a B.C.R. (29148)

Dragă mamă, azi te-ai dus/ Nici o vorbă n-ai mai spus/ Dumnezeu să te odihnească/ În lumea lui cerească,

BREDA ELISABETA din Moroda.

Te plânge mereu, fiica MARIA DRAGALINA din Arad. (29115)

În brațe ne-ai plimbat/ În cântec ne-ai alinat/ Dumnezeu să te odihnească, scumpa noastră străbunică,

BREDA ELISABETA, din Moroda.

Te plângem neîncetat, strănepoții: IONUȚ și MARIAN ARDELEAN, CLAUDIA și IOANA FLOAREA din Arad. (29115)

Zi și noapte ne-ai vegheat/ Dragoste ne-ai arătat/ Dumnezeu ni te-a luat/ Odihnă veșnică ți-a dat, bunica noastră dragă,

BREDA ELISABETA din Moroda.

Nepoatele MARIANA ARDELEAN și JENI FLOAREA cu familiile din Arad. (29115)

Cu sufletele înmărmurite de durere, ne luăm rămas bun de la cea care a fost directoare noastră,

ec. MARIA STOIAN.

Dumnezeu s-o odihnească și să-i așeze sufletul lângă aleșii Săi. Colectivul Serviciului Casierie Tezaur și Titluri de Stat al Trezoreriei. (29130)

Cu durere în suflet ne luăm rămas bun de la cea mai bună colegă, o șefă deosebită și prietenă, Șef Administrație Adjunct Trezorerie,

MARIA STOIAN,

prea devreme plecată dintre noi. Nu te vom uita niciodată, scumpa noastră Maria. Dumnezeu să te odihnească în pace! Serviciul Încasarea și Evidența Veniturilor. (29130)

Cu inimile pline de durere, ne luăm rămas bun - mult prea devreme - de la cea care ne-a fost sfătuitoare, confidentă, sprijin, ajutor și balsam pentru suflet în momente grele,

doamna MARIA STOIAN.

Colectivul Serviciului Contabilitate, TREZORERIE. (29130)

Ne luăm rămas bun de la cea care a fost

MARIA STOIAN,

șef adjunct administrație, un om deosebit, de a cărui noblețe sufletească o să ne amintim mereu. Sincere condoleanțe familiei îndoliate. Serviciul Cheltuieli-TREZORERIE. (29130)

Profund îndurerate, regretăm dispariția prea timpurie a celei ce ne-a fost colegă de serviciu și prietenă,

ec. MARIA STOIAN,

care prin profesionalismul ei desăvârșit ne-a îndrumat la venirea noastră la conducerea Administrației Finanțelor Publice a Municipiului Arad și acum, când mai aveam multă nevoie de ea ne-a părăsit. Vei rămâne veșnic în inimile noastre! Transmitem condoleanțe familiei îndoliate. Șef administrație Mihaela Găleanu și șef administrație adjunct AVS Doina Silvășan. (29140)

Vom păstra veșnică amintirea celei care a fost o deosebită colaboratoare, un om de aleasă omenie și un foarte bun profesionist. Sincere condoleanțe familiei îndoliate, la despărțirea de doamna

ec. MARIA STOIAN.

Conducerea Direcției Generale a Finanțelor Publice a Județului Arad: director executiv, Chiș Gavril; director executiv adj. Sîrbu Gheorghe; director executiv adj. Borozan Mariana; trezorier șef Burcă Aurel. (29140)

Niciodată nu vom putea umple golul lăsat în urma ta scumpa noastră șefă, întotdeauna ai fost alături de noi și la bucurii și la necazuri, ne-ai îndrumat mereu, sfaturile tale ne vor lipsi și nu te vom uita niciodată, draga noastră

MARIA STOIAN.

Șefele de serviciu de la Trezoreria Municipiului Arad, Alexa Ana, Bunescu Aurica, Pârvănescu Rodica, Bîtea Daniela, Cionei Geanina. (29140)

Colegii și conducerea Administrației Finaței Publice a Municipiului Arad, cu profundă durere regretă dispariția celei care a fost șef administrație adjunct trezorerie,

ec. MARIA STOIAN.

Sincere condoleanțe familiei îndurerate. (29140)

Profund îndurerați de trecerea nedreaptă în neființă a unui OM adevărat, după o grea și mult prea îndelungată suferință, deplângem despărțirea de cea care a fost

ec. MARIA STOIAN,

șef adjunct Administrație și Trezoreria Municipiului Arad. Suntem alături de familia greu încercată. Sincere condoleanțe! Colegii din cadrul D.A.V.S Administrația Finanțelor Publice a Municipiului Arad.

Conducerea SC ARCONS SA ARAD și colegii de serviciu sunt alături de domnul ing. STOIAN DAN, în momentele grele ale decesului soției,

ec. MARIA STOIAN,

adresând cele mai sincere condoleanțe familiei. Dumnezeu s-o odihnească! (29141)

Colegii de la RECONS, echipa de constructori ȚIȚIRIGĂ, sunt alături de colegul lor STOIAN la decesul soției și transmit sincere condoleanțe.

Suntem alături de domnul ing. STOIAN DAN în aceste momente grele ale decesului soției,

ec. MARIA STOIAN.

Adresăm cele mai sincere condoleanțe familiei îndoliate. Dumnezeu s-o odihnească! Familia Botocan Dumitru. (29142)

Suntem alături de domnul ing. STOIAN DAN în aceste momente grele ale decesului soției,

ec. MARIA STOIAN.

Adresăm cele mai sincere condoleanțe familiei îndoliate. Dumnezeu s-o odihnească! Familia Uncruț Dorel. (29142)

Mulțumim tuturor rudelor, vecinilor, prietenilor și cunoscuților, care au fost alături de noi, când l-am condus pe ultimul drum, pe cel care a fost

IENĂȘESCU VASILE.

Dumnezeu să-l odihnească! Familia IENĂȘESCU, îndoliată.

Sincere mulțumiri tuturor celor care prin prezență au fost alături de noi, la trecerea în neființă a soțului, tăticului,

BOCIORT TEODOR.

Soția ELENA, fiica TEODORA cu prietenul ALIN. Cât ai trăit te-am iubit și ne-ai iubit, cât vom trăi te vom plânge! (29152)

Serviciul FINANCIAR-CONTABIL al SPITALULUI CLINIC JUDEȚEAN ARAD este alături de familia STOIAN, în greaua încercare pricinuită de dispariția prematură a celei ce a fost

STOIAN MARIA

și transmite sincere condoleanțe! Dumnezeu să o odihnească! (29153)

Suntem alături de familia STOIAN, în aceste clipe de durere pricinuite de moartea celei care a fost doamna

MARIA STOIAN.

Sincere condoleanțe! Colectivul TEATRULUI DE MARIONETE ARAD. (29157)

Suntem alături de familia STOIAN în aceste clipe de durere pricinuite de moartea celei care a fost doamna

MARIA STOIAN.

Sincere condoleanțe! Colectivul TEATRULUI „IOAN SLAVICI" ARAD. (29158)

Regrete sincere pentru dispariția doamnei

MARIA STOIAN.

Condoleanțe familiei îndoliate! FILARMONICA DE STAT ARAD. (29159)

Transmitem sincere condoleanțe și întreaga noastră compasiune familiei îndoliate, în clipa despărțirii veșnice de fosta noastră colegă,

ec. MARIA STOIAN,

om de aleasă omenie și o profesionalitate desăvârșită. Dumnezeu s-o odihnească în pace! Colectivul de salariați din cadrul Activității de Metodologie și Administrare a Veniturilor Statului. (29175)

Ne luăm rămas bun de la colega noastră,

ec. MARIA STOIAN

și transmitem sincere condoleanțe familiei îndoliate. Colectivul de salariați al Direcției Generale a Finanțelor Publice a județului Arad. (29176)

Serviciul Colectare Executare Silită Persoane Juridice din cadrul Administrației Finanțelor Publice Arad este alături de familia STOIAN în aceste momente grele pricinuite de moartea celei care a fost șef administrație adj. Trezorerie,

ec. MARIA STOIAN

și transmite sincere condoleanțe familiei îndurerate. (29178)

Profund îndurerată, îmi iau rămas bun de la „UN SUFLET MARE", care a fost

MARIA STOIAN.

Dormi în pace, scumpa mea prietenă! Condoleanțe familiei. MARIA ȘIPOȘ. (29179)

Cu tot sufletul suntem alături de vecina și prietena noastră FLORICA, la marea durere cauzată de pierderea soțului. MARIANA, RADU, DIANA. (UTA, 1205)

Conducerea și colectivul PRIMĂRIEI ȘEPREUȘ este alături de familia îndoliată la decesul celui care a fost

HORGA PETRU.

Sincere condoleanțe familiei îndoliate! (Criș, 397)

✝ COMEMORĂRI ✝

Astăzi, 14 septembrie, sunt opt ani de când ne-a părăsit scumpul și iubitul nostru soț, tată,

ing. BUNDĂU EFTIMIE IOSIF.

Te vom păstra cu drag în memorie tot restul vieții. Dumnezeu să odihnească în pace sufletul tău bun și blând. MARIANA, CECILIA. (28766)

Azi, de ziua Sfintei Cruci, în loc de La mulți ani, ne rugăm la Dumnezeu să odihnească în pace sufletul scumpului nostru

ROȚIU DORU.

Te-am iubit cât ai trăit, te vom plânge cât trăim. Lacrimi și multe flori pe mormântul tău. Familia. (29056)

Se împlinesc 2 ani de la decesul vecinei și prietenei noastre dragi,

EVA BORLEA.

Nu te vom uita niciodată! Familia BĂLAN. (29078)

Ceas cu ceas, zi după zi, timpul s-a scurs încet și dureros, iar astăzi, 14 septembrie, se împlinesc patru ani de când iubitul nostru soț și tată,

mr. MISTREANU PETRU

ne-a părăsit pentru totdeauna. Amintim pe această cale celor care l-au cunoscut și prețuit să-i acorde o clipă de aducere aminte. Cât ai trăit ne-ai iubit, cât vom trăi vei fi mereu o parte din sufletul nostru. (29090)

✝ S-au scurs 24 ani de dor și de durere, de când a plecat fulgerător, pe drumul fără întoarcere, la numai 57 ani, mama,

EVA MIȘCOI din Comlăuș.

Copiii cu familiile, nemângâiați. (Sântana, 128)

Pios omagiu, triste aduceri aminte, azi, 14 septembrie, la 5 ani de la plecarea fulgerătoare dintre noi, a celui care a fost fiu, soț, tată, bunic,

VIOREL ARDELEANU.

Vei rămâne veșnic în amintirea și gândurile noastre! Familiile ARDELEAN și BURTICĂ. (29167)

S-au împlinit 6 luni de la decesul iubitului nostru unchi,

ing. GODEA IOAN,

fost președinte al Asociației Foștilor Deținuți Politici Arad.

Veșnică amintire din partea familiei nepotului GODEA MIRCEA SANDU. (29174)

Azi, se împlinesc 10 ani de când ne-ai părăsit din această lume, plină de speranțe și vise. Cu lacrimi și cu durere ne rugăm lui Dumnezeu ca să fie mângâiere pentru scump sufletul tău, draga noastră mamă, soție și soră,

MARIA STEPAN.

Vei rămâne veșnic în amintirea și în sufletele noastre. Familia STEPAN. (Lipova, 278)

✝ SERVICII FUNERARE ✝

RO STYL COMPANY
SERVICII FUNERARE COMPLETE
Magazin deschis și noaptea
ARAD STR. M. EMINESCU 22
peste drum de ARTEX
Tel. 214.422, 0744.690.121
ACCESORII FUNERARE
Pentru că suntem producători de sicrie
nu simpli comercianți,
PUTEM FACE O REDUCERE REALĂ de
40% LA SICRIU,
clienților care fac toate serviciile cu firma.
PLATA ȘI DUPĂ ÎNCASAREA AJUTORULUI DE ÎNMORMÂNTARE.
TRANSPORT intern și internațional.

IN MEMORIAM "KUKI"
SERVICII FUNERARE COMPLETE
Str. M Eminescu Nr.4
în curte
Tel: 211.929 - 0723.343.964
MAGAZIN DESCHIS LA ORICE ORĂ
OFERĂ:
■ SICRIE 10 modele de la 900.000 - 3.400.000
■ SICRIE LUX 6 modele de la 3.600.000-22.500.000
Mânere. Șuruburi, prosoape, lumânări, colaci și colivă
■ LENJERIE 10 modele de la 350.000 - 2.000.000
Apelând la serviciile noastre (spălat, îmbrăcat, formolizat și transport)
BENEFICIAȚI DE 20% REDUCERE LA SICRIU
GRATUIT Transportul sicriului la domiciliu
Transport Intern și Internațional
Se poate plăti și după ridicarea ajutorului de înmormântare

ROMÂNIA - JUDEȚUL ARAD

CONSILIUL JUDEȚEAN

Dispoziția nr. 187 din 13.09.2004

privind convocarea Consiliului Județean Arad în ședință ordinară

Președintele Consiliului Județean Arad,
În temeiul prevederilor art. 106 alin. 1 din Legea nr. 215/2001
a administrației publice locale

DISPUNE:

Articol unic: Consiliul Județean Arad se convoacă în ședință ordinară, în data de **17 septembrie 2004**, **ora 12,00**, în sala 70 a Consiliului Județean Arad, cu următoarea

ORDINE DE ZI:

1. **Proiect de hotărâre privind modificarea organigramei și a statului de funcții pe anul 2004 la Direcția Județeană pentru Protecția Plantelor și Alte Servicii Arad.**
2. **Proiect de hotărâre privind modificarea organigramei și a statului de funcții la Serviciul Public de Asistență Socială.**
3. **Proiect de hotărâre privind repartizarea pe unități administrativ-teritoriale a sumelor defalcate din unele venituri ale bugetului de stat pe anul 2004 alocate bugetului local al județului Arad prin Ordonanța Guvernului României nr. 91/2004.**
4. **Proiect de hotărâre privind rectificarea bugetului de venituri și cheltuieli pe anul 2004 pentru activitatea autofinanțată din cadrul Direcției Județene pentru Protecția Plantelor și Alte Servicii Arad.**
5. **Proiect de hotărâre privind realocarea unor sume pentru finanțarea unor acțiuni culturale.**
6. **Proiect de hotărâre privind majorarea tarifelor la transportul în comun de călători cu autobuzele Companiei de Transport Public Arad.**
7. **Proiect de hotărâre privind avizarea planului urbanistic general al comunei Bârsa.**
8. **Proiect de hotărâre privind participarea Centrului Cultural Județean Arad la înființarea Fundației „Eleonora Costescu-Vasile Varga".**
9. **Proiect de hotărâre privind modificarea listei de investiții pe anul 2004 la Consiliul Județean Arad**
10. **Diverse.**

Președinte, *Arh. Gheorghe Seculici*

Secretar General al Județului *Ioan Silaghi*

(3708564)

SOCIETATE COMERCIALĂ

ANGAJEAZĂ

pe perioadă determinată de **3 luni**

(cu contract de muncă 8 ore)

CONTABIL

cu sau fără studii superioare

(cu experiență minimă productie)

CV-ul si **scrisoarea de intentie** se vor trimite prin **fax 0257/25.22.53.**

Vor fi contactate doar persoanele selectionate.

(0787908)

Primăria comunei Șiria

organizează
în data de 27.09.2004

concurs
în vederea ocupării a două posturi de
MUNCITOR TP V

Detalii se pot obține la telefon 531.101.

(3708559)

Teba Industries
www.tebaindustries.com

SOLICITĂ OFERTE DE PREȚ
de la persoane juridice autorizate
pentru Servicii de PAZĂ și PSI

OFERTELE SE VOR DEPUNE
la sediul firmei din Arad, str. Patria nr.14.

INFORMAȚII SUPLIMENTARE
se pot obține la nr. de tel: 0257/280.343.

(3708556)

Generali Asigurări S. A.

Societatea Generali Asigurări S. A., membră a concernului Generali Group, prezent în întreaga lume și cu o experiență de 170 de ani în domeniul asigurărilor, vă oferă posibilitatea de a vă alătura echipei unuia dintre cele mai mari grupuri de asigurări din Europa, în orașul **Arad**

Coordonatori echipe agenți poz. C. E.
Consultanți asigurări generale poz. C. A.

Sunt cerute următoarele:
- studii superioare (poz. C. E.)/medii
- comunicativitate, flexibilitate, spirit de echipă
- capacitate de efort, dorință de cunoaștere și afirmare
- experiența în asigurări poate constitui un avantaj

Noi oferim
- retribuire motivantă și comisioane din încasări
- training de specialitate în perioade de pregătire
- posibilitatea unei cariere în domeniu

Pentru interviuri, trimiteți CV sau sunați-ne la:
tel. 0257-21.45.67 fax 0257-28.55.88.

Generali Asigurări S.A.
Arad, Bd. Revoluției nr. 100, ap. 8+25

* Numai persoanele selecționate vor fi contactate. (3708499)

s.c. GALLPRINT s.r.l.

ANGAJEAZĂ VÂNZĂTOARE
pentru raionul de împachetări estetice

Condiții: ● domiciliul stabil în Arad ● diplomă de bacalaureat

INFORMATII LA telefon 253.625
până în data de 17 septembrie 2004.

(0786396)

AERRE ROMANIA

ANGAJEAZĂ

MUNCITOARE PENTRU SECTIA DE CONFECTII-TRICOTAJE

MUNCITOARE SPECIALIZATE PE MASINI KET, TRIPLOK ȘI OV

VENIT NET 4.000.000 Lei

(3708565)

-Asigurăm bonuri de masă,
decontarea abonamentelor de transport.

Informatii la tel. 30.60.67 sau la sediul societătii pe Câmpul Linistii Nr. 1 (În curte la Romania Combi)

AGENȚIA JUDEȚEANĂ PENTRU OCUPAREA FORȚEI DE MUNCĂ ARAD

Str. Gheorghe Lazăr nr. 20 et.1

anunță că

în data de **14-15 octombrie ora 09,00** va avea loc **concursul pentru ocuparea postului de:**

EXPERT CLASA I
grad profesional principal - 1 post

Condițiile pentru participare sunt precizate în Legea nr. 188/1999 Republicată, respectiv:
- pregătire de specialitate: studii superioare de lungă durată;
- vechime în specialitate: minim 3 ani;
- cunoștințe operare PC: Word, Excel, Power Point, Internet;
- cunoașterea unei limbi de circulație internațională;
- abilități, calități, aptitudini necesare: inițiativă și creativitate, capacitate de adaptare la munca în echipă, seriozitate

Cererile de participare se pot depune până în 04 octombrie 2004, ora 12,00.

INFORMAȚII SUPLIMENTARE se pot obține la cam. 118 Comp. Resurse Umane, sau la telefon 211791, int. 213.

Director executiv **Ing. Ștefan Pascu**

Resurse umane **Ing. Teodor Sarac**

(3708560)

Restaurantul Clubul Presei
Bd. Revoluției nr. 81
Tel: 0257/280.989 0722.639.554

Organizează

nunți botezuri mese festive

CELE MAI avantajoase prețuri DIN ARAD!

FERESTRE și UȘI PVC cu GEAM TERMOPAN – PROFIL ACTUAL AUSTRIA

CALITATE AUSTRIACĂ !
LEMN STRATIFICAT CU GEAM TERMOPAN

FERONERIE AUSTRIA !
Plata în RATE !

s.c. **PLASTOTHERM** s.r.l. **Arad**
Str. L. Blaga, nr. 23. Tel./Fax. 0257.211.272; 0722.677.100

(c.551/2004)

Acqua lux

acquatrend
all your comfort

NOU

MAGAZINUL ACQUA LUX- ACQUA TREND

NOU

A DESCHIS

UN NOU PUNCT DE LUCRU LA **PÂNCOTA!!!!**

OFERTA CONTINUĂ!!!!

NOU

TRANSPORT GRATUIT LA DOMICILIU
CALEA TIMISORII, NR.195, ARAD
Telefon: 206071, 206072
PANCOTA, STR. TUDOR VLADIMIRESCU , NR.52
Telefon: 466966

REALITATEA DEPASESTE ORICE IMAGINATIE....

Acqua lux

Dealer Jacuzzi

(c. 114/2004)

Magazinul mobilă COROMO
importuri noi din Germania și Olanda

Micălaca, în spatele magazinului Profi și al Pieții Soarelui (lângă CEC)

VINDE
holuri piele extensibile, măsuțe hol, camere tineret, dormitoare, mobilă mică, birouri etc.
REDUCERE 20% LA MOBILIER MIC.

(0797/951)

ALEGE CASEI TALE UN ÎNVELIȘ CERAMIC DE CALITATE, ROBUST ȘI DURABIL,CU ȚIGLE FABRICATE ÎN UNGARIA DE CONCERNUL AUSTRIAC TONDACH

SOLZI

TANGO

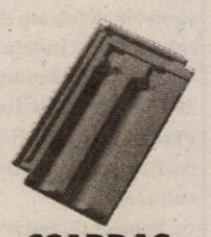
CSARDAS

Est Trans Construct®
Măsura economiei tale ! ®

POLKA

KERINGO

PALOTAS

CULORI: NATUR, ROȘU, MARO, ANTRACIT, VERDE.

ARAD - CALEA RADNEI 262 A - MICĂLACA
TELEFON 0257/252.258
ZILNIC : 8^{00} - 17^{00}, SÂMBĂTA : 8^{00} - 13^{00}

(c.345/2004)

Vindem en-gros hârtie albă de ziar (în role mici) pentru ambalaj.

Preț avantajos,negociabil în funcție de cantitate.

INFORMAȚII LA
redacția „Adevărul"
B-dul Revoluției nr. 81
sau la telefon 281.797
zilnic între orele 8-16.

Magazinele BENDEA

vă oferă
toată gama de instalații sanitare, materiale de construcții, scule, materiale pentru amenajări interioare

ARAD
B-DUL REVOLUȚIEI nr. 26-38 telefon 231.853
STR. PĂDURII telefon 228.966
STR. L. REBREANU nr. 68 telefon 250.905

aparate de aer condiționat la preț foarte avantajos, plata și în rate.

NOU!!! JALUZELE verticale și orizontale
PRODUSE ELECTROCASNICE
cuptoare cu microunde
mașini de spălat
televizoare
frigidere
aragaze
hote

Vindem aparate aer condiționat la cele mai mici prețuri

oferta specială la baterii cu bilă

Vindem sârmă pentru balotat telefon 228.966

Toate produsele comercializate cu plata în 60 rate lunare
Fără avans
Fără girant
Transport gratuit

(c. 752/2003)

Agenția **Agrosem Arad**

VINDE următoarele **SEMINȚE** pentru campania de toamnă:

- ORZ TOAMNĂ *soiul: Dana*
- ORZOAICĂ TOAMNĂ *soiul: Laura*
- GRÂU TOAMNĂ *soiurile: Alex, Dropia, Romulus, Turda 95, Transilvania*
- LUCERNĂ *soiurile: Verko, Topaz, Mediana*
- TRIFOI ROȘU *soiul: Lucrum*

Practică cele mai avantajoase prețuri.

PLATA SEMINȚELOR se face la ridicarea acestora prin numerar, OP vizat de bancă sau filă CEC.

SĂMÂNȚA DE GRÂU este subvenționată conform H.G. 1238/05 august 2004.

CUMPĂRĂTORII VOR PREZENTA adeverință de la primăria de domiciliu, de unde să rezulte că sunt deținători de pământ, pe care-l cultivă în toamna anului 2004.

INFORMAȚII SUPLIMENTARE
la sediul agenției str. Dumbrava Roșie nr. 2-4
telefoane 0257/289.063 sau 0726-742.668.

PROGRAMUL DE LIVRARE
de luni până vineri între orele 08-16.

(c. 648/2004)

SANPAOLO IMI BANK ROMANIA
CREDITE IMOBILIARE
- perioada creditare până la 20 de ani -
Dobânda:
- credite în valută: de la 7 % pe an -
- credite în LEI: de la 25% pe an -
Informații suplimentare
ARAD, B-dul Revoluției, nr. 88
TELEFON.: 284.888; FAX: 285.202

ADEVĂRUL
Cotidian independent Arad

ARIS-SA
Partenerul întreprinzătorilor care se respectă
s.c. ARIS s.a. Arad
Calea Victoriei 33-35
Fax: 250.675
Tel: 256.488 257.337

Anul XVI, nr. 4317 | 16 pagini | MIERCURI, 15 SEPTEMBRIE 2004 | 6.000 lei
adevarul@arad.ro; adv.pub@arad.ro | http://adevarul.arad.ro
Publicație auditată de BRAT | Tiraj mediu zilnic vândut: 27 845

Repetenții

Doru Sinaci

Indiferent că se găsesc la putere sau în opoziție, politicienii români au căzut, numai în ultima săptămână, la trei examene.

Primul eșec lamentabil s-a înregistrat duminică, la Țebea, unde - în fața a peste zece mii de români transilvăneni, animați de duhul lancului - politicienii zilei și-au dat cu stângul în dreptul, făcându-se de râs în văzul întregii țări. Președintele Iliescu și premierul Năstase au întârziat nejustificat aproape o oră, primind imediat huiduielile moților, Traian Băsescu s-a săturat de așteptare și s-a retras la umbră, pe pajiște, iar Gigi Becali a îndestulat prostimea cu o mie de beri și o tonă de cârnați de capră. Parcă un cu totul alt comportament politic se cerea la Țebea, la mormântul celui care n-a întârziat la nici o bătălie cu dușmanul și nici nu s-a retras pe pajiște, sătul să-i mai aștepte pe cuceritori.

Al doilea examen căzut de politicieni este legat de preconizata grevă dăscălească și de negocierile cu sindicatele din învățământ. Vreme de cincisprezece ani, politicienii români n-au fost capabili să rezolve problemele truditorilor de la catedră, neînțelegând că viitorul societății românești începe tocmai din sala de clasă.

Lucrând pe salarii de mizerie, cei mai capabili profesori au părăsit învățământul, fapt care a condus la o slăbire a actului educațional. Mai grav, cei care au rămas la catedră sunt nevoiți să accepte fel de fel de cadouri sau să se preteze la meditații contra cost, pentru a putea înfrunta traiul de zi cu zi. Nu se poate lupta cu succes împotriva corupției doar acordând salarii decente magistraților și polițiștilor, în timp ce profesorii sunt lăsați în cea mai neagră mizerie, iar copiii învață din școală că pot lua un examen și dacă „ung" dascălul cu pricina. Desigur, nu afirmăm că toți profesorii acceptă să fie mituiți, dar mizeria te poate îndemna la multe...

(Continuare în pagina 6)

Scandal într-un imobil de pe strada Blajului

Administratorul își face singur legea

Silvestru Vulpe - administratorul imobilului

De mai bine de jumătate de an, în imobilul cu numărul 4 de pe strada Blajului, din centrul municipiului, nu mai există liniște. Locatarii nu se mai înțeleg cu administratorul care, după cum reclamau aceștia, le face legi după cum îl taie capul. Ultima picătură ce a umplut paharul a fost felul în care acesta le-a calculat cheltuielile cu căldura. Scandalul a început încă de iarna trecută, când administratorul blocului s-a gândit să-i pună pe șase dintre locatari să plătească o cotă parte pentru energia termică furnizată de C.E.T. (fost Arterm), de care aceștia nu mai beneficiază de aproape cinci ani, pentru că și-au montat termoteci.

Nadia Bodran
Foto: Margareta Szegö

(Continuare în pagina 5)

S.C. CORLEONE S.R.L. VINDE
- obloane hidraulice pentru autocamioane
- tablă ondulată
- spațiu comercial - bar în Piața Soarelui
Informații la telefon 0788.318.580
(C.659/2004)

„Aradul e predestinat investițiilor austriece"

27 de firme din Austria - într-o misiune economică în municipiu

Aradul a fost vizitat, ieri, de o delegație austriacă formată din 40 de reprezentanți ai mai multor firme. Concretizată acum, ideea acestei misiuni economice în România a firmelor austriece a luat naștere în luna mai și a fost pregătită, printre alții, și de Nicolae Grosan, directorul Expo Arad International. Austriecii și-au început vizita în țara noastră la Timișoara, au continuat cu Aradul și vor încheia cu Sibiul, având drept scop stabilirea unor relații de colaborare între firmele austriece și cele românești.

La Arad, întâlnirea austriecilor cu autoritățile locale și cu firme arădene a avut loc la Complexul Expo, evenimentul fiind organizat de Camera de Comerț, Industrie și Agricultură a județului. 67 de firme arădene și 27 de firme austriece au avut prilejul să discute direct, față în față, după o programare bine făcută de CCIA.

Gerlinde Knap

(Continuare în pagina 8)

GimaRom INVEST SRL
CENTRU DE
PARBRIZE®
IMPORTATOR DIRECT
DISTRIBUȚIE ȘI MONTAJ
Parbrize • Lunete • Geamuri laterale • Portbagaje • Oglinzi
Tel: 0257-251.400
ARAD C. A. Vlaicu 28-32
APEL GRATUIT 08008 99999
(c.647/2004)

Lumea satului
Citiți pagina a 7-a

Astăzi sună clopoțelul!

Înfruntând sindicatele

Directorii de școli deschid, azi, noul an de învățământ

Ieri, după-amiază, I.Ș.J., a convocat o conferință de presă ad-hoc, cu scopul de a-și expune poziția. Astfel, doamna **Zoea Rotaru**, inspector școlar general, sublinia: „Sindicatele nu au adus la cunoștința Inspectoratului Școlar Județean strategia proprie de organizare a boicotului și a mitingului în data de 15 septembrie. Astăzi, (ieri - n.r.) la întâlnirea cu viceliderii, celor două sindicate, Liber și Democrat din Arad, dânșii au susținut că inițiativa boicotului și a mitingului nu aparține liderilor de la nivelul județului sau de la nivel național, ci liderilor din școlile arădene, care exprimă opinia cadrelor didactice din învățământul arădean.

Dana Todor

(Continuare în pagina 5)

Tragedie pe DN 7

Trei morți și doi răniți grav

Aseară, în jurul orei 21.00, pe raza localității Conop (DN 7), o dubă a Poliției cu număr de Brăila, BR-02-WKI, a intrat în depășirea unui TIR. Șoferul dubei a pierdut controlul volanului și s-a izbit de un cap de pod, ricoșând apoi într-un alt TIR care circula din sens opus. În urma impactului, trei pasageri ai dubei au decedat pe loc, iar alți doi au fost răniți grav. La ora 23.50, Poliția încă făcea măsurători, iar circulația era blocată pe ambele sensuri.

Cei doi răniți au fost transportați de urgență la Spitalul Județean. Echipajul de descarcerare urma să scoată cadavrele dintre fiarele contorsionate după încheierea misiunii Poliției.

ALGLASS Grafica
FIRME ȘI RECLAME, PANOURI PUBLICITARE, LITERE VOLUMETRICE
COPERTINE ȘI BANNERE
NOU! JALUZELE VERTICALE ȘI ORIZONTALE
Str. Andrei Saguna nr. 26-28
Tel: 0257-270.171 • 0721.269.708

Meditația zilei

„Urechea ta să fie pururea deschisă la adevăr și închisă la minciuni și lingușire."
(M. Kogălniceanu)

Calendar

Astăzi, Soarele răsare la ora 6 și 54 de minute și apune la ora 19 și 27 de minute. Au trecut 258 de zile din acest an. Au mai rămas 108 zile până în 2005.

Praznicul zilei: Biserica ortodoxă: Sf. Ierarh Iosif cel Nou de la Partoș; Sf. Mare Mc. Nichita Romanul; **Biserica greco-catolică**: SF Fecioară Maria Îndurerată; Sf M Nichita Gotul; **Biserica romano-catolică**: Iosif cel Nou; Nichita Romanul; Visarion

A venit barza!

La Arad: Oprea Gabriel, Costan Anamaria Otilia, Cârpaci Cristina Ramona, Covaci Andrei, Petrache Ionela, Colompar Bela.

Rețeta zilei

Aperitiv de ardei umpluți

Ingrediente: ardei grași, morcovi, gulii, câteva foi de varză albă, ceapă verde, roșii, câțiva cartofi fierți, ouă fierte tari, pătrunjel, mărar, 2-3 linguri smântână, 2-3 linguri ulei, 1 linguriță oțet, 1 linguriță zahăr, sare, piper.

Preparare: Ardeii îi speli și îi cureți de cotor și semințe. Morcovii și guliile le dai pe răzătoarea mare. Foile de varză le tai fideluță, ceapa verde rondele, roșiile și cartofii cubulețe mici. Toci ouăle mărunt; la fel mărarul și pătrunjelul. Amesteci ingredientele și adaugi smântână, sare, piper, oțet, zahăr și ulei. Omogenizezi și umpli ardeii cu această compoziție.

Îi lași la frigider 2-3 ore înainte de a-i servi.

„Adevărul" vă ascultă

La telefonul dimineții, 280944, între orele 9.00-12.00

Curent!

☎ Ileana Pop din Mândruloc sesizează întreruperea energiei electrice în ultimele două zile fără o înștiințare prealabilă a localnicilor.

Livret militar

În incinta Spitalului Județean a fost găsit un livret militar eliberat pe numele CAPRAS DIMITRIE. Actul poate fi recuperat de la Biroul Sesizări și Reclamații al ziarului nostru.

Coșuri de gunoi

Vasile Deac din Arad: **„Pe malul Mureșului, în zona bazei sportive UTA nu există nici un coș de gunoi. Ar fi bine ca autoritățile, dacă tot au demarat campania de înlocuire a coșurilor din centru să amplaseze câțiva astfel de recipienți și în zona pe care o aminteam".**

Redactor de serviciu, M. P.

La telefonul după-amiezii, 280.003, între orele 15,00-18,00

Ioan Gherban, str. Ialomiței: „Marți, în jurul orei 16,00, fiind în stația de tramvai de la Miorița împreună cu nepoțelul meu de cinci ani, mi s-a întâmplat ceva neobișnuit. Nepoțelul meu era în brațele unei femei pe care am rugat-o să-l urce în tramvai, eu fiind bolnav cu inima. Când să urce în tramvaiul de pe linia 17, vagon cu numărul 47, ușile s-au închis brusc, femeia căzând cu tot cu copil. Am strigat la vatman și doar după câteva zeci de secunde a redeschis ușile. S-a deplasat prin interiorul vagonul să vadă ce s-a întâmplat și mi-a spus că pot să-l reclam oriunde vreau eu. A mai zis că ușile se închid automat și că el nu este de vină pentru ce s-a întâmplat. Nici măcar nu și-a cerut scuze, unde mai punem faptul că totul putea să devină o tragedie, femeia căzând, cu copilul în brațe, între tramvai și bordura stației."

Având în vedere că la tel. 288.793 aparținând Dispeceratului de Tramvaie ieri după-amiază nu a răspuns nimeni, vom reveni.

Redactor de serviciu, R. D.

Comenzi taxi

- ALFA PLUS 949; 349.349
- TAXI ALFA 22.88.88; 25.25.26; 0723-200.301; 0745-50.60.70
- TAXI ARAD 244.244; 274.444; 0722-755.440
- DIESEL STAR 212.222; 0722-361.011; 0745-645.645
- FAVORIT 280.000; 281.111; 0740-083.333; 0742-409.992
- EUROPA 275.555; 0723-677.555; 0744-828.163
- VALI DIESEL 280.705; 280.100
- MIRCO MILI 230.530; 230.730; 0740-152.828; 0723-062.366
- DELMAR 229.220
- TAXI VERBIȚĂ 0726.336.969; 0741.200.300; 944

CINEMATOGRAFE

DACIA (tel. 255.576): Eu, robotul (SUA) 11; 13,30; 16; 18,30; 21

Meteo

Vremea va fi caldă dar va deveni instabilă în partea a doua a intervalului. Cerul va fi variabil, cu înnorări în cursul serii când va ploua. Vântul va sufla slab la moderat din sector sudic.

Temp. max.: 27 la 29°C; Temp. min.: 12 la 14°C

CUR$UL VALUTAR

VALORI ÎNREGISTRATE IERI, 14 SEPTEMBRIE 2004

Denumirea valutei	BNR	BCR		BRD		Banca Transilvania		Banca Românească		Banca Romexterra		Alpha Bank	
		C	V	C	V	C	V	C	V	C	V	C	V
Euro	41056	40800	41300	40760	41310	40600	41120	40750	41300	40800	41250	40800	41250
Dolar S.U.A.	33538	33300	33800	33180	33740	32150	33750	33228	33779	33200	33640	33250	33750
Forint	165	155	171	157	170	160	166	-	-	162	167	-	-

ADEVĂRUL

Cotidian independent Arad

Editor: S.C. ADEVĂRUL Arad S.R.L.
COD FISCAL R 1681938 ● COD SICOMEX 19.604 ● CERTIFICAT J 02/1886 / 31 X 1991 ● COD SIRUES 020956601 ● ISSN 1220 - 7489

Consiliul de administrație: președinte - **MIRCEA DORGOȘAN,** telefon 281802, 280625; **vicepreședinte - MIRCEA CONTRAȘ,** telefon 280854; **membri: LIZICA MIHUȚ**, telefon 280070, **ȘTEFAN TABUIA,** telefon 280854, **MIRCEA ȚÎȘCĂ**, telefon 280904.

Colegiul de redacție: ȘTEFAN TABUIA (redactor-șef), telefon 280854; MARCEL CANCIU (șef secție foto), telefon 281701; ALEXANDRU CHEBELEU (șef secție sport), telefon 281701; GABRIELA GROZA (secretar general de redacție), telefon 280854; VASILE FILIP (șef secție cultură-învățământ-tineret), telefon 280003; IOAN IERCAN (șef secție politică), telefon 280943; TRISTAN MIHUȚA (șef secție probleme sociale - investigații), telefon 281855; DORU SAVA (șef secție economic), telefon 281738; NICOLAE OPREAN (șef secție actualități), telefon 280003; MIRCEA ȚÎȘCĂ (șef secție publicitate și difuzarea presei), telefon 280904; MIRCEA CONTRAȘ (vicepreședinte al consiliului de administrație), telefon 280854; MIRCEA DORGOȘAN (președinte al Consiliului de administrație), telefon 281802, 280625.

Redacția și administrația: 310130 Arad, Bd. Revoluției nr. 81. Telefoane: SECRETARIAT - 281802, fax 280655, 280625; ADMINISTRAȚIE - CONTABILITATE - 281797; MICA PUBLICITATE - 210775; MAREA PUBLICITATE - 280904; CLUBUL PRESEI - 280989.

Tiparul executat la S.C. MEDIAGRAF S.A. ARAD, str. Feleacului F.N., telefon 250902, fax 250920

Adresa Internet http://adevarul.arad.ro

Horoscop

Miercuri, 15 septembrie 2004

Berbec (21.03-20.04). Discuțiile pe care le aveți cu o persoană iubită vă îndeamnă să luați decizii pe care ulterior le veți regreta.

Taur (21.04-20.05). Vă fascinează o persoană din anturaj atât de mult, încât acceptați tot ceea ce vă cere, fără să faceți comentarii (ca și până acum).

Gemenii (21.05-20.06). Sunteți nevoit să luați o atitudine fermă împotriva celor care profită de foarte mult timp de dvs.

Rac (21.06.-22.07). Încă mai suferiți din cauza unei despărțiri care nu este nici măcar de lungă durată.

Leu (23.07-22.08). Sunteți cuprins de melancolie în cele mai nepotrivite momente, când ar trebui să acționați rapid pentru a nu vă pierde drepturile familiale câștigate cu greu.

Fecioara (23.08-22.09). Trebuie să faceți o călătorie, un drum mai lung, care vă va lăsa fără resurse financiare.

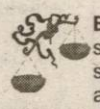

Balanța (23.09-22.10). Aveți senzația că nimeni nu vă susține eforturile, că nu sunteți ajutat suficient.

Scorpion (23.10-21.11). Primiți o recompensă care, în mod normal, trebuia să apară de acum o lună.

Săgetător (22.11-21.12). Obțineți realizări deosebite prin procedee mai puțin obișnuite.

Capricorn (22.12-19.01). Succesele celorlalți vă impresionează și chiar vă demobilizează.

Vărsător (20.01-20.02). Este de preferat să nu faceți împrumuturi, chiar dacă vă doriți foarte mut să vă cumpărați un cadou deosebit, de folosință îndelungată.

Peștii (21.02-20.03). Sunteți bine dispus și îi influențați și pe cei din jurul dvs.

Utilitare

PIEȚE, TÂRGURI

Azi este zi de piață la Pâncota, Beliu, Buteni, Șiclău, Macea, Vânători, Pecica, Șiria și zi de târg la Beliu și Buteni.

Mâine, joi este zi de târg săptămânal la Curtici, Sebiș, Cermei, Săvârșin, Secusigiu, Zerind.

PRIMĂRIA MUNICIPIULUI

Program de relații cu publicul (camera 5) luni-vineri între orele 8-20. Tel. 284.744, tel. centrală 281.850.

FARMACII DE SERVICIU

● Farmacia **REMEDIUM** Arad, B-dul Revoluției nr. 52-54. Program luni-vineri: 7,30-20,00; sâmbătă 8,00-14,00. Telefon 233.195. Eliberează medicamente compensate și gratuite.

● Farmacia **„ALEXANDRA"**, str. Tribunul Dobra, nr. 24 (stația tramvai Boul Roșu), tel. 282.062. Program luni-vineri: 7-22; sâmbăta: 8-18; duminica: 9-15. Eliberează medicamente compensate și gratuite.

● Farmacia **„OMNIAFARM"**, Calea Aurel Vlaicu, Bl. Z28, cu program zilnic de la orele 8,00-22,00. Telefon 271.724. Eliberează rețete gratuite și compensate.

● Farmacia **MELISSA** - medicamente alopate și homeopate. Onorăm și rețete gratuite și compensate. Tel. 219.588, Micălaca, str. Abrud nr. 80, bl. 219. Orar: luni-vineri 8-20, sâmbăta 9-16.

● Farmacia **„LARIFARM"**, Calea Aurel Vlaicu Bl. Z24, eliberează medicamente compensate și gratuite. Orar: luni-duminică 7,00-23,00. Tel. 0257-246.622.

URGENȚE STOMATOLOGICE

Cabinetul de pe str. Crișan (în spate la Gionelli) are program non-stop. Telefon: 253794.

UROLOGIE

Cabinet urologie (în clădirea Policlinicii Municipale). Program zilnic, inclusiv sâmbăta, între orele 9-12, telefon 213036.

OFTALMOLOGIE

Cabinet Dr. Țurlea Magdalena, medic primar oftalmolog, oferă consultații oftalmologice, prescriere și prelucrare computerizată de ochelari, lentile de contact, ochelari de soare etc. Str. Miron Costin, bl. 9 (lângă „Casa Albă"), tel. 253.523.

DISPENSAR VETERINAR

Dispensarul veterinar din Aradul Nou efectuează zilnic, orele 8-16 (sâmbăta 8-12 și duminica) examen trichineloscopic, vaccinări antirabice și sterilizări câini-pisici, însămânțări artificiale. Telefon 287.298.

Dispensarul veterinar din Curtici: examen trichineloscopic, vaccinări, tratamente, consultații, la toate speciile de animale. Telefon 464.145.

ÎNTRERUPERI DE CURENT

Miercuri, 15 septembrie: h 9-14: B-dul Revoluției 10, S.C. CORAURA, str. Penes Curcanul Bl. 6, 8, 14; **8,30-15:** DN Centură - PF Gabrian, DJ - spre Curtici; **8-14:** P-ța Plevnei 1, 2.

● **În județ: h 9-15:** Stejar - parțial; **9-16:** Scodor - p.; **8-14:** Pâncota - str. Avram Iancu; **8-11:** Mineral; **11-30-14,30:** Bocsig - p.

Joi, 16 septembrie: h 8-14: Romulus Cărpinișan 2, Decebal 36; **9-14:** str. Miron Costin Bl. 3, 5, 7, 9, 11.

● **În județ: h 8-14:** Pâncota - str. Traian, Bocsig - parțial; **9-15:** Lipova - zona Gării, Păuliș - parțial; **9-16:** Socodor - p.

CITIRE APOMETRE

Miercuri, 15 septembrie: Blocuri Pasaj 40-48, Bl. Imașului, bl. 151-200 Micălaca, Iosif Lengyel, Ady Endre, Voinicilor, Ciobanului, Dreptății, Frăției, Stânjenel, B. Deleanu, P-ța Carpați, Zsigmond, Moricz, Bradului, Zmeurei, Lucreția, Rahovei, Tismana, Sever Bocu, Ghe. Groza, Slatinei, Dâmboviței, Oborului, Gloriei, Suceava, Lăcrimioarelor, I. Fluieraș, I. Felea, Ciorogariu cu soț, Oituz fără soț, Oituz fără soț, Remus, Mărgăritar, Occident, Triumfului, Labirint, Teiului, M. Stănescu, C. Coposu.

ADMINISTRAȚIA FINANȚELOR PUBLICE

Administrația Finanțelor Publice a municipiului Arad: Asistență contribuabili (impozitul pe venitul global) - telefon 280.633, 280.733, int. 198 (persoane fizice) și 125 (persoane juridice) între orele 8,00-12,00. Informații suplimentare la www.finantearad.ro

TELEFOANE DE URGENȚĂ

POMPIERI 981; 251.212

AMBULANȚĂ ARAD - 961 sau 251.313

POLIȚIE: 955

Numărul de centrală telefonică al I. J. P. (Inspectoratul Județean de Poliție) Arad: 207.100

S. C. DISTRIGAZ-NORD S. A. TÂRGU MUREȘ

Sucursala de Distribuție a Gazelor Naturale Arad, Dispeceratul permanent tel: 218.928; 256.928

VERIFICARE METROLOGICĂ ȘI REPARAȚII CONTOARE APĂ: 255.274; 0723-343.976

DERANJAMENTE CURENT ELECTRIC 235.991

INFORMAȚII CFR 231.777

S. C. SALUBRITATE S. A. ARAD

Dispecerat între orele 7,00 - 19,00, tel.: 280.873

PROTECȚIA CONSUMATORULUI

B-dul Revoluției, nr. 50. Telefon: 257049

DIRECȚIA DE SĂNĂTATE PUBLICĂ - serviciul de permanență: 254.438

GARDA FINANCIARĂ

B-dul Revoluției nr. 79, telefon: 280971

INSPECTORATUL TERITORIAL DE MUNCĂ ARAD

Str. Episcopiei nr. 11-13, tel.: 211762, 211862, 257251

AGENȚIA JUDEȚEANĂ PENTRU OCUPAREA FORȚEI DE MUNCĂ

Str. Gheorghe Lazăr nr. 20, tel.: 281998, 211791

POLIȚIA DE FRONTIERĂ: tel.: 959

CORPUL GARDIENILOR PUBLICI: tel.: 280.557

A.T.I.P.O. 1
Călătorii prin noi în Europa!
NOU
TRANSPORT INTERNAȚIONAL DE PERSOANE
AUSTRIA-ITALIA-SPANIA-PORTUGALIA-GERMANIA-BELGIA-OLANDA-FRANȚA
sună REZERVĂRI ȘI INFORMAȚII: caută-ne
TEL.: 254.745, 281.028, 0788.43.68.48
Oferta specială
SPANIA 110 EURO
REPREZENTANȚA
LUCKY TOUR - SAIZ TOUR
societate Spaniolă - Română
GERMANIA 49euro, BELGIA, OLANDA 130euro
REPREZENTANȚA
DOUBLE T, ADRIANA TOURISTIK, PRIAMUS, TRANSILVANIA TRANSPORT
societăți Germano - Române
ITALIA 80 EURO
REPREZENTANȚA
ERIKA INVEST, SAMEX, ADRIANA TOURISTIK
(c. 273/2004)

Metode de „renaștere rurală" - finanțate de Marea Britanie

Serviciul de Integrare Europeană, din cadrul Consiliului Județean Arad, a depus un proiect în cadrul programului de revigorare a satelor intitulat Rural Renaisscence, care se desfășoară în cadrul programul Praxis, ce promovează modele de bună practică.

Proiectul a fost aprobat, iar principalul partener este **Consiliul Regional Essex**. Programul se desfășoară pe o perioadă de 36 de luni și are un buget de aproape 1,9 milioane de euro.

„Din numărul mare de parteneri, singurul consiliu județean acceptat a fost cel de la Arad. Din parteneriat mai fac parte Provinciile Flandra de Est și de Vest, Institutul Tehnologic Aragon, Colegiul Beethle, Agenția de Dezvoltare Heraclion, Provincia Mantova, Sudul Olandei, alte asociații din Polonia. Prin acest parteneriat, vom beneficia de transferul de modele de bună practică, cu scopul de a ne apropia de conceptul european de sat", a de-clarat **Mihaela Stănescu**, șeful serviciului de Integrare Europeană din cadrul CJA.

Foto: V. Musca

Instituția arădeană a formulat deja o propunere de colaborare și anume înființarea unui Centru de transfer de tehnologie și incubator de afaceri în agricultură.

Sorina Ambruș

Instituțiile de învățământ - păzite de jandarmi

● Pentru scandaluri - amenzi până la 30 de milioane lei !

În urma unui protocol încheiat între Ministerul Administrației și Internelor și Ministerul Educației Naționale, la deschiderea anului școlar, instituțiile de învățământ vor fi păzite de către organe de ordine publică. Efective de jandarmi de la Detașamentul III Arad, din cadrul Grupării Mobile Timișoara vor avea grijă ca, pe timpul cursurilor, să fie asigurate măsurile de ordine și liniște publică la 29 de instituții de învățământ preuniversitar: 16 școli generale, șapte licee și șase grupuri școlare. **„În această activitate vor fi angrenați, zilnic, 60 de jandarmi. Pe lângă faptul că vom asigura măsurile de ordine și liniște publică, de asemenea, și la orele de dirigenție vor participa ofițeri din cadrul subunității de jandarmi. Elevii vor fi informați despre atribuțiile jandarmilor și prevederile unor acte normative din domeniul ordinii publice. Ofițerii vor discuta cu elevii și probleme cu specific antidrog"**, ne-a declarat - **mr. Nicolae Slev** - comandantul Grupării Mobile de Jandarmi Arad din cadrul U.M. de Jandarmi Timișoara.

Jandarmii de serviciu din școli vor interveni la orice fapte care aduc atingere ordinii publice, în special celor cu violență, care se vor petrece în cadrul acestor instituții, sau în apropierea lor.

Amenzile pentru conturbarea ordinii și liniștii publice sunt cuprinse între două milioane de lei și 10 milioane de lei, însă sancțiunile sunt mult mai mari pentru cei care încalcă legea în incinta școlilor, aceștia riscând amenzi cuprinse între 10 milioane de lei și 30 de milioane de lei !

În cazul în care faptele sunt săvârșite de către o persoană care nu are încă 18 ani și a împlinit 16 ani, cuantumul amenzii se reduce la jumătate, adică între cinci și 15 milioane de lei. Aviz amatorilor...

Nadia Bodran

Cronica măruntă

● În cursul zilei de ieri, pe raza localității Chișineu Criș, a avut loc un accident rutier. Un bărbat se plimba cu bicicleta, când a fost acroșat de o mașină. Victima a căzut inconștientă, fiind transportată de urgență la Spitalul Clinic Județean Arad. Identitatea bărbatului nu se cunoaște, deoarece nu a deținut asupra lui nici un act de identitate. Bărbatul are aproximativ 55 de ani, iar în prezent este internat la secția Reanimare a spitalului, în stare foarte gravă.

● **Gheorghe Marius Henţu**, de 20 de ani, din Lipova, este cercetat de polițiști, în stare de libertate, pentru că a sustras, din locuința lui **Călin P.**, din aceeași localitate, un ceas în valoare de trei milioane de lei. Prejudiciul a fost recuperat.

● Ieri a rămas fără carnet de conducere, fiindcă a urcat la volan sub influența alcoolului, **Ciprian Oltean**, de 21 de ani, din Arad. Timp de trei luni va fi doar pieton.

● Ioan Silaghi, secretarul general al Consiliului Județean Arad, a participat recent la o consfătuire organizată de către Autoritatea Națională pentru Protecția Copilului, având drept subiect ne-voile copiilor nevăzători. Au participat reprezentanți din județele Arad, Buzău, Timiș, Iași, Cluj și sectorul Ilfov, care au luat în discuție nemulțumirile formulate de către părinții copiilor cu probleme de vedere, cu referire la statul acestor oropsiți de soartă. Ei nu sunt de acord cu statutul de copil în dificultate ci doresc modificare acestuia, întrucât spre deosebire de alte categorii cu deficiențe, le sunt recunoscute anumite drepturi. Pentru că o astfel de modificare necesită corectarea unor acte normative, problematica urmează a fi studiată și abia după aceea se vor lua măsurile ce se impun.

● Conform declarațiilor primarului Gheorghe Falcă sistemul de irigație din Piața Avram Iancu, în valoare de 800 de milioane de lei, a fost executat fără o comandă din partea Primăriei. Există în schimb documentele legale încheiate între Gospodărirea Comunală și firma executantă, deși contravaloarea lucrării nu a fost încă achitată.

Transport ilegal de persoane

● Garda Financiară a confiscat 5.300 de euro

Polițiștii din cadrul Inspectoratului General al Poliției de Frontieră au desfășurat o nouă acțiune de infiltrare printre pasagerii unui mijloc de transport ce avea destinație finală Italia, pentru a verifica respectarea de către firmele de turism a prevederilor legale.

Polițiștii de frontieră s-au „îmbarcat", de această dată, în autocarul unei firme din Galați, care efectua curse regulate în spațiul Schengen, constatând că un reprezentant al societății a împrumutat unor turiști valuta necesară îndeplinirii condițiilor de ieșire din țară.

Verificările au scos la iveală că nu mai puțin de 15 pasageri din 27 au primit suma totală de 5.300 de euro. De asemenea, s-a mai constatat că toți cei 27 de pasageri au plătit câte 200 de euro - contravaloarea transportului, iar în chitanțele fiscale figura doar suma de 150 de euro primită de la fiecare persoană. Restul banilor a fost însușit de administratorul firmei, fără nici o explicație.

În consecință, Garda Financiară Arad a ridicat suma de 5.300 de euro, care va deveni venit la bugetul statului, iar firma a fost sancționată contravențional cu patru milioane de lei. A mai fost sesizată și Direcția Finanțelor Publice Galați pentru efectuarea verificărilor ce se impun la firma de turism.

Sorina Ambruș

Festivalul vinului - în faza de discuții

Gheorghe Seculici, președintele Consiliului Județean, a început discuțiile pe tema organizării Festivalului vinului în toamna acestui an. În acest sens, s-a întâlnit săptămâna trecută cu secretarul Forumului German-Român, Harald Stich, și cu președintele Forumului Cultural Banat-Ja; Manfred Engelmann. La acest festival, care se dorește a fi unul de amploare, ar urma să participe producători de vin din județ, din toată țara, dar și de peste hotare. **„Am avut o primă discuție cu oficialii germani pentru pregătirea festivalului. Urmează ca în perioada următoare să punem la punct și celelalte detalii. Prin acest festival dorim evident să promovăm imaginea județului Arad care este renumit mai ales prin vinurile de la Miniș"**, a declarat Gheorghe Seculici.

Anca Șumălan

Săptămâna luptei împotriva poluării

În perioada 16-22 septembrie a.c., Agenția de Protecția Mediului (APM) Arad organizează mai multe acțiuni dedicate „Săptămânii mobilității". Instituită la nivel european, „Săptămâna mobilității" se dorește a fi un inedit semnal de alarmă cu privire la efectele creșterii globale a poluării. „Ideea este că, măcar în această săptămână, să încercăm să ne deplasăm altfel decât cu autoturismul. Dorim să atenționăm astfel opinia publică despre consecințele poluării și despre cum se poate lupta împotriva ei", declară ing. Tudur Teodora, director executiv adjunct la APM Arad.

Dintre manifestările ce urmează să se desfășoare cu această ocazie amintim: masă rotundă pe tema „Străzi sigure pentru copii", numărarea paralelă a vehiculelor de pe două artere de circulație aglomerate din oraș, informări legate de efectele poluarii generate de trafic etc.

Miercuri 21 septembrie a.c. la Arad se va sărbători „Ziua europeană fără autovehicule"

C. Trif

20 de milioane, pentru muncă la negru

Continuând seria controalelor de depistare a muncii la negru, inspectorii Inspectoratului Teritorial de Muncă (ITM) Arad au identificat un nou caz de încălcare a legii. Este vorba despre **SC Conspav SRL**, unitate care activează în domeniul construcțiilor, unde ITM a constatat că un muncitor nu avea forme legale de angajare.

Pentru această deficiență, inspectorii de muncă au aplicat o amendă de 20 de milioane de lei. **„Pe lângă sancțiunea propriu-zisă, au fost dispuse termene și măsuri precise de intrare în legalitate. Precizez că, potrivit legii, pentru munca fără forme legale amenzile sunt cuprinse între 20 și 50 de milioane de lei"**, declară doamna **Lucia Opriș**, inspector șef adjunct la ITM Arad.

C. Trif

„Tineretul sudează" la nivel național

Ieri, la șantierul naval din Constanța a avut loc finala națională a concursului profesional „Tineretul sudează", la care au participat mai mulți arădeni. Delegația i-a avut în componență pe conf. dr. ing Francisc Tusz și ing. Sorin Fărcaș, din partea ASR Arad (Asociația Sudorilor din România).

La concurs au participat trei sudori de la S.C Amarad S.A. - Gheorghe Hălăngău, Valerică Cimpoi și Florin Beleni și alți doi de la S.C. Astra TRG S.A. - Florentin Munteanu și Ionel Cojocariu .

Premierea are loc astăzi, în cadrul Adunării Generale Anuale a Membrilor Asociației Sudorilor din România, care are loc tot la Constanța.

S. Ambruș

Ecologizarea văii Dezna

Localitatea Dezna, așezată la poalele munților Codru Moma, la 20 km de orașul Sebiș, este cunoscută pentru vestigiile istorice (cetate și biserică medievală), frumusețea peisajului, dar și pentru hărnicia oamenilor ce lucrează ogoarele și cresc animale de rasă. De mult timp aici se practică o agricultură ecologică și primele semne de agroturism prind contur.

Receptivi la frumos, la echilibrul natural, tinerii elevi și studenți din comună, la îndemnul viceprimarului Teodor Rădac, în urmă cu o lună de zile, s-au constituit în clubul Pro-Natura.

Azi dimineață au demarat prima acțiune de ecologizare a văii Dezna. Cei 25 tineri au parcurs trei kilometri pe ambele maluri, de la poalele cetății până la spitalul de recuperare neuromotorie și au adunat peste o tonă de gunoi.

Curățenia de toamnă va continua și lunile următoarele, cu sprijinul direct al primăriei Dezna.

Virgiliu Jireghie

UTA - procesul intentat de sindicat conducerii, amânat

Ieri, la Tribunalul Arad a fost programată prima înfățișare în procesul pe care sindicatul din societatea UTA l-a intentat conducerii, pe motiv de nerespectare a prevederilor contractului colectiv de muncă. Aici se specifică faptul că, în cazul disponibilizărilor, oamenii vor primi 12 salarii. Cum asta nu s-a întâmplat, deși angajații au fost disponibilizați, sindicatul a dat în judecată conducerea, la începutul lunii august.

„Procesul a fost amânat, o nouă înfățișare va avea loc în octombrie. Juristul societății a motivat faptul că oamenii au primit plăți compensatorii, dar asta a fost în baza Ordonanței 8.

Ceea ce s-a trecut în contract e una, ce s-a primit e altceva", spune fostul lider de sindicat, Rodica Grepcea.

Angajații UTA au fost disponibilizați în două etape în luna august. Societatea a fost ulterior privatizată, dar activitate nu mai are, deocamdată.

G. K.

Fundația Universitară „Vasile Goldiș" Arad

face înscrieri la

Liceul Particular nr. 1 și Școala Postliceală

la următoarele specializări: Liceu - zi, seral și frecvență redusă: matematică-informatică, filologie-lb. engleză, economic; **Școala Postliceală:** asistent de farmacie, agent vamal, asistent social, secretariat, asistent de gestiune financiar contabil, agent de turism - ghid.

Taxă promoțională: 200 euro.

Informații: str. Feleacului nr. 1, tel. 256.394; 280.373.

(3708561)

Universitatea de Vest Vasile Goldiș Arad,

prin Colegiul Universitar Pedagogic,

str. Praporgescu nr. 1-3 Arad,

face înscrieri pentru anul I, 2004-2005, la specializările: institutor -învățământ preșcolar și institutor - învățământ primar.

Taxa anuală de școlarizare este de 200 euro.

Nu se percep taxe de înscriere sau alt fel de taxe.

Copiii cadrelor didactice care au urmat sau vor urma cursurile de perfecționare la Universitatea noastră, sunt școlarizați fără taxă.

Pentru absolvenții de liceu pedagogic, școală normală sau școală pedagogică postliceală, durata studiilor este de 2 ani, iar pentru absolvenții celorlalte licee, durata studiilor la Colegiul Universitar Pedagogic este de 3 ani.

(com. 2004)

Baschet masculin

Utile verificări în Ungaria

West Petrom a jucat două meciuri în Ungaria, la Hodmezövasarhely, cu echipa locală (invitată, recent, la competiția organizată de arădeni), în fața căreia a pierdut cu 75-86 și 75-83. „Au fost utile verificări. Am acordat minute bune fiecărui component al lotului. În primul meci a evoluat excelent Toroman, pentru ca apoi să se accidenteze, nu grav, și să fie menajat. S-au mai accidentat, fără să fie, din fericire, ceva serios, Tosic și Boric. În prima partidă băieții au evoluat mai slab, cu greșeli de începători. Este un lucru normal în acest stadiu, mulți dintre ei neavând nici experiență. A doua întâlnire a fost abordată într-o manieră superioară, apărarea funcționând la cotele dorite. Mazilu a fost la un nivel constant, iar Dudaș s-a prezentat peste așteptări. Concluzia ar fi că avem nevoie de răbdare și de jocuri. Multe jocuri." - consideră directorul tehnic al grupării, Emerich Davidhazi. Sâmbăta viitoare, West Petrom va lua parte la o nouă acțiune desfășurată în Ungaria, onorând, prin meciuri, Zilele orașului Gyula.

Adrian Hărțău

Ieri, la Sebiș

Peste 1000 de dascăli - la consfătuirea cadrelor didactice

La Sebiș, a avut loc ieri consfătuirea cadrelor didactice la care au participat peste 1000 de învățători și profesori de toate specializările din zonele Ineu și Sebiș (de la Hălmagiu și până la Șiria).

Inspectorii I. Ș. J. - **Simona Stiger, Smaranda Szatmari, Corina Uzum, Dumitru Mihăilescu, Vali Vasloban, Viorel Tudoran, Nelu Stan, Vasile Borza, Francisc Schimidt, Viorel Binchiciu** - au avut un „program" încărcat.

„Am discutat cu colegii noștri mai multe subiecte - ne-a spus inspectorul de specialitate Simona Stiger. Dintre acestea:

- Analiza activităților și a rezultatelor obținute în anul școlar 2003/2004 la nivelul disciplinelor;
- Prezentarea Planului managerial la nivelul disciplinelor pentru anul școlar 2004/2005;
- Dezbateri privind programele școlare, manualele, amenajarea mediului educațional, organizarea procesului de predare-învățare, proiectare didactică, evaluare, documente școlare, educație inclusivă, colaborare cu parteneri educaționali, aspecte referitoare la formarea continuă;
- Comunicări în legătură cu structura anului școlar, modificări ale metodologiilor în vigoare, tematica cercurilor pedagogice, programe și tematica cursurilor de perfecționare organizate de C. C. D. sau alți furnizori de formare acreditați, noutăți editoriale.

În după-amiaza acestei zile (n. n. ieri) vom organiza consfătuirile cu cadrele didactice din zona Chișineu-Criș."

V. Filip

Foto: Șt. Matyaș

MIERCURI, 15 SEPTEMBRIE 2004

TVR 1

7,10 Desene animate
7,40 Jurnalul TVR
7,55 August - dramă, Marea Britanie, 1996
9,30 Teleshopping
10,00 Năzdrăvăniile fraților Kratt - s.
10,30 Ham și miau - doc.
11,00 Sânge de țigan - s., rel.
12,05 Justiție militară - s.
13,00 Hope și Faith - s.
14,00 Jurnalul TVR
14,30 Teleshopping
15,00 Convietuiri
16,00 Oameni ca noi
16,30 Making of TVR
17,00 Sânge de țigan - s.
17,55 Avanpremieră
18,05 Sânge de țigan - s.
19,00 Jurnalul TVR * Sport * Meteo
20,00 Good Will Hunting - dramă, SUA, 1997
22,10 Școala de luptători - doc.
23,10 Jurnalul TVR
23,40 O iubire de-o vară - dramă, coprod., 1995
1,40 Counterstrike sau jocul puterii - s.
2,40 Jurnalul TVR

TVR 2

7,00 Pasiuni - s., rel.
7,45 Teleshopping
8,15 În vizită la noi acasă - doc., rel.
8,55 Rebelii - s., rel.
9,45 Tonomatul de vacanță
12,10 Marea Brava - s.,rel.
13,00 Magazinul studiourilor teritoriale
13,45 Euro-Dispecer
14,00 Desene animate
14,30 Cetăți medievale fortificate - doc.
15,00 Parnasul
17,00 Baschet feminin: România - Israel, preliminariile Campionatului Mondial
19,00 Spiritul olimpic - doc.
19,30 Baschet masculin, preliminariile CE, România - Danemarca
21,30 O femeie face carieră - s.
23,00 Andromeda- s.
0,30 Shakespeare - o enigmă - rel.
1,15 Destin tragic - thriller, SUA, 1995
2,50 Fețele orașului - doc.

PRO TV

6,00 Teo - rel.
7,00 Știrile Pro TV - Ziarul dimineții tale * Ce se întâmplă doctore?
9,00 Omul care aduce cartea
9,20 Tânăr și neliniștit - s., rel.
10,15 Surorile - s., rel.
11,30 Raliu Japoniei - rel.
12,30 Promotor - rel.
13,00 Știrile Pro Tv
13,45 Meci din Liga Campionilor UEFA - rel.
16,00 Tânăr și neliniștit - s. (AP)
17,00 Știrile Pro TV * Vremea
17,45 Teo
18,55 Sport
19,00 Știrile Pro TV * Sport * Vremea
19,45 Lumina neagră - thriller, SUA, 1998
21,45 Meci din Liga Campionilor UEFA: Bayer Leverkusen - Real Madrid (repriza I)
22,30 Știrile Pro Tv
22,45 Meci din Liga Campionilor UEFA: Bayer Leverkusen - Real Madrid (repriza II)
23,45 Știrile Pro TV
0,15 Rezumatul meciurilor din Liga Campionilor UEFA

TV ACASĂ

6,00 Luciana și Nicolas - s., rel.
7,30 Jurământul - s., rel.
8,30 De 3 x femeie - rel.
9,10 5' shopping - rel.
10,15 Prizoniera - s., rel.
11,30 Femei îndrăgostite - s., rel.
12,20 Căpșune cu zahăr - s., rel.
13,15 Perla, cărările iubirii - s.
14,15 Pisica sălbatică - s. (AP)
15,30 Luciana și Nicolas - s.
17,20 Rețeta de Acasă
17,30 Povești adevărate
17,55 Vremea de Acasă
18,00 Înger rebel - s. (AP)
19,00 Căpșune cu zahăr - s.
20,00 Prizoniera - s. (AP)
21,00 De 3 x femeie (AP)
22,30 Jurământul - s. (12)
23,20 5' shopping
23,30 Femei îndrăgostite - s.
0,45 Înger rebel - s., rel.
1,30 Perla, cărările iubirii - s., rel.

HBO

8,00 Elina - dramă, Suedia, 2002
9,15 De-a lungul timpului - aventuri, 1995
10,10 S-a întâmplat de curând - comedie, Italia, 2003 (AP)
11,35 Vedete la Hollywood. Leonardo Di Caprio
12,05 Mafia! - comedie, 1998 (AP)
13,35 Echipa de rezervă - comedie, M. Britanie, 2001
15,10 Antena - comedie, Australia, 2000
16,55 Unicul - acțiune, 2001 (AP)
18,25 Învingătoarea - dramă, 2003
20,00 Amețit de dragoste - comedie romantică, 2002 (12)
21,45 Regii comediei - comedie, 2000 (12)
23,40 Dina - dramă, Suedia, 2002 (12)
1,45 Vedete la Hollywood. Nicole Kidman

PRIMA TV

7,30 Dragoste și putere - s., rel.
8,00 Prima dimineața
10,50 ANGOgrafia zilei
10,55 Clip art
11,00 Roseanne - s.
11,30 Monica - rel.
12,40 Teleshopping
12,55 Vino, mamă să mă vezi - rel.
13,50 Teleshopping
14,25 Sport, dietă și o vedetă
14,55 Trăsniți în NATO - s., rel.
15,20 Focus
15,25 Dragoste și putere - s.
15,50 Sunset Beach - s., rel.
16,50 Kensky Show
18,00 Focus
19,00 Monica (AP)
20,00 Cronica cârcotașilor
22,00 Trăsniți în NATO - s.
22,30 Focus plus
23,15 Dincolo de limite
23,45 Păcate trupești - dramă, SUA, 2001 (16)
0,25 Clip art
1,30 Focus - rel.
2,30 Cronica cârcotașilor- rel.

ANTENA 1-TV ARAD

7,00 Observator
8,00 Știri Arad - rel.
8,25 Info-smart - rel.
8,40 Divertisment
10,00 Vivere - s., rel.
11,00 Din dragoste - rel.
13,00 Observator
13,30 Tenis. Open România - live
16,00 Publicit, Promo
16,05 Emisiune în limba bulgară
16,30 Știri TVA
16,55 Publicitate
17,00 Știri
17,45 Vivere - A trăi cu pasiune - s.
18,53 Sport
18,55 Meteo
19,00 Observator
19,56 Publicitate
20,15 Ciao Darwin!
22,00 Observator
22,30 Știri TVA
22,45 Marius Tucă Show
23,45 Stagiarii - s.
0,15 Călătorie în timp - s.
0,45 Observator - rel.
1,30 Păcatul - s.
4,15 Marius Tucă Show - rel.
5,15 Observator - rel.
6,00 Se întâmplă în România - rel.

RCS

9,00 Știri RCS 2 - rel.
9,45 Tradiții și folclor - cultural
10,30 Atitudini - rel.
12,00 Știrile RCS 1 - rel.
12,45 Playabout - s.
13,00 Mistere, farmece, miracole - doc.
13,30 Univ. Aurel Vlaicu - informativ
14,30 Hit Squad - s.
15,00 Știrile RCS 2 - rel.
15,45 Playabout - s.
16,00 Emisiune în lb. sârbă/germană
16,30 Atitudini - informativ
18,00 Știrile RCS 1
18,45 Părinți și copii - informativ
19,00 Cavaleri și războinici - s.
19,45 Playabout - s.
20,00 O oră cu D. Dascălu - informativ
21,00 Muzică populară
22,00 Știrile RCS 2
22,45 O oră cu D. Dascălu - rel.
23,45 Videoclipuri
0,00 Știrile RCS 1 - rel.
0,45 Închiderea programului

B1 TV

7,00 Viața dimineața; **10,00 Sofia** - s., rel.; **11,00 Încotro merge Soledad?** - s., rel.; 11,50 Calendar ecumenic; 12,00 Știri; 12,30 Teleshopping; 13,00 Fan X; 14,00 Teleshopping; 14,30 Showbiz-rel.; 15,00 Telehopping; 15,30 Extravacanzza; **17,00 Sofia** - s.; 17,50 Jet Set - Info economic; 18,00 Știrile naționale; **19,00 Încotro merge Soledad?** - s.; 19,50 Jet Set; 20,00 Best of DAN-DANaua (AP); 22,00 Ediția de seară; 22,30 Nașul; 0,00 Știrile naționale - rel.; 1,00 Showbiz - rel.; 3,00 Chat TV

TV SPORT

9,00 Telesport; 9,15 Best of NHL-liga americană de hochei-rel.; 11,00 Cronica microbiștilor-rel.; 12,30 Fotbal: Meci din Primera Division-rel.; 14,00 Champ Car-rel.; 16,00 NASCAR (rezumat); 17,00 Best of handbal - rel.; 18,30 Telesport; 18,45 Biliard; 20,30 Snooker; 22,00 Fotbal. Best of Primera Division.

Redacția Adevărul nu își asumă răspunderea pentru modificările ulterioare intervenite în programele TV

NATIONAL TV

7,00 Fresh Club; 7,30 Teleshopping; 8,00 Horoscopul de azi; 8,10 Primul val de știri; 9,00 Miezul problemei - rel.; **10,10 Trădată** - s., rel.; **11,00 Femeia ideală** - s.; 12,00 Teleshopping; 13,00 Știri; **13,15 Substituire cu bucluc** - f. rel.; **15,15 Trădată** - s.; 16,15 Horoscopul de mâine; 16,30 Sezonul comediei; 18,45 Știri; 19,45 Țara lui' Papură Vouă; **20,00 Las Vegas** - s.; 21,00 Miezul problemei; 22,00 Știri; **22,05 La bine și la rău** - comedie, SUA, 1993; 23,45 Scandic Bar; 0,00 Știrile de la miezul nopții; 0,15 Scandic Bar 1,00 Nopți albe sexy; 3,00 Știri - rel.

REALITATEA

7,00 Jurnal TV; 7,45 Revista presei; 8,00 Jurnal TV; 8,45 Revista presei; 9,00 Jurnal TV; 10,15 Știrea de la ora 22 - rel.; 11,15 100%; 12,00 Jurnal TV; 13,15 Club VIP; 14,00 Jurnal TV; 15,15 Realitatea medicală; 16,00 Jurnal TV; 17,15 Audiența în direct; 18,00 Jurnal TV; 18,50 Nașterea unei națiuni; 19,00 Jurnal TV; 19,30 Nașterea unei națiuni; 20,15 100%; 21,00 Jurnal TV; 21,50 Proiect: România; 22,00 Știrea de la ora 22; 23,00 Jurnal TV; 23,50 Proiect: România; 0,00 Jurnal TV

PRO CINEMA

6,00 Mediafax Info; **15,00 Capcana timpului** - s., rel.; 15,55 ProMotor; **16,00 Asterix salvatorul** - animație, Franța, 1985 - rel.; 16,55 ProMotor; **17,00 Seinfeld** - s., rel.; **18,00 Capcana timpului** - s.; **19,00 Asterix salvatorul** - animație Franța, 1985, p. a II-a; 19,55 ProMotor; **20,00 Seinfeld** - s.; 20,55 ProMotor; **21,00 Alias** - s.; **22,00 Schimbul trei** - s.; **23,00 La limita imposibilului** - s.; **0,00 Alias** - s., rel.; **1,00 Schimbul trei** - s., rel.; **2,00 La limita imposibilului** - s., rel.

Monumentul Marii Uniri - noi speranțe

Ca urmare a vizitei la Țebea a Președintelui țării, Ion Iliescu, și unde Rectorul Universității de Vest „Vasile Goldiș", prof. univ. dr. Aurel Ardelean, a reușit să-l abordeze și să-i smulgă sprijinul, se pare că Monumentul Marii Uniri se va înălța, totuși, la Arad.

După cum am fost informați în conferința de presă ținută ieri dimineața la Muzeul Memorial „Vasile Goldiș" de către Colegiul director, d-l Rector a fost nevoit să negocieze la sânge cu Ministrul Culturii și Cultelor, Răzvan Teodorescu: „La Țebea am avut o întâlnire și cu Răzvan Teodorescu, în prezența Înalt Preasfințitului Episcop Timotei Seviciu și, pentru a ieși din impas, am convenit următoarele: deoarece doi membri ai juriului și-au retras girul pentru primul loc, (pe care, inițial, tot ei l-au desemnat, fără intervenția noastră), să trimitem următoarele 5 lucrări care sunt jurizate pentru prima etapă și să le înaintăm Comisiei Monumentelor de For Public, comisie care, în momentul sosirii celor 5 machete la București, va începe imediat discuțiile pentru o nouă jurizare."

De asemenea, banii ce păreau pierduți, fiind vărsați în rezerva bugetară, vor putea fi recuperați tot printr-o Hotărîre de Guvern și să fie redirijați pentru Monument.

În aceste condiții, singura problemă care mai produce insomnii Colegiului director, este găsirea unei noi locații, unde să fie amplasat Monumentul.

Vicepreședintele Consiliului Județean, Gavril Popescu, a mai liniștit spiritele, asigurând de „totala colaborare a administrației publice locale în găsirea unui nou spațiu pe axa Teatru - Catedrală, în care investițiile de urbanistică să fie cât mai rezonabile."

Venirea deja astăzi la Arad a Secretarului de Stat din Ministerul Culturii și Cultelor, Ion Hidecuti, este desigur un semnal că undeva, acolo sus, lucrurile au început, din nou, să se urnească și îndreptățesc speranța ca, de 1 Decembrie, barem fundamentul Monumentului să fie pus.

Vasile Sărăndan

Înfruntând sindicatele

Directorii de școli deschid, azi, noul an de învățământ

☛ (Urmare din pagina 1)

La întâlnirea cu conducerile unităților de învățământ din Arad, aceștia au susținut că inițiativa a venit de sus, de la liderii de la nivelul județului și de la liderii de nivel național și că liderii din școli s-au conformat și au adunat semnături, așa cum li s-a solicitat la ședința organizată vineri.

Toate școlile vor deschide noul an de învățământ, prin urmare, toți copiii și părinții sunt așteptați să vină la școală și, sperăm din suflet, să fie o zi de sărbătoare începutul de an nou și să avem un an școlar foarte bun. Conducerea I.Ș.J. consideră că zilele alese pentru boicot și miting, respectiv 15 septembrie și 5 octombrie nu sunt cele mai fericite, dar nu comentează în nici un fel decizia liderilor. Rugăm toți oamenii de bună credință din școli să-i primească pe copii cu zâmbetul pe buze și să asigure ordinea și disciplina necesare acestui început de an școlar".

*

Fie că inițiativele boicotului și mitingului vin de sus, sau de jos, în școlile județului, directorii fac deschiderea, fie că sunt 20, sau numai două cadre didactice. ● La nivelul județului, liderii au avansat ideea că nu de la București a venit sugestia mitingului, ci de jos, din rândul cadrelor didactice. ● I.Ș.J. nu așteaptă în cursul după-amiezii sau al serii nici o schimbare de atitudine din partea sindicatelor. Se va vedea mâine câți dascăli vor fi în școli. La ora la care s-a încheiat videoconferința cu Ministerul, în foarte multe județe, liderii spuneau că nu vor face grevă. Ministrul era în dezbatere cu sindicatele, dar oficialii au spus că nu dau înapoi, pentru că nu ei au provocat situația, ci liderii din școli. ● Aradul și Timișul vor fi singurii protestatari.

*

Astăzi vine la Arad domnul **Gheorghe Emacu**, ministru delegat pentru relația cu administrația locală. Itinerariul său prin școlile arădene este: localitatea Avram Iancu, Liceul Baptist-Arad, Curtici; Grupul Școlar Ind. și Școala nr. 2, reabilitată; revine apoi în Arad, la „Ghiba Birta", ca la ora 13, să participe la deschiderea festivă, de la Palatul Cultural.

Pompierii - în zi de sărbătoare

La începutul săptămânii, la Galeriile „Turnul de Apă", s-a dat semnalul deschiderii manifestărilor prilejuite de sărbătorirea Zilei pompierilor din Romania.

În prezența prefectului județului, Dan Vasile Ungureanu, a vicepreședinților Consiliului Județean, Gavril Popescu și Gavril Buza, a șefului Inspectoratului Județean al Poliției, Nicolae Gudiu, a altor numeroși invitați, s-a vernisat o interesantă expoziție, având ca tematică obiecte legate de activitatea pompierilor: de la drapele ale formațiunilor de pompieri, la publicații și manuale cu subiecte specifice și lucruri din dotare (căști, topoare, măști) și până la distincții și medalii prin care le-au fost uneori (prea rar) recunoscute meritele.

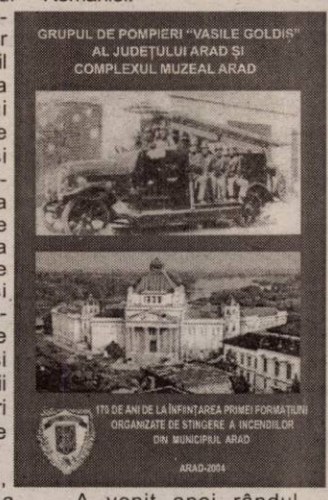

Apoi gazda întâlnirii, custodele Horia Truță, l-a poftit pe conf. univ. dr. Gheorghe Schwartz, să prezinte cărțile despre a căror lansare auzisem mai devreme. Botezându-se din start „pompier de serviciu", scriitorul Gh. Schwartz ne-a descris, cu șarm și umor, conținutul celor două cărți. Cea dintâi, „170 de ani de la înființarea primei formațiuni organizate de stingere a incendiilor din municipiul Arad", este, de fapt, o minimonografie ce conține o tratare exhaustivă a istoricului subiectului și este redactată de col. jr. Domokoș Francisc și Rada Nicolae. Cea de a doua, „Arheologie industrială", îl are ca autor pe inginerul Volker Wollmann și identifică patrimoniul tehnic de pe teritoriul României.

A venit apoi rândul colonelului Ioan Sechel, Comandantul grupului de pompieri „Vasile Goldiș" din Arad să mulțumească celor prezenți pentru participare și să înmâneze Diplome de onoare și insigne unor personalități semnificative ale orașului nostru: președintele C. J. Gheorghe Seculici, primarul Gheorghe Falcă, prof. univ. dr. Lizica Mihuț - rectorul UAV, prof. univ. dr. Aurel Ardelean, rectorul UVVG, Florin Didilescu, directorul Bibliotecii Județene, etc., etc...

Dan Vasile Ungureanu, în calitate de prefect al județului, a ținut să rostească un scurt discurs, menționând că „atunci când oamenii au avut nevoie, simpli cetățeni sau patroni, cei care au sărit primii în ajutor au fost pompierii, prezenți la datorie 24 din 24 de ore, 7 zile din 7 zile."

Gavril Popescu a identificat în această întîlnire „un moment de bilanț (141 de misiuni) pentru pompierii arădeni, atât militari cât și civili" și a urat sincere felicitări din calitatea dânsului de „vice" al Consiliului județean.

Actorul Iulian Copacea, un „pompier voluntar" gata oricând să se sacrifice în felul lui, adică aruncându-se în jarul unei inimi în dogoare, a împărtășit în final pompierilor din experiența artistului în lupta cu focurile (ce pot fi de mai multe feluri):

„De-s chemați la vreo femeie
Care arde-n foc încins,
Să aibă-n dotare-o cheie,
Care stinge focu-aprins."

Vasile Sărăndan

P.S. După ce-am admirat nostalgicele autopompe din curtea Turnului de Apă, artizanii întregii întâlniri, adică Ioan Sechel și Horia Truță, supervizați cu discreție și eleganță de doamna Valeria Truță, ne-au solicitat tuturor „ajutorul" la Restaurantul Lido, unde am fost poftiți să bem până ce ne-om stinge... setea.

Scandal într-un imobil de pe strada Blajului

● Administratorul își face singur legea

☛ (Urmare din pagina 1)

„Nu voi plăti un lucru de care nu beneficiez!"

Nemulțumiți de deciziile luate de către administrator, unii dintre aceștia și-au căutat drepturile la U.L.A.L., dar pentru că nu sunt afiliați acestei insti-

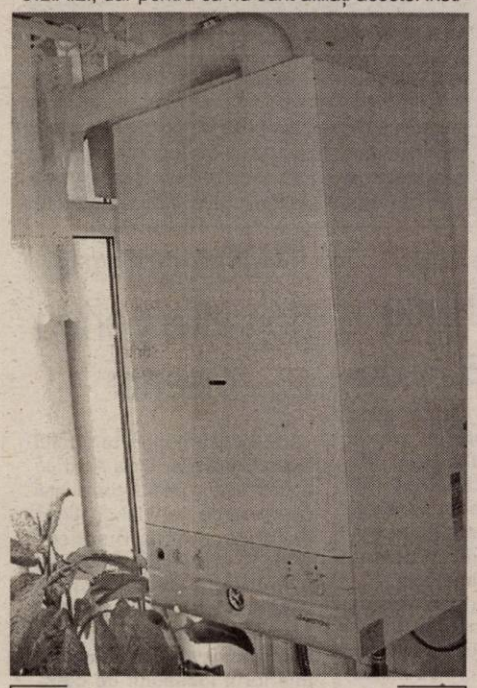

În loc să ofere confort locatarilor, termotecile le-au dat bătăi de cap...

tuții au fost ajutați doar prin sfaturi. Ajunși la capătul răbdării, locatarii s-au adresat redacției ziarului nostru. **Gheorge Enculescu** locuiește în apartamentul cu numărul 5. Acum cinci ani și-a montat termotecă pentru că energia termică furnizată de Arterm i s-a părut prea costisitoare. „Am luat bani cu împrumut de la C.A.R.P. să pot să-mi montez această instalație, în speranța că voi beneficia și de confort mai mare, și nici nu voi mai plăti atât de mult. După câtva timp de când mi-am montat termoteca, administratorul a venit la mine să mă întrebe dacă este rentabil și cât plătesc pentru că ar vrea să-și pună și el în apartament, dacă sunt mai reduse costurile. A venit să ne întrebe cât plătim gazul ca să vadă care-i diferența. După o vreme m-am trezit că am restanțe la cheltuieli. Nu știam de ce. I-am cerut să-mi explice. Atunci mi-a spus că, deși sunt deconectat de la căldură, trebuie să plătesc pentru conductele care trec prin apartament pe la mine și prin subsolul blocului, pentru că acolo sunt pierderi de căldură. Vreau să spun că aceste conducte sunt izolate. Și apoi, să plătească cei care nu au termoteci ! Nu este foarte mult, doar 700 de mii de lei, dar de ce să dau acești bani dacă nu mi se face nici un serviciu?", spune domnul Enculescu.

Același locatar mai adaugă că , în cazul în care această problemă nu se va rezolva, este hotărât să meargă mai departe și să apeleze chiar și la Serviciul de Control Fiscal, pentru că, după cum susține acesta, domnul **Silvestru Vulpe**, nu are atestat de administrator.

„Să ne acționeze în instanță..."

Altă locatară a imobilului, indignată de măsurile impuse de domnul Vulpe este **Enikö Follert**, o doamnă care locuiește la parterul imobilului în apartamentul 1: „Asociația a hotărât în ședința Adunării Generale să plătim termoficare pentru că prin apartamentele noastre trec aceste țevi, care, de fapt, îi deservesc pe ceilalți și ni le adaugă tot timpul la cheltuieli. Eu, de fapt n-am nevoie de aceste țevi. Din partea mea, aș putea să le tai, dar, în acest fel nu ar mai avea căldură ceilalți. Nu consider logic și nici legal ceea ce face domnul administrator. Am cumpărat și ghidul administratorului și nu am găsit nici o lege care să-i permită să facă așa ceva. El a spus să-l acționăm în judecată dacă nu ne convine. Noi nu vom plăti... Să ne dea el în judecată dacă se consideră că noi încălcăm vreo lege pentru că nu plătim..."

În aceeași situație se află și familia Cociș care locuiește în apartamentul 6. **Petre Cociș** spune că el a achitat suma trecută în plus pentru că nu a vrut să aibă dispute cu administratorul. „Și la mine în apartament a fost montată termoteca exact în aceeași perioadă în care și-au pus ceilalți. Și pe noi ne pune să plătim tot la fel. Inițial a spus că trebuie să plătim pentru țevile din apartament. După aceea s-a schimbat. A spus că pentru țevile din pivniță, când le-am izolat pe cele din apartament. La asociația noastră nu există legi. Hotărârile nu se iau în funcție de legi, ci după legile proprii ale administratorului...", ne-a declarat domnul Cociș.

Explicațiile administratorului

Pentru a elucida acest caz am stat de vorbă și cu reclamatul, domnul **Silvestru Vulpe**. Explicațiile lui au sunat altfel decât cele pe care le-a dat locatarilor până acum. El a susținut că nu face decât să respecte ceea ce s-a hotărât în Adunarea Generală, adică fiecare locatar să plătească pierderi de căldură. Iată care a fost explicația domnului Vulpe: „Apartamentele de la ultimul nivel sunt prevăzute cu mai mulți elementi. Aceste pierderi de căldură se duc prin tavan și trebuie să le suporte toți locatarii. Plus pierderile care se produc în pivnița imobilului. Adunarea generală a hotărât că aceste două încăperi totalizează 93 de metri pătrați. Plata acestora se repartizează la fiecare locatar în parte, în funcție de câte camere are apartamentul. Adunarea generală are dreptul să hotărască orice și a hotărât acest lucru în baza

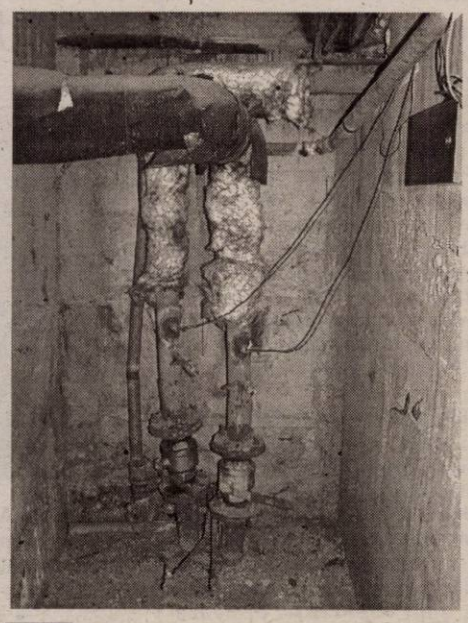

Conductele din subsol, „sămânță de scandal" pentru locatari

legii 400 din 2003. Dacă nu le-a convenit această decizie, de ce nu au depus contestație? Acum a trecut termenul de 60 de zile și nu mai pot combate această hotărâre în instanță. Hotărârea este valabilă și ea se aplică ! Ei vor un sistem anarhic, să nu se supună nimănui. Atunci, ne vindem apartamentele și ne mutăm la casă. Eu cred că toți acești locatari sunt instigați de doamna Follert... ", ne-a spus domnul Vulpe.

Adunarea generală nu poate modifica Hotărâri de Guvern

Într-adevăr hotărârea Adunării generale a fost luată în baza H.G. 400 din 2003, care spune: **„Cheltuielile pentru încălzirea locuințelor/ apartamentelor.... se repartizează proporțional cu suprafața utilă"**, numai că domnul Vulpe s-a gândit, că Adunarea Generală mai poate adăuga câte ceva prin această lege, citâm: **„(suprafața utilă) corectată cu procentul dintre numărul de elemenți inițiali și actuali, la care se mai adaugă o suprafață de 93 de metri pătrați pentru încălzirea părților comune, repartizată proporțional cu cota parte."(?!)** Unde s-a mai pomenit așa ceva, domnule administrator? O Adunare Generală poâte lua hotărâri, dar numai în baza unor legi. Aceste legi se mai pot dribla, dar nu se pot schimba sau completa, numai de către cei care le-au stabilit... adică de către Guvern, nici într-un caz de către o Adunare generală a unui imobil. Mai mult, în cazul în care domnul Vulpe nu are atestat de administrator nici nu are drept de semnătură a actelor sau de decizie.

Cât despre „gogoașa" cu elementii în plus la calorifer, toți locatarii beneficiază de același tratament egal în fața legii, nu există nici o prevedere legală care să-i privilegieze pe cei care locuiesc la ultimul etaj al unui imobil. Este foarte adevărat că locatarii de la ultimele nivele sunt dezavantajați, temperaturile menținându-se mai greu la aceștia, dar tocmai pentru a compensa aceste neajunsuri, toate locuințele de acest gen au, din construcție, un număr mai mare de elemenți, decât celelalte. Și tocmai pentru ca aceștia să nu fie dezavantajați din punct de vedere financiar Guvernul a emis o lege prin care, conform H. G.1386 din 2003, cheltuielile cu căldura sunt plătite după suprafața utilă a locuinței.

Foto: Margareta Szegö

La Arad, Uniunea Națională PSD+PUR, în ceață

Conducerile organizațiilor arădene ale PSD și PUR așteaptă cu sufletul la gură hotărârea Bucureștiului privind aplicarea protocolului. Miza este foarte mare, adică un fotoliu de parlamentar de câștigat, pentru unii, de pierdut, pentru ceilalți. Tergiversarea de către conducerile centrale a nominalizării județelor în care PUR va avea parlamentari blochează orice tentativă de dialog la nivel local. Fiecare își vede de treaba lui. PSD a hotărât, în ședința Biroului Coordonator Județean, că s-a cam terminat cu munca de birou, de acum înainte activitatea urmând să se desfășoare în teritoriu. Având în vedere faptul că în unele localități aleșii PUR sunt de partea Alianței D.A. PNL-PD, asigurându-le, în urma înțelegerilor la alegerile locale, majoritatea în consilii, l-am întrebat pe Gheorghe Chiper, președintele executiv al PSD Arad, dacă pe parcursul deplasărilor în județ va avea în vedere și această problemă. A declarat că este problema PUR-ului. Conform protocolului de constituire a Uniunii Naționale PSD+PUR, divergențele care apar trebuie rezolvate de către birourile județene ale celor două partide semnatare. Iată încă o problemă care, în mod sigur, nu va fi abordată înainte de „tăierea

Dimitrie Muscă și Lia Ardelean așteaptă... Capitala!

Nodului Gordian" la București. Până atunci, ce poate să le spună conducerea PUR celor din județ? Mai mult, ce le vor spune cei de la PSD propriilor membrii, din moment ce nu știu dacă vor pierde sau nu un parlamentar?

Chiar și după ce la București se va da verdictul, problema nu va fi deloc simplă, faptul că PUR va obține cadou un loc în Parlament nefiind un argument destul de puternic pentru a trece peste înțelegerile și- mai ales - orgoliile locale. Să nu uităm că umaniștii arădeni au dorit ca PUR să prezinte liste proprii la alegerile parlamentare și sperau să obțină mai mult decât un deputat. Aceasta, în varianta cea mai optimistă, pentru că prea puțini sunt cei care se încumetă să creadă că locul doi la Senat este eligibil. Când spun aceasta, nu mă refer doar la PSD, ci și la principalii adversari ai acestuia, Alianța D.A. PNL-PD și PRM.

Așadar, pe de o parte, Bucureștiul ar trebui să rezolve problema cât mai urgent, pentru ca la nivel local Uniunea Națională PSD+PUR să înceapă să miște cât de cât rotițele. Pe de altă parte, vrea să amâne cât mai mult posibilele „dezertări" cauzate de nominalizarea județelor.Probabil că vor fi sacrificate județele în care, în urma unor tatonări, se știe că migrația umaniștilor se va îndrepta spre partidele satelit ale PSD. În acest fel, „dezertorii" vor putea fi recuperați ulterior. Care vor fi efectele în județul Arad, vom vedea mai târziu, Deocamdată, totul plutește în ceață...

Simion Todoca

Tineretul social-democrat se pregătește pentru Congres

Delegați TSD ai organizațiilor din partea de vest a țării au participat la sfârșitul săptămânii la o ședință regională. Evenimentul, la care a participat și președintele Victor Ponta, a avut loc la Baia Mare și a avut ca temă principală schimbarea structurii organizatorice la nivel de tineret. Din partea Aradului au fost prezenți Dorel Căprar, președintele organizației de tineret și Cristina Kiș, președinta Ligii studenților social democrați la nivel național. **„La această ședință regională au fost propuși candidații pentru funcția de vicepreședinte, secretar executiv și secretar general"**, a declarat Dorel Căprar. Aceștia vor fi prezentați și validați la Congresul din 18 septembrie. Aradul nu a prins nici o funcție din cele trei enumerate, dar i s-a promis încă un loc în Biroul Executiv Național, având în total trei membri.

Anca Șumălan

Alianța are Consilii locale în tot județul

Reprezentanții PNL și PD Arad au finalizat la sfârșitul săptămânii trecute acțiunea de constituire a consiliilor locale de conducere ale Alianței D.A. Termenul limită impus de București pentru această acțiune fiind de 10 septembrie. La nivel de județ s-a reușit crearea unor astfel de structuri în toate cele 78 de localități. **„Acest lucru demonstrează că în teritoriu există o relație foarte bună între liberali și democrați. În deplasările pe care le-am efectuat împreună cu liberalii am ținut să informăm oamenii despre importanța acestor consilii"**, a declarat Ciprian Luca, secretar executiv al democraților, filiala Arad.

Anca Șumălan

Alianța D.A. PNL-PD își montează corturi

Reprezentanții Alianței D.A. PNL-PD, filiala Arad au început acțiunea de strângere de semnături pentru candidatura la președinție a lui Theodor Stolojan, prin montarea de corturi în centrul orașului. Până ieri au fost montate numai două corturi: în fața instituției Finanțelor Publice și a magazinului Ziridava. **„De mâine** (n.r. - azi), **vor fi montate corturi și la Boul Roșu, în fața magazinului Aradul, a sediului PNL și la Podgoria"**, a declarat Mihai Calimente, președintele campaniei prezidențiale a Alianței D.A. PNL-PD, filiala Arad. În urma distribuirii numărului de semnături, Aradului i-a revenit cifra de 20.000. **„Pentru o mai bună coordonare a activității de strângere de semnături, am împărțit ieri** (n.r.- luni) **atribuții responsabililor de zonă. Municipiul va trebui să strângă aproximativ 8.000 de semnături , iar diferența până la 20.000 se vor aduna din județ"**, a mai declarat Mihai Calimente.

Anca Șumălan

Foto: V. Musca

Repetenții

(Urmare din pagina 1)

Pentru a repara această stare de lucruri, politicienii români de ieri și de azi n-au făcut altceva decât să-i amăgească pe dascăli cu fel de fel de promisiuni, pe care nu le-au respectat niciodată. Nici pe vremea când în fruntea țării era tocmai un... rector.

În fine, cel de-al treilea examen buctat de politicieni în aceste zile ține tocmai de presă și de libertatea de exprimare din România. Cu alte cuvinte, însăși esența democrației. Deși două cunoscute ziare naționale au probleme legate de imixtiunea brutală a patronilor în actul gazetăresc (Evenimentul zilei și România liberă), politicienii români se feresc ca de foc să ia atitudine în favoarea informării libere și corecte a cetățenilor. Opoziția ar trebui să urle ca din gură de șarpe împotriva patronilor de la WAZ sau de la Ringier, care au încercat să-i silească pe ziariștii de la cele două gazete să fie mai blânzi cu actuala putere și să nu mai critice PSD-ul. Culmea, nici Băsescu și nici Stolojan nu au făcut până acum acest lucru. Oare de ce? Simplu: s-ar putea ca din iarnă să ajungă la putere și atunci le-ar prinde bine această cenzură în ceea ce privește criticarea guvernanților. Mai mult și mai grav - singura instituție care a luat atitudine în România postdecembristă împotriva furtișagurilor de tot felul făcute de către „onorabilii" politicieni a fost doar *presa*, așa că o cenzură la adresa noastră va conduce la creșterea oportunităților de jaf.

Ei bine, socoteala politicienilor actuali este cel puțin naivă, deoarece libertatea presei n-au încălcat-o decât dictatorii. Aflându-ne doar în slujba cititorilor, ne permitem să constatăm că politicienii români au căzut la trei examene într-o singură săptămână și, prin urmare, sunt *repetenți*. Urmează marele examen din toamnă, pe care-l vom da toți cetățenii cu drept de vot...

Președintele PRM, Gheorghe Feieș este sigur

Senatorul Dorel Constantin Onaca candidează tot în circumscripția Arad

„Listele Partidului România Mare, filiala Arad, pentru Parlament, sunt încă departe de a fi finalizate„ - ne-a declarat ieri, Gheorghe Feieș, președintele acestei organizații, adăugând că stabilirea definitivă a candidaților se va produce undeva în jurul primei decade a lunii septembrie.

„Ce vă pot spune - a precizat Gheorghe Feieș pentru ziarul „Adevărul" - **este că sunt sigur (în proporție de 99,9%) că senatorul Dorel Constantin Onaca va candida tot la Arad, în circumscripția noastră. Dumnealui va candida tot pentru Senatul României, pe primul loc"**.

În privința candidaților pentru Camera Deputaților, președintele Gheorghe Feieș ne-a spus că situația este deocamdată incertă, însă există șanse ca locul unu să fie ocupat de actualul consilier județean peremist, Eugen Moroșteș.

Referitor la zvonurile privind intrarea în partid a rectorului Universității „Vasile Goldiș", Aurel Ardelean, liderul PRM Arad, Gheorghe Feieș, ne-a declarat că nu comentează, dar că există un loc (eligibil) de candidatură pentru Parlament, pe care acesta l-ar putea obține imediat după ce își va semna aderiunea la formațiunea condusă de Corneliu Vadim Tudor.

A.Olteanu

PNG continuă donațiile pentru biserici

Reprezentanții Partidului Noua Generație, filiala Arad au anunțat ieri în cadrul conferinței de presă că partidul continuă donațiile pentru Bisericile Ortodoxe din Arad. **„Am donat 5 milioane de lei pentru Biserica ortodoxă din Gai, bani care vor fi folosiți pentru renovarea picturilor din interiorul locașului de cult"**, a declarat Iosif Crețiu, președinte interimar la municipiu al PNG, filiala Arad. Până în acest moment în municipiul și județul Arad au fost ajutate 79 de biserici, totalul donațiilor ridicându-se la suma de 600 de milioane de lei.

Tot ca donație din partea organizației va fi și materialul din care se va ridica troița de la Șilindia.

Anca Șumălan

Planurile primăriței din Zădăreni

Timp de 17 ani, a activat în domeniul Alimentației Publice, ca șef de unitate la Petrom, iar anul acesta a absolvit Facultatea de Științe Economice. Născută și crescută în comuna Zădăreni, într-o familie de buni gospodari, doamna Doina Petri a ocupat, în urmă cu trei luni, fotoliul de primar al comunei Zădăreni.

– Doamnă primar, ce v-a determinat să participați la alegeri?

– Având în vedere că m-am născut și am crescut în Zădăreni, cunosc foarte bine situația localității. Înainte avea o imagine mult mai îngrijită, iar cu timpul, din păcate, s-a transformat totul... asta se datorează faptului că în ultimii ani nu s-a făcut absolut nimic pentru îmbunătățirea comunei. Localnicii au fost foarte nemulțumiți, școala era într-o stare deplorabilă, nemodernizată, rețeaua de apă - improprie, canalizarea... și lista poate continua. Așa că am hotărât să particip la alegeri, am vrut să ajut comuna și oamenii de aici și sper că voi reuși.

– Care credeți că a fost avantajul dumneavoastră în fața celorlalți contracandidați?

– Faptul că oamenii au văzut în mine un bun gospodar. Am o casă îngrijită, frumos amenajată, sunt, într-adevăr, fără să mă laud, un bun gospodar. Sătenii au avut încredere în mine, și-au pus multe speranțe și nu-i voi dezamăgi. În timp, voi încerca să schimb actuala imagine a comunei.

– Ce înseamnă pentru o femeie funcția de primar?

– Faptul că sunt femeie nu mă împiedică să îmi asum o astfel de responsabilitate. Spun „responsabilitate" pentru că este foarte greu. Am preluat totul de la zero. Chiar dacă sunt familiarizată în acest domeniu, este greu să lucrezi cu oamenii, trebuie să știi cum să-i stăpânești și, mai ales, să le faci tuturor pe plac. Dar chiar și o femeie poate reuși acest lucru, sunt convinsă.

– Cum vedeți localitatea acum, din noua dumneavoastră poziție?

– Repet, a fost cu mult mai bine în urmă cu câțiva ani, când mai erau încă aici familii de nemți. Acum este mult de lucru, Zădăreniul necesită o schimbare cât mai urgentă. Toate problemele și lipsurile cu care se confruntă comuna le-am văzut și din poziția de localnic, tocmai de aceea am vrut să candidez. Iar acum, în calitate de primar, încerc să aduc comuna pe drumul cel bun, să reglementez situația actuală.

– Care sunt urgențele Zădăreniului? Ce ați schimbat și ce ați dori să schimbați în perioada imediat următoare?

– O problemă majoră o reprezintă rețeaua de apă. Am luat deja legătura cu conducerea Regiei de Apă - Canal, iar lucrările vor începe curând. Costurile se ridică la un miliard de lei pentru un kilometru de rețea. Un alt obiectiv pe care îl am în vedere este construirea unei școli. Acum există o școală, dar, din păcate, aceasta este împărțită în patru corpuri dispersate. Iar într-un al cincilea corp funcționează grădinița. Este dificil atât pentru copii, cât și pentru dascăli. Doresc să-i aduc pe toți la un loc. Avem un teren pe care-l găsesc perfect pentru amplasarea unei școli. O parte din acest teren doresc să-l amenajez în vederea unor locuri de casă pentru tineri, iar cealaltă jumătate o voi scoate la licitație, iar banii obținuți îi voi investi în beneficiul copiilor, la construirea unei școli. În incinta curții Școlii nr.1 s-a construit un grup sanitar foarte modern, cu ajutorul sponsorizărilor. Până în 15 septembrie, se vor finaliza lucrările la încălzirea centrală din grădiniță. Drumurile, de asemenea, au nevoie urgentă de reabilitare. Un lucru important pe care doresc să-l realizez este înființarea unor locuri de muncă pentru tineri, aproximativ 150 - 200 de posturi. Teren ar fi, acum doar investitorii să apară. Alte planuri pe care doresc să le pun în practică și sunt în folosul tinerilor ar fi reînființarea echipei de fotbal care a luat amploare prin anii '68 și a reprezentat o tradiție pentru localitatea noastră. Duminică de duminică, lumea se aduna și urmărea confruntarea dintre echipa care reprezenta Zădăreniul și alte echipe. Mai am în vedere să înfrumusețez aspectul comunei și pentru acest lucru voi cere sprijinul Consiliului Județean. În prezent, majoritatea localnicilor își țin în fața casei diverse utilaje, grămezi de nisip, mașini... și nu arată deloc bine. Fiecare trebuie să înțeleagă că aspectul din fața casei trebuie să fie permanent îngrijit. Obiective sunt multe. Acum... sper ca și fondurile de care dispunem să fie pe măsură. În cel mai scurt timp voi începe să pun în practică tot ceea ce mi-am propus.

– Mult succes!

Ana-Maria Stoica
Foto: Ștefan Matyaș

Meserii de altădată

Dogarul

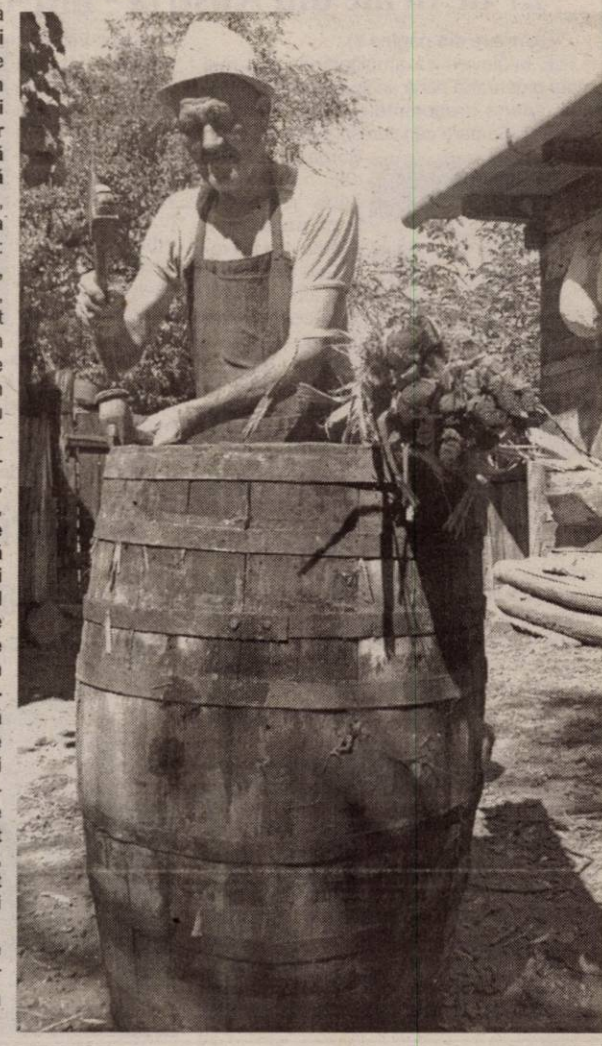

Singurul dogar din comuna Hălmagiu **nu are cui să-i lase mai departe meseria.** Întrebat cum de a ajuns în situația aceasta, **Traian Gavra** (Cecea) ne-a spus: **„Eu și bătrânica mea nu avem copii, iar tineretul nu vrea decât să meargă la discotecă, nu să învețe să facă un butoi".** În cei 80 de ani de viață, Cecea - cum îi spun localnicii - a umblat prin aproape toată țara: **Giurgiu, Fetești, Brăila, Bârlad, Timiș.** În tot acest timp, meșteșugarul a făcut și reparat peste 7.500 de butoaie. Astăzi, un butoi de 200 de litri costă în jur de 1.800.000 de lei, dar prețul diferă, în funcție de lemnul folosit. Pentru butoaiele de țuică se folosește lemnul de dud, iar pentru cele de vin - stejarul. Din cauza bătrâneții, **Traian Gavra** nu mai face butoaie, ci doar le repară. **„E o meserie ușoară, dacă știi ce și cum să faci. Trebuie să stai în calea apei și asta e destul de greu".** Dogarul nostru se laudă că a făcut butoaie chiar și pentru **Gheorghiu Dej. „Pe vremurile acelea mergeam prin sate și reparam butoaiele oamenilor, stăteam chiar și o lună într-un sat. Teminam tot ce aveam de reparat și apoi mergeam mai departe".** Meșteșugarul se consideră mulțumit de tot ceea ce a realizat în viață: **„Cât am umblat, am trăit o viață bună, am lucrat cinstit, am fost cinstit și cu cinste am ieșit din casele și curțile oamenilor".**

Din păcate, dogarii sunt din ce în ce mai puțini. În scurt timp, s-ar putea să vorbim despre dogărit ca despre o meserie la timpul trecut...

Gabriela Olaru
Foto: Viorel Musca

Dogarul din Hălmagiu va face ceea ce a făcut o viață până la ultima suflare...

Mini-muzeu la Hălmagiu

Despre Hălmagiu s-au scris și s-au spus multe. Însuși **Nicolae Iorga** a vorbit despre acest loc încărcat de istorie, specificând că denumirea sa provine de la cuvântul „holm", care înseamnă **„deal", „colină".**

Ca orice așezare care se respectă, aici a existat, cu ani în urmă, un muzeu, ale cărui exponate datau din vremea voievodului Moga și chiar de mai devreme. Astăzi, acea clădire, care vorbea despre istoria locului, nu mai există. A fost desființată. Multe dintre obiectele tradiționale de acolo s-au pierdut, de-a lungul timpului sau, mai trist, au fost înstrăinate.

Profesorii și învățătorii din localitate, ajutați de câțiva intelectuali din satele apropiate, au reușit să recupereze o parte dintre aceste „mărturii". Astfel, în incinta Grupului Școlar „Moga Voievod", au fost amenajate câteva rafturi pentru exponatele din muzeul de altădată. Ele înfățișează obiecte din ceramică, articole de uz gospodăresc și unelte de lucru și de luptă, din vremuri străvechi.

„Locul exponatelor ar trebui să fie, însă, într-un muzeu adevărat, pentru că reprezintă o legătură între oamenii de azi și cei de demult..."- ne-a spus doamna **Jeni Angela Florea**, directorul școlii din Hălmagiu.

L. Buțiu

Floare și Gheorghe Groza - o familie în care tradițiile sunt păstrate cu sfințenie

Fărâme de tradiție

La fel ca nașterea și moartea, căsătoria reprezintă o etapă fundamentală în viața unui om. Încă din timpuri vechi, în jurul nunții s-au creat diverse obiceiuri, care s-au transmis din generație în generație. Unele dintre acestea au răzbit, prin veacuri, până în zilele noastre, iar altele au dispărut sau au fost transmise doar parțial.

În trecut, **părinții și bunicii jucau cel mai important rol** în alegerea viitorului ginere sau a viitoarei nurori. Tocmai de aceea, căsătoriile erau mult mai stabile, divorțurile și traiul în concubinaj fiind foarte rar întâlnite.

Floare și **Gheorghe Groza** sunt o mărturie vie a cuplului de odinioară, fiind căsătoriți de mai bine de 30 de ani. Cu nostalgie în priviri, ei ne-au povestit câte ceva despre vechile obiceiuri de nuntă din **zona Hălmagiului** și ne-au arătat cum se confecționează vestiții pomi (steaguri, în zona Ineului) pe care îi poartă vifelii în drum spre biserică. Așa numiții vifeli sunt, de fapt, **doi flăcăi îmbrăcați în straie de sărbătoare** - unul din partea mirelui și altul din partea miresei - care joacă cu pomii în mână, până nu mai rămâne nici o „frunză". Tradiția spune că viitoarea nevastă **va fi cu atât mai harnică în casă, cu cât purtătorii de pomi joacă mai înfocat.**

„Primul pom de nuntă l-am făcut copil fiind. De la mama am învățat această îndeletnicire și nu am renunțat la ea, chiar dacă nu-mi aduce cine știe ce profit. Oamenii nu prea au bani și preferă să lase deoparte obiceiurile și să facă nunta cât mai simplă. Materialele cu care lucrez - hârtie creponată și mătase - sunt scumpe și greu de procurat. Trebuie să mă deplasez până la Arad sau la Brad ca să le cumpăr. Dar nu mă plâng, îmi place ceea ce fac și ar fi păcat ca o asemenea tradiție să se risipească, din cauza unor considerente materiale", ne-a mărturisit badea **Gheorghe.**

Dacă vor să respecte tradiția, tinerii însurătei trebuie să scoată din buzunar 700 de mii de lei pentru o pereche de pomi din hârtie creponată și un milion trei sute de mii de lei, pentru o pereche din mătase. Culorile care se folosesc la confecționarea „copăceilor" sunt: alb, roz și albastru. Cromatica este foarte importantă, albul simbolizând castitatea, iar rozul - feminitatea.

Leila Buțiu
Foto: Viorel Musca

La mulți ani, maestre!

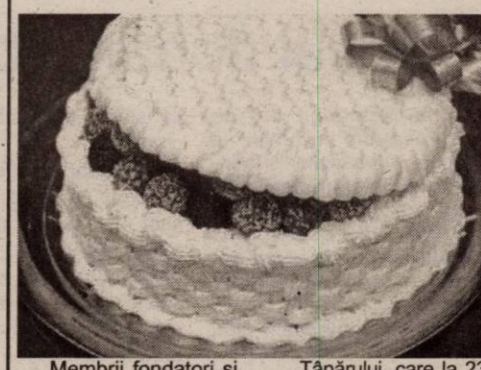

Membrii fondatori și simpatizanții Despărțământului „Vasile Goldiș" Astra-Arad adresează maestrului Iosif Conta, fiu al meleagurilor arădene, (născut în Bârzava), dirijor, călduroase urări cu prilejul aniversării la 14 septembrie 2004 a frumoasei vârste de 80 de ani.

Tânărului, care la 23 de ani era membru al fanfarei de ucenici din Arad și a ajuns prin talent exersat și muncă tenace, dirijor de orchestră cunoscut pe meridianele lumii, un călduros „La mulți ani!" cu sănătate.

Prof. Gheorghe I. Căpitan, președinte fondator

„Aradul e predestinat investițiilor austriece”

27 de firme din Austria - într-o misiune economică în municipiu

(Urmare din pagina 1)

„E întâlnirea de amplitudinea cea mai mare organizată până acum cu partea austriacă, spune președintele CCIA, **Nicolae Băcanu**. Se pare că interesul Austriei pentru România e acum cel mai mare, după revoluție. Dacă până acum păreau mai interesați de turism sau de alte lucruri politicoase, de data aceasta austriecii vin cu contractele pregătite în geantă. Eu mă bucur că răspunsul părții arădene este la înălțime, numărul de firme care au venit să se întâlnească cu austriecii este mare și constat de asemenea o schimbare de atitudine la partea românească. Firmele arădene sunt interesate de lucruri foarte concrete. Acțiunea a fost foarte bine organizată, Camera a informat pe fiecare participant arădean cu cine se întâlnește, a dat date despre firma austriacă, am informat despre ce anume dorește aceasta. Astfel firmele arădene au venit pregătite cu oferte pentru austrieci”.

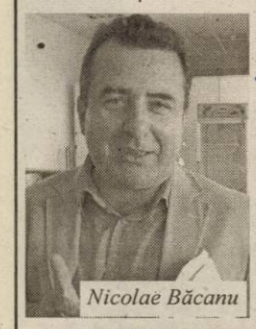
Nicolae Băcanu

Delegația firmelor austriece a fost condusă de **Franz Rössler**, directorul Direcției Europa de Sud și Est din cadrul Departamentului de Comerț Exterior al Camerei Economice a Austriei, care ne-a declarat: „Ideea misiunii e să găsim noi firme austriece care sunt interesate de România și de a le aduce aici să întâlnească investitori austrieci care au deja afaceri în România, dar și firme românești, pentru eventuale colaborări. Există câteva lucruri care au fost luate în calcul când am inclus Aradul pe lista orașelor vizitate: distanța față de Austria, condițiile de aici, situația culturală, și, nu în ultimul rând, deschiderea autorităților locale. Unele firme care au venit acum au interese concrete, ceva sigur va ieși din întâlnirile de acum. Această misiune va avea cu siguranță o propagandă verbală în Austria. După părerea mea, **Aradul e predestinat investițiilor austriece**”.

Franz Rössler

Dintre cele 67 de firme arădene - din diverse domenii de activitate, construcții, energie, media, construcții mașini, ecologie, informatică - care au purtat discuții cu reprezentanții firmelor austriece menționăm câteva: CET, CTP, Prestcon, Nextnet, Azoma, Agromec Sântana, Euroinstal, Arcart Vest, Zona Liberă Curtici, Adevărul.

La ora actuală, în județul nostru sunt aproape 120 de firme austriece, care au investit peste patru milioane de euro. Firmele austriece din Arad au peste 1000 de angajați, iar cifra lor de afaceri se ridică la 1 miliard de euro. În județul Arad, Austria ocupă locul patru, după numărul de participări din societăți. La nivel de țară, Austria se situează pe primul loc în ceea ce privește investițiile străine, după valoarea capitalului social subscris (preluarea Petrom de către OMV a propulsat Austria pe acest prim loc).

„Austriecii vor să facă pasul din Europa Centrală spre România“

● Walter Friedl consilier comercial al Ambasadei Austriei

Walter Friedl

„Decizia OMV de a achiziționa Petrom a stârnit interesul oamenilor de afaceri austrieci pentru România. Austria devenind astfel primul investitor străin în raport cu capitalul investit. A fost o schimbare enormă. Până acum se știa despre România doar de problemele copiilor handicapați, de problemele de poluare. La ora actuală, în țara dvs. operează peste 3000 de companii austriece.

Și multe firme care au afaceri în Cehia ori Ungaria vor să facă pasul spre România. Așa se explică prezența celor 40 de oameni de afaceri la Arad. Până acum toți spuneau: poate că ar trebui, poate că ar fi bine să investim și în România. Acum însă sunt hotărâți să stabilească contacte cu parteneri din Arad. Este o misiune economică importantă pentru a cărei pregătire am lucrat mai bine de două luni“.

HVB Bank își deschide o sucursală

HVB Bank Romania, membră a HVB Group, una dintre principalele instituții bancare din Europa și succesoare a Bank Austria Creditanstalt își va deschide o sucursală în Arad. În spațiul situat la parterul sucursalei Arad a BNR sunt în curs lucrările de amenajare a spațiului. Pe lângă cele patru sucursale din București, HVB și-a mai înființat o rețea de șase sucursale, cu excepția celei din Constanța, toate situate în orașe din Transilvania.

HVB Bank este instituția bancară care a intermediat anul trecut lansarea obligațiunilor emise de Consiliul județean Arad.

Ultima sucursală bancară ridică la 16 numărul băncilor care operează în Arad. Ceea ce, la urma urmei, reprezintă un semnal pozitiv.

D. S.

Foto: V. Muscă

Ultimul termen fără penalizare

Astăzi, este ultima zi în care se pot face plățile anticipate cu titlul de impozit pentru al treilea trimestru pe anul în curs.

La modul concret, este vorba de venituri realizate din activități independente și din cedarea și folosința bunurilor. Întârzierile se penalizează cu 0,06% pe zi din suma datorată. Plățile se fac la sediul Administrației Finanțelor Publice, la camera 2-3, între orele 8 -12,30, iar marți și joi și între orele 15 -17.

G. C.

START pentru tineri

Agenția Națională pentru Întreprinderile Mici și Mijlocii și Cooperație a lansat un program privind dezvoltarea abilităților antreprenoriale în rândul tinerilor și facilitarea accesului acestora la finanțare, START. Programul se adresează persoanelor fizice cu vârste cuprinse între 18 și 35 de ani, persoanelor fizice autorizate și firmelor care au asociat unic sau asociați cu vârsta între 18 și 35 de ani. Programul se derulează în două etape: în prima, se vor organiza și desfășura cursuri de pregătire antreprenorială în șase centre din țară (București, Brașov, Constanța, Craiova, Iași, Timișoara); în etapa a doua, vor fi finanțate 100 de planuri de afaceri întocmite după frecventarea cursurilor de pregătire antreprenorială, prin acordarea de către BCR a unor microcredite în condiții avantajoase. Suma acordată pentru fiecare dintre cele 100 de planuri selectate este în valoare de 5000 de euro (pentru aplicarea planului de afaceri și demararea investiției).

Termenul limită pentru depunerea aplicațiilor în format standard este 17 septembrie 2004. Arădenii care sunt interesați de programul START pot obține informații de la sediul filialei Arad a Consiliului Național al Întreprinderilor Private Mici și Mijlocii din România (Bd. Revoluției nr.57, tel. 253757).

G. Knap

DOBÂNZILE BANCARE în vigoare la 14.09.2004

Denumirea băncii	Suma minimă (lei)		Dobânda (% pe an)											
			Persoane fizice						Persoane juridice					
	Persoane fizice	Persoane juridice	la vedere	Pe termen de (luni) 1	2	3	6	9	12	la vedere	Pe termen de (luni) 1	2	3	6	9	12
BCR	-	25.000.000	1	14	-	15	14,5	14,75	16	1	14	-	15	14,5	14,75	16
BRD	1.500.000	5.000.000	0,5	14,5	14,75	15,5	15,75	16	16,25	0,5	14,5	14,75	15	15,25	15,5	15,75
B. Transilvania	300.000	25.000.000	2	15	–	15,5	16	16,5	16,5	2	15	–	15,5	16	16,5	16,5
BancPost	500.000	500.000	1	14	–	14,5	14,5	15	16	1	12,5	–	13,5	14,25	15	16
San Paolo IMI Bank	500.000	10.000.000	1	14	15	16	16,5	16,5	16,5	1	14	15	16	16,5	16,5	16,5
Romexterra	1.000.000	50.000.000	1,5	14	–	16	16,5	17	17,5	1,5	14	–	16	16,5	17	17,5
B. Românească	500.000 la sume peste 5000 Euro - bonificații suplimentare	15.000.000	1	15,5	–	15,75	16,5	16,65	16,65	1	15,5	–	15,75	16,5	16,65	16,65
B. Carpatica	500.000	50.000.000	1	16,25	–	17	17,5	17	17	1	16,25	–	17	17,5	17	17
Alpha Bank	-	-	1	16,5	16,5	16,5	17	17	17	1	16,5	16,5	16,5	17	17	17
C. C. Phoenix	500.000	500.000	1	16	–	17	18	–	19	1	16	–	17	18	–	19
C. C. Mureșul	300.000	2.000.000	1	14	–	16	17	18	18	1	14	–	16	17	18	18

Azi, ultima zi pentru plata impozitelor locale aferente trimestrului trei

● Bani în plus pentru depășirea termenului

Arădenilor care încă nu și-au plătit tranșa a treia a impozitului pe clădiri, pe teren sau taxa asupra mijloacelor de transport (aferentă trimestrului trei din acest an) le reamintim că astăzi, 15 septembrie, este ultima zi pentru achitarea lor. Cei care depășesc acest termen vor plăti majorări de întârziere de 0,5% pe lună sau fracțiune de lună, plus dobânzi (penalități) de 0,5% pe zi (calculate la suma neachitată).

G. K.

Jocul dobânzilor

După semnalul dat de banca centrală cu privire la reducerea dobânzilor și băncile comerciale au reacționat. Astfel, dobânzile la credite au scăzut în medie cu 3%. Și la depozite, dobânda a fost redusă cu un procent. Amplitudinea între dobânzile la credite și cele la depozite este mai mare, tocmai pentru a încuraja angajarea de credite și, implicit consumul.

Băncile dând acest semnal, principalele rețele comerciale, în special cele axate pe bunuri de larg consum, au avut deja primele reacții. Astfel pentru produsele electrocasnice luate în rate, dobânda a scăzut, putându-se extinde pe o perioadă de 5 ani. În plus, dobânda rămâne constantă pe toată perioada creditului.

În afară de aceste aspecte concrete, care până la urmă sunt tot o consecință a realităților economice, un alt element mai trebuie luat în considerare. Este vorba de reducerea decalajului dintre dobânzile la credite și cele la depozite. În toate țările civilizate diferența este aproape nesemnificativă. La noi încă nu se poate vorbi de acest lucru. Însă semnalul este destul de clar: băncile încep să se mulțumească și cu profituri mai mici, pentru a-și păstra clienții și a atrage alții.

G. Constantinescu

Camera arădeană a „deschis” o ușă europeană

Camera de Comerț Industrie și Agricultură a județului Arad are deja o tradiție în colaborarea cu organizațiile camerale din alte țări. La finele săptămânii trecute, o delegație a Camerei Agrare Hajdu-Bihar (Ungaria) a fost prezentă la Arad cu ocazia târgului AGROMALIM. Cu acest prilej, președinții celor două camere, Barna Forgacs și Nicolae Băcanu au semnat un protocol de colaborare.

La ceremonie a fost prezent și președintele Consiliului Județean Arad, Gheorghe Seculici, care a spus: **„Am fost recent în Ungaria și ni s-a recomandat să urmăm modelul austriac și maghiar, prin care estul Austriei a ridicat economic vestul maghiar, dar și reciproc. Astăzi, la Arad se poate petrece ceva similar”.**

În esență, prin acest protocol se stabilesc câteva priorități și anume:contacte bilaterale în special în sectorul I.M. M.-urilor cu specific agricol, consiliere în ce privește documentele premergătoare aderării la Uniunea Europeană, dezvoltarea de parteneriate.

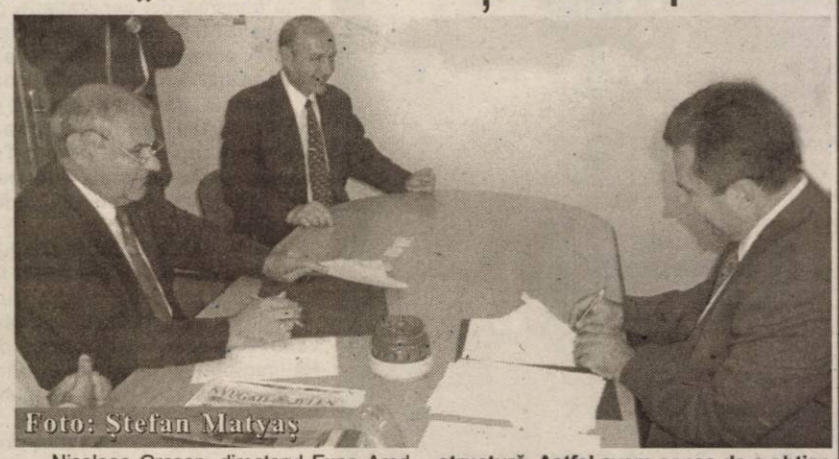
Foto: Ștefan Matyaș

Nicoloae Grosan, directorul Expo Arad International a punctat: **„Și pentru noi este o șansă în plus pentru a accesa programe europene în parteneriat. Cum se știe, Ungaria face deja parte din această structură. Astfel avem șansa de a obține finanțări mult mai consistente, ca până acum, pe diverse proiecte comune”.**

G. Constantinescu

„Bătrâna Doamnă" se hrănește din amintiri

Voința Macea - UTA 0-2 (0-0)

„Bătrâna Doamnă" trăiește și se hrănește din amintiri, prezentul ei însemnând doar numele. Meciul de ieri de la Macea, din Cupa României, a fost o pildă în acest sens. Dacă gazdele, ambițioase, și-au depășit condiția, echipa (cândva) fanion a Aradului a lăsat o impresie foarte palidă, coborând aproape de calibrul adversarei. Un meci tern, plicticos, ce a adus la teren (destul de denivelat) câteva sute de spectatori, precum la o serbare câmpenească. În prima repriză ocaziile au fost puține, doar Bota și Șumudică (din nou în cinciuri verbale cu câțiva suporteri) amenințând buturile locale. La pauză, utiștii erau trimiși de unii malițioși de pe margine să culeagă porumb... Noroc cu gafa portarului Avram, care a luftat la șutul lui Șumudică, permițând, în min. 48, deschiderea scorului. Macea vrea, dar nu are puterea revenirii, în vreme ce UTA, accentuându-și dominarea, trece prin Apostu, reintrat în echipă, pe lângă golul doi (reflex Avram). Gol doi care vine târziu, în minutul de prelungiri, prin intermediul aceluiași Apostu, din penalty.

Voința: Avram - Alb, Cr. Vuin, Filipaș, I. Vuin, Cean, Arși, Muntean, Dănciulescu, Clepe, Zamfir(Șimăndan I, min. 84). Antrenor Marcel Cean.

UTA: Grozav - Românu, Rusu, Varga, Andone - Rădoi, Szilyer, Bota, Chitescu (Ad. Francisc, min. 66) - Makama (Apostu, min. 46), Șumudică (Ștefeligă, min. 69). Antrenor Dan Cuedan.

Au oficiat Dorin Mudura (Oradea) - centru, Gabriel Bârjac (Zalău) și Silviu Mocanu (Arad), supervizați de Ilie Puia (Oradea).

Adrian Hărțău

Bătaie între fani

Pe final, între un membru al galeriei „Red Fighters" și unul dintre fanii măceni din apropiere, a izbucnit un conflict verbal. În ciuda încercărilor de aplanare, acesta s-a extins ca o flamă și s-a transformat într-o bătaie în toată regula, angrenând mai multe persoane. Jandarmii și-au făcut însă datoria, au stopat altercațiile și au imobilizat scandalagiul pe care l-au condus în afara arenei.

A. H.

Cupa României - faza județeană

Astăzi, în cadrul fazei județene a Cupei României, ediția 2005/2006, sunt programate, de la ora 16, jocurile din etapa I, după cum urmează: Gloria Secusigiu - Voința Munar; Mănăștureana Mănăștur - Victoria Felnac; Mocirluța Vasile Goldiș - Cetate Dezna (teren Beliu); Victoria Chereluș - Progresul Nădab; Crișul Alb Bârsa - Crișul Alb Bûteni; Proki Dor Dorobanți - Stăruința Dorobanți; Gloria Cermei - Șoimii Șimand; Victoria Lunca Teuz II - Viitorul Șepreuș (teren Chișlaca); Șoimii Tauț - Podgoria Ghioroc; Lăstarul Miniș - Mureșul Ususău (teren Ghioroc); Viitorul Somoșcheș - S. A. Apateu; Victoria Gurba - Lastra Moroda; Podgoria Covăsânț - Feyenoord Horia; A. S. Vladimirescu 2003 - Inter Arad; Atletico Horia - Glogovăț '99; Banatul Vinga - Forest Oil Sâmpetru German.

A. C.

Albe și negre

Asemănător și, totuși, diferit

La prima vedere, FCM UTA și ACU Goldiș, se confruntă cu aceleași probleme. Ambele au avut un start slab de campionat și beneficiază de jucători modești, unii dintre ei, chiar sub pretențiile celui de-al doilea eșalon valoric al fotbalului românesc. Frământări, chiar „seisme" au existat pe ambele bănci tehnice, dar schimbările nu au adus nimic spectaculos. Concluzia: atât UTA, cât și ACU au nevoie de fotbaliști. Una, care ar trebui să-i pună pe gânduri pe oficialii divizionarelor B arădene.

UTA se poate ascunde - dar își fură singură căciula - în spatele reconstrucției, dar politica de transferuri, tergiversarea preluării clubului de către Sandu Ion și echipa sa, dar, îndeosebi lipsa unei strategii eficiente pe termen mediu și lung (ori, poate nu o cunoaștem noi, dar nu din vina noastră, fiindcă noua conducere nu a organizat nici măcar o conferință de presă de la instalare) au contribuit la declinul „Bătrânei Doamne". Dincolo, în „Banu Mărăcine", lucrurile sunt asemănătoare. Cu mențiunea că ACU a pierdut „trenul" reconstrucției în sezonul trecut, când datorită unor orgolii și ambiții copilărești, colaborarea cu AS Romvest a „deraiat". Cineva s-a opus, parcă, formării unei echipe de viitor. Poate (și) în ciuda sufletistului Ioan Măinescu, care visa o formație de cupele europene la Arad. Acum, vorba președintelui George Albu nu sunt bani nici pentru achitarea restanțelor către fostul antrenor și posibilul viitor director tehnic, Marcel Coraș.

Situația celor două echipe e asemănătoare, dar totuși, diferită. Să nu uităm că UTA este sprijinită, într-un fel sau altul, de Consiliul Local Arad, în vreme ce ACU Goldiș trebuie să se descurce pe cont propriu. Și, nu e deloc ușor...

Daniel Scridon

ACU merge cu echipa a doua la Sânnicolau Mare

Pentru cei de la ACU Goldiș, meciul de astăzi, din Cupa României, nu înseamnă nimic. Practic, jocul Sânnicolau Mare va fi abordat de arădeni cu echipa a doua, majoritatea titularilor fiind menajați, căci urmează, sâmbătă, partidă de campionat, pe același teren, în câteva zile cele două echipe întâlnindu-se de două ori.

O parte din titulari vor rămâne acasă, iar alții vor sta pe banca de rezerve la meciul din competiția KO, strategia celor de la ACU Goldiș fiind clară: nu dorește să arate echipa cu care va aborda întâlnirea de la finalul săptămânii, când se joacă pe puncte, foarte importante pentru arădeni.

În această situație, ACU este victimă sigură în fața trupei antrenată de Dan Mănăilă, punându-se doar problema scorului.

Leo S.

Tricotaje Ineu visează la parcursul din sezonul trecut

Cea mai în formă divizionară B arădeană, CS Tricotaje Ineu intră **astăzi, de la ora 16**, în bătălia pentru Cupa României. Sorții au hărăzit echipei pregătite de tandemul Roland Nagy - Petre Bunaciu o colegă de eșalon, CS Deva, meciul urmând a avea loc pe terenul acesteia din urmă. Cu moralul ridicat, după startul bun de sezon, și conștienți că au un lot superior valoric, ineuanii sunt decișI să reediteze excelentul parcurs din precedenta ediție a competiției surprizelor. Asta, chiar și-n condițiile în care , Roly Nagy vrea să ofere o șansă și jucătorilor care au evoluat mai puțin în acest sezon:**„ Este o șansă pentru cei care au jucat mai puțin, de a-mi demonstra că pot reprezenta soluții și pentru disputele din campionat".**

Să mai spunem că întâlnirea de la Deva va fi oficiată la centru de orădeanul Florin Marcu.

D. Scridon

Aradul a intrat în lumea bună a boxului românesc

Am trăit să o vedem și pe asta. Chiar dacă nu am avut performanțe extraordinare pe plan național, iată că Aradul a reușit să găzduiască o competiție pugilistică de anvergură. Timp de cinci zile, Casa de Cultură a Sindicatelor din orașul nostru a fost o gazdă primitoare a Campionatului Național de box pentru tineret. Cu acest prilej, organizatorul principal, Box Club Arad a reușit să rupă „gura târgului", prin premiile acordate, în valoare de peste 70 de milioane de lei. ● Adolf Ivanovici, președintele clubului, s-a zbătut mult, iar eforturile lui au fost răsplătite, mai ales pe plan sportiv, dar și organizatoric. Dacă frații Buda au obținut medalii de aur (Andrei) și bronz (Adrian), delegatul general al Federației Române de Box, Gabriel Danciu nu a avut decât cuvinte de laudă la adresa competiției găzduită de orașul nostru. ● Dacă Primăria nu a găsit bani pentru premierea campionului, se pare că cei de la Consiliul Județean au fost mai înțelepți și în maximum două zile Andrei Buda ar putea fi răsplătit pentru performanța sa, una extraordinară. ● La o asemenea competiție, și-au dat concursul mai mulți sponsori, la care cei de la Box Club Arad dorește să le mulțumească. Iată-i: Consiliul Județean Arad, Astra Bus, Astra - Aris, Old Gallery, Voss, PNG, Omniasig, Club Chicago, Vogel et Noot, ICIM, Coca-Cola, Agrosem, Continental, Ardealul, Corpului Gardienilor Publici. ● În plus, Adolf Ivanovici mai aduce mulțumiri domnilor Ioan Cristea (director Casa de Cultură a Sindicatelor), Mircea Moraru (patron „Security), dar și celor din mass-media arădeană, în special ziarului „Adevărul".

Leo Sfâra

Campionatul Județean „Promoție"

SERIA A

Rezultatele etapei secunde: Global Sport Arad - Voința Peregul Mare 1-0, Păulișana Păuliș - Pro Nădlac 6-2, Cetate Săvârșin - Podgoreana Covăsânț - 4-1, Proki Dor Dorobanți - Banatul Căpâlnaș 0-0, Mănăștureana Mănăștur - Atletico Horia 8-0, Gloria Secusigiu - Olimpia Bârzava 8-3.

Clasament

1. Săvârșin	2	2	0	0	7-1	6
2. Păuliș	2	1	1	0	9-5	4
3. Mănăștur	2	1	0	1	8-3	3
4. Secusigiu	2	1	0	1	9-7	3
5. Covăsânț	2	2	0	0	7-6	3
6. Nădlac	2	1	0	1	6-7	3
7. Bârzava	2	1	0	1	6-8	3
8. Global	2	1	0	1	3-6	3
9. Dorobanți	2	0	2	0	1-1	2
10. Peregul Mare	2	0	1	1	3-4	1
11. Căpâlnaș	2	0	1	1	0-3	1
12. Horia	2	0	1	1	1-9	1

SERIA B

Rezultatele etapei a II-a: Viitorul Somoșcheș - A. S. Moneasa 3-0 (f.j.), Crișul Alb Bârsa - Explormin Hălmagiu amânat, Vulturul Chereluș - Andezitul Vârfurile 2-2, Feyenoord Horia - Pro Gurba 6-3, Highișana Drauț - Olimpia Bocsig 7-3, Victoria Lunca Teuz II - Victoria Berechiu 3-4.

Clasament

1. Berechiu	2	2	0	0	7-3	6
2. Bocsig	2	2	0	0	5-2	6
3. Vârfurile	2	1	1	0	12-4	4
4. A. S. Moneasa	2	1	0	1	6-3	3
5. Somoșcheș	1	1	0	0	3-0	3
6. Horia	2	1	0	1	7-5	3
7. Gurba	2	1	0	1	7-7	3
8. Chereluș	2	0	1	1	3-6	1
9. Drauț	2	0	0	2	1-6	0
10. Lunca Teuz II	2	0	0	2	3-10	0
11. Bârsa	1	0	0	1	2-10	0
12. Hălmagiu	0	0	0	0	0-0	0

Un partener bun face toți banii!

www.peugeot.com.ro

Peugeot Partner Furgon. Sigur, de încredere și plin de avantaje.
Prețul pornește de la 8.647* de Euro la care se aplică din start o reducere de 1.000 de Euro! În plus, ai la îndemână un foarte bun sistem de finanțare pe 4 ani: avans - 1.150 de Euro, rată lunară - 164 de Euro, dobândă - 9,5% pe an și valoare reziduală 0.

PARTENERUL CELOR EXIGENȚI

Partner PEUGEOT

Ofertă valabilă până la 31 decembrie 2004.

AUTO SML - CONCESIONAR PEUGEOT
Micalaca 1 Est., Arad, tel.: 0257/27.87.38
* plus TVA

(3708362)

Direcția Silvică Arad

ORGANIZEAZĂ LICITAȚII DE MASĂ
LEMNOASĂ FASONATĂ *în datele de*

30 septembrie, 4 noiembrie, 25 noiembrie și 9 decembrie 2004

Pentru admitere la licitație a agenților economici se vor organiza preselecții în: 27 septembrie, 1 noiembrie, 22 noiembrie și 6 decembrie 2004.

Preselecțiile vor avea loc la sediul Direcției Silvice Arad, **str. Episcopiei nr. 48,** tel. 0257-280.261, fax 0257-280.361, iar licitațiile la Hotel „Central", începând cu ora 10, la datele menționate.

(3708568)

SOCIETATE COMERCIALA

INCHIRIEM:
BIROURI ULTRACENTRALE,
ZONA COMPLEX COMERCIAL

DOTARE:climatizare, telefon, internet.
SUPRAFETE VARIABILE

TELEFON:0744 557 092

(C.A.397/2004)

Spitalul Clinic de Obstetrică și Ginecologie„Dr. Salvator Vuia"Arad

anunță că în data de 28 septembrie 2004, ora 9,00 va avea loc concursul pentru ocuparea postului de

ASISTENT MEDICAL SPECIALITATEA LABORATOR PENTRU LABORATORUL DE HISTOPATOLOGIE

Relații suplimentare se pot obține la sediul unității din str. Episcopiei nr. 5, com.

Resurse umane, telefon 255.052 int. 154.

(0787915)

Sucursala CEC Arad

CEC

B-dul Revoluției nr. 5-7

organizează în data de 30 septembrie 2004

CONCURS PENTRU OCUPAREA POSTULUI DE

inginer (specialitatea construcții)

INFORMAȚII SUPLIMENTARE LA TELEFON 250.044.

(3708567)

Spitalul Clinic de Obstetrică și Ginecologie„Dr. Salvator Vuia"Arad

SOLICITĂ OFERTE PENTRU RECONSTRUCȚIA REȚELEI DE TELEFONIE INTERNĂ

Informații telefon 0257/255.878 și 0257/255.052 interior 177.

Ofertele se depun cu respectarea normativelor privind achiziții publice până la data de 22.09.2004 la secretariatul instituției din str. Episcopiei nr. 5.

(0787915)

Stațiunea de Cercetare Dezvoltare pentru Bovine Arad

Calea Bodrogului nr. 32

ANGAJEAZĂ

- **inginer agronom**
- **electrician auto**
- **electrician**
- **bucătăreasă**

(0787916)

S.C. DistriGaz Nord S.A. Târgu Mureș

Tg. Mureș - Sucursala Arad

ANUNȚĂ

JOI, 16 SEPTEMBRIE 2004
între orele 9-15, în municipiul Arad

ÎNTRERUPEREA FURNIZĂRII DE GAZE NATURALE:

■ în vederea finalizării execuției lucrărilor de investiții pe rețeaua de gaze naturale de medie presiune în intersecția Calea Victoriei-Artileriei

cu afectarea următoarelor zone:

*** Zonele industriale: Nord, Nord-Vest, Vest**
*** Zone de locuințe: 6 Vânători, Roșiori, P-ța UTA, Piața Gării**
*** Cartiere: Aurel Vlaicu, Poltura, Bujac, Șega**
*** Străzi: Calea Victoriei, Cocorilor, Aurel Vlaicu, Poetului, Câmpul Liniștii**

Vă rugăm să închideți aparatele de utilizare, iar la deschiderea acestora să procedați potrivit instrucțiunilor PM-PSI.

Telefoane Dispecerat și echipa intervenție 218.928 și 256.928

Director sucursală Ovidiu Nilă

(com./2004)

Direcția Silvică Arad

ANUNȚĂ ORGANIZAREA, ÎN DATA DE 28.09.2004, a LICITAȚIEI DE MASĂ LEMNOASĂ PE PICIOR, pentru partizi din păduri proprietate publică a statului și din proprietatea altor deținători, a căror suprafețe sunt administrate de D.S. Arad.

Volumul brut din pădurile statului ce se oferă spre licitație din 13 partizi este de 10713 mc din care: fag 5339 mc.; cvercinee 2034 mc.; diverse tari 1624 mc.; diverse moi 1716 mc. Volumul brut din pădurile altor deținători ce se oferă spre licitație din 10 partizi este de 6556 mc. din care: fag 2570 mc.; cvercinee 3315 mc.; diverse tari 658 mc.; diverse moi 13 mc.

LICITAȚIA VA FI DESCHISĂ CU STRIGARE ȘI SE VA ȚINE LA HOTEL CENTRAL ÎNCEPÂND CU ORA 10,00.

În vederea participării la licitație, agenții economici se vor prezenta la preselecție în data de 24.09.2004, între orele 10,00-12,00, la sediul Direcției Silvice Arad.

Condițiile de participare la preselecție sunt cele conform H.G. 85/2004.

Director, Ing. Ioan Benceu (3708568)

Cotta Internațional S.R.L.

S.C.

cotta International SRL

ANGAJEAZĂ:

- **Tapițeri**
- **Tineri în vederea calificării în meseria de tapițerie**
- **Manipulanți**
- **Ambalatori**

CONDIȚII: stagiul militar satisfăcut și domiciliul stabil în Arad.

SE OFERĂ: o salarizare atractivă, condiții deosebite de muncă și bonuri de masă.

RELAȚII LA
tel. 278.600 și 278.601, luni-vineri de la ora 9,00 până la 16,00.

(3708569)

Biroul executor judecătoresc Galuți Alexandru

VINDE LA LICITAȚIE PUBLICĂ în data de 16.09.2004, ora 12, bunurile mobile ale debitoarei S.C. Tihany S.R.L. din Mocrea FN, după cum urmează:

Celulă fierbere	preț de strigare	147.600.000 lei
Celulă fierbere	preț de strigare	147.600.000 lei
Microcuter	preț de strigare	82.000.000 lei
Policlip	preț de strigare	800.000.000 lei
Centrală termică	preț de strigare	315.000.000 lei

Aceste bunuri mobile fac parte din lista mijloacelor fixe ce aparțin abatorului S.C. Tihany S.R.L. cu sediul în Mocrea FN.

CONDIȚII DE LICITAȚIE se pot consulta la sediul biroului în zilele de luni și vineri.

(0787911)

ASTRAL

S.C. Astral Impex SRL

Calea Zimandului nr. 1

ANGAJEAZĂ

femeie de serviciu

INFORMAȚII LA
tel. 289.255/273.303 sau la sediul societății.

(0787912)

MATROS 2000
Oferã pânã la 16 % reducere la PARCHET LAMINAT
si FOLIA IZOLANTÃ 3 MM GRATIS
ARAD, Calea A. Vlaicu nr. 28-32
Tel: 0257-349.888, 0744.755.786
lângã stadionul UTA
(c.679/2003)

Hotel Continental ASTORIA Arad
Continental Hotels Romania
ÎNCHIRIAZĂ SPAȚII
pentru aerobic, saună, fitness.
Informații la sediul unității sau la tel. 20.64.05.
(c.679/2003)

PROGES
pentru amenajări interioare
str. Dorobanti nr.55
Tel.: 282.021
PARCHET LAMINAT
142.000 lei/mp*
FOLIE 2mm GRATUITA
* cu TVA
(c. 10/2004)

SUPER RATE PENTRU TOATE!
ÎNCEPÂND DE LA 121 000 lei/ lunã!
plus un TICHET CADOU în valoare de 150 000 lei cu care iti cumperi ce vrei sau un mini-telefon fix cu cascã

13$* Siemens A50
19$* Motorola C115
29$* SonyEricsson T105
59$* BenQ M555
69$* Nokia 3510i

*Preturile nu includ TVA si sunt valabile doar cu abonament la Connex. In limita stocului disponibil. Detalii in magazine.

OFERTA CONNEX
• 50% reducere la abonament, adica 3,5 USD/ luna pana la sfarsitul anului (31 decembrie 2004).
• In plus, numai pentru orasul tau, ai 70 de minute incluse, pe viata si poti castiga zilnic un telefon Samsung P400.
Oferta valabila pana la 20 Septembrie 2004.

CG&GC Soluții Integrate IT&C
DEALER CONNEX
B-dul Revolutiei nr. 42, Tel: 0257-250.604, e-mail: cgarad@cg-gc.ro
www.cg-gc.ro 0722.55.77.99 www.gsm4all.ro
(3708514)

Fabrica de sisteme din PVC cu geam termoizolant, cu distribuție națională și externă angajează:
CONTABIL
CERINȚE:
- studii superioare de specialitate
- experiență relevantă în domeniu, minim 2 ani de zile
- disponibilitate la program prelungit
- putere de decizie, dinamism, motivație
- engleza și/sau germana scris vorbit reprezintă un avantaj

SE OFERĂ:
- pachet remunerativ atractiv corespunzător volumului de muncă
- condiții de lucru optime
- posibilitatea unei cariere de excepție

CV-urile împreună cu scrisoarea de intenție se primesc la fax: 0257/275 276 sau e-mail: info@alltrans.ro pană la data de 17 septembrie anul curent
(C.A.356/2004)

Fabrica de sisteme din PVC cu geam termoizolant, cu distribuție națională și externă angajează:
ASISTENT MANAGER
CERINȚE:
- cunoștințe PC, pachetul Office, (inclusiv Excel)
- experiență relevantă în planning, gestionare/realizare baze de date
- abilități de comunicare specifice activității de secretariat
- capacitatea de adaptare la lucrul în echipă
- capacitatea de a lua decizii în timp util
- engleza și/sau germana scris/vorbit
- studiile superioare tehnice pot constitui un avantaj

SE OFERĂ:
- pachet remunerativ atractiv corespunzător volumului de muncă
- condiții de lucru optime
- posibilitatea unei cariere de excepție

CV-urile împreună cu scrisoarea de intenție se primesc la fax: 0257/275 276 sau e-mail: info@alltrans.ro pană la data de 17 septembrie anul curent
(C.A.356/2004)

s.c. **Polaris Holding** S.R.L.
CUMPĂRĂ TEREN ÎN SUPRAFAȚĂ DE 1 HA DE PREFERINȚĂ LA PERIFERIA ORAȘULUI CU UTILITĂȚI
(curent electric, canalizare, apă, eventual gaz metan) în vederea construirii unei stații de selectare a materialelor reciclabile.
Tel: 0257/368.677; 0788.800.251.
(c. 218/2004)

OFERTĂ EXTRAORDINARĂ
vânzare la licitație
Știind că în România,orice investiție imobiliară se poate dubla – cel puțin – în decurs de un an,
S.C. Concord Media S.A.
310085, Arad, Str. M. Eminescu nr. 55-57
Anunță o oportunitate unică de investiție pentru
INVESTITORII MOTIVAȚI
de perspectiva unui succes garantat,scoțând la vânzare unul din cele mai atractive active ale sale, situat în Arad, Calea Bodrogului FN.
Posibilități de dezvoltare, nelimitate.
Vânzarea se va face prin licitație cu strigare.
Documentația se poate cumpăra începând cu data de **25 martie 2004**, de la sediul societății.
Informații suplimentare se pot obține la telefoanele: **0257-280-751, 0722-684-631**.
(c.305/2004)

GABOR PROFILE
ARAD - str. MĂLIN nr. 3
TEL/FAX 0257 349.848
MOBIL 0788 436.841/2
www.gabor-profile.go.ro
PORȚI
GARDURI
BALUSTRADE
din profile de aluminiu vopsite în câmp electrostatic
S-A TERMINAT CU RUGINA!
Vânzare în RATE
calitate austriacă, design personalizat, culoarea visată
(3708381)

Agrirom
SC AGRIROM SRL
Anunță producătorii agricoli că începând cu data de 7.09.2004 achiziționează la cele mai bune prețuri semințe de floarea soarelui din recolta 2004
Cei interesați se pot informa de condițiile de achiziționare la:
Telefon: 250880 interior 228
0744-617912 sau 0745-610312
(C.A.356/2004)

S.C. **„Miocar" SRL**
ACORDĂ împrumuturi de la 300 până la 10.000 EURO
în sistem CAR (avantajos).
Informații telefon **231.225**
(lângă Romtelecom Podgoria, în curte).
ORAR 10 - 13; 14^{30} - 16.
(c.633/2004)

DEPOZITUL EUROPA
18%
Dobânda: Fixă
Participați automat la concursul cu premii
ÎMPREUNĂ ÎN EUROPA
BANCA COMERCIALĂ CARPATICA
Arad, Calea 6 Vânători, nr. 2-4, Complex Expo Market Jackson
Tel: 25.62.12 21.69.83
(c-34/2004)

S.C. **SOLAREX IMPEX** SRL
distribuitori pesticide și semințe
ANGAJEAZĂ AGENT VÂNZĂRI
RUGĂM TRIMITEȚI CV LA 0251.427.454.
NUMAI PERSOANELE SELECTATE VOR FI ANUNȚATE.
(3708463)

Magazinul mobilă COROMO
importuri noi din Germania și Olanda
VINDE
holuri piele extensibile, măsuțe hol, camere tineret, dormitoare, mobilă mică, birouri etc.
REDUCERE 20% LA MOBILIER MIC.
Micălaca, în spatele magazinului Profi și al Pieții Soarelui (lângă CEC)
(0797865)

Universitatea
„Lucian Blaga" din Sibiu

ORGANIZEAZĂ URMĂTOARELE
PROGRAME DE STUDII POSTUNIVERSITARE:

1. **MASTER** intitulat **„Managementul securității, sănătății și al relațiilor de muncă"**
cu durata de două semestre
2. **MASTER** intitulat **„Managementul medicinei muncii"**
cu durata de două semestre
3. **MASTER** intitulat **„Management sanitar"**
cu durata de două semestre
4. **MASTER** intitulat **„Management educațional"**
cu durata de patru semestre
5. **CURSURI POSTUNIVERSITARE DE PREFECȚIONARE**
„Evaluarea riscurilor de accidentare și îmbolnăvire profesională"
cu durata de 8 (opt) săptămâni

Absolvenții, medici ai programelor 2 sau 3, vor beneficia la calculul punctajului profesional, conform Programului Național de EMC al CMR, de 150 credite.

Menționăm că diplomele obținute sunt compatibile cu standardele UE în sistemul creditelor transferabile.

La cererea cursanților, activitățile didactice se pot desfășura intensiv!!!

PERIOADA DE ÎNSCRIERE: 06-24.09.2004

Informații suplimentare se pot obține la
tel.: **0269-21.10.83; 0745-11.08.55**
sau e-mail: **lucian.cioca@ulbsibiu.ro**
(3708495)

Alătură-te echipei Leoni Wiring Systems Arad

Furnizor pentru cei mai mari producatori de automobile, Leoni are 60 de fabrici in 21 de tari si are 21.500 de angajati in toata lumea.
In Arad am inceput productia in Mai 1999. Producem circuite electrice pentru MG Rover, Ford P.A.G, VW, Aston Martin, vehicule fabricate in Marea Britanie. In prezent LEONI Wiring Systems Arad are peste 2.700 de angajati.

În prezent dorim să angajăm:

Mecanic întreținere CST - DAF

- **Departamentul CST, in traducere Pregatire Fire, este punctul de plecare al procesului de productie unde firele sunt taiate si li se aplica terminalele prin intermediul carora la asamblare se vor face conexiunile;**
- **Procesarea firelor se face cu masini automate de tip robot industrial de ultima generatie.**

Responsabilități:
- Întretinerea echipamentelor
- Efectuarea de reparatii când este necesar
- Asista în instalarea echipamentelor
- Asista în determinarea cantitatilor de piese de schimb necesare
- Controlul / monitorizarea / comanda / evaluarea pieselor de schimb

Experiența și pregătirea profesională:
- Experienta în utilizarea si repararea masinilor unelte
- Spirit de echipa
- Dexteritate manuala pentru reparatii
- Cunostinte minime PC
- Cunostinte minime de limba engleza
- Disponibilitate pentru schimburi continentale

Constructor board

Responsabilități:
- Construirea de boarduri pentru asamblare harness
- Construirea de boarduri de asamblare si testare
- Construirea de boarduri de testare

Experiența și pregătirea profesională:
- Liceul
- Cunostinte minime electrice/lacatuserie

Dacă sunteți interesat:
Trimiteti un CV si scrisoare de intentie pâna în data de 24 Septembrie 2004, la fax 057/275115 sau e-mail Sanda.Balas@LeoniWiring.co.uk

THE QUALITY CONNECTION
LEONI
Wire · Cable · Wiring Systems

(3708573)

Consiliul Local Pâncota

cu sediul în orașul Pâncota, str. Tudor Vladimirescu nr. 68, jud. Arad

VINDE LA LICITAȚIE PUBLICĂ
un APCT 8135 ***în stare de funcționare.***

Prețul de pornire al licitației este de **44.368.000** lei. APCT-ul poate fi văzut, zilnic, la Remiza PSI Pâncota.

Relații suplimentare se pot obține la telefon: **466.301** sau fax: **466.679.**

Cheltuielile de participare la licitație sunt de 10% din valoarea de pornire.

Licitația se ține în data de **27.09.2004**, la sediul Consiliului Local Pâncota.

Până la data de **22.09.2004**, instituțiile publice interesate pot solicita transmiterea APCT-ului în condițiile Anexei 1 la H.G. 84/1995, modificat și completat prin H.G. 966/1998.

Documentația de participare la licitație se depun la data ținerii licitației și constă din:
1. chitanța de achitare a 10% din prețul de pornire, eliberată de casieria Consiliului Local Pâncota;
2. copie după certificatul de înmatriculare la Registrul Comerțului și codul fiscal pentru persoanele juridice române sau actul de identitate pentru persoanele fizice.

(c. 142/Ag. Pâncota)

S.C. **COMPANIA DE TRANSPORT PUBLIC** S.A.
cu sediul în Arad, Calea Victoriei nr. 35 B - 37,
telefon: 0257-338.597.

ANGAJEAZĂ ȘOFERI AUTOBUZ
CONDIȚII:
- domiciliul stabil în municipiul Arad
- stagiul militar satisfăcut
- fără desfaceri disciplinare în carnetul de muncă
- posesor de permis de conducere categoria B, C, D, și E

ORGANIZEAZĂ CURS DE CALIFICARE în meseria de vatman cu durata de 6 luni

CONDIȚII DE ÎNSCRIERE:
- absolvenți/absolvente de liceu sau școală profesională
- domiciliul stabil în municipiul Arad
- stagiul militar satisfăcut
- fără desfaceri disciplinare în carnetul de muncă
- vârsta minimă: 21 ani

SE OFERĂ:
- pachet salarial atractiv
- condiții de muncă optime
- tichete de masă

CEI INTERESAȚI se vor prezenta la sediul S.C. C.T.P. S.A. - Serviciul Resurse Umane, până la data de 15.10.2004, având asupra lor următoarele acte: ■ buletin de identitate ■ livret militar ■ carnet de muncă ■ diploma de studii (original și copie xerox)

Informații suplimentare se pot obține la sediul societății - Serviciul Resurse Umane. (c. 481/2004)

CASA DE ASIGURĂRI DE SĂNĂTATE ARAD

CAS ARAD

B-dul Revoluției 45
2900 - ARAD
Tel.: 0257/270202*
Rel. cu publicul:
0257/270864
Fax: 0257/270207

Urmare a publicării în M.O. nr. 798 din 30 august 2004 a Ordonanței nr. 93 din 26 august 2004 pentru modificarea și completarea Ordonanței de urgență a Guvernului nr. 150/2002 privind organizarea și funcționarea sistemului de asigurări sociale de sănătate,

Casa de Asigurări de Sănătate Arad aduce la cunoștința contribuabililor următoarele:

Persoanele care sunt în concediu pentru creșterea și îngrijirea copilului până la 2 ani respectiv 3 ani în cazul copilului cu handicap **beneficiază de asigurare de sănătate cu plata din bugetul asigurărilor sociale începând cu data de 03.09.2004** (al. (2) art. 6, litera b) din O.G. 93/2004, al (2) art. 54 din O.G. 93/2004, alineatul 21 art. 54 din O.G. 93/2004).

În vederea reluării achitării obligației la fondul asigurărilor sociale de sănătate de către angajatori, aceștia vor solicita persoanelor aflate în această situație adeverința care face dovada achitării contribuției până la data de 02.09.2004 inclusiv, adeverință care va fi eliberată la solicitare, de către CAS Arad.

INFORMAȚII SUPLIMENTARE se pot solicita la Casa de Asigurări de Sănătate Arad, B-dul Revoluției nr. 45, sau la telefon 0257.270.202, int. 225, 226, 224.

Președinte - Director General,
Dr. GHEORGHE DOMȘA

Director Economic,
Ec. ANGELA COSMA

(3708554)

MINISTERUL FINANȚELOR

DIRECȚIA GENERALĂ A FINANȚELOR PUBLICE A JUDEȚULUI ARAD ADMINISTRAȚIA FINANȚELOR PUBLICE A ORAȘULUI CHIȘINEU CRIȘ

PUBLICAȚIE DE VÂNZARE

În temeiul art. 151 din O.G. nr. 92/2003 privind Codul de Procedură Fiscală se face cunoscut prin prezenta faptul că în data de 27.09.2004, ora 11,00, se vor vinde prin licitație publică următoarele bunuri aparținând debitorului **MOBIMET SCCA**, cu sediul în localitatea Chișineu Criș, str. Tudor Vladimirescu FN, după cum urmează:

Licitația a II-a

Denumire	Cantitate	Preț de evaluare - inclusiv TVA -
1. Presă cu excentric	1 buc.	43.875.300
2. Presă de furniruit	1 buc.	20.694.100
3. Mașină de turnat lac	1 buc.	10.031.700
4. Mașină de lustruit cu 2 cilindri	1 buc.	11.745.300
5. Strung SN502* 1000	1 buc.	43.792.000
6. Strung SN502* 1000	1 buc.	43.792.000
7. Strung SN400* 1000	1 buc.	41.007.400

Licitația se va desfășura la sediul MOBIMET SCCA.
Pentru participarea la licitație ofertanții trebuie să depună cu cel puțin o zi înainte de data licitației oferta de cumpărare, dovada depunerii taxei de participare a 10% din prețul de pornire la licitație pentru fiecare bun cumpărat.

Informații suplimentare se pot obține la sediul Administrației Finanțelor Publice Chișineu Criș, str. Gării nr. 1A, tel/fax 350.659.

(3708570)

VÂNZĂRI APARTAMENTE O CAMERA

Vând 5 apartamente o cameră, în casă, cu teren aferent de 1.300 mp. Telefon 0723.268.475. (29219)

Ocazie! Vând garsonieră, confort I, Micălaca, lângă Profi, parter înalt, renovată, 12.400 Euro, negociabil. Telefon 0744.531.875. (28942)

Vând apartament 1 cameră + dependințe, bl. A9, sc. C, ap, 4, Fortuna. Telefon 0722.839.336. (UTA, 1202)

Vând apartament 1 cameră, et. 3/3, str. Andrei Mureșan. Telefon 0744.568.858. (29282)

Vând apartament una cameră, zonă ultracentrală, fără Lege, total utilat și mobilat, 20.500 fix. Telefon 253515; 0721.219.659. (29292)

Vând garsonieră, 33 mp, et. II, decomandat, termopan, mobilat, 6 Vânători, 11.900 Euro, negociabil. Telefon 0726.465.705. (1220, UTA)

VÂNZĂRI APARTAMENTE DOUĂ CAMERE

Vând apartament 2 camere, Micălaca, zona 300, lângă BILLA, pe faleză, contorizat, 25.500 Eu. Telefon 210703, 0744.870.499. (29224)

Vând apartament 2 camere, bucătărie 4/4, bloc cărămidă, 75 mp, încălzire proprie pe gaz, în Vladimirescu, garaj, 17.500 Eu, negociabil. Telefon 0745.479.513. (28772)

Vând apartament 2 camere, decomandat, 65 mp, parter Alfa, strada principală, posibil privatizare, 23.000 Eu. Telefon 0722.226.333. (28864)

Vând apartament 2 camere, Fortuna, semidecomandat, preț 17.000 Eu. Telefon 0257-210464, 0788.466.797. (28861)

Vând apartament 2 camere, parter, Podgoria. Telefon 0257-210464, 0788.466.797. (28861)

Vând apartament 2 camere, etaj intermediar, preț 28.500 Eu, UTA. Telefon 0257-210464, 0788.466.797. (28861)

Vând apartament 2 camere, parter înalt, zona Romanilor, preț 25.000 Eu, negociabil. Telefon 0257-210464, 0788.466.797. (28861)

Vând apartament 2 camere, vedere pe mal, zona 300, etaj intermediar. Telefon 0257-210464, 0788.466.797. (28861)

Vând apartament 2 camere, la casă, zonă centrală, 100 mp, preț 21.500 Eu. Telefon 0257-210464, 0788.466.797. (28861)

Vând apartament 2 camere, decomanat, str. Lacului, parter înalt, preț 32.000 Eu. Telefon 0723.199.579. (29221)

Vând apartament 2 camere, zona Piața Avram Iancu, pretabil firmă, preț 30.500 Eu. Telefon 0740.289.295. (29242)

Vând apartament 2 camere, Vlaicu, et. 2/4, glet, lavabil, baie cu geam, balcon 21.500 Eu, negociabil. Telefon 251992, 0723.722.297, 0744.396.233. (29268)

Vând apartament 2 camere, ultracentral, L112, bucătărie, baie. 16.000 Eu. Telefon 251992, 0723.722.297, 0744.396.233. (29268)

VÂNZĂRI APARTAMENTE TREI CAMERE

Vând apartament 3 camere, îmbunătățiri, Micălaca, lângă Piața Soarelui. Telefon 263673, după ora 17. (29235)

Vând apartament 3 camere, 100 mp, decomandat, preț 27.500 Eu. Telefon 0257-210464, 0788.466.797. (28861)

Vând apartament 3 camere, etaj intermediar, zona 200 Micălaca, preț 31.000 Eu, negociabil. Telefon 0257-210464, 0788.466.797. (28861)

Vând apartament 3 camere, decomandat, vedere pe 2 părți, st - 107 mp, zona Vlaicu, preț 32.000 Eu, negociabil. Telefon 0257-210464, 0788.466.797. (28861)

Vând apartament 3 camere, decomandat, 2 băi, 2 balcoane, îmbunătățit, aer condiționat, boxă, Micalaca 200. Telefon 0745.119.778. (29105)

Vând 3 camere, central, renovat integal, 116 mp, 48.000 Eu. Telefon 213192, 0722.257.409, 0788.253.364, 0741.253.364. (29083)

Vând apartament 3 camere, cf. I, decomandat, Fortuna, gresie, faianță, parchet, geamuri noi, balcon închis, repartitoare căldură, boxă, garaj, 30.000 Eu. Telefon 246843, 0740.197.712. (29133)

Vând apartament 3 camere, zona Piața Mică, et. I, frumos finisat, preț 30.500 Eu. Telefon 0740.289.295. (29242)

Vând urgent apartament 3 camere, N. Bălcescu nr. 14, ideal spațiu comercial. Telefon 0744.828.934.(29258)

Vând apartament 3 camere, amenajat, et. I, 33.000 Eu. Telefon 256353. (29270)

Vând apartament 3 camere, UTA, 2 băi, 2 balcoane, et. 6/6, termopan, gresie, faianță, preț 29.000 Euro, negociabil. Telefon 0723.199.569; 253515. (29292)

Vând apartament 3 camere, semidecomandat, Vlaicu, Bl. Y11, confort I sporit, suprafață 76 mp, 2 băi, balcon închis, bucătărie mare, parchetat, gresie, faianță, boxă mare, et. I, contorizat, preț 35.000 Euro, negociabil, posibilitate mobilat. Telefon 0257-289566. (1214, UTA)

VÂNZĂRI APARTAMENTE PATRU CAMERE

Vând apartament 4 camere, 120 mp, Vlaicu, vedere pe 2 părți. Telefon 0257-210464, 0788.466.797. (28861)

Vând 6 camere, ultracentral, 333 mp, et. I, bun birouri, cabinete, 120.000 Eu. Telefon 253364, 0788.253.364, 0722.257.409, 0741.253.364. (29083)

Vând apartament 5 camere, Micălaca, zona 200, 2 băi cu vană, parter, 120 mp, ideal privatizare. Telefon 0742.318.112, 0257-263301. (29136)

Vând apartament 4 camere, decomandat, mobilat recent renovat, geamuri termopan, termotecă, ușă blindată, alarmă, garaj, suprafața 126 mp, preț 60.000 Eu, negociabil. Informații telefon 276862 după ora 16. (29193)

VÂNZĂRI CASE

Vând casă, aproape centru, 4 camere, bucătărie, baie, garaj, gaz metan, dependințe. Telefon 250866; 0745.681.191. (29032)

Vând urgent casă nouă, Grădiște, str. I. Mureșan. Telefon 0745.634.885; 0766.673.531. (28263)

Vând în Pâncota casă cu grădină mare. Telefon 0726.014.539, 0742.218.693. (27833)

Vând casă în Pâncota, str. Calvariei, preț avantajos. Telefon 0788.467.896. (28199)

Vând casă, localitatea Dorobanți + loc de casă. Telefon 0257-535108; 0257-535128. (28674)

Vând casă Aradul Nou, 5 camere, gaz, apă, garaj, curte mare. Telefon 0766.722.173, 0744.899.046. (28426)

Vând casă localitatea Sâmbăteni nr. 440B, compusă: 3 camere, spait, coridor mare, intrare mică, preț 18.000 Eu, negociabil. Telefon 0743.912.303. (28805)

Vând casă în Cartierul Funcționarilor. Telefon 0723.226.583. (28510)

Vând casă mare, renovată, în stil occidental, zonă centrală, teren 1.100 mp, Sântana, 55.000 Eu. Telefon 0722.381.765. (28889)

Vând casă Micalaca, Calea Radnei, preț 120.000 Euro. Telefon 219292. (28980)

Vând casă 3 camere, dependințe, grădină 1.200 mp, strada Șaguna nr. 46. Informații telefon 256854, orele 18-21. (28846)

Vând casă centrală, în Măderat, preț 8.000 Euro. Telefon 0788.467.896. (29045)

vand conac boieresc, toate dotările, parc + livadă, 3.496 mp. Telefon 0257/287458; 0723.492.848. (29084)

Vând casă Ineu, str. B. Lăutaru nr. 14, 11.000 Euro, negociabil. Telefon 212200. (29094)

Vând casă 4 camere, Sânleani, 1.700 mp, renovată ultramodern, 85.000 Eu. Telefon 0726.283.603. (29128)

Vând casă 4 camere, central, singur în curte, 470 mp, 105.000 Eu. Telefon 0726.283.603. (29128)

Vând casă Sânicolaul Mic, grădină, 2 camere, bucătărie, baie, hol mare, garaj, gaz, suprafața 1.440 mp. Telefon 278112. (29172)

Vând casă, comuna Târnova. Telefon 0740.916.887. (Ineu, 265)

Vând loc casă Vladimirescu, str. Principală, 720 mp, utilități, casă modestă. Telefon 0745.214.355, 0745.214.350. (29204)

Vând casă 3 camere, zona Podgoria. Telefon 0745.664.406. (29214)

Vând casă în Grădiște, 5 camere, str. Salcâmului nr. 11. Informații telefon 0257-276891, 0722.739.886. (29240)

Vând casă, construcție nouă, 5 camere, 900 mp, toate utilitățile, 140.000 Eu. Telefon 0745.370.916. (29270)

Vând în Subcetate, casă cu teren 2420 mp. Telefon 0742.032.940. (29285)

Vând vilă ultracentrală, 10 camere, teren 200 mp, preț negociabil. Telefon 0724.303.703. (29289)

VÂNZĂRI SPAȚII

Vând sau închiriez SPAȚIU COMERCIAL MICĂLACA, bl. 603, 100 mp, vad comercial perfect, 62.000 Eu. Telefon 0722.344.621. (28788)

Vând GHERETĂ 14 mp, Piața Spitalului, vad comercial excelent. Telefon 0722.493.709, 0722.837.714. (29096)

VÂNZĂRI TERENURI

Vând 11.000 mp, zona Sere-Grădiște, 10 Eu/mp. Telefon 0744.603.850. (29243)

Vând grădină 2.098 mp, în Săvârșin (Valea Trăuașului). Telefon 218185; 0723.528.692. (28644)

Vând teren, 900 mp, cu căsuță, preț 70 Euro/mp, negociabil, str. Tabacovici nr. 31. Telefon 286545 sau 0723.452.848. (29067)

Vindem peste 80 ha pădure, în Radna. Telefon 0726.204.039. (28095)

Vând teren agricol 80-250 ha, județul Arad. Telefon 213192, 0722.257.409. (29083)

Vând teren + construcție, utilități, 876 mp central, Valdimirescu, 30.000 Eu. Telefon 514413. (29125)

Vând loc de casă în comuna Ghioroc, 3.300 mp. Telefon 461555, 461399. (UTA, 1193)

Vând loc de casă Vlaicu, 682 mp, 50.000 Eu. Telefon 0723.388.267. (29171)

Vând loc de casă 600 mp, în Lipova, 19.000 Eu negociabil. Telefon 562465. Telefon 09771/995291 în Germania, din 3 octombrie. (29264)

Vând teren intravilan, ultracentral, 462 mp, front 18 ml, utilități, 29.000 Eu, negociabil. Telefon 251992, 0723.722.297, 0744.396.233. (29268)

Vând loc casă Vladimirescu, str. Principală, 720 mp, utilități, casă modestă. Telefon 0745.214.355, 0745.214.350. (29204)

Vând teren intravilan, Grădiște, 3.000 mp, front stradal 56 ml, PUG aprobat. Informații 0744.630.386. (29273)

Vând urgent teren intravilan, șosea Arad-Timișoara, 4.000 mp. Telefon 0724.303.703. (29289)

Vând teren intravilan, malul Lacului Ghioroc, (10200 mp), preț negociabil. Telefon 0724.303.703. (29289)

VÂNZĂRI AUTO

Vând Trabant Combi, an 1982, 350 Euro. Telefon 0723.776.500. (29307)

Vând Opel Astra 1,7 TD, Combi, alb, an 1994, stare foarte bună, preț 5.000 Eu, negociabil. Telefon 0744.779.595. (p)

Vând Dacia 1310, an 1987, CIV, numere noi, 400 Euro. Telefon 0744.133.095; 0257/286211. (29063)

Vând camionetă Mercedes MB 100, Diesel, înmatriculată PF, 5.900 Eu. Telefon 0788.431.443. (28915)

Vând Raba 16 to, ARO 243, plug PP3, tractor U650. Telefon 357905, 0744.778.454. (Criș, 389)

Vând Dacia 1310, albastru metalizat, 1995, 1.600 Eu, stare foarte bună. Telefon 0726.388.978, 241019. (28865)

Vând Opel Corsa 1,2 benzină, 1995, stare excelentă, negociabil. Telefon 0744.565.723. (29072)

Vând (schimb) Dacia stare perfectă, neînmatriculată, 450 Eu. Telefon 0740.125.730. (29093)

Vând Daewoo Leganza 2000, full options, 7.750 Eu. Telefon 0744.568.807. (29113)

Vând Dacia 1307, dublă cabină, acoperiș fibră, an 2001, stare perfectă, 4.000 Eu. Telefon 0723.343.991. (29118)

Vând Dacia 1310 Berlină, 1998, alb polar, 54.000 km, 1.600 Euro. Socodor, telefon 358300, Mitruț. (29000)

Vând tractor U650M, stare foarte bună. Telefon 0723.468.401. (28824)

Vând Dacia Supernova Rapsodie, an fabricație 2001, culoare bej mahon, 69.000 km, preț 3.100 Eu. Telefon 0722.601.697. (29170)

Vând autoturism Dacia 1310, an 1987, în stare bună, preț 1.000 Eu, negociabil. Telefon 256424, 0742.825.665. (29160)

Vând tractor, plug, 3 grape, localitatea Berechiu nr. 238, familia Herman. (29188)

Vând Supernova, culoare albastră, an fabricație 2002. Informații telefon 0744.477.113. (Sântana, 131)

Vând PEUGEOT 307 comandă specială - 2002, km la bord 17.000 km. Telefon 0722.645.540. (29190)

Vând Dacia 1310, an 1994, stare excelentă, preț negociabil. Telefon 0721.645.777. (29210)

Vând Dacia pick-up, 2 locuri + acoperiș fibră, 1998, stare foarte bună, 2.350 Eu. Telefon 0740.310.391. (29205)

Vând combină C14, stare funcționare bună, cu echipament floarea soarelui, preț 1.800 Eu. Informații telefon 276862, după ora 16. (29193)

Vând AUDI A6, negru, an fabricație 2001, dotări full-option, preț atractiv. Informații telefon 0722.239.471. (f. 3708566)

Vând Dacia 1300, an 84, stare bună, 480 Eu. Telefon 0721.060.093. (29220)

Vând ARO carosat, Brașov, 4x4, an fabricație 1990, stare foarte bună, preț 2.000 Eu, negociabil, Cuied. Telefon 0744.385.180. (Sebiș, 133)

Vând VW Golf II 1,6 TD, 1986, neînmatriculat, recent adus, 800 Eu. Telefon 462568, 0744.838.773. (29234)

Vând tractor 651, adus din Germania. Telefon 0721.729.257, 0744.838.773. (29234)

Vând Opel Kadett, an 1980, maro, stare bună, benzină, neînmatriculat, pentru piese de schimb. Telefon 0744.556.876. (29244)

Vând VW Vento, 1996, 1.9 TDi, stare bună, 6.300 Eu, negociabil. Telefon 0722.444.516. (29251)

(Continuare în pag. 14)

☛ (Urmare din pag. 13)

Vând Dacia papuc, an fabricație 2000, stare foarte bună, preț la vedere. Informații telefon 0788.129.520, 0788.129.519. (Pâncota, 141)

Vând Dacia papuc, nouă, 1,6i. Telefon 0744.610.552. (Criș, 286)

Vând Raba 16 to, ARO 243, plug PP3, tractor U650. Telefon 357905, 0744.778.454. (Criș, 398)

Vând Opel Astra 1.6 injecție, benzină, an 1993, preț 400 Eu, negociabil. Telefon 0740.012.376. (Criș, 399)

Vând tractor 650, plug, motor, mașină găurit. Telefon 356057. (Criș, 402)

Vând Dacia papuc 1304 Diesel, 6 luni, 10.000 km Break, gri Diamant, 28.000 km, garanție, preț avantajos. Telefon 0744.391.896. (Sebiș, 134)

Vând Dacia Nova, an 1997, jenți spițate, motor 1600, stare perfectă de funcționare, preț negociabil. Telefon 0742.912.482; 262096. (29295)

Vând (dezmembrez) Skoda S100 cu 130 Euro. Telefon 287080; 288626. (29303)

Vând Dacia 1310, an 1978, stare de funcționare, CIV, VTA 2005, preț 450 Euro, negociabil. Telefon 0741.597.902. (1219, UTA)

VÂNZĂRI ELECTRO

Vând TELEVIZOARE COLOR, începând de la 1.500.000 lei. GARANȚIE 1 an. Telefon 287404, 0744.397.403. (28887)

Vindem CASE MARCAT FISCALE, CÂNTARE ELECTRONICE, CONSUMABILE, strada I. L. CARAGIALE nr. 22. Telefon 272727; 282829. (28279)

Vindem CASE MARCAT FISCALE, consumabile, CÂNTARE ELECTRONICE, str. Vicențiu Babeș, nr. 22 A. Telefon 211211, 281188. (c, 2044)

Vând CÂNTARE electronice și mecanice, CASE de MARCAT. Telefon 281020. (28372)

Vând TV COLOR, MAȘINĂ AUTOMATĂ DE SPĂLAT, foarte ieftin și garanție. Telefon 275277. (22023)

Vând CONGELATOR, COMBINĂ FRIGORIFICĂ și FRIGIDER, foarte ieftin și garanție. Telefon 275277. (22023)

NOU! Rate, fără bancă, fără dobândă, fără avans, fără girant, facilități MARI pentru PENSIONARI și AGRICULTORI. Oferim TELEVIZOARE COLOR; MAȘINI DE SPĂLAT; FRIGORIFICE CASNICE, ANVELOPE, MOBILIER LA COMANDĂ. Arad, Calea Radnei 225. Telefon ARAD 259339, 0744.706.321, LIPOVA 563027. (28411)

Vând la PREȚURI FOARTE MICI și NEGOCIABILE: MAȘINI de SPĂLAT AUTOMATE, TV COLOR, COMBINE FRIGORIFICE, CONGELATOARE, FRIGIDERE, LĂZI, VITRINE. Calea Radnei 225. Telefon 259339; 0744.706.321. (28411)

Vând CASE MARCAT FISCALE, CÂNTARE ELECTRONICE, str. Stânjenel 6. Telefon 279702. (28218)

Vând în 2 rate TV COLOR, MAȘINI SPĂLAT AUTOMATE. Telefon 251392. (29068)

Vând diverse tipuri de TELEVIZOARE COLOR, garanție, preț 1.900.000, str. Bogdan Voievod nr. 20. Telefon 349908, 0766.776.369. (28548)

Vând frigider în stare perfectă, cu motor în garanție. Telefon 219041, 0726.104.567. (29147)

VÂNZĂRI DIVERSE

Vând COTURI și BURLANE FUM - 45.000 lei/buc, PLASĂ GARD ZINCATĂ - 36.500 lei/kg; CUIE - 30.000 lei/kg; RABITZ 53.000 lei/kg; toată gama de SÂRME; ELECTROZI; , etc. Str. Vrabiei, nr. 4. Telefon 289997, 0744.289.997, 0721.474.980, www.garduri.ro (28390)

Vând OȚEL BETON OB 37 diametrul 8...12 mm, 21.500 lei/kg și PLASĂ GARD 36.500 lei/kg, str. Andrei Șaguna, nr. 69. Telefon 251706, 0745.239.555. (28390)

Vând BOLȚARI TERMOIZOLANȚI omologați, ZGURĂ și BETON. Telefon 283683; 0722.621.600; 0722.870.752. (29238)

Vând BOLȚARI TERMOIZOLANȚI, ZGURĂ, BETON calitatea I-a, 28 modele, BORDURI, PAVELE, ETC. Telefon 0745.634.885. (28262)

Vând GEAMURI TERMOPAN 150/140 și 150/215. Telefon 274339, 0742.065.177. (28860)

Vând LEMNE FOC TĂIATE, esență tare, la domiciliu. Telefon 276488, Grădiște. (28620)

Vând moară grâu, stare perfectă de funcționare, teren 2.455 mp, suprafața construită 600 mp, Zărand, 55.000 Eu. Telefon 0722.381.765. (28889)

Vând grajd 400 mp, extravilan, 9 vaci cu lapte, 3 juninci gestante, iapă gestantă + mânz 4 luni, tractor U650 cu moară universală tip Azoma, stoc furaje, localitatea Cintei, 27.000 Eu. Telefon 0722.381.765. (28889)

Vând BOLȚARI TERMOIZOLANȚI executați la vibropresă, 300x250x200, 14.000 buc., MC 940.000 lei. Telefon 0257/214120; 0788.265.175. (28719)

Vând plante căpșuni. Telefon 0740.088.310. (28752)

Vând MEMBRANĂ BITUMATĂ POLIESTER 4,5 cu ARDEZIE, 110.000 lei/mp. Telefon 256119; 0723.273.746. (28999)

Vând COLȚARE, CANAPELE, FOTOLII, noi. Telefon 286069. (29017)

Vând convenabil BALOȚI PAIE, BALOȚI LUCERNĂ, la domiciliul clientului. Telefon 0744.633.584. (28718)

Vând masă de porumb Claas Mercator, combină Claas mercator, plug plan cu 3 trupițe. Telefon 0745.180.201. (28884)

Vând convenabil mobilă hol din 6 piese, 2 dulapuri, canapea extensibilă, covor, măsuță. Telefon 251851. (28927)

Vând baloți lucernă. Telefon 287718. (29121)

Vând 5 porci până la 100 kg, în Lipova. Telefon 0726.204.039. (28095)

Vând HRANĂ USCATĂ CÂINI, FURAJE GRANULATE, import UNGARIA, tâmplărie PVC, rulouri, jaluzele. Telefon 253589. (c. 559)

Vând UTILAJE GERMANE pentru confecționat UȘI și FERESTRE PVC; 15.500 Eu. Telefon 0788.431.443, 256769. (28915)

Vând bibliotecă cu vitrină din furnir negru. Informații 0723.919.944. (29164)

Vând scroafă gestantă, rasa Metis de carne. Telefon 287384. (29010)

Urgent! Vând ușă metalică, casă, nouă 210/1m, 5.500.000. Telefon 233166. (29152)

Vând disc nou, urgent. Telefon 0743.689.480. (29149)

Vând BOLȚARI pentru ZIDĂRIE din B.C.U. (similari B.C.A), dimensiuni: 35x15x50 cm, 25x20x50 cm, 10x20x50 cm, preț 1.960.000 lei/mc. telefon 0721.265.582; 0257-276667. (29180)

Vând pisici rasa persană, culoare alb și maro (auriu), 2 luni, preț 5 mil. Telefon 0741.197.264. (29184)

Vând paie de orz și grâu. Informații telefon 0745.485.474. (Sântana, 132)

Vând tocătoare tulei. Informații localitatea Șicula nr. 229. Telefon 326219. (Ineu, 266)

Vând termoteacă 12 KW, stare foarte bună, 200 Eu. Telefon 0744.427.876. (29205)

Vând frigider Arctic mare, dulap cu 4 uși, masă televizor. Telefon 211244. (29212)

Vând (închiriez) MESE, PIAȚA SOARELUI, casă de marcat. Telefon 0721.379.673. (29213)

Vând CĂRĂMIDĂ ARSĂ, nouă, 5.000 lei/ buc, negociabil. Telefon 0742.778.641. (29236)

Vând cotarcă metalică, Arad, str. Abrud nr. 47. (29250)

Vând sufragerie stil, perioada interbelică, 13 piese, stare foarte bună, preț informativ 4.500 Eu. Telefon 0721.235.004. (29251)

Vând țiglă (mare) veche, în stare foarte bună, preț 6.000 lei/ buc. Telefon 0721.815.466, 0745.303.259. (29266)

Vând cazan Viadrus cu acte în regulă, pe lemne și cărbune, pentru încălzire centrală, suprafața 900 mp, folosit un an de zile + vas de expansiune, preț rezonabil. Telefon 0744.183.501. (29265)

Vând semănătoare păioase SUP 21. Telefon 0745.389.792, 359867. (Criș, 385)

Vând 8 buc. FERME METALICE pentru hale industriale, deschidere 12 m lungime. Telefon 0744.793.956. (Criș, 404)

Vând 15 oi mame. Telefon 325849, 0722.267.522. (Criș, 401)

Vând FĂINĂ. Telefon 0742.879.835. (29263)

Vând TĂRÂȚE, preț negociabil. Telefon 0742.879.835. (29263)

Vând calorifere fontă, mașină de cusut Nekermann, canapea extensibilă, covor persan 2,50-3,50. Telefon 214536. (29281)

Vând urgent Dacia Papuc, binale, mobilă veche, rigips alb și verde, profile rigips, mobilă bucătărie. Telefon 0726.331.474, după ora 15. (29299)

Vând EUROPALEȚI și PALEȚI, pentru mărfuri. Telefon 287080; 288686. (29303)

Vând ieftin disc nou 3,2 m, negociabil. Informații telefon 323625. (1221, UTA)

Vând bibliotecă stejar (2,8 m), 6.000.000 negociabil. Telefon 273935. (1220, UTA)

CUMPĂRĂRI TERENURI, IMOBILIARE

Cumpăr garsonieră, apartament (și) cu probleme financiare, indiferent etajul, zona. Telefon 0744.542.931; 279718. (28900)

Cumpăr terenuri agricole în județele: Arad, Timiș, Bihor, Caraș-Severin, Hunedoara, Cluj, Brașov. Telefon 0257-230869; 0723.252.374. (28288)

Cumpăr terenuri pe șoselele: Arad-Timiș; Arad-Oradea; Arad-Deva; Arad-Ineu. Telefon 0257-230869; 0723.252.374. (28288)

Cumpăr teren agricol, pe Șoseaua Arad - Zădăreni. Telefon 230869; 0723.252.374. (27476)

Cumpăr teren agricol în Ineu, Șicula, Gurba, Iratoș. Telefon 0257-230869, 0723.252.374. (28621)

Cumpăr grădină minim 400 mp, în Arad. Telefon 0257-230869, 0723.252.374. (28621)

Cumpăr urgent apartament cu o cameră, zonă centrală, Telefon 228268: 0721.493.471. (29293)

CUMPĂRĂRI AUTO

Cumpăr Dacia cu nr. noi, ofer 6-17 mil. Telefon 0742.199.780. (29125)

CUMPĂRĂRI DIVERSE

Cumpărăm VACI și VIȚELE. Plata se face imediat. Telefon 250866; 0745.681.191. (29032)

Cumpăr obiecte vechi, cărți, monede, bancnote, colecții mici. Telefon 257-349.811. (29307)

Cumpăr pene vechi și noi. Telefon 280990, 0745.983.893. (28568)

Cumpăr pene gâscă și fier vechi. Telefon 210480. (28826)

Cumpăr PORCI + VITE pentru SACRIFICAT. Plata pe loc. Telefon 0788.323.255. (28814)

Cumpăr PORUMB, producția 2004, cantități nelimitate, 5.800 lei/kg. Telefon 0745.264.837. (28718)

Cumpăr CARTUȘE IMPRIMANTĂ HP, LEXMARK, CANON (goale). PLATA PE LOC, prețuri ireproșabile. Telefon 0726.339.000, 270550. (26752)

Cumpăr NAVETE, STICLE, BUTOAIE BERE. Telefon 0744.795.263. (29046)

Cumpăr aragaz, stare bună - 900.000; butelie aragaz - 400.000. Telefon 258845. (28630)

Cumpăr VACI și PORCI pentru sacrificat. Plata pe loc. Telefon 0257-287723, Arad. (29280)

LOCURI DE MUNCĂ

Angajez MENAJERĂ pentru MENAJ COMPLET. Cer referințe. Telefon 0723.268.475. (29219)

Angajez BRUTARI cu experiență. Informații telefon 0744.918.256, 212829. (28958)

SC SECURITY, angajează PERSONAL PAZĂ-bărbați-femei. Telefon 228786. (28662)

Angajăm TAPIȚERI, CROITORI PIELE, CONFECȚIONERE sau tineri în vederea calificării acestor meserii. Telefon 216577, 0723.256.112. (28868)

Angajez CONTABIL cu experiență. Telefon 289053. (28860)

SC MILLEFIORI SRL, Arad, Calea Zimandului, nr. 26, angajează: MUNCITORI NECALIFICAȚI pentru CONFECȚIONAT BIJUTERII și ARTICOLE DECORATIVE din STICLĂ. Interviu, 20 și 21 septembrie 2004, de la ora 9, la sediul societății. Informații suplimentare, între orele 8-16, la telefon 278404 sau 216694. (28932)

SC FIAS TRANS COM SRL angajează LĂCĂTUȘI, ZIDARI. Salar atractiv. Telefon 0257-275418; 0721.708.266; 0742.607.515. (1194, UTA)

Magazin electrocasnice angajează: ȘEF MAGAZIN; CASIER; REFERENT RATE; VÂNZĂTORI. Relații la telefon 0264/412600; marketing@rombizco.ro (28901)

TOP SECURITY, Arad, Piața Sârbească, 1, telefon 281410, 280228, angajează INGINER și TEHNICIENI pentru COMPARTIMENTUL TEHNIC. (29002)

UltraPRO Computers angajează CONSULTANT VÂNZĂRI GSM, cu experiență în vânzări. Fax: 021/2117090. Email: mariusvlad@ultrapro.ro (f. 3708562)

Angajăm BARMANE, Gara Aradul Nou și Sânicolau. Telefon 288478. (29054)

TRANSPREST, Pădurii 115, angajează SPĂLĂTORI AUTO, cu experiență. Telefon 211520, 0722.887.690. (29091)

SC angajează: SUDORI pentru instalații, 2 INSTALATORI, SECRETARĂ (absolventă studii profil mecanic, cunoștințe PC). Telefon 0788.144.299, 0788.144.298. (29107)

EURO STIL angajează MONTATORI MOBILĂ, salar atractiv + bonuri masă. Telefon 0257-270930. (29135)

SOCIETATE COMERCIALĂ angajăm VÂNZĂTOARE ÎMBRĂCĂMINTE nouă, în Piața Solară. Telefon 0722.664.968. (29127)

Angajăm BUCĂTAR și PIZZA-iol. Informații telefon 0257-259118, după ora 11. (29124)

SC VERBIȚĂ angajează: MECANICI AUTO, TINICHIGIU AUTO, VOPSITOR AUTO, MANIPULANT MARFĂ. Telefon 275650. (Ag. UTA, 1195)

Angajăm PERSONAL CALIFICAT pentru croi, călcat/presă, triplok-liniare. Poarta II ARIS. Telefon 256585. (28478)

TOP SECURITY Arad, Piața Sârbească, nr. 1, telefon 281410, 280228, angajează PERSONAL pentru DEPARTAMENTUL TEHNIC și PERSONAL PAZĂ. (28498)

SOCIETATE COMERCIALĂ angajează TÂMPLARI și MUNCITORI NECALIFICAȚI. Informații telefon 250853. (28984)

SOCIETATE COMERCIALĂ angajează LĂCĂTUȘ și SUDOR. Telefon 244214; 0741.332.360. (28969)

SC ATLANTIC TRAVELS SRL angajează AGENT PAZĂ ȘI PROTECȚIE: studii medii (liceu), stagiul miltar satisfăcut, experiență activitate pază, pașaport, permis auto, cunoașterea unei limbi străine constituie avantaj, domiciliul Arad, telefon. Relații telefon 0269-224101, 0269-231012 int. 355, orele 8-16. (29161)

SC POȘTA ATLASSIB CURIER RAPID SRL angajează ȘOFER AUTOUTILITARĂ: studii medii (liceu), experiență minim 3 ani, permis auto B,C,E, domiciliul Arad, telefon, salarizare atractivă; AGENT COLETAR: studii medii, cunoștințe operare calculator, permis auto, domiciliul Arad, telefon. Relații telefon 0269-231113, 0269-231012 int. 355, 354, orele 8-16. (29161)

Angajez: GRESOR-FAIANȚOR, ZUGRAV, ZIDAR. Salar atractiv. Telefon 0744.705.830. (29110)

Angajez PERSONAL magazin bijuterii și AGENȚI IMOBILIARI cu experiență. Telefon 280610, 0744.606.564. (29162)

CĂUTĂM TRANSPORTATORI cu camioane 10-20 t, pentru TRANSPORT ÎNGRĂȘĂMINTE. Telefon 0257-514943. (29155)

FIRMĂ DE CURIERAT angajează doi ȘOFERI cat. C și un ȘOFER CURIER cu mașină proprie, papuc sau dubiță. Informații telefon 0740.269.539. (UTA, 1208)

SC PANPRO SRL angajează BRUTARI-PATISERI cu experiență și VÂNZĂTOARE în brutărie-patiserie. Telefon 211210. (UTA, 1201)

SC PANPRO SRL angajează PERSONAL pentru feliat pâine. Telefon 211210. (UTA, 1201)

Caut MUNCITORI NECALIFICAȚI pentru DIFERITE LUCRĂRI. Telefon 0744.556.816. (29186)

„ADYMARYONELY" angajează ȘOFER PROFESIONIST, toate gradele, cunoscător mecanică auto. Telefon 0744.235.941. (29181)

Angajez VÂNZĂTOARE cartier Alfa. Telefon 277463, 281155, 0723.642.998. (29195)

Angajez VÂNZĂTOARE pentru ABC. Telefon 278233, 288533, 0742.348.098. (29196)

Angajăm CONFECȚIONERE. Oferim salar deosebit, tichete de masă, tichete cadou, abonamente transport. Telefon 206235. (29199)

Angajez PERSOANĂ SERIOASĂ, responsabilă, expertă în muncă pe calculator, germană/italiană de conversație. Telefon 0721.300.922. (29208)

Selectăm personal: CIPRU (agricultură), ISRAEL (îngrijire bătrâni), EUROPA (babysitter, au pair: tinere), ANGLIA (asistente medicale). Telefon 0257-270313, str. Davilla, 9. (29222)

TOMAIFICIO ELISA angajează PERSONAL, str. Feleacului nr. 1. Telefon 338579. (29225)

☛ (Continuare în pag. 15)

☛ (Urmare din pag. 14)

Angajez MECANIC AUTO, SUDOR ÎN ALUMINIU cu experienţă, str. Câmpurilor nr. 29 Gai (lângă BAT). (29228)

FIRMĂ DE ÎNCĂLŢĂMINTE angajăm: CROITORI PIELE, MAŞINISTE, personal cu experienţă la ŞTAMPILAT, CAMBRAT, CONTROLORI CALITATE pentru feţe croite şi feţe cusute. Se oferă salarii mari, tichete de masă, decontăm abonamente transport. Informaţii telefon 278660. (29233)

Angajez ZIDAR şi FAIANŢAR. Informaţii telefon 0744.555.660 sau 0744.250.015. (29238)

Angajăm urgent FEMEI NECALIFICATE. Asigurăm transport, bonuri masă. Telefon 216740. (29239)

Angajăm BARMANĂ (preferabil din Vladimirescu). Telefon 244241 (seara), 0726.232.028. (29241)

Angajăm ZUGRAVI, ZIDARI, INSTALATORI, salar avantajos. Telefon 0257-253140; 0744.392.362. (29245)

Angajez 2 ZIDARI, 2 INSTALATORI, 3 NECALIFICAŢI. Telefon 0745.257.109. (29246)

Angajez VÂNZĂTOARE pentru alimentaţie publică, domiciliul Arad. Telefon 0721.366.856, 0257-273058. (29253)

Angajăm BĂRBAŢI pentru lucru la înălţime. Telefon 202468 sau 0723.060.277. (29260)

Angajez CONTABIL autorizat cu experienţă şi vechime. Informaţii la telefon 0722.731.413. (f.3708572)

PRIMĂRIA comunei GRĂNICERI, organizează în data de, 30.09.2004, ora 10, concurs pentru ocuparea postului de INSPECTOR DE SPECIALITATE GRADUL I. (pe perioadă determinată). Condiţiile de participare precum şi bibliografia se pot obţine de la sediul Primăriei Grăniceri. Informaţii telefon 0257-353150. (405, Ag. Criş)

Angajăm DISTRIBUITORI PLIANTE pe timp nedeterminat. Telefon 0724.343.279. (29296)

Angajez BARMANE prezentabile şi frumoase, posibilitate de câştig 10-15 milioane. Telefon 0723.467.294. (29297)

Angajăm MUNCITORI în CONSTRUCŢII. Salarizare bună. Telefon 348294; 0724.734.203; 0741.964.277. (1212, UTA)

SOCIETATE COMERCIALĂ vinde GHERETĂ termopan, zona Podgoria; ÎNCHIRIAZĂ magazin 105 mp, în oraşul INEU; ANGAJEAZĂ VÂNZĂTOARE (liceul economic) şi AGENŢI COMERCIALI produse alimentare. Telefon 0744.766.904. (29307)

PRESTĂRI SERVICII

AUTOMATIC SERVICE, repară MAŞINI SPĂLAT AUTOMATE, domiciliu. Telefon 259146; 0744.241.398. (29046)

DAMAR repară MAŞINI SPĂLAT AUTOMATE, import, românesti. Telefon 277749, 0740.869.274. (p)

SILDOR PROD
vânzări, montaj, reparaţii: VITRINE, CAMERE FRIGORIFICE şi AER CONDIŢIONAT. Telefon service: 0257-349121; sediu: 0257-270622. (c)

Repar MAŞINI AUTOMATE, la domiciliul clientului. Telefon 241355. (28658)

Repar MAŞINI de SPĂLAT AUTOMATE, cu piese originale, la domiciliul clientului. Telefon 274600. (26995)

Executăm TOATE TIPURILE DE CONSTRUCŢII, calitate. Asigurăm materiale. Telefon 0721.583.110, 0742.070.683. (28854)

Şcoala de şoferi col. RUSU, B-dul Decebal nr. 18, FACE ÎNSCRIERI. Telefon 283696. (29039)

Şcoala şoferi „VÂRTACI" începe serie 18 SEPTEMBRIE. Telefon 246527; 0721.477.552. www.scoalavartaci.tripod.com (28564)

Reparaţii FRIGIDERE, CONGELATOARE, la domiciliul clientului, garanţie 12 luni. Telefon 242670; 0740.081.123. (29023)

RAPID, CALITATE, renovări, construcţii noi, acoperişuri, faţade, interioare. Telefon 0726.533.545. (p)

CURSURI AUTORIZATE de LIMBA ENGLEZĂ, 350.000 lei/ 22 ore/ lună. Informaţii 218240. (28888)

P.F. execută LUCRĂRI FORAJ FÂNTÂNI, la preţ avantajos. Telefon 0745.383.703. (29257)

DIVERSE

Caut GIRANT cu garanţie IMOBILIARĂ. Ofer imediat 2.000 Euro. Telefon 0256/ 295147; 0722.142.652; 0743.773.987. (28898)

OFER VALUTĂ ÎMRPUMUT cu garanţii imobiliare în Arad. Telefon 0724.872.568. (29213)

ASOCIAŢIE PROPRIETARI căutăm TINICHIGIU schimbat tablă balcoane. Telefon 285296, 284785, după ora 20. (29229)

COOPERATIVA DE CONSUM CURTICI scoate la vânzare SPAŢIUL COMERCIAL situat în localitatea DOROBANŢI (centru). Licitaţia va avea loc în data de 21 septembrie 2004, ora 12, la sediul Cooperativei. Telefon 464146. (29259)

COOPERATIVĂ DE CONSUM CURTICI scoate la vânzare CASA DE LOCUIT în Curtici, str. HAŞDEU nr. 1. Licitaţia va avea loc în data de 20 septembrie 2004, ora 12, la sediul Cooperativei. Telefon 464146. (29259)

CITAŢII

Se citează, în dosar succesoral nr. 511/2004, defunct CURTUŢI ECATERINA, decedată la data de 20.02.2003, fostă cu ultimul domiciliu în Curtici, MOŞTENITORII ACESTEIA, pentru termenul din 29.09.2004, ora 17, la BIROUL NOTARIAL PUBLIC Arad, Bd. V. Milea 33-37. (29187)

Pârâţii: FLORUŢA TEODOR, FLORUŢA GEORGE, FLORUŢA CATIŢA născută ILONUŢA, cu domiciliu necunoscut sau eventualii lor moştenitori sunt citaţi la JUDECĂTORIA CHIŞINEU CRIŞ, pentru termenul de judecată din data de 28 septembrie 2004, ora 9, în proces cu FLORUŢA IACOB pentru acţiunea de partaj - dosar civil. În caz de neprezentare cauza se va judeca în lipsa acestora. (29232)

TURISM

SĂPTĂMÂNA DE MIERE HOTEL PARCMONEASA cazare cu demipensiune, 7 zile la doar 7.777.000 lei Rezervări 0257/313044; 0257/212339. (c.p. 374/2004)**

TRANSPORT PERSOANE ARAD-PARIS, microbus 8 locuri, plecare 19 septembrie. Telefon 276367. (29189)

SCHIMBURI

Schimb garsonieră cf. I, sporit, cu apartament 2-3 camere, zonă bună. Telefon 0744.482.444. (28819)

ÎNCHIRIERI

Închiriez (ofer) apartament în Micălaca, fost magazin alimentar, bloc 582. Telefon 0745.796.832; 256172. (28549)

Închiriez (ofer) casă mare pentru: birouri, cabinete, spaţiu comercial, toate utilităţile, zona Gării, Avrig, nr. 36. Telefon 0745.796.832, 256172. (28549)

Închiriez HALĂ pentru DEPOZIT, 150 mp, zona UTA. Telefon 272676 sau 258233. (1192, UTA)

Caut colegă de cameră (25Eu + cheltuieli), zona UTA. Telefon 0741.104.485. (29080)

Închiriez (ofer) SPAŢIU COMERCIAL, 75 mp, zonă centrală. Telefon 0745.190.977. (29098)

Dau în chirie apartament 2 camere, mobilat, renovat stil occidental. Telefon 0741.051.471. (29123)

Închiriez apartament ultracentral, 2 camere, parter, lângă Tribunal, preţ 250 Eu. Telefon 0257-348354. (29132)

Închiriez (vând) apartament mobilat, 96 mp, 4/4, şarpantă, interfon, contorizat, central. Telefon 282253. (29064)

Dau în chirie 7 ha teren arabil în zona Socodor-Grăniceri. Informaţii telefon 0257-531218. (29191)

Primesc 2 elevi în gazdă, zona Vlaicu. Telefon 272033, după ora 18. (29192)

Dau în chirie garsonieră mobilată, cf. 3, zona CPL Vlaicu. Telefon 260932 sau 349215. (29194)

Tineri căsătoriţi dorim să închiriem apartament 2 camere, zonă bună, oferim 80-100 Eu lunar, fără garanţie. Telefon 0742.271.821. (29223)

Primesc fată în gazdă, elevă, studentă. Telefon 284986. (29248)

Primesc în gazdă o elevă de liceu, zonă centrală. Telefon 233976. (29255)

SPAŢIU COEMRCIAL de închiriat sau de vândut 24 mp, 9.500 Eu în Lipova. Telefon 562465 din 3 octombrie 09771/995291 în Germania. (29269)

Închiriez apartament 1 cameră, zona UTA, semimobilat, et. I, 80 Eu. Telefon 251992, 0723.722.297, 0744.396.233. (29268)

Ofer pentru închiriere apartament, 50 mp, parter, încălzire gaz, B-dul Revoluţiei, în curte şi casă 2 camere, la capătul străzii Şaguna, 120 Euro. Telefon 232559; 0722.402.188. (29277)

Primesc o fată în gazdă, ultracentral, condiţii deosebite. Telefon 0257-283874. (29298)

Închiriez (ofer) garsonieră, confort I, semimobilată, Confecţii, lângă facultate, 60 Euro + cheltuielile + garanţie. Telefon 0741.516.511. (29304)

Ofer spre închiriere garsonieră, confort III, zona Fortuna. Informaţii telefon 0744.295.963. (1213, UTA)

PIERDERI

Pierdut asigurare medicală ASA 10 1068039 eliberată de firma SC ATLASSIB SRL, Agenţia Arad Autogară. O declar nulă. (29166)

Pierdut legitimaţie de călătorie eliberată de CTP Arad, pe numele Frasincar Florica. O declar nulă. (Criş, 400)

✝ DECESE ✝

Cu adâncă durere în suflet anunţăm încetarea din viaţă a celei care a fost mamă, bunică şi străbunică,
STAN LUCREŢIA
din Agrişul Mic.
Înmormântarea va avea loc joi, 16 septembrie, ora 13, în localitatea Agrişul Mic. Nu te vom uita niciodată! Fiii Stan Petru cu soţia Maria, Stan Cornel cu soţia Voichiţa din Arad şi fiica Iuli din Agrişul Mic. Fie-i ţărâna uşoară!

Cu adâncă durere în suflet anunţăm încetarea din viaţă, la vârsta de 72 de ani, a celui care a fost soţ, tată, socru şi bunic,
RAT ZAHARIE,
din Bârsa.
Înmormântarea va avea loc azi, 15 septembrie 2004, ora 13, în Bârsa. Fiul ZAHARIE şi familia.

Cu adâncă durere anunţăm încetarea din viaţă a iubitului nostru tată şi bunic,
IANCU GHEORGHE
în vârstă de 74 ani.
Înmormântarea va avea loc joi, 16 septembrie 2004, ora 15, în localitatea Fiscut nr. 17. Familia îndoliată.

✝ CONDOLEANŢE ✝

Un ultim omagiu celei care a fost
ec. MARIA STOIAN.
Sincere condoleanţe familiei îndurerate. Consiliul de Administraţie SOCOM PROGRESUL ARAD, director, ing. Ursoi Gheorghe. (29198)

Pios omagiu celei ce a fost
MARIA STOIAN,
director adjunct în cadrul Trezoreriei Municipiului Arad, din partea colectivului CAMEREI DE CONTURI ARAD. (29151)

Cu durere în suflet ne luăm rămas bun de la bunica noastră
STAN LUCREŢIA,
Agrişul Mic, care a decedat ieri, 14 septembrie 2004 şi dorim ca bunul Dumnezeu s-o odihnească în pace! Nepoţii: CORNELIA şi soţul BERTOLF din Germania. (29201)

Cu durere în suflet ne luăm rămas bun de la bunica şi străbunica noastră
STAN LUCREŢIA,
Agrişul Mic. Nepoţii: MARIŞ VIRGIL şi ANIŞOARA, MARIŞ PAVEL şi FLORICA, strănepoţii SEBASTIAN şi BRIAN. Fie-i ţărâna uşoară! (29202)

DSP ARAD suntem alături de colega noastră, doamna PREDA ILEANA în greaua încercare pricinuită de trecerea în nefiinţă a tatălui drag,
COTRĂU GAVRIL.
Transmitem pe acestă cale sincere condoleanţe! (29215)

Suntem alături de familia ŢICARAT în greaua încercare pricinuită de moartea fulgerătoare a soţului. Colegii de la SC CONSTRUCŢII RUTIERE ARAD transmit sincere condoleanţe! (29217)

Cu inima zdrobită de durere îmi iau rămas bun de la soţul meu,
RAT ZAHARIE.
În speranţa reîntâlnirii, îl voi purta veşnic în sufletul meu. Soţia IRINA. (29230)

Suntem alături de colegul nostru RAT ZAHARIE IOAN greu încercat de pierderea tatălui drag şi transmitem pe această cale sincere condoleanţe întregii familii. Colegii de la EXPO MARKET JACKSON. (29230)

Suntem alături de RAT ZAHARIE IOAN greu încercat de pierderea tatălui drag şi transmitem pe această cale sincere condoleanţe întregii familii. Familia MEDINŢU GHEORGHE. (29230)

Un ultim omagiu pentru cel care a fost
IANCU GHEORGHE
din partea fiicei VALENTINA şi a nepotului VALENTIN. Dumnezeu să te ierte! (29271)

✝ COMEMORĂRI ✝

Duioase amintiri şi un dor imens la împlinirea a 7 ani de la plecarea dintre noi a celui care a fost soţ, tată şi frate,
TĂRHUNA IOAN.
Familia îndurerată. (29262)

Astăzi, 15 septembrie se împlineşte un an de la decesul dragului nostru soţ şi tată,
TEREBEŞTEAN LEONTIN.
Dumnezeu să-l odihnească în pace! Familia îndurerată. (28907)

Astăzi, 15 septembrie se împlineşte un an de lacrimi şi tristeţe de la moartea năprasnică a celui care a fost un bun soţ, tată, socru, bunic, unchi şi cuscru,
POPA ARVAS IOAN
din Vărşand.
Dumnezeu să te odihnească în pace! Familia în veci nemângâiată. (29042)

Azi, 15 septembrie, se împlinesc 2 ani de când ne-a părăsit scumpul nostru soţ, tată, bunic,
ŢIGU SIMION.
Te vom păstra veşnic în memorie. Dumnezeu să te odihnească în pace! Soţia ETELKA, fiul MARINEL cu soţia LILIANA şi nepoatele MARINA şi MONICA. (29218)

Azi, 15 septembrie, în loc de „La mulţi ani!" ne rugăm la Dumnezeu să odihnească în pace sufletul dragei noastre
BOARIU MARIA
născută BURCĂ.
Te vom plânge mereu. Familia: Boariu, Burcă, Reinhofer. (29247)

✝ Se împlinesc 4 ani de la decesul mamei,
PETIC FLORICA -
mama IŢA,
9 ani de la decesul lui
PETIC MIRCEA
şi 21 ani de la decesul tatălui
PETIC IOSIF (VICĂ).
Nu vă vom uita niciodată! Fiica LUCI şi ginerele MIHAIL UDREA, strănepotul ALEX. (29274)

„De-atâta dor de tine/ Privim în zare cu amar/ Şi-am vrea să fii cu noi iar/ Cumnate şi unchi drag,
ŢICA IOAN.
Astăzi, când se împlineşte un an de când ne-a părăsit. Familia COVACI. (1215, UTA)

✝ SERVICII FUNERARE ✝

IN MEMORIAM "KUKI"
SERVICII FUNERARE COMPLETE
Str. M Eminescu Nr.4 în curte
Tel: 211.929 - 0723.343.964
MAGAZIN DESCHIS LA ORICE ORĂ
OFERĂ:
- **SICRIE** 10 modele de la 900.000 - 3.400.000
- **SICRIE LUX** 6 modele de la 3.600.000-22.500.000

Mânere. Şuruburi, prosoape, lumânări, colaci şi colivă
- **LENJERIE** 10 modele de la 350.000 - 2.000.000

Apelând la serviciile noastre (spălat, îmbrăcat, formolizat şi transport)
BENEFICIAŢI DE **20%** REDUCERE LA SICRIU
GRATUIT Transportul sicriului la domiciliu Transport Intern şi Internaţional
Se poate plăti şi după ridicarea ajutorului de înmormântare

RO STYL COMPANY
SERVICII FUNERARE COMPLETE
Magazin deschis şi noaptea
ARAD STR. M. EMINESCU 22 peste drum de ARTEX
Tel. 214.422, 0744.690.121
ACCESORII FUNERARE
Pentru că suntem producători de sicrie nu simpli comercianţi, PUTEM FACE O REDUCERE REALĂ de 40% LA SICRIU, clienţilor care fac toate serviciile cu firma.
PLATA ŞI DUPĂ ÎNCASAREA AJUTORULUI DE ÎNMORMÂNTARE.
TRANSPORT intern şi internaţional.

S.C. SATLINE S.R.L. TELEFON 251.461, 0744/507.211 SHOW ROOM ARAD,Piata Mihai Viteazul - BL. M7 - PARTER
TÂMPLĂRIE DIN ALUMINIU ŞI P.V.C.
CU GEAM TERMOPAN; PROFILE PVC TROCAL Germania; PROFILE ALUMINIU Grecia
(c.532/2004)

promoţiile toamnei

rată fixă

ratele cele mai mici sunt acum aici ...

rată fixă

NUMAI la

CORAURA

(c.806/2004)

S.C. EXCLUSIV AL-PLAST S.R.L.

Garantia calitãtii cu:

Tâmplărie din PVC realizată din profile cu 3, 4 sau 5 camere

REHAU Calitate germană!

Feronerie: ROTO şi Siegenia

Geamuri TERMOPAN LOWE sau FLOAT

(c.427/2004)

ARAD, Str. Prutului nr. 2
(colţ cu Str. Radnei)
Tel/Fax: 0257/ 210.280 0723.611.936

TÂMPLĂRIE PVC cu GEAM TERMOPAN
CALITATE GERMANĂ GEALAN Fenster-Systeme
ACUM ŞI CU PLATA ÎN RATE
ANGAJĂM TINERI ABSOLVENŢI
ARAD, STR. CAIUS IACOB BL.R
FOSTUL Mag. CĂMINUL (lângă BANC POST)
Telefon: 0257-213.145, 0788.391.769
(c.64/2004)

ÎNCHIRIEZ TEREN intravilan
700 mp amplasat pe Adam Muller Guttenbrun colţ cu Zimbrului.
TELEFON 0744.496.486.
ÎNTRE ORELE 10,00-18,00.
(C.A./2004)

Teba Industries
www.tebaindustries.com
SOLICITĂ OFERTE DE PREŢ
de la persoane juridice autorizate pentru Servicii de PAZĂ şi PSI
OFERTELE SE VOR DEPUNE
la sediul firmei din Arad, str. Patria nr.14.
INFORMAŢII SUPLIMENTARE
se pot obţine la nr. de tel: 0257/280.343. (3708556)

S.C AMRO - DC S.R.L.
Execuţie şi montaj
ferestre din lemn stratificat
lemn tropical - meranti
autohton - brad, frasin, stejar
cu geam termopan
Arad, str. FRĂŢIEI nr. 27-29
Tel./Fax: 0257-259.483, 0723.068.257
(c.568/2004)

ROSKO TEXTIL
Rosko Textil este unul dintre cei mai importanţi investitori din judeţul Arad. Filială a unei companii multinaţionale din domeniul textil, Rosko se află în căutarea unor persoane dinamice, ambiţioase şi serioase în vederea dezvoltării locaţiei din Zona Liberă Curtici.

Angajăm urgent CONFECŢIONERI TEXTILE

Cerinţe:
- Experienţă de minim 3 ani sau calificare în domeniul confecţii textile;
- Persoane dinamice şi serioase;
- Abilităţi de lucru în echipă şi capacitate de învăţare rapidă;

Societatea oferă:
- condiţii de lucru optime
- salarizare atractivă
- tichete de masă
- asistenţă medicală gratuită
- trar sport gratuit pe o rază de 30 km, din cca. 16 localităţi

Cei interesaţi sunt rugaţi să se deplaseze la sediul societăţii Rosko Textil S.R.L., care se află în Zona Liberă Curtici pentru a depune cerere de angajare la Departamentul Resurse Umane.

Pentru relaţii suplimentare ne puteţi contacta la următoarele numere de telefon:
208.626; 208.627; 208.676; mobil: 0742.106.075.; 0722.326.389. (3708553)

Acqua lux acquatrend
all your comfort

NOU

MAGAZINUL ACQUA LUX- ACQUA TREND

NOU

A DESCHIS

UN NOU PUNCT DE LUCRU LA PÂNCOTA!!!!

OFERTA CONTINUĂ!!!!

NOU

TRANSPORT GRATUIT LA DOMICILIU
CALEA TIMISORII, NR.195, ARAD
Telefon: 206071, 206072
PANCOTA, STR. TUDOR VLADIMIRESCU , NR.52
Telefon: 466966

REALITATEA DEPASESTE ORICE IMAGINATIE....

Dealer Jacuzzi

Acqua lux
(c. 114/2004)

SANPAOLO IMI BANK ROMANIA
CREDITE IMOBILIARE
- perioada creditare până la 20 de ani -
Dobânda:
- credite în valută: de la 7 % pe an -
- credite în LEI: de la 25% pe an -
Informații suplimentare
ARAD, B-dul Revoluției, nr. 88
TELEFON.: 284.888; FAX: 285.202

ADEVĂRUL
Cotidian independent Arad

ARIS-SA
Partenerul întreprinzătorilor care se respectă
s.c. ARIS s.a. Arad
Calea Victoriei 33-35
Fax: 250.675
Tel: 256.488 257.337

Anul XVI, nr. 4318 | 16 pagini | JOI, 16 SEPTEMBRIE 2004 | 6.000 lei
adevarul@arad.ro; adv.pub@arad.ro | http://adevarul.arad.ro
Publicație auditată de BRAT | Tiraj mediu zilnic vândut: 27 845

Ușoare urme

Doru Sava

Anul trecut a fost cam secetos. Da' anu' ăsta a plouat. Și s-a făcut un PIB nemaipomenit. Ceva ce n-a mai văzut România de vreo 15 ani. Așa încât le putem da cu tifla Comisiei Europene și FMI, care estimau doar o creștere economică de 5 la sută. Noi, în schimb, raportăm cu mândrie nu 7%, cât apreciau până acum economiștii noștri, ci 7,5%. Să îngălbenească Europa și să tremure tigrii asiatici. Vestea a înflăcărat Guvernul. La anul îl creștem cu 8 la sută. Cam asta e vestea bună. Cea rea este că sunt mai multe. Chiar și premierul care anunța ***„cea mai semnificativă creștere din ultimii 15 ani" a recunoscut că aceasta se datorează faptului că țara a avut în acest an „cea mai bună recoltă de grâu, cu o producție medie de 4.500 de kilograme grâu la hectar."*** La fel a fost și la alte cereale. Iată, așadar, că prognozele economice depind la noi de cele meteo. Pentru că și economia depinde prea mult de agricultură. Economia ***„urbană"***, respectiv industria și serviciile care depind de investiții, nu de apă de ploaie, n-au realizat performanța conjuncturală a agriculturii. Și asta nu e bine. De altminteri, nici agricultura nu va câștiga prea mult din această creștere pentru că România este o țară paradoxală, care transformă binele în rău. Câștigurile obținute de producătorii agricoli sunt prea mici pentru a-și acoperi costurile pentru că prețul cerealelor s-a prăbușit. Atunci măcar ar fi trebuit să se ieftinească semnificativ pâinea. Dar nici prețul ei nu ascultă de guvern. N-au scăzut prețurile la produsele de panificație, în schimb au crescut cele la carne, acum în prag de alegeri. Nici hăituiala tarabagiilor din piețe ori mercurialul de pe panouri n-au dus la scăderea prețurilor legumelor. Pentru că în economie nu funcționează mecanismele pieței. Degeaba se răstește Guvernul la prețuri. Acestea nu ascultă de indicații. De aceea și așteptăm cu sufletul la gură raportul Comisiei Europene de peste o lună, care sperăm noi ne va spune că avem o economie de piață funcțională.

(Continuare în pagina 6)

La început de an școlar

Dascăli nemulțumiți, festivități șifonate, elevi și părinți derutați

Foto: V. Musca

Nici un început de an școlar nu a fost mai nebulos decât acesta. Multă vreme s-a știut că anul de învățământ 2004-2005 va fi deschis pe 13 septembrie, apoi M.E.C. a revenit și a anunțat că școala va începe, ca în alți ani, în 15 septembrie. Dar și această dată a devenit incertă odată cu anunțul sindicatelor că vor bloca deschiderea noului an școlar dacă revendicările personalului din învățământ nu vor fi rezolvate favorabil.

Chiar în ajunul „zilei festive" deruta a fost și mai mare. Multitudinea de informații contradictorii i-a zăpăcit cu totul pe dascăli, părinți și elevi. De dimineață posturile de radio anunțau că s-a căzut la o înțelegere între guvernanți și sindicate: va fi o nouă grilă de salarizare și se va modifica legea învățământului. Totul părea în ordine până după-amiază când sindicatele din învățământ anunțau că revendicările lor nu au fost acceptate și a doua zi va fi grevă. Seara târziu lucrurile s-au schimbat din nou: după negocieri de câteva ore - anunțau televiziunile - sindicatele și negociatorii guvernului au căzut „la pace" și greva se suspendă.

Dar câți dintre dascăli sau elevi au mai aflat? Și ce mai puteau să creadă după atâtea „vești" contradictorii?

În aceste două zile ne-am aflat și noi cu echipa de reportaj prin școlile județului. Am putut să vedem cum se fac ultimele retușuri în școli și care a fost atmosfera la primul sunet de clopoțel din anul de învățământ 2004-2005. Vi le prezentăm în paginile 8 și 9.

Alianța s-a infiltrat în toate societățile subordonate CLM

● Consilierii PSD au rămas pe dinafară

Foto: V. Musca

Un vot pentru colegii de... partid.

Aleșii locali s-au întrunit, ieri, în cea de-a treia ședință a Consiliului Local Municipal, de la schimbarea componenței survenite în urma alegerilor din luna iunie. Deși ordinea de zi a fost destul de încărcată, cuprinzând 19 proiecte de hotărâri, doar unul dintre ele a incitat spiritele. Anume, înlocuirea consilierilor în Adunările Generale ale Acționarilor la societățile din subordinea CLM. Subiectul i-a avut ca protagoniști în special pe reprezentanții opoziției - membri PSD Arad - care nu s-au regăsit pe nici o listă.

Sorina Ambruș

(Continuare în pagina 5)

Tablou sumbru de tranziție

Tată și fiu - împreună la cerșit!

***Motto: „Cel bogat e surd la plânsul milei și nenorocirii"* (Traian Demetrescu)**

Arad, septembrie 2004 - Bulevardul Revoluției colț cu str. Horia - un copil aleargă disperat de la o mașină la alta implorând mila conducătorilor auto opriți la semafor. De la nici zece metri distanță este supravegheat atent de tatăl său. Oamenii, nu prea avuți în marea lor majoritate, îl miluiesc pe tânărul cu față drăgălașă din fața lor. Unii îl expediază iar alții îl înjură înfundat, trimițându-l la lucru. O imagine impresionantă să vezi un cuplu tată - fiu la cerșit. Frapează faptul că cei doi sunt îmbrăcați binișor, curați. Se diferențiază mult de milogii, ciungii, aurolacii sau boschetarii care năpădesc, mai ales la orele serii, intersecțiile arterelor principale din urbe. Nu poți să nu te întrebi cum au ajuns într-o astfel de situație umilitoare.

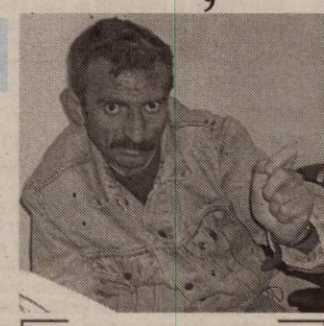

„Aș vrea ca, măcar fiul meu să facă ceva în viață..."(sic!)

Cum un tată, cap de familie, este în stare să apeleze la mila publică pentru a-și crește unicul fiu aflat în grija sa.

Olimpiu Bulzan

(Continuare în pagina 7)

Restaurantul HOT SPOT
Organizează
nunti, botezuri
banchete, onomastici
întâlniri de afaceri
Cadru modern discret
Str. DECEBAL nr. 4
Tel. 0722.249.597
(c.617/2004)

ALGLASS Plus
TÂMPLĂRIE DIN AL. SI PVC
CALITATE GERMANĂ - PREȚURI DE EXCEPȚIE
PLATA ÎN RATE FĂRĂ AVANS - FĂRĂ GIRANȚI
Str. Roșiori nr. 26;
tel: 272812; tel./fax: 289053
(c.703/2003)

Meditația zilei

„Omul drept se pleacă în fața conștiinței sale, dar conștiința sa nu cunoaște stăpân pe fața pământului".

(Richard Wagner)

Calendar

Astăzi, Soarele răsare la ora 6 și 55 de minute și apune la ora 19 și 25 de minute. Au trecut 259 de zile din acest an. Au mai rămas 107 zile până în 2005.

Praznicul zilei: Biserica ortodoxă: Sf. Mare Mucenițâ Eufimia; Sf. Mucenițâ Meletina; **Biserica greco-catolică**: Sf M Eufemia; **Biserica romano-catolică**: Eufimia; Meletina.

A venit barza!

La Arad: Sturza Rareș Răzvan, Juncan Vlad, Ștefoi Fabian, Ureche Vasile, Ioanovici Ioan, Tănase Sorina, Dudaș Ana-Maria, Lole Sebastian, Băieș Aylin, Silaghi Andrei, Nedelko Ana-Maria, Jenifer.

Comenzi taxi

- ALFA PLUS 949; 349.349
- TAXI ALFA 22.88.88; 25.25.26; 0723-200.301; 0745-50.60.70
- TAXI ARAD 244.244; 274.444; 0722-755.440
- DIESEL STAR 212.222; 0722-361.011; 0745-645.645
- FAVORIT 280.000; 281.111; 0740-083.333; 0742-409.992
- EUROPA 275.555; 0723-677.555; 0744-828.163
- VALI DIESEL 280.705; 280.100
- MIRCO MILI 230.530; 230.730; 0740-152.828; 0723-062.366
- DELMA 229.220
- TAXI VERBIȚĂ 0726.336.969; 0741.200.300; 944

„Adevărul" vă ascultă

La telefonul dimineții, 280944, între orele 9,00 -12,00

Acte găsite

Zilele trecute la redacția ziarului nostru au fost aduse mai multe acte de identitate găsite pe stradă. Acestea au fost eliberate pe următoarele nume: **Gheorghița Ileana, Cociuba Lelu, Ciocară Mircea Vasile, Oze Ioan, Lucaci Corneliu**. Documentele pot fi recuperate de la redacția ziarului nostru, Biroul Sesizări și Reclamații.

Fără curent

Vasile Cociuba din Livada este nemulțumit fiindcă de vreo doi ani, aproape zilnic se întrerupe curentul electric. **„Totul durează doar câteva minute, dar destul e pentru a dăuna aparatelor electrocasnice".**

De la Dispeceratul Electrica ni s-a spus că în zona cu pricina există anumite fluctuații de tensiune. De multe ori se întâmplă ca aceasta să fie prea scăzută, ceea ce conduce la desele întreruperi.

Să sperăm că recentele intervenții ale autorităților județene la Ministerul Industriei își vor găsi răspunsul prin remedierea situației de la Livada și Sântana.

Redactor de serviciu, F.G.

La telefonul după-amiezii, 280003, între orele 15,00-18,00

● **Cristian Manase**, domiciliat în zona Pieței Agroalimentare Vlaicu, dorește să le reamintească edililor că au promis, în campanie, că se vor ocupa de repararea tuturor piețelor. **„Nu de alta, spune cititorul nostru, dar vine iarna și va fi vai și amar de capul comercianților care își vând zilnic produsele acolo și de al cumpărătorilor, nu în ultimul rând, care vor pleca din piață plouați... la propriu!"**

● Un cetățean care locuiește pe strada Traian Mosoiu, din municipiu, se plânge: **„Este bine că se face curățenie în oraș. Găsesc însă că nu-i în regulă ca mașinile societății de salubrizare să lucreze la ore precum 2,00 sau 4,00 noaptea. Se aud jeturi de apă, diverse perii care fac un zgomot infernal, aspiratoare de gunoaie și mai știu eu ce... Membrii familiei mele s-au trezit, nu o dată, la ore mici din noapte, a doua zi așteptându-ne, pe toți, serviciile. Așa nu se mai poate. Cred că ar trebui să se regândească ora la care poate fi făcută curățenia stradală. Nu cred că nu se poate rezolva acest lucru!"**

Redactor de serviciu, E. P.

Concert extraordinar

Filarmonica de Stat Arad prezintă azi, 16 septembrie 2004, ora 19,00 în sala Palatului Cultural un concert extraordinar. Dirijor: **GIUSEPPE CARANNANTE** - Italia. Solist: **ALLESANDRO LICOSTINI** - Italia.

În program: ● **Wolfgang Amadeus Mozart** - Concertul în la major pentru clarinet și orchestră KV 622; ● **Johannes Brahms** - Simfonia a IV-a în mi major op. 98.

Rețeta zilei

Ostropel de pui cu roșii

Speli un pui, îl sărezi un pic, apoi îl pui în ulei și îl prăjești până ce carnea devine albă. Tai un ardei fideluță, una-două cepe le toci mărunt, 3-4 roșii le cureți de coajă, le tai în două și le pui peste carne. Apoi adaugi puțin piper, 5-6 cățel de usturoi pisați bine, Delikat și la urmă un pahar de vin alb. Pui un capac pe cratiță și lași la foc 20-30 de minute.

Meteo

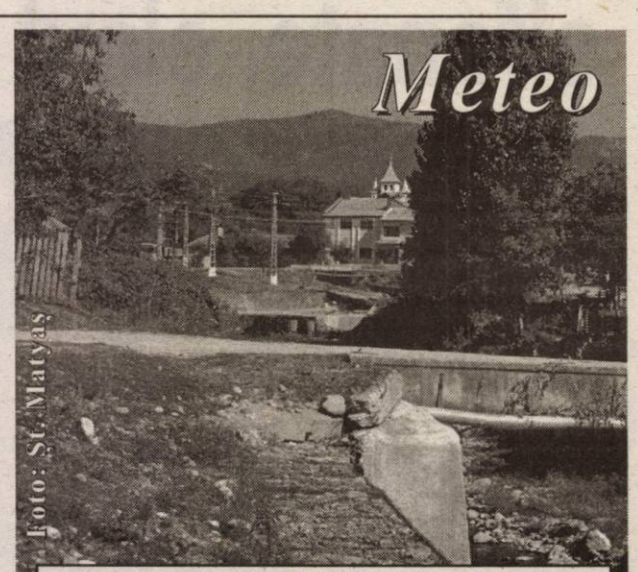

Vremea va deveni instabilă și va intra într-un proces de răcire. Pe alocuri va ploua. Cerul va fi mai mult noros. Vântul va sufla slab la moderat din nord-vest.

Temp. max.: 22 la 24°C.
Temp. min.: 12 la 14°C.

CUR$UL VALUTAR

VALORI ÎNREGISTRATE IERI, 15 SEPTEMBRIE 2004

Denumirea valutei	BNR	BCR		BRD		Banca Transilvania		Banca Românească		Banca Romexterra		Alpha Bank	
		C	V	C	V	C	V	C	V	C	V	C	V
Euro	41192	40800	41300	40700	41250	40600	41210	40750	41230	40750	41200	40800	41200
Dolar S.U.A.	33644	33300	33800	33200	33760	32100	33660	33247	33798	33220	33660	33270	33724
Forint	166	156	172	158	170	160	166	-	-	162	168	-	-

ADEVĂRUL
Cotidian independent Arad
Editor: S.C. ADEVĂRUL Arad S.R.L.
COD FISCAL R 1681938 ● COD SICOMEX 19.604 ● CERTIFICAT J 02/1886 / 31 X 1991 ● COD SIRUES 020956601 ● ISSN 1220 - 7489

Consiliul de administrație: președinte - **MIRCEA DORGOȘAN,** telefon 281802, 280625; **vicepreședinte - MIRCEA CONTRAȘ,** telefon 280854; **membri: LIZICA MIHUȚ**, telefon 280070, **ȘTEFAN TABUIA,** telefon 280854, **MIRCEA ȚÎȘCĂ**, telefon 280904.

Colegiul de redacție: ȘTEFAN TABUIA (redactor-șef), telefon 280854; MARCEL CANCIU (șef secție foto), telefon 281701; ALEXANDRU CHEBELEU (șef secție sport), telefon 281701; GABRIELA GROZA (secretar general de redacție), telefon 280854; VASILE FILIP (șef secție cultură-învățământ-tineret), telefon 280003; IOAN IERCAN (șef secție politică), telefon 280943; TRISTAN MIHUȚA (șef secție probleme sociale - investigații), telefon 281855; DORU SAVA (șef secție economic), telefon 281738; NICOLAE OPREAN (șef secție actualități), telefon 280003; MIRCEA ȚÎȘCĂ (șef secție publicitate și difuzarea presei), telefon 280904; MIRCEA CONTRAȘ (vicepreședinte al consiliului de administrație), telefon 280854; MIRCEA DORGOȘAN (președinte al Consiliului de administrație), telefon 281802, 280625.

Redacția și administrația: 310130 Arad, Bd. Revoluției nr. 81. Telefoane: SECRETARIAT - 281802, fax 280655, 280625; ADMINISTRAȚIE - CONTABILITATE - 281797; MICA PUBLICITATE - 210775; MAREA PUBLICITATE - 280904; CLUBUL PRESEI - 280989.

Tiparul executat la S.C. MEDIAGRAF S.A. ARAD, str. Feleacului F.N., telefon 250902, fax 250920

Adresa Internet http://adevarul.arad.ro

CINEMATOGRAFE

DACIA (tel. 255.576): Eu, robotul (SUA) 11; 13,30; 16; 18,30; 21

Horoscop

Joi, 16 septembrie 2004

Berbec (21.03-20.04). Pregătiți-vă pentru că în curând o să primiți o sumă mare de bani.

Taur (21.04-20.05). Nu evitați provocările și nu lucrați în secret.

Gemeni (21.05-20.06). Norocul este alături de dvs. și aveți șansa să vă schimbați stilul de viață.

Rac (21.06-22.07). O să descoperiți o modalitate ingenioasă pentru a vă rezolva singur problemele.

Leu (23.07-22.08). Chiar dacă vi se va părea că primiți o sumă mare de bani, aceștia nu vor ajunge pentru toate cheltuielile și pretențiile dvs.

Fecioara (23.08-22.09). Norocul vă însoțește și dragostea plutește în aer.

Balanța (23.09-22.10). Datorită unor discuții pe care le veți purta cu persoana iubită, s-ar putea să faceți compromisuri legate de viitor.

Scorpion (23.10-21.11). Ar fi bine să fiți pregătiți pentru o mare schimbare în viața dvs.

Săgetător (22.11-21.12). Schimbările care se petrec în viața dvs. de cuplu vă influențează nu numai sentimentele de dragoste, dar și proeictele inovative.

Capricorn (22.12-19.01). Ar fi bine să profitați de orice ocazie pentru a vă pune talentele în valoare.

Vărsător (20.01-20.02). Dragostea plutește în aer și familia vă înconjoară cu afecțiune.

Pești (21.02-20.03). Astăzi veți fi foarte creativ. Sunteți capabili să strângeți niște bani pentru noua dvs. afacere.

Utilitare

PIEȚE, TÂRGURI

Astăzi, este zi de piață agroalimentară la Curtici, Sebiș, Bata, Cermei, Zădăreni, Ghioroc, Săvârșin, Secusigiu, Sântana, Târnova, Zăbrani, Zerind. Tot astăzi au loc târguri săptămânale la Curtici, Sebiș, Cermei, Săvârșin, Secusigiu, Zerind.

Mâine, vineri, se desfășoară târguri săptămânale la Ineu, Șepreuș, Șimand.

PRIMĂRIA MUNICIPIULUI

Program de relații cu publicul (camera 5) luni-vineri între orele 8-20. Tel. 284.744, tel. centrală 281.850.

FARMACII DE SERVICIU

● Farmacia **REMEDIUM** Arad, B-dul Revoluției nr. 52-54. Program luni-vineri: 7,30-20,00; sâmbătă 8,00-14,00. Telefon 233.195. Eliberează medicamente compensate și gratuite.

● Farmacia **„ALEXANDRA"**, str. Tribuni Dobra, nr. 24 (stația tramvai Boul Roșu), tel. 282.062. Program luni-vineri: 7-22; sâmbăta: 8-18; duminica: 9-15. Eliberează medicamente compensate și gratuite.

● Farmacia **„OMNIAFARM"**, Calea Aurel Vlaicu, Bl. Z28, cu program zilnic de la orele 8,00-22,00. Telefon 271.724. Eliberează rețete gratuite și compensate.

● Farmacia **MELISSA** - medicamente alopate și homeopate. Onorăm și rețete gratuite și compensate. Tel. 219.588, Micălaca, str. Abrud nr. 80, bl. 219. Orar: luni-vineri 8-20, sâmbăta 9-16.

● Farmacia **„LARIFARM"**, Calea Aurel Vlaicu Bl. Z24, eliberează medicamente compensate și gratuite. Orar: luni-duminică 7,00-23,00. Tel. 0257-246.622.

URGENȚE STOMATOLOGICE

Cabinetul de pe str. Crișan (în spate la Gionelli) are program non-stop. Telefon: 253794.

UROLOGIE

Cabinet urologie (în clădirea Policlinicii Municipale). Program zilnic, inclusiv sâmbăta, între orele 9-12, telefon 213036.

OFTALMOLOGIE

Cabinet Dr. Țurlea Magdalena, medic primar oftalmolog, oferă consultații oftalmologice, prescriere și prelucrare computerizată de ochelari, lentile de contact, ochelari de soare etc. Str. Miron Costin, bl. 9 (lângă „Casa Albă"), tel. 253.523.

DISPENSAR VETERINAR

● Dispensarul veterinar din Aradul Nou efectuează zilnic, orele 8-16 (sâmbăta 8-12 și duminica) examen trichineloscopic, vaccinări antirabice și sterilizări câini-pisici, însămânțări artificiale. Telefon 287.298.

● Dispensarul veterinar din Curtici: examen trichineloscopic, vaccinări, tratamente, consultații, la toate speciile de animale. Telefon 464.145.

ÎNTRERUPERI DE CURENT

Joi, 16 septembrie: h **8-14:** Romulus Cărpinișan 2, Decebal 36; **9-14:** str. Miron Costin Bl. 3, 5, 7, 9, 11.

• **În județ: h 8-14:** Pâncota - str. Traian, Bocsig - parțial; **9-15:** Lipova - zona Gării, Păuliș - parțial; **9-16:** Socodor - p.

CITIRE APOMETRE

Joi, 16 septembrie: Bl.: 102-150, 151-200, 301-325, 501-550, 551-585 Micălaca, Iosif Lengyel, Ady Endre, Busuioc, Fluierului, Z. Moricz, Bradului, Zmeurei, Tismana, Sever Bocu, Predeal, Fluturilor, Ghiocelor, Ciorogariu cu soț, Oituz fără soț, Putnei, Moșilor, Eroul Necunoscut, 9 Mai, Romei.

ADMINISTRAȚIA FINANȚELOR PUBLICE

Administrația Finanțelor Publice a municipiului Arad: Asistență contribuabili (impozitul pe venitul global) - telefon 280.633, 280.733, int. 198 (persoane fizice) și 125 (persoane juridice) între orele 8,00-12,00. Informații suplimentare la www.finantearad.ro

TELEFOANE DE URGENȚĂ

POMPIERI 981; 251.212
AMBULANȚĂ ARAD - 961 sau **251.313**
POLIȚIE: 955
Numărul de centrală telefonică al I. J. P. (Inspectoratul Județean de Poliție) Arad: 207.100
S. C. DISTRIGAZ-NORD S. A. TÂRGU MUREȘ
Sucursala de Distribuție a Gazelor Naturale Arad, Dispeceratul permanent tel: 218.928; 256.928
VERIFICARE METROLOGICĂ ȘI REPARAȚII CONTOARE APĂ: 255.274; 0723-343.976
DERANJAMENTE CURENT ELECTRIC 235.991
INFORMAȚII CFR 231.777
S. C. SALUBRITATE S. A. ARAD
Dispecerat între orele 7,00 - 19,00, tel.: 280.873
PROTECȚIA CONSUMATORULUI
B-dul Revoluției, nr. 50. Telefon: 257049
DIRECȚIA DE SĂNĂTATE PUBLICĂ - serviciul de permanență: 254.438
GARDA FINANCIARĂ
B-dul Revoluției nr. 79, telefon: 280971
INSPECTORATUL TERITORIAL DE MUNCĂ ARAD
Str. Episcopiei nr. 11-13, tel.: 211762, 211862, 257251
AGENȚIA JUDEȚEANĂ PENTRU OCUPAREA FORȚEI DE MUNCĂ
Str. Gheorghe Lazăr nr. 20, tel.: 281998, 211791
POLIȚIA DE FRONTIERĂ: tel.: 959
CORPUL GARDIENILOR PUBLICI: tel.: 280.557

Secretarul de stat Gheorghe Emacu a semănat, la Arad, discordie

Tensiuni între Prefectură și Inspectoratul Școlar

Vizita secretarului de stat Gheorghe Emacu, la Arad, organizată cu prilejul deschiderii noului an de învățământ, a creat tensiuni neașteptate atât în rândul unora dintre profesori, cât și în interiorul Inspectoratului Școlar Județean. Ba mai mult, prezența în județ a înaltului oaspete a scos la iveală neînțelegerile - necunoscute până acum - dintre Prefectură și Inspectoratul Școlar Județean.

Totul a pornit de la deplasarea secretarului de stat Gheorghe Emacu spre Curtici, unde urma să participe la festivitatea organizată în incinta școlii. În drumul său, mai precis în cartierul Grădiște, înaltul demnitar a observat sute de copii și părinți care se îngrămădeau la porțile unei școli, iar în curte, o singură femeie stând lângă o catedră. Ajuns la Curtici, acesta a declarat că este revoltat de imaginile pe care le-a surpins în fața unei școli (n.n. nu-i știa numele) din cartierul Grădiște.

Autoritățile au identificat locația cu pricina în Școala Generală nr.13, din cartierul Grădiște. La întoarcerea de la Curtici, Gheorghe Emacu a încercat să afle și punctul de vedere al conducerii unității școlare în cauză. Din păcate, din cauza emoției și a stresului, prof. Livia Popescu, directoarea Școlii nr.13, nu a reușit să-i explice acestuia ce a condus la apariția aglomerației în fața școlii. Nemulțumit de explicația primită s-a dovedit a fi și prefectul Dan Ungureanu, care a declarat că motivul acestei situații constă în faptul că nu există o colaborare între Inspectoratul Școlar și conducerile școlilor.

Pentru a clarifica situația, Prefectura a organizat ieri, după plecarea secretarului de stat, o conferință de presă. Invitată la întâlnirea cu reprezentanții mass-media, prof. Livia Popescu a declarat, plângând, că școala pe care o conduce are trei corpuri diferite, la trei adrese.Reabilitarea în această vară a uneia dintre cele trei clădiri a condus la ideea ca toți copiii, chiar dacă învățau în celelalte locații, să sărbătorească începerea anului școlar în imobilul recent renovat, mai precis în cel din str. Petru Rareș. Astfel că, cei peste 400 de elevi care învață pe str. Ardealului au fost conduși, ieri dimineață de părinți și profesori, spre clădirea din str. Petru Rareș. **„Domnul ministru a ajuns în zonă la 9.30, când festivitatea urma să înceapă la ora 10.00. Acesta este motivul aglomerației. Am lucrat cu mătura și cu fărașul pentru ca totul să fie perfect pe când începe școala, iar acum să fiu pusă la zid?!”**, explică prof. Popescu.

Nemulțumită s-a declarat și inspectorul general al ISJ, prof. Zoea Rotaru. Dumneaei și-a exprimat totalul dazacord față de atitudinea prefectului Dan Ungureanu, susținând că relația ISJ cu directorii școlilor este una excepțională. **„Impresia care dorește să se creeze despre noi este una falsă”**, a conchis prof. Rotaru.

Madiana Popescu

În accidentul de la Conop

Trei polițiști și o pasageră și-au pierdut viața

Accidentul petrecut ieri noapte pe DN7, pe ruta Arad - Deva (localitatea Conop) în care au fost implicate două TIR-uri și un microbuz de poliție marca Ford Transit, este, de departe, cel mai grav accident produs pe teritoriul județului nostru, de la începutul anului și până acum. În autoturismul marca Ford se aflau trei polițiști, care transportau două persoane acuzate de furt. În apropierea localității Odvoș, într-o curbă, mașina poliției s-a angajat în depășirea unui TIR. Nereușind însă să facă manevra corect, a intrat într-un cap de pod, de unde a fost proiectat într-un TIR cu număr de Franța, care circula regulamentar. Din nefericire, Fordul Poliției a fost distrus în totalitate, iar în urma impactului și-au pierdut viața toți cei trei polițiști, cu vârste cuprinse între 30 și 45 de ani. De asemenea, a decedat, în drum spre spital, și una dintre persoanele arestate. A cincea victimă (un bărbat) a fost internată de urgență la Spitalul Județean Arad, cu răni grave, aflându-se sub paza Poliției.

Foto: V. Obșitoș

Circulația pe DN7 a fost întreruptă, ieri noapte, vreme de patru ore, formându-se, pe ambele sensuri, cozi de câteva zeci de kilometri. Traficul a reintrat în normal abia ieri dimineață, în jurul orei 2,00.

Pentru ca victimele să poată fi scoase dintre fiarele contorsionate ale Fordului a fost nevoie de intervenția serviciului de descarcerare care, împreună cu polițiștii și echipajul Ambulanței au lucrat peste trei ore la scoaterea victimelor din mașină.

Persoanele arestate care se aflau în Fordul Poliției erau soț și soție. Ana Sagalarov, de 45 de ani, cunoscută cu antecedente penale, a decedat în drum spre spital. Soțul ei, Cristian Sagalarov, de 46 de ani, se zbate între viață și moarte. Bărbatul a reușit, în primăvara acestui an, să fugă din arestul Poliției Timișoara, unde a ajuns sub acuzația de comitere a mai multor furturi pe raza județelor Arad și Timiș. Atât cei trei polițiști care și-au pierdut viața, cât și persoanele acuzate de furt, erau din județul Brăila.

***

Accidentul din apropierea localității Conop, în care și-au pierdut viața patru persoane, nu a fost singura tragedie petrecută în același interval de timp. Tot pe DN7, însă de această dată în afara localității Cicir, **Marian Bizadea**, de 34 de ani, din Roșiorii de Vede, județul Teleorman, în timp ce conducea un autoturism cu număr de București a surprins și accidentat mortal o persoană de sex masculin, în vârstă de aproximativ 55 de ani. Victima a rămas neidentificată. Cercetările polițiștilor au condus la concluzia că cetățeanul s-a angajat în traversarea străzii prin loc nepermis și fără să se asigure.

Eugenia Pantea

RAR face inspecții la marginea șoselei

De câteva zile, Registrul Auto Român (RAR), filiala Arad a început efectuarea de verificări în trafic. Toate operațiunile prin care se testează starea tehnică a autovehiculelor se fac cu ajutorul unui laborator mobil, pe care specialiștii RAR îl folosesc la munca pe teren. **„Cu acest laborator, pe care eu îl consider un RAR în miniatură, se pot face orice fel de verificări, ca și când automobilul s-ar afla în halele de la sediul registrului. Mă refer la teste privind sistemul de direcție, frânare, până la poluare, pneuri etc. Scopul acțiunii RAR este de a atrage atenția conducătorilor auto cu privire la starea tehnică a autovehiculelor ”**, explică domnul **Voicu Șandru**, directorul RAR Arad.

Actualmente, laboratorul mobil de verificări auto se află postat pe relația Arad-Nădlac, la reprezentanța DAF, în apropierea Hanului de la Răscruce. Directorul RAR spune că a ales această locație deoarece astfel se pot controla autoturismele care tocmai se pregătesc să iasă din țară prin vămile Nădlac sau Turnu.

Specialiștii RAR sunt însoțiți în trafic de reprezentanți ai Poliției, Autorității Rutiere Române și Administrației Drumurilor Naționale.

C. Trif

Cerșetorii sfidează autoritățile

Cu toate măsurile luate de către autorități până acum, fenomenul de cerșetorie nu pare a fi eradicat. Din contră, parcă tot mai mulți milogi apar, peste noapte, în municipiu. La fel ca și săptămâna trecută au fost sancționați mai mulți dintre aceștia, cu amenzi între 400 de mii de lei și 20 de milioane de lei: **Lazăr Jurcă** din Curtici, **Marcel Subțirelu** din Victoria, **Mihai Maier** din Arad, **Cosmin Petrovici** din Sâmicolaul Mare și **Ferdinand Cârpaci** din Județul Olt.

Aproape toți au fost amendați și săptămâna trecută, dar nu dau semne că le-ar păsa. Ba chiar mai mult se întorc, de fiecare dată la locurile lor, sfidând legea și organele de ordine publică.

N. Bodran

Adunare generală aniversară ASTRA - 100

Între 17-19 septembrie 2004, la Dej, în organizarea Despărțământului „Dr. Teodor Mihali”, se va desfășura cea de-a 100-a Adunare generală a Asociațiunii transilvane pentru literatura română și cultura poporului român - Astra.

Prima Adunare generală prin care s-a fondat Asociațiunea a avut loc în 1861, când Andrei Șaguna, mitropolitul românilor ortodocși din Ardeal și întreaga Ungarie, a fost ales primul președinte. Asociațiunea ASTRA, în 1924 și 1994 și-a desfășurat Adunarea generală în Arad.

În 1924, Vasile Goldiș, primul președinte al Asociațiunii, ales după 1918, a condus lucrările Adunării generale pentru prima dată, rostind o cuvântare.

Adunarea din 1954 intră în istoria insignofiliei și medalisticii românești. Cu acest prilej a fost realizată prima isignă a Asociațiunii și prima medalie ASTRA cu efigia Mitropolitului Andrei Șaguna.

Au fost emise și plicuri filatelice „prima zi”; acad. Liviu Mărghitan a finalizat cu acest prilej volumul „Aurel Vlaicu, Astra și Aradul”.

La Dej participă 6 membri fondatori, 5 din partea Despărțământului „Vasile Goldiș” ASTRA - Arad și un membru al Despărțământului ASTRA - Lipova.

În comunicarea care va fi prezentată, președintele ASTRA - Arad va evidenția, pe scurt, rolul Aradului în cultura și istoria românilor precum și contribuția Astrei arădene în istoria Asociațiunii - ASTRA.

Prof. Gheorghe I. Căpitan
Președinte fondator

S.C. EURO TRANS S.R.L. ȘIRIA
VINDE STAȚIE DISTRIBUȚIE CARBURANȚI ȘI DEPOZIT DE COMBUSTIBIL LA INTRAREA ÎN CERMEI!
achiziționează deșeuri de fier vechi în cantități mari
Informații: ȘIRIA, STR. GĂRII NR. 2073
Telefon: 0723.404.010 0722.731.413
0257 / 531.128 (C. 446/2004)

Cronica măruntă

Termenul în care sugarii beneficiază de lapte praf gratuit a fosat extins. Dacă până acum de această facilitate beneficiau doar copilașii până la 6 luni, acum vârsta limită este stabilită la 1 an.

Copiii beneficiază de 5 cutii a câte 700 gr. lapte praf lunar, produsul fiind eliberat prin primăriile de care aceștia aparțin. La rândul lor, reprezentanții primăriilor trebuie să se prezinte la sediul Direcției de Sănătate Publică, pentru a ridica laptele praf solicitat.

Au fost reținuți de polițiști, urmând a fi predați Judecătoriei Arad, cu propunere de arestare preventivă, **Robert Ruja**, de 27 de ani, din Pecica și **Elisabeta Gagyi,** de 30 de ani, din Arad, suspecți de săvârșirea mai multor furturi din locuințe, pe raza municipiului Arad.

Ionel Moisa, de 36 de ani, din Botfei, este cercetat de polițiști, în stare de libertate, pentru inconștiența de a conduce un autovehicul, pe drumurile publice, fără a poseda permis de conducere.

La rândul său, **Ivan Silaschi**, de 57 de ani, din Arad, a intrat în atenția polițiștilor după ce a fost prins conducând un autovehicul, pe drumurile publice, având o concentrație alcoolică în sânge de 2,20 gr. la mie. Curat... „murdar”.

Nyako Gyorgy din Satu Mare riscă să fie sancționat de către gardienii publici cu amenzi cuprinse între 400 de mii de lei și 20 de milioane de lei. Bărbatul a fost prins în timp ce se cinstea cu un „păhărel” de alcool... într-un loc public...

Pentru aceeași faptă și cu aceeași sumă a fost amendat și **Mihai Maier** din Arad.

Jurcă Trazan din Curtici binecunoscut ca milog a fost sancționat din nou de către gardienii publici. Dar, de această dată, nu pentru cerșetorie... El a refuzat să prezinte organelor de ordine publică actele sale de identitate. Pentru asta va mai adăuga încă 20 de milioane de lei la „cuantumul” amenzilor pe care le-a primit până acum pentru cerșetorie...

Gardienii publici au aplicat trei sancțiuni contravenționale la legea 71 din 1997. Fără a deține acte pentru ocuparea domeniului public **Iuliana Vincze, Irina Czirko** și **Maria Tanc** au depozitat diferite materiale de construcții pe domeniul public. Cele trei femei au primit amenzi între 150 de mii de lei și 600 de mii de lei.

Casa de Cultură a Municipiului Arad, cu sediul în str. Gheorghe Lazăr nr. 1, anunță înscrieri la următoarele cursuri: ✖ inițiere calculatoare (Windows, MS Office, utilizare Internet); ✖ limba germană; ✖ limba italiană; ✖ limba engleză; ✖ cosmetică.

Înscrierile se fac la sediul instituției, între orele 9-15.

Relații suplimentare la tel. 211.918.

„Nici pe aici nu se trece”

Asociația Națională a Veteranilor de Război, secțiunea „Detașamentul Păuliș” filiala „Zărandul” Arad, cu sprijinul Prefecturii județului Arad, Consiliului Județean Arad, Episcopiei Aradului oragnizează la sfârșitul acestei săptămâni o amplă manifestare dedicată împlinirii a 60 de ani de la luptele din septembrie 1944 pe plaiuri arădene pentru apărarea patriei împotriva trupelor inamice invadatoare.

Programul cuprinde:

18 septembrie 2004

• Evocarea apărătorilor Defileului Crișului Alb și ai Aradului

8,30-9,00 - Activitate evocativă la Școala Generală Cărand

9,30-10,30 - Participare la slujba religioasă la Prunișor

10,30-12,30 - Evocarea luptelor în zonă, depunere de coroane de flori

17,00-19,30 - Evocarea luptelor din localitatea Șofronea - Depunere de coroane și jerbe de flori la bustul eroului elev Virgil Iovănaș; Alocuțiuni ale organelor locale și județene; Propunere de acordare a numelui acestui erou Școlii Generale Șofronea; Cazare

• Evocarea apărătorilor Defileului Mureșului

9,00-10,00 - Procesiune religioasă cu depunere de coroane de flori la Cimitirul eroilor de la Cladova

10,15-11,00 - Procesiune religioasă cu depunere de coroane de flori la monumentul din comuna Ghioroc

11,05 - 11,45 - Procesiune religioasă cu depunere de coroane de flori la monumentul din Miniș

12,20-14,00 - Slujbă religioasă, depunere de coroane de flori, alocuțiuni la Cimitirul eroilor din Radna

19 septembrie 2004

Program comun pentru toți participanții

10,00-12,00 - Liturghie Arhierească și parastas de pomenire a eroilor, în Biserica Ortodoxă Păuliș

12,30-14,30 - Manifestări pentru evocarea eroilor la Monumentul Păuliș.

Prima dată după 50 de ani

Hirotonire la Arad

Duminică, 12 septembrie, credincioșii greco-catolici din Arad au avut bucuria de a-l avea în mijlocul lor pe PS Alexandru Mesian, Episcopul Eparhiei Greco-Catolice de Lugoj. Vizita pastorală a Preasfinției Sale a coincis cu hramul bisericii din Parohia Arad-Centru și cu prima hirotonire de preot în Arad după mai bine de 50 de ani.

În prezența a circa 700 de credincioși, Episcopul a fost primit de tineri cu pâine și sare. La Sf. Liturghie arhierească au mai concelebrat între alții Mons. Mihai Todea, Vicar general de Cluj-Gherla; Mons. Rene Bremond, din Dieceza de Rheims; pr. dr. Ioan Mitrofan, din Arhieparhia de Alba Iulia și Făgăraș; pr. drd. Călin Bot, din Eparhia de Cluj-Gherla; pr. drd. Vasile Bizău, din Eparhia de Maramureș; pr. prot. on. Coriolan Mureșan, paroh în Arad-Centru; don Giulio Villa, paroh al parohiei romano-catolice romane S. Giustino Martire din Roma; preoți din Protopopiatul Arad. Câțiva studenți de la Roma au fost de asemenea prezenți la hirotonirea colegului lor.

În timpul Sf. Liturghii, PS Mesian l-a hirotonit întru preoție pe diaconul Coriolan Ciprian Mureșan. Noul preot și-a început studiile universitare la Institutul Teologic din Blaj, urmând mai apoi, din 1996, studiile la Roma. A urmat Facultățile de Filosofie și Teologie la Universitățile Pontificale Gregoriana și Urbaniana, fiind licențiat în Filosofie și Teologie cu “Magna cum laude”. Din 2002 a urmat Masteratul în Drept canonic oriental la Institutul Pontifical Oriental din Roma, urmând să facă aici cursurile de doctorat. Tânărul preot provine dintr-o familie sacerdotală, fiind fiul parohului actual de Arad-Centru.

Însemnări

Busola

Sunt cititorul „ADEVĂRULUI”. de la apariția sa. Întâi, până ce și-a căutat un drum, ziarul s-a frământat să depindă de cititori, unii îl citeam din necesitatea de informație, alții îl citeau și jubilau zgândăriți la corzile sensibile. Era firească evoluția sa, atunci când și noi cititorii, la fel, căutam adevărul.

Cu vremea, societatea arădeană s-a așezat, s-a limpezit orizontul, oamenii atrași de noile curente și idei, dar și atrași de cele vechi, s-au împărțit în tabere pe care eu le doresc adversare, și nu dușmane. Au dispărut cei slabi, au dispărut mamuții cu picioarele de lut, ce nu puteau ține cadența cu evoluția rapidă; ei ce odinioară ne erau embleme. Gata, s-au schimbat paradigmele.

Cu ADEVĂRUL s-a petrecut o minune. A știut să evite capcanele, a luptat cu furtunile și a rămas cu arădenii, cu toți arădenii. A avut BUSOLA ce l-a călăuzi printre puncte cardinale împietrite, în așa fel ca astăzi să poată oferi, printr-o poziție, a lui, specială, după pofte, oricui, vești de la RĂSĂRIT, vești de la APUS, vești...

Iar la sfârșit o mărturisire: să știți cu toții că locul trei n-a fost o surpriză pentru mine! De unde am știut? Simplu. De la chioșc:

– Un Adevărul de Arad, vă rog.

– O, domnule, îmi pare rău, la ora asta s-a terminat.

Cu simpatie,
Bujor Buda

Dana Dodean, rezultate de excepție în Brazilia

Jucătoarea de tenis de masă Dana Dodean, legitimată la C.S.M. Arad PAB România, a reușit noi rezultate de excepție în cadrul turneelor din circuitul de juniori al Federației Internaționale de specialitate. Arădeanca a ocupat locurile întâi la competiția desfășurată în Brazilia, culegând elogii pentru aceste performanțe deosebite. Interesant este că Dana a învins-o în finala de simplu pe Li Bin, chinezoaică naturalizată maghiară, cu 4-3, în fața căreia și-a luat o frumoasă revanșă pentru insuccesul suferit la „europenele” de cadete, disputate anul trecut, la Novisad. Grație acestui triumf, sportiva noastră s-a calificat pentru întrecerea finală de la Funchal - Portugalia. La dublu, alături de spaniola Ramirez, Dodean a ocupat încă o primă poziție.

Adrian Hărțău

Cazul Pecica se limpezește

Portret robot al unuia dintre infractori

În urma continuării cercetărilor Poliției în dosarul privind tentativa de omor săvârșită în data de 9 septembrie a.c., pe raza orașului Pecica (când o femeie a fost atacată și împușcată, în propria casă, de doi presupuși hoți), s-a reușit întocmirea portretului robot al unuia dintre suspecți. Acesta are următoarele semnalmente: **aproximativ 30 de ani, înălțime 1,65 m., față ovală, bărbie rotundă, păr tuns scurt, cu început de calviție, ochi de culoare deschisă, gură medie, mustață subțire**. Polițiștii roagă persoanele care pot da relații utile, pentru identificarea suspectului, să anunțe Inspectoratul la telefonul 207100 sau la 955. În continuare, se lucrează la întocmirea portretului robot aparținând celuilalt infractor.

Eugenia Pantea

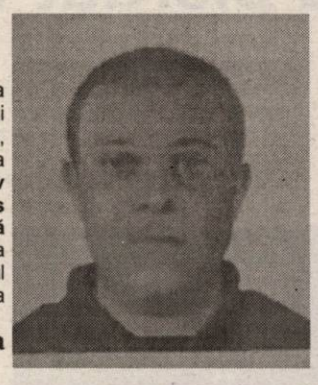

JOI, 16 SEPTEMBRIE 2004

TVR 1

7,10 Desene animate
7,40 Jurnalul TVR
7,55 Lemon Sisters - comedie, SUA, 1990
9,30 Teleshopping
10,00 Năzdrăvăniile fraților Kratt - s.
10,30 Ambasadorii - doc.
11,00 Sânge de țigan - s., rel.
12,05 Justiție militară - s.
13,00 Hope și Faith - s.
14,00 Jurnalul TVR
14,30 Teleshopping
15,00 Akzente
16,30 ... sed lex!
17,00 Sânge de țigan - s.
17,55 Avanpremieră
18,05 Sânge de țigan - s.
19,00 Jurnalul TVR * Sport * Meteo
20,00 Medalii românești la JO 2004
20,25 Juan Pablo Montoya în România - interviu realizat de Raluca Moianu
20,50 Fotbal Cupa UEFA: Partizan Belgrad - Dinamo
23,00 Jurnalul TVR * Tragerile Joker și Loto 5/40
23,30 Autostrada 60 - comedie, SUA, 2002
1,30 Counterstrike sau jocul puterii - s.

TVR 2

7,00 Pasiuni - s., rel.
7,45 Teleshopping
8,15 În vizită la noi acasă - doc.
8,55 Rebelii - s.
9,45 Tonomatul de vacanță
12,10 Marea Brava - s.
13,00 Magazinul stud. teritoriale
13,45 Euro - Dispecer
14,00 Desene animate
14,30 Tribuna partidelor parlamentare
15,00 Siesta
17,00 Orizonturi sârbești - rel.
17,35 Magazin estival
18,30 Știri regionale
19,00 Pasiuni - s.
19,50 Euro - Dispecer
20,00 Jurnal TVR
20,30 Clovnul - doc.
21,00 Marea Brava - s.
21,50 Un ținut necunoscut - dramă, Australia, 1999
23,50 Amazon - s.
0,45 Călător prin lume - rel.
1,40 Miranda - erotic, Italia, 1985
3,30 Pescar hoinar - rel.

PRO TV

7,00 Știrile Pro TV * Ce se întâmplă doctore?
9,00 Omul care aduce cartea
9,20 Tânăr și neliniștit - s., rel.
10,15 Surorile - s.
11,30 Parte de carte - rel.
12,30 Bucătăria lui Radu - rel.
13,00 Știrile Pro TV
13,45 Meci din Liga Campionilor UEFA - rel.
16,00 Tânăr și neliniștit - s.
17,00 Știrile Pro TV
17,45 Teo. Emisiune de divertisment
19,00 Știrile Pro TV
20,15 O nouă lume - acțiune, SUA, 1998 cu Yancey Arias, Joy Bisco
22,20 La bloc (AP)
23,00 Știrile Pro TV
23,45 Răzbunarea Jaguarului - acțiune, SUA, 1996
1,45 Marcă înregistrată
2,15 Știrile Pro TV
3,15 O nouă lume - f. rel.
5,00 Surorile - s., rel.
6,00 Teo - rel.

TV ACASĂ

6,00 Luciana și Nicolas - s., rel.
7,30 Jurământul - s., rel.
8,30 De 3 x femeie - rel.
9,50 5' shopping - rel.
10,15 Prizoniera - s., rel.
11,30 Femei îndrăgostite - s., rel.
12,20 Căpșune cu zahăr - s., rel.
13,15 Perla, cărările iubirii - s.
14,15 Pisica sălbatică - s. (AP)
15,30 Luciana și Nicolas - s
17,20 Rețeta de Acasă
17,30 Povești adevărate
17,55 Vremea de Acasă
18,00 Înger rebel - s. (AP)
19,00 Căpșune cu zahăr - s.
20,00 Prizoniera - s. (AP)
21,00 Îndrăgostește-mă de tine! (AP)
22,30 Jurământul - s. (AP)
23,20 5' shopping
23,30 Femei îndrăgostite - s.
0,45 Înger rebel - s., rel.
1,30 Perla, cărările iubirii - s., rel.

HBO

8,00 O puicuță fierbinte - comedie, 2002 (AP)
9,45 Proiectul „Laramie” - dramă, 2002 (12)
11,20 Turist accidental - dramă, 1989 (12)
13,25 Povestea lui Robert Wraight - dramă, Canada, 2003 (AP)
15,00 Ocean' s 11 - Faceți jocurile! - acțiune, 2001 (AP)
16,55 Orange County - comedie, 2002 (AP)
18,15 O puicuță fierbinte - comedie, 2002 (AP)
20,00 Nu e vina noastră! - dramă, Italia, 2003 (AP)
22,00 13 fantome - horror, 2001 (16)
23,15 Mesaje secrete - război, 2002 (16)
1,50 Vedete la Hollywood. Winona Ryder

PRIMA TV

7,30 Dragoste și putere - s., rel.
8,00 Prima dimineața
10,50 ANDOgrafia zilei
10,55 Clip art
11,00 Roseanne - s.
11,30 Monica show - rel.
12,30 Teleshopping
12,55 Academia mămicilor - rel.
13,30 Pet show - rel.
13,50 Teleshopping
14,25 Viteză maximă - rel.
14,55 Trăsniți în NATO - s., rel.
15,20 Focus
15,25 Dragoste și putere - s., rel.
15,50 Sunset Beach - s., rel.
16,50 Kensky Show
18,00 Focus
19,00 Monica show (AP)
20,00 Copiii spun lucruri trăsnite
21,00 Hipnoza. Cu Vlad Sterescu
22,00 Trăsniți în NATO - s.
22,30 Focus plus
23,15 Poliția în acțiune
23,45 Trădare și răzbunare - erotic, SUA, 2002 (16)
0,25 Clip art
1,30 Focus- rel.
3,30 Hipnoza - rel.

ANTENA 1-TV ARAD

7,00 Observator
8,00 Știri Arad - rel.
8,25 Emisiune în limba bulgară - rel.
8,45 Divertisment
10,00 Vivere - s., rel.
11,00 Copiii Dunei - dramă, SUA, 2000 sau **Puterea de a ierta** - dramă, SUA, 2000
13,00 Observator
13,30 Tenis. Open România - live
16,00 Publicitate, promo
16,05 Pactul de stabilitate
16,30 Știri TVA
16,55 Publicitate
17,00 Știri
17,45 Vivere - A trăi cu pasiune - s.
18,53 Sport
18,55 Meteo
19,00 Observator * Meteo
19,56 Publicitate
20,15 În umbra răului - f. polițist cu Treat Williams
22,00 Observator
22,30 Știri TVA
22,45 Marius Tucă show
23,45 Stagiarii - s.
0,15 Călătorie în timp - s.
0,45 Observator - rel.
1,30 Păcatul - s.
4,15 Marius Tucă show - rel.

RCS

9,00 Știrile RCS 2 - rel.
9,45 Tradiții și folclor - cultural
10,30 O oră cu D. Dascălu - rel.
12,00 Știrile RCS 1 - rel.
12,45 Emisiune în lb. sârbă/germană - rel.
13,15 Mistere, farmece, miracole - doc.
13,30 La paralela 60 - doc.
14,30 Părinți și copii - rel.
14,45 Videoclipuri
15,00 Știrile RCS 2 - rel.
15,45 Joia populară
17,00 Emisiune în lb. maghiară - minorități
18,00 Știrile RCS 1
18,45 Cavaleri și războinici - s.
19,30 Sport Safari - doc.
20,00 Universitatea V. Goldiș
21,00 Prim plan
22,00 Știrile RCS 2
22,45 Prim plan - rel.
23,45 Videoclipuri
0,00 Știrile RCS 1 - rel.
0,45 Închiderea programului

B1 TV

7,00 Viața dimineața; **10,00 Sofia** - s.; **11,00 Încotro merge Soledad?** - s.; 11,50 Calendar ecumenic - rel.; 12,00 Știri; 12,30 Teleshopping; 13,00 Fan X; 14,30 Showbiz; 15,00 Teleshopping; 15,30 DAN-DANaua - rel.; **17,00 Sofia** - s.; 17,50 Jet Set. Info economic; 18,00 Știrile naționale; **19,00 Încotro merge Soledad?** - s.; 19,50 Jet set. Info ec.; 20,00 Best of DAN-Danaua (AP); 22,00 Ediția de seară; 22,30 Nașul; 0,00 Știrile naționale - rel.; 1,00 DAN-DANaua-rel.; 4,30 Chat TV

TV SPORT

9,00 Telesport; 9,15 Biliard - rel.; 10,45 Snooker - rel.; 12,15 Nascar - rel.; 16,15 Magazin Ferrari și Maserati; 17,00 Best of handbal; 18,30 Telesport - știri din lumea sportului; 18,45 ATP magazin; 19,15 Fotbalul pe glob; 22,00 Fotbal din Primera Division - rel.; 0,00 Telesport; 0,15 Clubul campioanelor - rel.

Redacția Adevărul nu își asumă răspunderea pentru modificările ulterioare intervenite în programele TV

NATIONAL TV

7,00 Fresh Club; 7,15 Teleshopping; 8,00 Horoscopul de azi; 8,10 Primul val de știri; 9,00 Miezul problemei - rel.; **10,10 Trădată** - s., rel.; **11,00 Femeia ideală** - s.; 12,00 Teleshopping; 13,00 Știri; **13,15 La bine și la rău** - f., rel.; **15,15 Trădată** - s.; 16,15 Horoscopul de mâine; 16,30 Sezonul comediei; 18,45 Știri, Sport, Meteo; 19,45 Țara lu' Papură Vouă; **20,00 Las Vegas** - s.; 21,00 Miezul problemei; 22,00 Știri; **22,05 Inimi frânte** - dramă, p. VII-a; 23,45 Scandic Bar; 0,00 Știrile de la miezul nopții; 0,15 Sacandic Bar; 1,00 Nopți albe sexy (SMS, Chat); 3,00 Știri - rel.

REALITATEA

7,00 Jurnal TV; 7,45 Revista presei; 8,00 Jurnal TV; 8,45 Revista presei; 9,00 Jurnal TV; 10,15 Știrea de la ora 22 - rel.; 11,15 100%; 12,00 Jurnal TV; 13,15 Arhitectonic - rel.; 14,00 Jurnal TV; 15,15 Realitatea medicală; 16,00 Jurnal TV; 17,15 Audiența în direct; 18,00 Jurnal TV; 18,50 Nașterea unei națiuni; 19,00 Jurnal; 19,30 Nașterea unei națiuni; 20,15 100%; 21,00 Jurnal TV; 21,50 Proiect România; 22,00 Știrea de la ora 22; 23,00 Jurnal TV; 23,50 Proiect: România; 0,00 Jurnal TV

PRO CINEMA

6,00 Mediafax Info; **15,00 Capcana timpului** - s., rel; 15,55 ProMotor; **16,00 Asterix, salvatorul** - animație, Franța, 1985; 16,55 ProMotor; **17,00 Seinfeld** - s:, **rel.**; **18,00 Capcana timpului** - s.; 18,55 ProMotor; **19,00 Asterix, Obelix și bretonii** - animație, Franța, 1986; **20,00 Seinfeld** - s. (AP); **21,00 Alias** - s. (12); **22,00 Schimbul trei** - s.; **23,00 La limita imposibilului** - s. (12); **0,00 Alias** - s., rel.; **1,00 Schimbul trei** - s., rel.; **2,00 La limita imposibilului** - s., rel.

Alianța s-a infiltrat în toate societățile subordonate CLM

● Consilierii PSD au rămas pe dinafară

(Urmare din pagina 1)

N-au lipsit acuzațiile la adresa actualei puteri care, potrivit unor afirmații, a desemnat reprezentanții în AGA doar pe criterii politice, adică exact așa cum au promis că nu vor proceda, în timpul campaniei electorale. În continuare, majoritatea hotărârilor adoptate au trecut destul de repede prin „mâinile" consilierilor.

Exclusivitate pentru majoritate

Executivul a venit cu lecțiile gata făcute, prezentând în plen o listă cu cei 20 de consilieri care vor face parte din A.G.A la societățile din subordinea CLM Arad și anume: **CET, Compania de Transport Public, Gospodărirea Comunală, Recons, Salubritate și Târguri, Oboare, Piețe.**

O simplă socoteală ne arată că PD beneficiază de **șase oameni în AGA, PNL - însumează același număr,** prin urmare Alianța D.A.-PNL și-a plantat 12 reprezentanți în societățile CLM. Unii figurează chiar în câte două adunări generale ale acționarilor, cum ar fi Adrian Nițu și Ovidiu Mosneag. Restul locurilor au fost acordate după cum urmează: patru pentru UDMR, două pentru PNȚCD. La votul secret, totul a decurs conform planului.

Foto: Viorel Musca

Înainte de a da citire numelor, **Adrian Nițu**, președintele de ședință, a precizat: **„Propunerile au fost acceptate de către consiliul consultativ, dar listele pot fi completate cu alte nume, dacă vreunul dintre consilieri dorește să avanseze alte propuneri."**

Cum consilierii s-au abținut de la acest gest, vă prezentăm lista în forma inițială, care s-a dovedit a fi și cea finală:

A.G.A. CET - Bobar Liviu (PNL), Adrian Nițu (PD), Gheorghe Huțiu (PD), Ovidiu Marian (PNȚCD), Kalman Czister (UDMR);

AGA C.T.P. - Valentin Paul Neamț (PNL), Mihaela Vasil (PD), Levente Horvath (UDMR);

AGA G.C.A.: Loredana Cizmaș (PNL), Cristian Moisescu (PD), Andraș Kiraly (UDMR);

AGA Recons - Corneliu Pădurean (PNL), Florin Manta (PD), Andraș Kiraly (UDMR);

AGA Salubritate - Ovidiu Mosneag (PNL), Ioan Dolha (PRM), Ionel Costin (PNȚCD);

AGA TOP - Ovidiu Mosneag (PNL), Adrian Nițu (PD), Gheorghe Nemțiu (PRM).

„Nu ne trebuie!"...

...a replicat fostul primar Dorel Popa, care consideră că totul a fost decis politic, neținându-se cont de competența consilierilor. Domnia sa a mai ținut să sublinieze că, deși a fost prezent la comisia consultativă, unde, cică, ar fi fost prezentate și analizate propunerile, nu a observat ca acest subiect să se fi pus în discuție. **„Faceți cum vreți, oricum noi nu contăm. Practic, nici nu aveam nevoie de astfel de posturi, dar măcar nu ne minți!"** a mai adăugat Dorel Popa, completat de Emanoil Voicu (fostul viceprimar declarându-se „exclus și jignit" de astfel de practici).

Singurul amendament la această decizie a venit din partea Rodicăi Borza, care a propus ca membrii în AGA din partea CLM, să nu beneficieze de indemnizații. Doamna consilier a argumentat amendamentul după cum urmează: **„În urma deselor ieșiri în presă ale primarului Gheorghe Falcă, în ceea ce privește situația financiară destul de proastă a acestor societăți, consider că domnii consilieri ar trebui să renunțe la indemnizații, până la redresarea instituțiilor cu pricina! Pe vremea când noi eram în AGA și CA-uri la societățile respective, nu existau probleme financiare, dar dacă domnul primar declară că au apărut, atunci mi se pare normal să votăm acest lucru."**

Evident că propunerea a stârnit rumoare și a întrunit doar șapte voturi pentru (PSD și Liviu Bobar - PNL) și două abțineri - Ovidiu Mosneg - PNL și Adrian Nițu - PD, insuficiente însă.

Hotărâri sportive

Noua echipă de oameni de afaceri care investește în clubul UTA a primit, printr-o hotărâre a CLM, în folosință gratuită pe termen de câte un sezon competițional următoarele active: teren de sport, pistă de antrenament, teren de sărituri. Decizia se dorește a veni în sprijinul celor care întreține echipa de fotbal și reprezintă un fel de facilitate.

Tot legat de sport, consilierii au mai aprobat transmiterea în folosință gratuită a unui teren în suprafață de 1.086 de metri pătrați către Clubul Sportiv Astra Arad. Terenul ce se găsește între străzile Corneliu Coposu și Miron Costin, va fi administrat de club pe o perioadă de 30 de ani, în scopul realizării unor lucrări de modernizare și extindere.

Servicii publice în Sânicolaul Mic

Fosta administrație locală a inaugurat, în această primăvară, o clădire construită în cartierul Sânicolaul Mic, unde și-au deschis birouri S.C. Electrica, Poșta și Poliția, pentru a veni în sprijinul cetățenilor din zonă. Aceștia nu mai sunt obligați să se deplaseze în oraș pentru a-și achita facturile. Ieri, s-a mai aprobat deschiderea unui nou birou aparținând Regiei de Apă-Canal, tot în vederea achitării facturilor pe raza cartierului.

Diverse

Printre alte puncte de pe ordinea de zi aprobate în ședința de ieri, mai menționăm aprobarea listelor de gratuități pe tramvaie, aferente lunilor septembrie și octombrie, reorganizarea aparatului propriu al CLM, Planurile Urbanistice de detaliu pentru garaje și reprezentanță auto, contractul cadru de concesiune pentru spațiile cu destinație de cabinete medicale etc. Cu informații despre toate acestea, vom reveni într-un număr viitor al cotidianului nostru.

Buletinul Întreprinzătorului

Filiala Arad a Consiliului Național al Întreprinderilor Private Mici și Mijlocii din România a editat *„Buletinul Întreprinzătorului"*, publicație lunară ce va fi distribuită gratuit membrilor filialei. Primul număr, cel din luna septembrie, a fost tipărit de puține zile. Din acesta, întreprinzătorii arădeni pot afla noutăți legislative, date despre proiecte destinate IMM-urilor, despre programe de creditare, etc.

G. K.

Serviciul unic de urgențe

Începând cu anul viitor, Serviciul de Urgențe va putea fi apelat la un singur număr de telefon (112) pentru Poliție, Pompieri și Ambulanță. Toate investițiile ce se impun vor fi suportate prin Programul Remssy III, susținut printr-o colaborare româno-elvețiană. Odată cu implementarea programului, la nivelul județului vor avea loc schimbări și în cazul Unității Primire Urgențe a spitalelor. Acesta presupune reorganizarea spațiului destinat acestei activități, o cameră de reanimare, una pentru tratament imediat, alta pentru urgențe minore... Remssy stabilește, de asemenea, și structura de personal: un medic șef de secție, un medic specialist, 3-4 medici de urgență rezidenți, un asistent șef de unitate, un asistent șef de tură, 6-8 asistenți, 3-4 infirmieri, minimum o îngrijitoare, un asistent social, un administrator, un registrator și doi brancardieri, numărul angajaților referindu-se la o tură de 12 ore.

Vineri, 17 septembrie a.c., Biroul de Asigurare și Îmbunătățire a Calității organizat în cadrul Remssy și condus la nivelul județului de d-na Camelia Stoian, director adjunct al DSP, se va reuni, pentru a dezbate situația Unității Primire Urgențe prin prisma Ordinului 349/2004. În ceea ce privește situația de la Spitalul Județean există neconcordanțe între Regulamentul interior și Ordinul Ministerului Sănătății, la Arad o tură reprezentând doar 8 ore de lucru, față de cele 12 impuse de Ministerul Sănătății.

M. Popescu

În unele unități de învățământ

Condiții igienico-sanitare precare

Mai multe unități de învățământ au fost verificate de către inspectorii Oficiului Județean pentru Protecția Consumatorilor (O.J.P.C.) Arad, în cadrul unui control tematic, ce a urmărit legalitatea funcționării unităților, calitatea servicilor de cazare și alimentație, modul de respectare a condițiilor igienico-sanitare și de informare a elevilor.

Lucrătorii O.J.P.C. au trecut pragul a 11 unități de învățământ pe lângă care funcționează și cantine și internate școlare: **Grupul Școlar „Csiky Gergely" Arad, Colegiul Economic Arad, Grupul Școlar Textil Arad, Grupul Școlar Forestier Arad, Liceul Pedagogic „Dimitrie Țichindeal" Arad, Grupul Școlar Industrial T.C.F. Arad, Grupul Școlar Industrial „Mihai Viteazul" Ineu, Grupul Școlar Ineu, Grupul Școlar Agricol Sântana și Grupul Școlar „Mihai Veliciu" Chișineu-Criș.**

S-au constatat mai multe nereguli: aspectul exterior și interior al clădirilor necorespunzător, spații de cazare subdimensionate, dotările cu mobilier și lenjerie în majoritatea unităților sunt uzate, necesitând a fi înlocuite. Mai grav este că, la unele dintre acestea, normele de igienă necesită îmbunătățiri substanțiale pentru că spațiile de depozitate a alimentelor nu sunt igienizate, iar „administratorii" unor școli nici măcar nu s-au obosit să cumpere substanțe necesare pentru curățenie și dezinfecții.

„Deocamdată, pentru neregulile constatate, nu s-au aplicat sancțiuni. Doar s-a dat dispoziția ca, în perioada imediat următoare, unitățile în cauză să-și remedieze deficiențele. Vom efectua cât de curând altă serie de controale, iar cei care nu se vor pune la punct vor primi amenzi drastice", ne-a declarat **Gheorghe Iancu** - directorul executiv al O.J.P.C. Arad.

Nadia Bodran

Desprinși, de curând, de Colegiul Medicilor

Dentiștii arădeni se pregătesc de alegeri

Urmând regulile impuse de Uniunea Europeană guvernanții au reglementat situația stomatologilor din România care până în luna iulie a anului în curs erau arondați Colegiului Medicilor. Așadar, începând cu această toamnă, stomatologii se numesc medici dentiști și au dreptul de a-și constitui propriul Colegiu. Despre ce implică noua legiferare am stat de vorbă cu dr. Vasile Dehelean, președintele comisiei de pregătire a alegerilor Colegiului Medicilor Dentiști din Arad.

- Pe lângă denumirea profesională, ce altă schimbare impune legea 308 din iulie a. c.?

- Legea despre care amintiți prevede și constituirea unui Colegiu al dentiștilor, diferit de al celorlalți medici.

- Care este procedura de înființare a acestuia?

- Alegerile! Acestea vor fi organizate în data de 9 octombrie a.c. la sediul din Arad al Colegiului Medicilor , str. Vasile Goldiș nr.3.

- Au fost depuse daja candidaturile pentru conducerea viitoarei formațiuni?

- Până în prezent au fost depuse aproximativ zece candidaturi. Ele se mai primesc însă până în data de 17 septembrie a.c. Pe acestă cale aș dori să fac un apel către toți colegii mei care doresc să participe la alegeri să își depună candidatura în termenul stabilit.

- Ce condiții trebuie să îndeplinească un candidat?

- Un medic nu poate participa pe listele de candidați în cazul în care nu are cotizația plătită la zi sau dacă a primit vreo sancțiune din partea Colegiului Medicilor. De asemenea, aș dori să atrag atenția celor 319 colegi stomatologi dentiști că una dintre condițiile de participare la alegeri, chiar ca simplu votant, este aceea să aibă cotizația plătită. Menționez că achitarea acestui tip de obligație se poate face chiar în ziua alegerilor.

- În 9 octombrie va fi ales doar comitetul de conducere al Colegiului?

- Pe lângă comitetul de conducere al Colegiului se vor alege, totodată, cei 11 delegați în Adunarea Generală Națională și trei membri ai comisiei de cenzori.

- Veți permite accesul observatorilor în ziua alegerilor?

- Cu siguranță. Observatorii, fie ei din partea societății civile, ai asociației profesionale sau ai presei trebuie doar să depună o cerere în acest sens până în data de 2 octombrie, legitimațiile urmând a se elibera între 2-6 octombrie.

- Candidații au dreptul la publicitate electorală?

- Da. Începând din 20 până 24 septembrie - prin toate mijloacele mass-media.

- Când va fi făcută publică lista candidaților?

- La începutul săptămânii viitoare lista va fi afișată la parterul imobilului din str. Vasile Goldiș nr. 3. Tot începând de atunci se vor prelua și eventualele reclamații cu privire la participarea unuia sau a altuia dintre candidații la funcțiile de conducere a Colegiului Dentiștilor.

- Vă mulțumim.

Madiana Popescu
Foto: Margareta Szego

PSD și PUR Arad, la paritate în Delegația Permanentă

Conform directivelor de la centru, până în data de 20 septembrie trebuie alcătuite Delegațiile Permanente Județene ale Uniunii Naționale PSD+PUR. La Arad, aceasta se va înființa cel mai probabil sâmbătă, urmând să fie compusă din câte trei membri de la fiecare partid. Președinții Lia Ardelean și Dimitrie Muscă fac parte de drept. De asemenea, se va înființa Secretariatul Județean, format din doi membri.

Delegația Permanentă Județeană își va desemna un purtător de cuvânt. Printre alte atribuții, Delegația Permanentă propune echipa de campanie a Uniunii Naționale, numește mandatarul financiar, comunică Delegației Permanente Naționale deciziile luate. Amănunt nu lipsit de importanță, Delegația Permanentă face propuneri pentru numiri pe funcții la instituțiile descentralizate ale Statului(evident, doar în cazul câștigării alegerilor).

Simion Todoca

La sediul PNG

Au început înscrierile pentru proiectul „O casă pentru fiecare”

Reprezentanții Partidului Noua Generație, filiala Arad au început de ieri să adune semnături pentru proiectul „O casă pentru fiecare”. **„Până în acest moment s-au înscris peste o sută de persoane care nu au o casă, dar își doresc una. Dacă vor fi mai multe cereri decât poate firma de la București să onoreze, atunci se va face o selecție, prioritari fiind membrii partidului nostru”**, a declarat Helmuth Duckadam, președintele PNG, filiala Arad. O casă va costa aproximativ 6.000 de euro, iar cei interesați pot să-și depună cererea până în data de 28 octombrie. **„Prețul de achiziție al casei este atât de mic deoarece ele vor fi construite pe pământul Primăriei”**, a mai declarat Helmuth Duckadam.

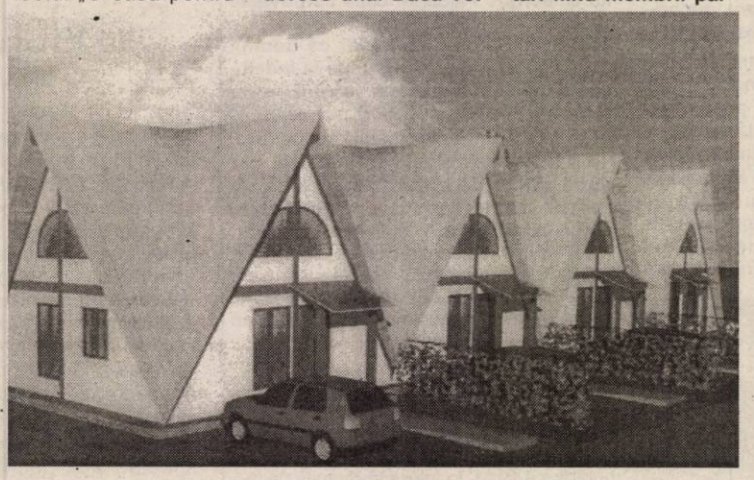

Numărul caselor care se vor construi nu se cunoaște încă, **„totul depinde de capacitatea firmei cu care am discutat contractul”**, explică președintele PNG.

A. Ș.

Ușoare urme

(Urmare din pagina 1)

Dacă creșterea economică bazată pe recolta agricolă de excepție nu a dus la ieftinirea mâncării, celălalt motor, consumul, funcționează la capacitate maximă. Se construiește, se cumpără locuințe, electrocasnice și autoturisme. Dar nu din câștigurile salariale modeste, ci din credite bancare. Creșterea consumului a luat pe nepregătite industria. Neavând ce să ofere, consumul s-a alimentat din import. Hemoragia de valută provocată astfel nu poate fi suplinită de exporturile industriei autohtone. Care, în bună parte, folosește ca sursă de finanțare nu vânzarea produselor ei, ci neplata obligațiilor financiare la buget ori la furnizorii de utilități. Dacă inflația controlată de BNR nu mai poate fi o sursă de finanțare (creșterea continuă a prețului produsului finit pentru a acoperi pierderile) dacă asanarea sistemului bancar și privatizarea acestora au închis accesul la finanțare bancară pentru faliți, statul s-a dovedit îndurător față de neplata obligațiilor fiscale. Practic și neplata acestora cu acordul statului este tot un credit. Însă numai pentru clientela politică. Este evident că o creștere economică solidă nu se poate baza doar pe agricultură. Ponderea acestui sector, neobișnuit de mare comparativ cu țările dezvoltate economic din clubul EU, în formarea PIB demonstrează doar debilitatea industriei și a serviciilor, și nu știu eu ce performanțe nemaiauzite ale agriculturii. Nici consumul pe datorie nu poate susține singur creșterea economică pe termen lung. Poate la anu' n-o să plouă. Datoriile trebuie plătite. Dezvoltarea producției industriale, susținută de investiții, creșterea exporturilor și dezvoltarea serviciilor sunt singurele care pot aduce bani în buzunare. Iată de ce executivul ar trebui să fie mai puțin încântat de nemaipomenitul nostru PIB, care nu lasă nici măcar ușoare urme-n buzunare.

PUNR Arad, „instrucție” cu generalul

Sâmbătă, la București, se va desfășura Consiliul Național al PUNR. De la Arad vor fi prezenți patru delegați. Deocamdată nu se știe care va fi ordinea de zi, dar probabil că vor fi trasate sarcini pentru pregătirea alegerilor generale și prezidențiale și vor fi discutate probleme legate de strategie. Lucrările vor fi conduse de președintele PUNR, generalul Mircea Chelaru. Gurile rele spun că unul dintre cei patru delegați arădeni și-a scris deja un discurs pe care vrea să-l rostească la Consiliul Național, discurs în care va face „instrucție” cu generalul. Rămâne de văzut dacă nu își va pierde curajul în tren. De asemenea, rămâne de văzut dacă nu cumva „instrucția”va fi în sens invers, mai ales că la manifestările de la Țebea generalul nu a avut ocazia să dea ochii cu vreun peunerist arădean.

T. S.

Fanii Alianței D.A. PNL-PD se înghesuie să-și exercite dreptul

Montarea corturilor pentru strângerea de semnături, pentru candidatul Alianței D.A. PNL-PD la președinția României, în puncte strategice ale orașului este catalogată de reprezentanții alianței, benefică. **„Numai în două zile am adunat peste 2000 de semnături. Acțiunile de stradă sunt deosebit de importante deoarece ele vor reprezenta oglinda publică a organizației și a candidatului”**, a declarat Vasile Man, responsabil al Alianței D.A. PNL-PD cu organizațiile de cartier din municipiu Arad. Dacă până acum au avut montate corturi în fața magazinului Aradul, Finanțelor Publice, al magazinului Ziridava și al restaurantului Gionely, la sfârșit de săptămână, responsabilii cu campania vor monta corturi și în piețele din municipiu.

Pentru a facilita strângerea celor opt mii de semnături în municipiu, fiecărui responsabil de organizație de cartier i s-au înmânat tabele de înscriere.

A. Șumălan

Tinerii democrați își aleg noua conducere

Tinerii democrați se pregătesc de alegeri atât la municipiu, cât și la județ. Vineri, 17 septembrie, în sala mică a Casei de Cultură a Sindicatelor din Arad, tinerii de la municipiu își aleg o nouă conducere. Pentru funcția de președinte vor candida Florin Flonta și Traian Panc. Peste o săptămână, mai exact în 24 septembrie va veni rândul celor de la județ să-și aleagă un nou șef. Deocamdată, nu s-a depus nici o candidatură, dar se vechiculează numele lui Ciprian Luca, Ciprian Burcă și Marius Ozarchevici. Se pare, însă că cele mai mari șanse la are actualul secretar executiv, Ciprian Luca.

În ultimele săptămâni, în județ au avut loc alegeri la organizațiile de tineret din mai multe localități. Printre acestea se numără: Grăniceri, Șiria, Cermei, Livada, și Sântana.

Anca Ș.

Politicieni arădeni „în retragere”

Emil Putin - fost deputat PSDR

Avocatul Emil Putin este singurul politician arădean care a reușit să pătrundă în conducerea la vârf a unui partid puternic.

Fost președinte al PSDR Arad, Emil Putin a ajuns deputat, remarcându-se ca unul dintre cei mai activi, lucru care i-a atras aprecierea lui Sergiu Cunescu. Acesta l-a susținut atunci când a candidat pentru funcția de prim-vicepreședinte, în sensul că a refuzat să accepte presiunile bucureștenilor și ale județelor apropiate, care doreau ca pe funcție să rămână Constantin Avramescu. De altfel, totul era pregătit pentru ca acesta să nu rateze, delegațiile județelor care îl susțineau fiind mult mai numeroase decât cele care îl sprijineau pe Putin.

În seara de dinaintea alegerilor, Avramescu era sigur de victorie, având de partea lui șapte delegații județene în plus față de Putin. Cu toate acestea, în cursul nopții, unul dintre „locotenenții” de bază ai lui Putin, al cărui nume nu îl divulgăm, pentru că încă activează în politică, a reușit, „prin mijloace specifice” să atragă patru dintre cele șapte delegații județene. A doua zi, după o luptă de-a dreptul dramatică, Putin a ieșit învingător, la o diferență de doar 11 voturi!

Ca o ironie a sorții, atunci când Sergiu Cunescu s-a retras și Putin a intrat în cursa pentru președinția partidului, a pierdut în fața lui Alexandru Athanasiu, actualul ministru al Învățământului, tot la o diferență de 11 voturi! Înfrângerea a fost cu atât mai amară, cu cât s-a produs din cauza unor arădeni! Poate că a contat și faptul că acel „locotenent” care îl propulsase în funcția de prim-vicepreședinte nu mai era de partea sa, pentru că nu fusese promovat pe funcția dorită în cadrul conducerii județene. Ce s-a întâmplat pe urmă, se știe. PSDR-ul a dispărut, în urma fuziunii cu PDSR, după ce reușise să „înghită” Partidul Socialist al lui Tudor Mohora.

Nedorind să se înregimenteze în PDSR, Emil Putin, împreună cu o parte a membrilor , a trecut la ApR. Din păcate pentru el, ApR a suferit un fiasco la alegerile generale, nereușind să intre în parlament, deși la alegerile locale se clasase pe locul doi!

Dezamăgit, Emil Putin s-a retras din activitatea politică după dezintegrarea ApR-ului, refuzând să se mai înscrie în vreun partid. Aceasta, până la apariția FDR.

Emil Putin s-a înscris în acest partid, rămânând simplu membru.

La alegerile locale, nu a candidat nici pentru Consiliul Municipal, nici pentru Consiliul Județean. Rămâne de văzut ce va fi la alegerile generale, dar este greu de crezut că după rezultatele slabe obținute la alegerile locale partidul

lui Petre Roman va reuși să facă saltul necesar pentru a intra în Parlament.

De asemenea, este greu de crezut că Emil Putin va risca să piardă cele câteva miliarde de lei necesare unei campanii pentru alegerile parlamentare, având în vedere faptul că șansele sunt atât de mici. Mai ales că nu se știe dacă FDR nu va face o alianță sau o fuziune.

Simion Todoca

Tablou sumbru de tranziție

Tată și fiu - împreună la cerșit!

(Urmare din pagina 1)

Tatăl

Pe Călin Cure (36 de ani), tatăl care își duce copilul la cerșit, l-am prins într-una dintre seri la locul faptei. În timp ce copilul - **Cure Călin Claudiu** - alerga de la o mașină la alta, tatăl lui ținea de șase în colț la McDonald's, gata să dea alarmă dacă apare vreun gabor prin zonă. L-am abordat, sprijiniți de către un echipaj al **Corpului Gardienilor Publici** (insp. instr. **Daniel Jurcoi, Dănuț Munăreanț și Dumitru Moldovan**) și i-am adresat câteva întrebări. Băiatul a dispărut în noapte, strecurându-se cu abilitate printre mașini și adăpostindu-se pe o străduță lăturalnică. Prima întrebare vine involuntar pe buzele noastre: **„cum de fumați dacă vă plângeți că sunteți grav bolnav și că nu aveți bani pentru copil?"** Ne răspunde că nu consumă alcool și cafea și crede că are dreptul la un singur viciu - la fumat. Are 36 de ani dar arată cu 20 mai bătrân. E însă bine îngrijit pentru un cerșetor. Blugii și geaca de pe el sunt curate, are pantofii lustruiți, e tuns și bărbierit. Ne spune că trăiește doar dintr-o pensie, de boală, în valoare de un milion de lei. A lucrat ca tâmplar manual și mecanic. Acum zice că nu mai poate pentru că a avut „un accident vascular". Îi pare rău că nu are actele la el dar întărește: **„Pe lângă operațiile de ulcer perforat și peritonită am și cheag pe creier. Ar trebui să mă operez dar șansele de reușită ale operației nu sunt prea mari. Ar trebui să veniți la mine acasă să vedeți câte medicamente am. Nici în farmacii cred că nu sunt atâtea..."** E convins că afecțiunea de la cap (dacă e reală...) i se trage de la faptul că 18 ani de zile a fost instructor de arte marțiale și sportiv de performanță. Loviturile de pumni și picioare din timpul competițiilor sau antrenamentelor se pare că au contribuit la afecțiunea gravă de care suferă Călin Cure. Dintr-un instructor respectat și apreciat a ajuns un nimic: **„Acum toți mă jignesc, mă înjură, mă scuipă, mă izgonesc. Toate instituțiile nu se gândesc că sunt și eu om și că există un Dumnezeu. Nu mă tem nici acum de nimeni dar mă tem pentru cap. Iar pumnul nu îl pot ține închis, nici la șireturi nu mă pot lega datorită mâinii stângi care e semiparaliazată. Băiatul mă ajută să mă leg la șireturi"**. Își aduce aminte că părinții i-au murit de 19 ani și că nu mai are pe nimeni. Doar o soră care îl ajută cum poate dar îi e destul de greu și ei. El spală și face de mâncare pentru copil. Mai primesc o parte din mâncarea rămasă de la un fast - food central (Spring Time). Seara ies la cerșit iar dimineața unul merge la piață, la cumpărături iar celălalt la școală. Soția l-a părăsit pe Cure de șapte ani, imediat după accidentul vascular. Acum e recăsătorită prin Oltenia iar copilul nici măcar nu o cunoaște. Dacă ar trece pe aceeași stradă nu ar saluta-o pentru simplul fapt că nu știe cum arată.

Fiul

Călin Claudiu Cure are 14 ani și visează să ajungă la Facultatea de Informatică. Tatăl lui spune despre el că învață bine și că vrea să-l trimită și la liceu și la facultate. **„Știu care e situația mea și traiul de jos și aș vrea ca măcar el să facă ceva în viață. Învață bine - eu mă ocup de el. Îi place enorm de mult calculatorul, informatica. Dacă l-aș lăsa în fața calculatorului ar sta toată ziua"**, spune Cure zîmbind amar. Își aduce aminte că începe școla iar copilul nu are adidași. Rechizite a primit de la școală, haine de la oameni mai milostivi. Doar pantofi să-i mai cumpere că cei pe care-i are s-au rupt. Deși prețul nu a fost unul mic, calitatea încălțărilor nu s-a dovedit a fi prea grozavă...Băiatul nu are prieteni prea mulți. E mai introvertit, mai retras. Dar cei de la școala unde învață (Școala Generală nr.3) spun că este isteț și că are potențial. Colegii de clasă îl mai ajută cu mâncare și hăinuțe.

„La matematică se descurcă foarte bine. Prost nu e! Dar acolo unde locuiește e groaznic. E ca într-o gaură de șobolan", ne dezvăluie o angajată a Școlii Generale nr.3. Și **Călin Cure** recunoaște că, pe strada Căpitan Ignat, la numărul 25, locuiesc, într-o singură curte, cam 58 de persoane. În doar 12 apartamente. Ca la balamuc. Dacă mai adăugăm că prin curte mai roiesc și țigani sau români (de ambele sexe...), care nu au ocupații prea ortodoxe, tabloul mediului infect în care se formează copilul e complet. O cameră de trei pe patru și un antreu de unu pe doi formează apartamentul în care Claudiu se chinuie să-și facă temele, la lumina unui bec chior. Călin Cure a făcut la Primărie cerere pentru o locuință socială mai decentă dar nu a primit nici un rezultat favorabil. Exasperat a făcut o petiție la președintele **Ion Iliescu**. Răspunsul unuia dintre consilierii președintelui, probabil, a fost să meargă în audiență la **primarul municipiului.** S-a tot dus și nu l-a găsit și până la urmă a abandonat această variantă.

Foto: V. Musca

„Oricine ar putea ajunge așa..."

Călin Cure se plânge de atitudinea unor semeni de-ai lui care, consideră el, îl judecă prea aspru pentru ceea ce face: **„Nu fur, nu dau în cap nimănui. Nu bag mâna în buzunarul omului. Dacă vrea îmi dă ceva, dacă nu... nu. Sunt oameni care nu au nici o concepție, nu au milă, nu au rușine. Mă scuipă, mă înjură, mă mânjesc. Râd de mine. Nu se gândesc că ar putea fi în locul meu. Fie primar, fie prim - ministru, poate să ajungă odată cu mâna întinsă și atunci să vadă realitatea, nu să râdă de mine. Că și mie mi-ar plăcea să pot munci, să am un salariu și să-l pot ajuta pe copil dar cine mă primește așa cum sunt?..."** După această confesiune își amintește din nou de grijile zilnice: trebuie să strângă de o franzelă și de vreo patru - cinci kilograme de cartofi, trebuie săpun, cremă de ghete, reîncărcatul buteliei costă 260.000 de lei, adidași pentru băiat, un frigider, rata la casă...Lemne pentru iarnă nu sunt. Vor face focul cu cartoane de la fast - food... Mai contabilizăm și amenzile de la Jandarmerie, trei în total, în valoare de opt milioane de lei. **„Oricum nu le plătesc că nu am de unde. Le-am spus să nu se mai chinuie să le scrie că vor consuma cerneala și chitanțierul degeaba"**, spune Cure. Ce nu a aflat el încă, probabil, e că, mai nou, amenzile neplătite se transformă în zile de detenție.

Ce spune psihologul

Dincolo de sentimentul de milă pe care îl trăiește oricine care citește rândurile de mai sus trebuie spus că cerșitul nu e cea mai fericită alternativă de subzistență pentru un copil. Să trăiască printre boschetari, cerșetori, hoți de buzunare, să fie hăituit de organele de ordine - sunt lucruri care pot să-i creeze lui Claudiu traume serioase.

Evident că o astfel de experiență, cum este cea a cerșitului, pentru un tânăr aflat în pragul adolescenței, este destul de traumatizantă. Specialiștii în psihologie opinează că mediul stradal nu este unul deloc adecvat formării tânărului: **„Este un mediu viciat care îl predispune spre conduite delincvente. De la cerșit la furat nu e prea mare pasul. Apoi, poate fi agresat de alți cerșetori mai mari - concurența - deranjați de succesul lui. Există și riscul abandonului școlar. Văzând că poate să câștige așa ușor bani, prin nemuncă, își poate pierde motivația și interesul pentru studiu. Sunt însă cazuri mult mai grave de clanuri organizate care trimit copii la cerșit și le aplică corecții fizice violente pentru a fi mai convingători..."**.

Soluțiile oferite de organele abilitate

Directorul **Direcției pentru Protecția Drepturilor Copilului, Edita Iuhasz**, a promis că instituția pe care o conduce va demara, în regim de urgență, o anchetă. **„Trebuie să discutăm și cu copilul, să vedem ce ajutor putem să-i dăm, fără să-l internăm. Să-i oferim masă caldă și condiții liniștite și civilizate de studiu. Vom începe cu consilierea părintelui și a copilului. Îi putem oferi un loc într-un centru de zi, unde să-i fie bine"**, ne-a declarat **Edita Iuhasz**. La rîndul lui, comandantul **Detașamentului Mobil de Jandarmi - 3 Arad (al UM 0520) - maiorul Nicolae Slev** ne-a spus că știe despre „cazul Cure": **„În primul rând, ceea ce face domnul Cure, este ilegal. Aici nu mai e loc de nici o discuție. Apoi, e strigător la cer că se întâmplă așa. Nu accept ca acel copil să fie dus la cerșit. Omul spune că e credincios. Dar în numele cărui Dumnezeu îți obligi copilul să meargă la cerșit? I-am spus că poate primi o masă caldă de la Primărie - și el și copilul - contra sumei de 80.000 de lei. A spuș că nu are bani. O să-i plătim noi această sumă numai să meargă acolo! O să facem demersuri la Primărie și o să-l ajutăm noi, dacă nu se implică nimeni"**.

***

Mai trebuie să ăpunem că omului i s-a oferit (de către cineva de la școală) varianta trimiterii copilului într-un centru de zi unde să învețe și să primească de mâncare. Varianta a fost refuzată cu vehemență de tatăl copilului. Probabil că așa cădea varianta cu cerșitul...E adevărat că omului îi este greu că are o pensie mică, cu care se descurcă greu dar sunt multe cazuri în situații cel puțin la fel de grele. Nu mai departe la școla unde învață Călin Claudiu Cure sunt aproape unul din trei cazuri de copii săraci. Sunt mii de copii care cresc doar cu o mamă, un tată sau cu bunicii. Sunt familii cu mulți copii... Ce s-ar întâmpla dacă toți acești părinți nevoiași și-ar scoate copiii în stradă, la cerșit? Cum ar arăta Aradul? Nu vrem să ne imaginăm și nici nu încercăm să-l judecăm pe bietul om. Pe de altă parte cerșitul nu este soluția care să îi ofere un viitor decent tânărului Călin Claudiu Cure.

P.S.

Lui Călin Cure - senior i s-au oferit alternative pentru întreținerea decentă a copilului. Dacă își va mai trimite copilul la cerșit el riscă însă cea mai dureroasă sancțiune - decăderea din drepturile părintești. Arădenii care doresc pot ajuta familia Cure cu alimente sau lemne pentru iarnă. Dar, din păcate, acestea sunt soluții de moment.

„Contabilitate și fiscalitate"

În perioada 8-10 octombrie a.c. se va organiza la Complexul hotelier „PARC" din Moneasa simpozionul cu tema „CONTABILITATE ȘI FISCALITATE - OPERAȚIUNI SPECIALE ȘI PARTICULARE".

Problematica acțiunii va fi susținută de specialiști în domeniul financiar contabil și ai pieței de capital, cu finalitate în dezbateri pe marginea temelor prezentate.

Costul participării în sumă de 1.250.000 lei/persoană reprezentând cazare pentru două nopți și două demipensiuni va fi achitat individual la recepția hotelului.

Sunt invitați pentru înscriere la simpozion experți contabili, contabili autorizați și alți profesioniști contabili cu activitate salarială în domeniul financiar contabil.

Înscrierea participanților se face la sediul filialei din Arad, B-dul Dragalina nr. 22 - 24 până în data de 06.10.2004. Informații la telefon 281960.

La început de an școlar

Dascăli nemulțumiți, festivități

Deschiderea oficială a anului școlar 2004-2005 - la Palatul Cultural

Palatul Cultural oferea ieri o imagine mult întinerită de adolescenții ce ședeau cu zecile pe treptele-i centenare. Aceeași mulțime făcea neîncăpătoare sala, balcoanele și holurile.

*Doamna **Zoea Rotaru**, inspectorul școlar general al I.Ș.J. Arad, a avut musafiri. De dimineață, l-a însoțit în mai multe școli din municipiu și județ pe domnul **Gheorghe Emacu**, ministru delegat pentru relația cu administrația locală. „Inspecția" s-a încheiat la Colegiul Național „Elena Ghiba Birta", urmată de un moment festiv în sala de concerte a Palatului Cultural.*

Sutelor de elevi le-au fost transmise mesajele Președintelui României și Primului Ministru.

*Cuvinte de adâncă simțire au adresat asistenței cele mai prestigioase personalități didactice și culturale ale orașului nostru: doamna **prof. univ. dr. Lizica Mihuț, Rectorul Universității „Aurel Vlaicu", P.S.P. dr. Timotei Seviciu, Episcop al Aradului și Hunedoarei, prof. univ. dr. Aurel Ardelean, rectorul Universității „Vasile Goldiș"**.*

*Din partea autorităților locale au vorbit prefectul Dan Ungureanu și primarul Gheorghe Falcă. La festivitate a mai participat domnul **Ioan Hidegcuti**, secretar general în Ministerul Culturii și al Cultelor.*

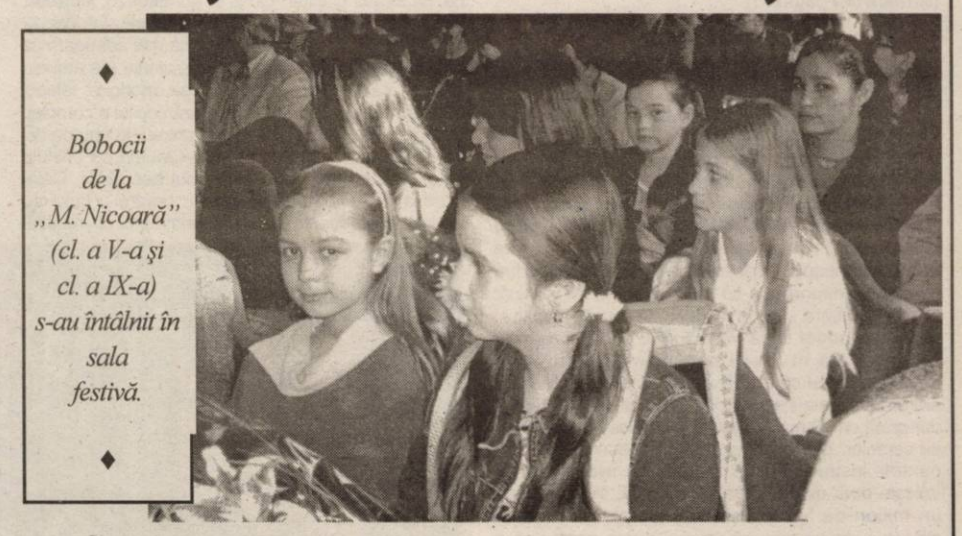

Bobocii de la „M. Nicoară" (cl. a V-a și cl. a IX-a) s-au întâlnit în sala festivă.

Miting de protest în fața Primăriei

„Dom' ministru să trăiască dintr-o leafă dăscălească"

Ieri dimineață peste 800 de angajați din învățământ au participat, în fața Palatului Administrativ, la mitingul organizat de cele două sindicate arădene: Sindicatul Liber din Învățământ și Sindicatul Democratic din Învățământ. Sindicaliștii purtau pancarte cu numele instituției pe care o reprezintă dar și sloganе la adresa guvernanților: „Dă, Doamne, la senator salariu de-ncepător 3.777.094", „Dom' ministru să trăiască dintr-o leafă dăscălească", „Dă, Doamne, la guvernanți salariu de debutanți", „Voi mâncați copane, noi roadem ciolane", „Cei mai umiliți dintre pământeni...".

La tribuna din fața Primăriei au urcat foarte mulți vorbitori: lideri de organizații sindicale, reprezentanți din toate sectoarele (preprimar, primar, gimnazial, liceal, centre școlare, cluburi sportive, personal auxiliar). Ei au arătat situația de mizerie în care se află cadrele didactice, întregul personal din școli. S-au referit și la baza materială, care este sub orice critică, la toate neajunsurile ce influențează procesul educativ.

Cei doi lideri județeni, prof. Marius Göndör (S.L.Î) și prof. Dănuț Ienășescu (S.D.Î.) au explicat participanților că s-a încercat o manipulare în urma trădării a trei federații (F.E.N., Spiru Haret și Alma Mater) care au bătut palma cu guvernanții acceptând oferta de majorare a salariilor cu încă 4 la sută (în total 30 la sută) fără a ține cont de F.S.L.Î. ce reprezintă două treimi din numărul total de membrii din învățământul românesc și care a revendicat o creștere salarială, în prima fază, de 50 la sută.

Pe toată durata mitingului sindicaliștii și-au manifestat indignarea prin huiduieli la adresa guvernanților („Rușine, rușine") și a celor care au semnat protocolul rușinos („Trădătorii, trădătorii").

Întreaga manifestare a sindicaliștilor arădeni a stat sub semnul demnității („Nu am venit să cerșim, ci să ne apărăm personalitatea noastră de dascăl") și a îndemnat la unitate („Clopoțelul sună, sindicaliștii se adună"). În cele două ore, cât a durat mitingul, printre manifestanți s-a aflat și dl. Dan Ungureanu, prefectul județului, care cu siguranță a avut ce spune șefilor de la București.

Greva a uimit școlarii

Vecinica gimnazistă se întoarce de la școală. **„Ne-am dus la școală și ne-au trimis acasă. Au spus să venim mâine. Profii sunt în față la Primărie".** La **Liceul pedagogic „Dimitrie Țichindeal"** e poarta închisă. Afișele de pe ușa de la intrarea în școală nu le poate citi nimeni din cauza guardului sindical ce-i oprește pe toți la poartă.

Clădirea e în reparații. Din stradă nu se vede c-ar lucra cineva. Să fie și muncitorii în proteste?! Orice e posibil.

S-a terminat cu greva. Păcat! Micuțele speră să se facă mâine deschiderea festivă. Dacă nu, sigur la anul!

În curtea **Liceului ind. 1 „Aurel Vlaicu"** e rânduială. Cei de aici s-au pregătit ca școala să-i întâmpine cum se cuvine pe elevi. De la doamna **director Michaela Borza** aflăm: **„Au venit toate clasele de la a IX-a până la a XII-a, la fel școala profesională, am deschis. N-a fost una oficială. Cadrele didactice au fost prezente**

La Liceul Pedagogic „D. Țichindeal" e ... grevă

„Am fost la opt în clasă dar ne-au spus să mergem acasă că e ceva grevă. Am mai venit să vedem ce s-a mai întâmplat" - ne spun patru băieți din clasa a VI-a.

Clasele întâi și a V-a au fost convocate pe ora 9, spunea o bunică, ca să-și cunoască învățătorii, diriginții, dar a venit domnul director și a spus că se amână totul pe mâine.

Ca să văd cum își vor aminti, debutanții, prima lor zi de școală, o întreb pe lasmi cum a fost la ei. **„Nici nu ne-am distrat așa tare, că ne-au dat afară. Puteam să stăm la primărie, dar așa era acolo o zăpușeală! Și doamna învățătoare. De mâine ne lasă în clădire!"**

Două fetițe dintr-a doua, fiecare însoțită de câte-o bunică purtătoare de flori, s-au gândit că poate, poate la opt fără un sfert, iar la ora opt și jumătate au pornit la miting. **Și de mâine, de la ora opt, ne reluăm activitatea. De mâine se intră la clasă, profesorii diriginți își fac orele care trebuiau făcute astăzi și în limita posibilităților vor face și ore."**

Aceeași clădire adăpostește și biroul Sindicatului Liber din Învățământul Arădean. E închis. Sunt în fața Primăriei.

În drum spre redacție, un ciopor de zâne de liceu - etalând ultimele tendințe ale modei acestei toamne - trec în pas de manechin prin centru spre a mai smulge, dacă nu aplauze, măcar admirații.

Neobișnuiți ca dascălii să-și iasă din fire, ieri dimineață, fețe de copii uimiți au dat să vadă că și asta e posibil.

La Liceul Teoretic „Vasile Goldiș"

15 septembrie - dată care marchează, an de an, reîntâlnirea dintre elevi și profesori. Deși a fost zi cu soare, începutul noului an școlar 2004-2005 a fost umbrit de protestele cadrelor didactice. Puține au fost școlile în care s-au ținut obișnuitele festivități de bun venit. Conducerea Liceului Teoretic „Vasile Goldiș" s-a gândit, în primul rând, la elevi și i-a primit așa cum se cuvine.

Festivitatea a debutat cu rugăciunea părintelui paroh **Zaharia Iova**, care a binecuvântat toată suflarea prezentă și a vorbit despre importanța întâlnirii celor trei instituții vitale ale societății: biserica, școala și familia. Directorul prestigiosului liceu arădean, doamna **Doina Cheta**, le-a urat școlarilor bun venit și mult succes în noul an de învățământ, după care a citit mesajul președintelui României, Ion Iliescu. Mesajul primului-ministru a fost transmis prin domnul **Paul Oană**, consilier în cadrul Prefecturii Arad.

La festivitate au mai participat: domnul **Gheorghe Stan**, prorector al Universității „Vasile Goldiș" din Arad, și doamna **Ramona Nicola**, președintele comitetului de părinți. Discursurile celor doi au fost mai puțin oficiale și mai aproape de sufletul copiilor.

Cei aproape 700 de elevi ai liceului - inclusiv ciclul gimnazial - vor intra la ore începând din această dimineață. Îi așteaptă săli de clasă curate, igienizate și modern mobilate. Prin programul Phare, cele trei cabinete de informatică ale școlii au fost dotate cu 45 de calculatoare performante. Lipsa sălii de sport rămâne, deocamdată, singura problemă stringentă.

În ceea ce privește protestul cadrelor didactice, doamna Cheta ne-a mărturisit că **„atâta timp cât copiii au venit la școală, nu aveam cum să-i trimitem acasă. Sunt de acord cu protestele și chiar am avut reprezentanți în fața Primăriei. Diriginții au fost liberi să aleagă dacă participă sau nu la miting. Noi am făcut deschiderea din respect pentru copii și părinți."**

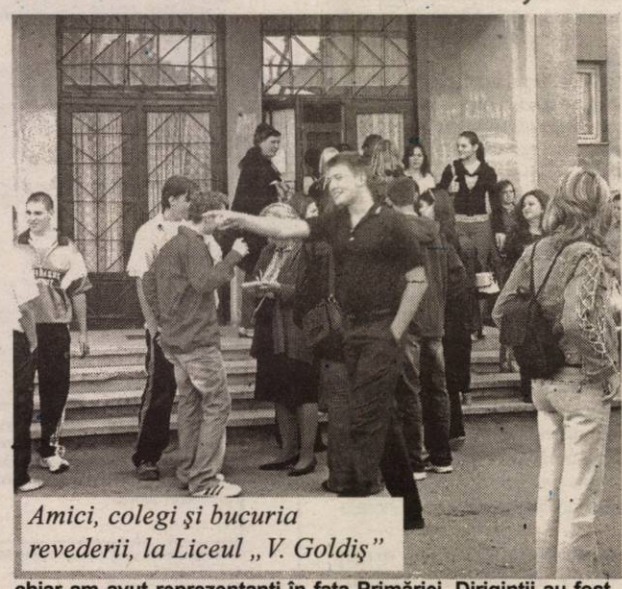

Amici, colegi și bucuria revederii, la Liceul „V. Goldiș"

șifonate, elevi și părinți derutați

Festivități la Liceul Particular nr. 1 „Vasile Goldiș"

Într-o atmosferă festivă, în prezența a peste 700 de elevi, cadre didactice și părinți a avut loc deschiderea festivă la **Liceul Particular nr. 1 „Vasile Goldiș"** din Arad.

Prezent la festivitate **prof. univ. dr. Aurel Ardelean, rectorul Universității de Vest „Vasile Goldiș"**, a apreciat în mod deosebit condițiile de studiu oferite elevilor - laboratoare de informatică, chimie, fizică, cabinete de limbi moderne - în relație directă cu oferta academică generoasă a Universității pentru absolvenții acestei instituții de învățământ preuniversitar.

Liceul funcționează pe baza autorizației de încredere 2423/2000 eliberată de MEC și are următoarele profile și specializări:

• Real - matematică-informatică • Uman - filologie • Tehnologie - economic

Forme de învățământ: zi, seral și frecvență redusă.

Din partea Comitetului de părinți a vorbit dl. Tomas Schipfer, care a cerut părinților o mobilizare mai mare pentru pregătirea elevilor și sprijinirea liceului chiar prin unele sponsorizări.

Eleva Floridor Genoveva, din cls. a XII- B, a urat un bun venit bobocilor din anul I și a promis că le va pregăti împreună cu colegii de an, un bal de excepție la Castelul Macea.

Elevii din Târnova n-au resimțit problemele din învățământ

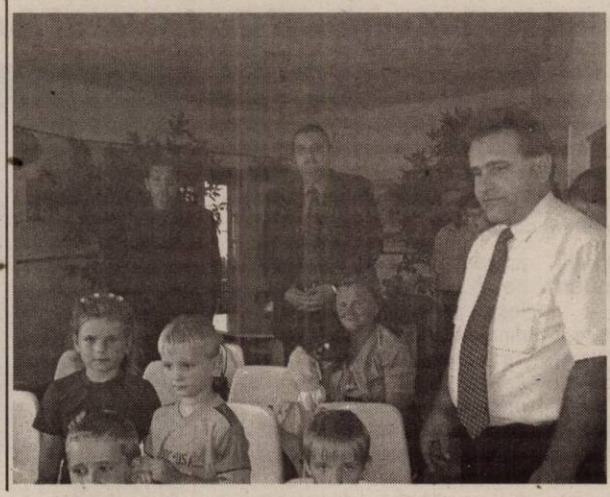

Deși o partea a cadrelor didactice și-a început anul școlar participând la un miting de protest, la Târnova copiii au fost întâmpinați așa cum se cuvine și au avut parte chiar și de o mică festivitate, la care a luat parte, pe lângă oficialitățile locale și Gavril Popescu, vicepreședintele Consiliului Județean Arad.

Chiar dacă profesorii și învățătorii afiliați la sindicatul protestatar au luat drumul municipiului, pentru a-și cere drepturile, copiii care au trecut prima dată pragul școlii au fost întâmpinați de o învățătoare „provizorie".

Gavril Popescu le-a urat copiilor un an cu rezultate cât mai bune la învățătură și și-a exprimat înțelegerea față de protestul cadrelor didactice, după părerea domniei sale, destul de prost remunerate.

A urmat o scurtă oprire la școala din Arăneag, unde învață 27 de copii într-o clădire nouă, construită din fonduri puse la dispoziție de Banca Mondială.

Data de 15 septembrie a însemnat începutul unui nou an și pentru preșcolari, care s-au întors la grădiniță, după o vacanță binemeritată. Daniel Suciu, președintele fundației „Barnaba și frații săi", din Târnova, i-a întâmpinat pe cei 35 de copii care frecventează grupa mică și grupa pregătitoare. Deși este o grădiniță privată, copiii se pot înscrie fără a plăti o taxă, beneficiind, totuși, de condiții excepționale.

Școlile din județ - la ultimele pregătiri pentru noul an de învățământ

Cu o zi înainte de începerea anului școlar, am făcut o vizită în județ pentru a verifica barometrul pregătirilor pe ultimii metri. Conducerile unităților de învățământ din teritoriu au încercat, după posibilități, să-și aștepte elevii așa cum se cuvine.

Liceul din Sebiș - cum îi stă bine unei școli cu tradiție

La Seleuș

Școala cu clasele I-VIII din Seleuș a rămas în urmă la capitolul pregătiri. Deși primarul **Gheorghe Ienciu** ne-a asigurat că mobilierul de pe coridoare va fi aranajat în clase, în timp util, ne vine greu a crede. Curățenia finală ia ceva timp. Clasa în care vor învăța bobocii este singura amenajată corespunzător. Demn de reținut este că școala a primit aviz sanitar.

La Bocsig

Școala cu clasele I-VIII din Bocsig are, de la 1 septembrie, director nou. Pe domnul **Teodor Dragoș**. La momentul vizitei noastre, acesta se afla la consfătuirea cadrelor didactice de la Sebiș. Domnul **Nicolae Bătrâna**, viceprimarul comunei, ne-a vorbit, în locul său, despre lucrările de care a beneficiat școala în timpul vacanței. Săli de clasă igienizate, teracote reparate și fațada renovată parțial (lucrările continuă). Deși s-au primit 30 de scaune noi, prin sponsorizare, primarul **Florin Ciul** consideră că **„mobilierul reprezintă cea mai stringentă problemă"**. Cei peste 100 de elevi înscriși nu vor răbda frig la iarnă, problema aprovizionarii cu lemne fiind rezolvată din timp.

La Sebiș

Liceul din Sebiș este mai mult decât pregătit pentru începerea anului școlar. Aici s-au refăcut tencuieli și au fost renovate complet grupurile sanitare. De asemenea, în patru laboratoare și în sala de ședințe, pardoselile au fost înlocuite cu plăci ceramice. **„Întreaga lucrare ne-a costat în jur de 600 de milioane. Pentru școli au fost alocate 400 de milioane, însă domnul primar Feieș ne-a ajutat și a suplimentat suma inițială. Și părinții ne-au dat o mână de ajutor, astfel că am reușit să mobilăm modern toate laboratoarele. Instalațiile sanitare și cele electrice le-am făcut din surse proprii."**, ne-a informat directorul liceului, domnul **Romulus Barbatei**.

La Archiș

În comună funcționează patru școli. Archiș, Nermiș, Bârzești și Groșeni au primit de la buget 120 de milioane de lei pentru reparații. Cu bani puțini, s-au făcut totuși lucrări de vopsitorie și igienizare. La Groșeni, grupurile sanitare au fost renovate cu gresie și faianță și s-au introdus țâșnitori și robinete pentru spălarea mâinilor. Necesarul de lemne a fost asigurat, însă teracotele sunt vechi de 20 de ani. Doamna **Hortensia Lup**, director coordonator, ne-a mărturisit că problema prioritară este încălzirea centrală. Totuși, dânsa s-a arătat mulțumită de faptul că școala a primit 532 de dolari pentru achiziționarea de cărți.

La Cermei

Grupul Școlar din Cermei își așteaptă elevii în condiții bune. Cu ajutorul primarului **Ionel Vesa**, în nouă săli de clasă a fost achiziționat mobilier nou și instalații electrice moderne. De asemenea, au fost construite alte două săli, în care se așteaptă mobilier. Directorul școlii, domnul **Virgil Lăzureanu**, ne-a spus că are ca viitoare proiecte: calculatoare pentru elevi și o sală de sport. Prin proiectul rural, Grupul Școlar a primit manuale și rechizite, iar pentru cumpărare de carte a fost alocată suma de 808 dolari.

Cermei: directorul Virgil Lăzureanu a primit pachetele cu rechizite

La Șimand

Localitate atestată prin anul 1400, Șimandul are peste 4300 de locuitori, din care 150 preșcolari și peste 500 de elevi în ciclul I-VIII.

De pregătirea copiilor se ocupă 35 de cadre didactice, care-și desfășoară activitatea în șase corpuri de clădiri cu 27 de săli de clasă.

În perioada vacanței de vară, conducerea executivă a Primăriei, alături de aceea a școlii generale, au acordat o atenție deosebită activității de igienizare, reparații interioare și exterioare, tuturor clădirilor din dotare.

O atenție deosebită s-a acordat, însă, noului local al școlii, care a fost zugrăvit în culori mai... vesele, astfel încât chiar și apropierea elevilor de școală este mai plăcută.

Primarul Constantin Moroșteș și „vicele" Minodor Anghelescu (dar nu trebuie uitată nici vechea „garnitură" a Primăriei Șimand) s-au preocupat ca lemnele pentru încălzirea sălilor de clasă să fie asigurate, s-a verificat funcționarea și repararea teracotelor.

S-au cheltuit, din bugetul Primăriei, aproape 500 de milioane de lei, sumă considerată a fi insuficientă, dar la întocmirea bugetului pentru 2005 s-a ținut seama de necesitatea alocării unei sume mai consistente, astfel ca procesul de învățământ să se desfășoare în cele mai bune condiții.

Pagini realizate de Leila Buțiu, Dana Todor, Vasile Filip, Sorina Ambruș
Foto: Viorel Musca; Ștefan Matyaș

Universitatea de Vest Vasile Goldiș Arad,
prin Colegiul Universitar Pedagogic,
str. Praporgescu nr. 1-3 Arad,
face înscrieri pentru anul I, 2004-2005, la specializările: institutor -învățământ preșcolar și institutor - învățământ primar.
Taxa anuală de școlarizare este de 200 euro.
Nu se percep taxe de înscriere sau alt fel de taxe.
Copiii cadrelor didactice care au urmat sau vor urma cursurile de perfecționare la Universitatea noastră, sunt școlarizați fără taxă.
Pentru absolvenții de liceu pedagogic, școală normală sau școală pedagogică postliceală, durata studiilor este de 2 ani, iar pentru absolvenții celorlalte licee, durata studiilor la Colegiul Universitar Pedagogic este de 3 ani.
(com. 2004)

Fundația Universitară „Vasile Goldiș" Arad
face înscrieri la
Liceul Particular nr. 1 și Școala Postliceală
la următoarele specializări: Liceu - zi, seral și frecvență redusă: matematică-informatică, filologie-lb. engleză, economic; **Școala Postliceală:** asistent de farmacie, agent vamal, asistent social, secretariat, asistent de gestiune financiar contabil, agent de turism - ghid.
Taxă promoțională: 200 euro.
Informații: str. Feleacului nr. 1, tel. 256.394; 280.373.
(3708561)

MEMBRU FONDATOR - ANAMTR - ASOCIAȚIA NAȚIONALĂ A AGENȚIILOR DE MODELE și TALENTE din ROMÂNIA

Life Magazin - Modă & LifeStyle
RCS : Duminică-ora 13,30 și Marți-ora 15,30
Cei mai tari invitați - Cele mai frumoase fete
www.primamodelsagency.com
VREI SĂ FII MODEL..?
Înscrierea este gratuită
aspect fizic plăcut , 13-24 ani
Arad : B-dul. Revoluției nr.70 (în curte înainte de BNR)
tel: 0257- 256 862 si 0257- 254862 - mobil: 0722 82 81 09
Cea mai bună pregatire în modeling si imagine
Tu alegi ce vrei să fii: model, fotomodel, hostess tv sau promoter
Prima Models Agency VĂ OFERIM URMĂTOARELE SERVICII DE IMAGINE
Prezentări de modă - Spectacole - Emisiuni tv - Fashion Catalog
Împărțit de fluturași(sampling) - Promoții - Hostess
Pregătire si promovare modele (fete si băieți)
Dacă vrei cu adevărat - POȚI -
(C-514/2004)

Sportivul săptămânii

„Aș dori să boxez în străinătate, să mă bat pe bani adevărați”

● declară pugilistul Andrei Buda - campion național de tineret al României

Săptămâna trecută, la Casa de Cultură a Sindicatelor din Arad au avut loc finalele Campionatului Național de box pentru tineret. Au participat cei mai buni pugiliști din țară, iar orașul nostru se poate mândri că are un campion național. Este vorba de Andrei Buda, la categoria 57 kg., sportiv care are dublă legitimare Box Club Arad - Steaua, pentru simplul motiv că acum este în armată. Palmaresul lui este format din trei medalii de bronz, câștigate la „Cupa României” din 2003 și 2004, pls CN de tineret din 2003, iar acum un aur, tot la CN de tineret. Performanța sa îl recomandă ca sportiv al săptămânii, iar dialogul purtat cu el, pentru dumneavoastră, îl redăm în continuare.

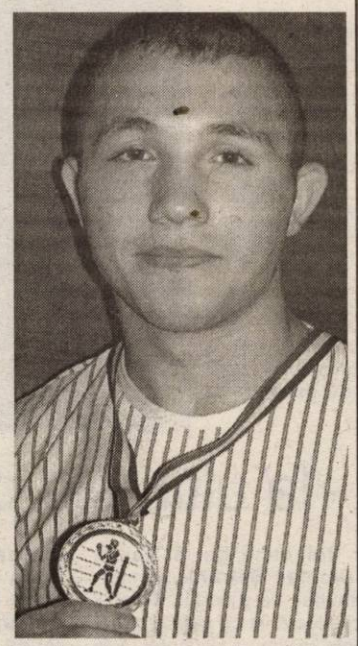

– În primul rând felicitări, Andrei! Cum a fost acolo în ring, unde s-au cărat sute de pumni?

– Toate meciurile au fost grele, dar mă așteptam la acest lucru. Dacă în finală a fost cel mai dificil joc, deoarece Marius Cioclu m-a bătut ultima dată, să știți că și semifinala cu Ene m-a întrebuințat la maximum. Acesta este un pugilist pe care greu îl bați, datorită unei tactici speciale, care nu te lasă să boxezi. În plus, a venit ca un necunoscut și outsider și i-a fost mai ușor să evolueze.

– Acum ți-ai luat revanșa în fața lui Cioclu. Ce ai simțit în momentul anunțării deciziei, care te anunța, practic, campion național?

– Vreau să vă spun că a fost un fel de revanșă, poate chiar răzbunare. Și știți de ce ? Pentru că am pierdut în fața lui Cioclu, furat de arbitri. Acum i-am arătat că - de fapt - eu sunt cel mai bun și dacă ne mai batem de zece ori tot eu o să învinș. Andrei Buda este campionul!

– Cât a durat pregătirea pentru obținerea acestui rezultat extraordinar?

– După „Centura de Aur”, s-a intrat în pregătirea finalelor de la tineret. Eu am fost bolnav și nu am reușit să mă pregătesc toată perioada. Am stat două săptămâni în casă, după care au urmat 20 de zile de cantonament, cu două antrenamente pe zi. Pregătirea a avut loc la Săftica, într-un decor oarecum sinistru, căci nu poți să faci altceva decât să te antrenezi și să te odihnești. Dar, așa se face performanță, deoarece te concentrezi doar la pregătire, nu ai altă ocupație. Toată frustarea din cantonament o arunci în sala de antrenament.

– Ce urmează în perioada imediat următoare?

– La mijlocul lunii viitoare voi participa la Campionatul Mondial Militar, la Huston, în SUA. Începând de săptămâna viitoare mă voi pregăti pentru această competiție, deoarece nu vreau să fac doar un simplu act de prezență, merg să câștig tot ce se poate câștiga. Am auzit că va fi foarte greu, dar nu mă dau bătut dinainte. Apoi, spre finalul anului va fi Campionatul Național de seniori, unde sper să câștig o medalie. Dacă nu va fi aur, mă voi bucura și de un argint. Voi avea adversari pe care i-am bătut, iar în finală l-aș putea întâlni pe Viorel Simion. Până în ultimul act nu ar trebui să am probleme, iar dacă o să mă impun ar fi extraordinar.

– La final, o întrebare mai grea. La finalul armatei rămâi la Steaua, ori vei reveni la Box Club Arad?

– Cei de la Steaua mi-au propus să rămân la ei, însă eu mă mai gândesc. Aș vrea să merg să boxez în străinătate, pentru că acolo mă bat pe bani grei, nu câteva milioane de lei din care îți poți cumpăra un trening, o pereche de adidași și poți merge apoi la un suc și o prăjitură cu prietena. Deocamdată aștept un semn de la Francisc Vaștag, pentru a intra în lotul național. Dacă intru în lot, am mai multe perspective, căci ar urma boxul adevărat. Nu vreau să vă răspund clar la această întrebare, deoarece încă nu știu ce voi face.

– Andrei, noi îți mulțumim și îți urăm mult succes în carieră!

Leo Sfâra
Foto: M. Szego

Albe și negre

La primul succes în iarbă

După 450 de minute de fotbal anost și plictisitor, cândva echipa fanion a Aradului a înregistrat primul succes în iarbă. Unul, conturat greu, în fața unui adversar inferior cu două trepte, din punct de vedere al eșaloanelor sportului rege, nu și însă ca exprimare în teren. Divizionara D, Voința Macea s-a ridicat însă în multe momente ale jocului la „înălțimea” utiștilor.

Dacă ar fi să ne luăm după cele declarate deunăzi de „păpădia” Șumudică, această izbândă va descătușa „Bătrâna Doamnă”, iar de-acum încolo vom vedea o altă față a echipei. Asta speră și tânărul tehnician Dan Cuedan, care se bucură de girul președintelui clubului, dl. Sandu Ion. Omul numărul unu de la FCM UTA a văzut o mică schimbare, în bine, în comparație cu „perioada Cigan”, una de tristă amintire. Deși prestația jucătorilor e una departe de pretențiile acestui nivel și de exigențele publicului arădean - unul, bun cunoscător al fenomenului, obișnuit cu „valuri” de succese de-a lungul istoriei - minuscule semne îmbucurătoare apar la orizont. Semne care au doar darul de a ne amăgi puțin. Fiindcă adevărul, crudul adevăr, este că UTA are nevoie de „sânge proaspăt”, iar pînă la iarnă ne vom tot chinui. Iar dacă politica și strategia clubului vor fi bine ancorate în realitate, din primăvară, „alb-roșii” se vor putea apropia din nou de rigorile Diviziei B.

Sperăm ca acest succes dulce-amar din Cupa României să nu fie unul întâmplător și să nu mai fim nevoiți să așteptăm alte 450 de minute pentru a gusta iarăși din cupa victoriei.

Daniel Scridon

Preliminariile C. E.

Doar fetele au ținut steagul sus

Echipele naționale de baschet au desfășurat ieri, la Cluj, partide contând pentru preliminariile C. E. de anul viitor. Din păcate, doar fetele pregătite de cuplul Valerian-Brănișteanu au reușit să se impună bifând, după izbândele din confruntările cu Germania (54-51) și Belgia (68-66), al treilea succes consecutiv. A fost, dar nu în urma unui meci ușor, cum ne așteptam, 72-63 (39-33) pentru reprezentativa țării noastre în disputa cu cea similară a Israelului. Sâmbătă, România va evolua în deplasare, în compania echipei Germaniei.

Băieții au debutat cu stângul, fiind învinși de Danemarca, 73-74 (38-36), în urma unui meci în care finalul a fost pe muchie de cuțit, dar trist pentru echipa noastră.

A. C.

Fotbal - Cupa României

Capăt de linie pentru Tricotaje Ineu și ACU Goldiș

După calificarea chinuită a UTA-ei în detrimentul Voinței Macea, ieri, au intrat în luptă și celelalte divizionare B arădene. Aventura celor două echipe în prezenta ediție a Cupei României a fost extrem de scurtă, în comparație cu ediția trecută când, după cum vă amintiți, Tricotaje Ineu înregistra o frumoasă performanță prin calificarea în sferturi. Acum a fost altceva...

● CS Deva - CS Tricotaje Ineu 5-3, după penalty-uri

Fără mulți titulari, formația pregătită de Roland Nagy și Petre Bunaciu s-a descurcat destul de bine pe terenul din Deva. Per ansamblu, ineuanii au dominat întrecerea și au preluat conducerea în minutul 76 prin Laza, pentru ca la faza următoare Cioară să rateze desprinderea din poziție de singur cu portarul. Precum într-un vis urât, în ultimul minut de joc, Jurcă a marcat în propria poartă, ducând meciul în prelungiri. Cum, după 120 de minute, scorul a fost egal, a urmat loteria penalty-urilor. Mai norocoase au fost gazdele, care în final s-au impus cu scorul de 5-3. Pentru Tricotaje au evoluat: Păscălău - Stângu, Seceleanu, Jurcă - Cioară, Mițiți, Țica, Ciubăncan, Fritea - Pavel, Laza, pe parcursul meciului mai intrând pe teren: R. Riviș, Șerb, Sas.

● Unirea Sânnicolaul Mare - ACU Goldiș Arad 1-0 (0-0)

Două echipe în mare suferință de puncte în campionat și-au dat întâlnire, ieri, la Sânnicolaul Mare, într-o prefață a „ciocnirii” de sâmbătă. În „interpretarea” garniturilor secunde, meciul a fost lipsit de spectaculozitate, el fiind decis de abia în minutul 83, de Postolache. Pe de-o parte, ar fi de remarcat evoluția bună a portarului Burtic, iar pe de alta, eliminarea lui Folea - alături de un fotbalist al amfitrionilor - încă din minutul 10. Noul tehnician al lui ACU Goldiș, Marcel Câmpian, a început partida cu: Burtic - Pocian, Lung, Ponta - Lingurar, Leuca, Hexan, Pașca - M. Rus, Folea - Turcaș, pe parcurs mai intrând Visan și Roșca.

Călin Mnerie

Tenis

Cupa Mirada și-a stabilit câștigătorii

În organizarea C.S. UTA și a antrenorului Ovidiu Fereștean, pe terenurile de tenis de câmp de pe malul Mureșului a fost organizată Cupa Mirada, concurs de categoria a IV-a, inclus în calendarul Federației și aflat la ediția a 3-a. Au participat, pe categorii de vârstă, 60 de copii din Arad, Timișoara, Hunedoara, Oradea, Ștei, Cugir și Alba Iulia. Tenismanii arădeni au obținut următoarele rezultate: Andrada Hai (UTA, antrenoare Magdalena Raicovici) - locul 1 la 10 ani, Niki Doncea (UTA, antrenor Ovidiu Fereștean) - locul 4, 12 ani, David Nora (Astra, antrenor Ionel Crișan) - locul 3, 10 ani, Dragoș Torge (Astra, antrenor Ionel Crișan) - locul 4, 10 ani. Primii clasați au fost recompensați cu premii în numerar, cupe și diplome, din partea sponsorului întrecerii, Mirada Construct.

Adrian Hărțău

Salbă de medalii în tirul arădean!

C.S.M. Arad PAB România a avut o comportare foarte bună la Campionatele Naționale de tir organizate în București, reprezentanții săi în probele de pistol întorcându-se cu o suită de medalii, după cum urmează: **Juniori I** - Felix Lazăr - aur la aer comprimat, Cristian Chiș - bronz la aer comprimat, Giorgiana Pintea - aur la aer comprimat; **Seniori** - echipa de pistol liber (Gheorghe Pop, Cristian Chiș, Felix Lazăr) - argint, Gheorghe Pop - argint la pistol liber, Andres Freer - bronz la pistol liber, Giorgiana Pintea - aur la aer comprimat, cu un nou record național de junioare (376+100,5 p.), echipa de pistol viteză (Marius Cenădan, Adrian Cimpoaie, Andrei Nagy) - argint. Lazăr (Gr. Școlar Forestier 5) este antrenat de Ion Vasilescu, Chiș (Lic. Vasile Goldiș) și Pintea (Col. Tehnic de Construcții și Protecția Mediului) de Gheorghe Pop, Andres Freer de Mircea Budurișan, iar Cenădan, Cimpoae (ambii Liceul cu Program Sportiv) și Nagy (Col. Tehnic de Construcții și Protecția Mediului) de către Monica Toth. Recent, conducerea clubului a achiziționat 11 pistoale costând, fiecare, 770 euro și a început ample lucrări de modernizare a poligonului din dotare.

Adrian Hărțău

Derby arădean în Divizia C

Iată că am ajuns la etapa a treia în Divizia C și la orizont a apărut primul derby între două echipe din județul nostru. Este vorba de partida de la Nădlac, unde Victoria din localitate întâlnește Frontiera Curtici. În Micălaca se dispută meciul UAV Telecom - „U” SOPO Sibiu, ambele jocuri începând la ora 17.00.

Victoria Nădlac - Frontiera Curtici

Nouă promovată în eșalonul trei al fotbalului românesc, formația gazdă a început destul de bine campionatul, cu două egaluri. Unul pe teren propriu, iar apoi în deplasarea de la Sibiu. În schimb, curticenii vin după două eșecuri în tot atâtea partide, iar faptul că înaintea campionatului au plecat mai mulți jucători confirmă faptul că strategia președintelui Liviu Brânzan este una falimentară. La Nădlac, acum toată lumea este lângă echipă și cu mult entuziasm se merge înainte.

În această situație, Victoria Nădlac pornește favorită certă și doar o minune ar face ca Frontiera să poată încurca socotelile lui Kukucska et comp. Ne bazăm pe lotul de jucători, net superior al gazdelor, iar surpriza poate veni doar de la tradiția unor jocuri între formații din același județ, când orgoliile și ambițiile sunt foarte mari.

UAV Telecom - „U” SOPO Sibiu

În mod normal, echipa antrenată de Radu George nu poate scăpa victoria. Etapa trecută, chiar nădlăcanii au făcut un rezultat bun la Sibiu, iar acum e rândul „telefoniștilor” să tragă tare. Dacă au bătut la Ocna Mureș, de ce nu ar trece și de sibieni. Totul e ca să nu se mai repete „filmul” din prima etapă, când Telecom a pierdut, confirmându-se faptul că acasă arădenii se descurcă mai greu.

Leo Sfâra

Dinamo și Steaua își încep aventura în Cupa UEFA

Astăzi, în cadrul manșei întâi al primului tur din Cupa UEFA la fotbal, Dinamo și Steaua își încep aventura întâlnind echipele Partizan Belgrad, în deplasare, respectiv ȚSKA Sofia, pe propriul teren. Meciul dinamoviștilor va fi televizat în direct de la ora 21, pe TVR 1, iar cel al Stelei de la orele 20, pe postul Antena 1.

A.H.

Administrația Finanțelor Publice Nădlac

În temeiul art. 151 alin (1) din Ordonanța Guvernului nr. 92/2003 privind Codul de procedură fiscală

SE FACE CUNOSCUT CĂ

ÎN ZIUA DE 28, LUNA SEPTEMBRIE, ORA 10,00, ANUL 2004, LA SEDIUL A.F.P. NĂDLAC STR. G. ENESCU NR. 74 SE VOR VINDE PRIN LICITAȚIE PUBLICĂ URMĂTOARELE BUNURI IMOBILE PROPRIETATE A DEBITORULUI:

S.C. ONEȘTI COM S.R.L. cu sediul în localitatea Nădlac str. I. Slavici nr. 28, cod de înregistrare fiscală R 1719528.

Licitația a III-a: bunuri imobile - Gheretă din lemn în piața oraș Nădlac, în valoare de 59.500.000 lei.

Invităm pe cei care pretind vreun drept asupra acestor bunuri să înștiințeze despre aceasta organul de executare înainte de data stabilită pentru vânzare.

Cei interesați în cumpărarea bunurilor sunt invitați să prezinte, până la termenul de vânzare sau în cazul vânzării prin licitație, până în ziua precedentă termenului de vânzare, oferta de cumpărare, urmând să se prezinte la data stabilită pentru vânzare la locul fixat în acest scop. Ofertanții sunt obligați să prezinte, în cazul vânzării prin licitație până în ziua precedentă termenului de vânzare următoarele documente conform art. 151 alin (7) din Codul de procedură fiscală: - oferta de cumpărare, dovada depunerii taxei de participare reprezentând 10% din prețul de pornire al licitației în contul 202201301719528 deschis la Trezoreria Nădlac.

INFORMAȚII LA TELEFON 474.627 SAU LA SEDIUL A.F.P. NĂDLAC.

(3708582)

Teba Industries
www.tebaindustries.com

Solicită oferte de preț pentru achiziționare de CHERESTEA DE TEI

Ofertele se vor depune la sediul firmei din Arad, Str. Patria nr. 14.

Informații suplimentare se pot obține la numărul de telefon 0257 / 280.343.

(3708584)

BANCA COMERCIALĂ CARPATICA
SUCURSALA ARAD
angajează pe bază de testare

ECONOMISTI
din promoția anului 2004

Condiții :
- studii superioare , de preferința specialitatea finanțe – bănci , asigurări
- bune abilitați de comunicare , dinamism , tenacitate
- bune cunoștiințe în domeniu financiar – bancar
- asumarea de respossabilitați și inițiativă
- capacitate de lucru în echipa și organizare eficientă
- motivati pentru realizarea unei cariere financiar – bancare

Date despre testare – susținută la sediul Sucursalei din Calea 6 Vanatori , nr. 2-4
- în data de 23.09.2004 , ora 10.00 afisare lista de participanți selectați la testul scris
- în data de 24.09.2004 , ora 16.00 testul scris (noțiuni finaciar bancare)
- în data de 28.09.2004 , ora 17.00, rezultatele testului scris (afișare)
- în data de 01.09.2004 , ora 17.00 interviul de selecție
- în data de 04.09.2004, ora 16.00, testul de engleza si operare PC
- în data de 07.10.2004, ora 16.00, rezultatele finale (afișare)

Cei interesați sunt rugați să transmită CV- ul , însoțit de scrisoarea de intenție , până la data de 22.09.2004 la fax: 252959, sau la sediul sucursalei., din Calea 6 Vanatori , nr. 2-4.

(3708583)

AGENȚII DE PUBLICITATE
ale ziarului *ADEVĂRUL* în județul ARAD

SEBIȘ Radio „21" Sebiș
- Parcul Libertății 1 A
- Tel/Fax 311.067

LIPOVA
S.C. ELCOTRANS S.R.L. Lipova
- Str. Bălcescu 16,
- Telefon 563.180 Fax 563.091
- Program 7,30-15,30

NĂDLAC „GYURIAN"
- agent publicitar Gyurian Bohuslav
- Telefon 0723.588.439
- str. Griviței Nr.76
- Program non-stop

GURAHONȚ
- Agent publicitar Alexandru Herlău
- Telefon 316.070
- Str. Gelu Ranoiu nr. 18
- Program 9,00 - 15,00

CHIȘINEU CRIȘ
Mag. S.C. VOLTA S.R.L. (lângă Piața Obor)
- Agent publicitar Vasile Balint
- Telefon 0723.357.013

SÂNTANA Bibliotecă
- Agent publicitar Al. Victoria
- Telefon 462471
- Program 8,00 - 15,00

PÂNCOTA
S.C. ELIDOR
- Agent publicitar Cristina Mihăicuța
- Telefon 466.213
- Str. T. Vladimirescu 34
- Program 8,00 - 15,00

INEU
Primăria orașului Ineu
- agent publicitar Carmen Țole
- Telefon 0744.690.446
- Program 8,00 - 15,00

VÂRFURILE - MĂGULICEA
- agent publicitar Sida Voicu
- Telefon 318.442
- Program 8,00 - 15,00

SĂVÂRȘIN nr. 386
S.C. MULTI-RD TEHNIC S.R.L. (fost Vânătorul)
- Telefon 557.489
- Program luni-vineri 8,00 - 16,00

ANUNȚURILE se primesc în regim de urgență și pot să apară în ziarul *ADEVĂRUL* de a doua zi. Telefon 280.904

ANIVERSĂRI

Azi când în buchetul vieții i se deschide prima petală de trandafir dorim scumpei noastre fetițe
PELE PAULA ANAMARIA
multă sănătate, fericire și un călduros
„LA MULȚI ANI!".
Cu dragoste te îmbrățișează părinții și bunicii. (p)

Un buchet din cele mai frumoase gânduri și urări de bine pentru fiul meu CIPRIAN din FELNAC, care azi împlinește 23 ani.
„LA MULȚI ANI!"
din partea mamei EUGENIA și bunicii. (29389)

VÂNZĂRI APARTAMENTE O CAMERĂ

Vând 5 apartamente o cameră, în casă, cu teren aferent de 1.300 mp. Telefon 0723.268.475. (29219)

Ocazie! Vând garsonieră, confort I, Micălaca, lângă Profi, parter înalt, renovată, 12.400 Euro, negociabil. Telefon 0744.531.875. (28942)

Vând apartament 1 cameră + dependințe, bl. A9, sc. C, ap, 4, Fortuna. Telefon 0722.839.336. (UTA, 1202)

Vând apartament 1 cameră, et. 3/3, str. Andrei Mureșan. Telefon 0744.568.858. (29282)

Vând garsonieră, 33 mp, et. II, decomandat, termopan, mobilat, 6 Vânători, 11.900 Euro, negociabil. Telefon 0726.465.705. (1220, UTA)

Vând garsonieră, Pecica, parter. Informații 0740.248.024. (29412)

VÂNZĂRI APARTAMENTE DOUĂ CAMERE

Vând apartament 2 camere, bucătărie mare 4/4 m, super amenajat, încălzire proprie pe gaz, garaj, în Vladimirescu, 16.500 Euro, negociabil. Telefon 0745.479.513; 262380. (29333)

Vând apartament 2 camere, Micălaca, zona 300, lângă BILLA, pe faleză, contorizat, 25.500 Eu. Telefon 210703, 0744.870.499. (29224)

Vând apartament 2 camere, decomandat, 65 mp, parter Alfa, strada principală, posibil privatizare, 23.000 Eu. Telefon 0722.226.333. (28864)

Vând apartament 2 camere, Fortuna, semidecomandat, preț 17.000 Eu. Telefon 0257-210464, 0788.466.797. (28861)

Vând apartament 2 camere, parter, Podgoria. Telefon 0257-210464, 0788.466.797. (28861)

Vând apartament 2 camere, etaj intermediar, preț 28.500 Eu, UTA. Telefon 0257-210464, 0788.466.797. (28861)

Vând apartament 2 camere, parter înalt, zona Romanilor, preț 25.000 Eu, negociabil. Telefon 0788.466.797, 0257-210464. (28861)

Vând apartament 2 camere, vedere pe mal, zona 300, etaj intermediar. Telefon 0257-210464, 0788.466.797. (28861)

Vând apartament 2 camere, la casă, zonă centrală, 100 mp, preț 21.500 Eu. Telefon 0257-210464, 0788.466.797. (28861)

Vând apartament 2 camere, decomandat, str. Lacului, parter înalt, preț 32.000 Eu. Telefon 0723.199.579. (29221)

Vând apartament 2 camere, zona Piața Avram Iancu, pretabil firmă, preț 30.500 Eu. Telefon 0740.289.295. (29242)

Vând apartament 2 camere, bucătărie, cămară, hol, baie, la casă în curte, posibil privatizare, birou, cabinet, zona Turnu de Apă. Telefon 0723.708.344. (29003)

Vând apartament la curte, Legea 112, spațios, 70 mp, vis-a-vis de Poliție, preț 20.000 Euro. Telefon 281984; 461733. (29073)

Vând 2 apartamente, Legea 112, parter, ultracentral, bun locuință, sediu, cabinet, 35.000 Euro. Telefon 213192; 0722.257.409; 0788.253.364; 0741.253.364. (29083)

Vând apartament central + demisol, 40.000 Eu, negociabil. Telefon 289544, 0740.249.544. (29114)

Vând apartament 2 camere, 67 mp, etaj intermediar, 26.500 Eu, negociabil. Telefon 289544, 0740.249.544. (29114)

Vând apartament 2 camere, cf. I, Calea Romanilor, 25.500 Eu, negociabil. Telefon 289544, 0740.249.544. (29114)

Vând apartament 2 camere, în Vlaicu, et. 1/4, 20.500 Eu, negociabil. Telefon 289544, 0740.249.544. (29114)

Vând apartament 2 camere + cameră, hol, bucătărie, baie, toaletă serviciu, scară pentru mansardă pentru 2 camere, 80 mp, terasă-colnă metal, spațiu parcare acoperit, gresie, faianță, gaz termotecă, ultracentral, cumpărat intergral RALLA, 28.500 Euro. Telefon 0722.898.543. (29272)

Vând apartament 2 camere, et. 4/4, zona Gării. Telefon 241895, orele 18-22. (29256)

Vând apartament 2 camere, et. IV, Miorița, 21.500 Euro, negociabil. Telefon 259462. (29207)

Vând apartament 2 camere, la casă, curte frumoasă, zonă ultracentrală, preț 35.000 Euro. Telefon 0724.353.437. (29316)

Vând apartament 2 camere, ultracentral, Legea 112, 60 mp, 16.000 Euro. Telefon 251992; 0723.722.297; 0744.396.233. (29398)

Vând apartament 2 camere, Vlaicu, Fortuna, etaj 3/4, 18.000 Euro, negociabil. Telefon 251992; 0723.722.297; 0744.396.233. (29398)

Vând apartament 2 camere, Vlaicu, etaj 2/4, glet, lavabil, balcon, parchet, 21.500 Euro. Telefon 251992; 0723.722.297; 0744.396.233. (29398)

VÂNZĂRI APARTAMENTE TREI CAMERE

Vând apartament Samantha, trei camere, de urcare, palier II, amenajări deosebite, mobilă occidentală. Telefon 0744.784.443; 0744.928.605. (29129)

Vând apartament 3 camere, 100 mp, decomandat, preț 27.500 Eu. Telefon 0257-210464, 0788.466.797. (28861)

Vând apartament 3 camere, etaj intermediar, zona 200 Micălaca, preț 31.000 Eu, negociabil. Telefon 0257-210464, 0788.466.797. (28861)

Vând apartament 3 camere, decomandat, vedere pe 2 părți, st - 107 mp, zona Vlaicu, preț 32.000 Eu, negociabil. Telefon 0257-210464, 0788.466.797. (28861)

Vând apartament 3 camere, decomandat, 2 băi, 2 balcoane, îmbunătățit, aer condiționat, boxă, Micalaca 200. Telefon 0745.119.778. (29105)

Vând apartament 3 camere, zona Piața Mică, et. I, frumos finisat, preț 30.500 Eu. Telefon 0740.289.295. (29242)

Vând urgent apartament 3 camere, N. Bălcescu nr. 14, ideal spațiu comercial. Telefon 0744.828.934.(29258)

Vând apartament 3 camere (schimb cu casă în Arad), 114 mp, termotecă, etaj 3, Confecții. Telefon 0741.051.562; telefon 263194, seara. (28663)

Vând apartament 3 camere, et. 5/8, 115 mp, 3 balcoane, amenajat, bloc cu încălzire centrală proprie, Vlaicu, 40.000 Eu. Telefon 289544, 0740.249.544. (29114)

Vând apartament 3 camere, et. 4, Vlaicu, aranjat, 78 mp, 26.000 Eu. Telefon 289544, 0740.249.544. (29114)

Vând apartament 3 camere, et. 3/4, Vlaicu, 24.000 Eu, negociabil. Telefon 289544, 0740.249.544. (29114)

Vând apartament 3 camere, central, et. 4/4, 30.000 Eu, negociabil. Accept credit ipotecar. Telefon 0257-280529, 0722.979.890. (29129)

Vând apartament 3 camere, ultracentral, str. T. Vladimirescu, neamenajat, semidecomandat, 32.500 Euro. Telefon 0745.520.465 sau 0257-246475. (29209)

Vând apartament 3 camere et. I, Alfa. Informații telefon 0745.301.339. (29308)

Vând apartament 3 camere, la casă, Legea 112, achitat integral, fără sarcini, lângă P-ța Mihai Viteazul, dependințe, curte comună, intrare auto, boxă, 51.000 Euro. Telefon 0257/251602; 0723.528.572. (29314)

Vând apartament trei camere, etaj 2 și garaj, zona 300, 40.000 Euro. Telefon 270837. (29338)

Vând apartament 3 camere, îmbunătățit, parter, Vladimirescu. Telefon 514585, str. Gării, bl. G-40, ap. 4. (1227, UTA)

VÂNZĂRI APARTAMENTE PATRU CAMERE

Vând apartament 4 camere, 120 mp, Vlaicu, vedere pe 2 părți. Telefon 0257-210464, 0788.466.797. (28861)

Vând apartament 5 camere, Micălaca, zona 200, 2 băi cu vană, parter, 120 mp, ideal privatizare. Telefon 0742.318.112, 0257-263301. (29136)

Vând apartament 4 camere, UTA, 127 mp, et. 3/4 + garaj, 36.500 Eu. Telefon 289544, 0740.249.544. (29114)

VÂNZĂRI CASE

Vând urgent casă nouă, Grădiște, str. I. Mureșan. Telefon 0745.634.885; 0766.673.531. (28263)

Vând în Pâncota casă cu grădină mare. Telefon 0726.014.539, 0742.218.693. (27833)

Vând casă Aradul Nou, 5 camere, gaz, apă, garaj, curte mare. Telefon 0766.722.173, 0744.899.046. (28426)

Vând casă localitatea Sâmbăteni nr. 440B, compusă: 3 camere, șpait, coridor mare, intrare mică, preț 18.000 Eu, negociabil. Telefon 0743.912.303. (28805)

Vând casă mare, renovată, în stil occidental, zonă centrală, teren 1.100 mp, Sântana, 55.000 Eu. Telefon 0722.381.765. (28889)

Vând casă Micalaca, Calea Radnei, preț 120.000 Euro. Telefon 219292. (28980)

Vând casă centrală, în Măderat, preț 8.000 Euro. Telefon 0788.467.896. (29045)

Vând conac boieresc, toate dotările, parc + livadă, 3.496 mp. Telefon 0257/287458; 0723.492.848. (29084)

Vând casă, comuna Târnova. Telefon 0740.916.887. (Ineu, 265)

Vând casă 3 camere, zona Podgoria. Telefon 0745.664.406. (29214)

Vând casă în Grădiște, 5 camere, str. Salcâmului nr. 11. Informații telefon 0257-276891, 0722.739.886. (29240)

Vând casă central, utilități, singur în curte, intrare auto. Telefon 0721.587.910 sau 228711 după ora 17. (28765)

(Continuare în pag. 12)

☛ (Urmare din pag. 11)

Vând vilă P+E+M, toate utilitățile, construit 280 mp, teren 2.000 mp, Fântânele, zona rezidențială. Telefon 0257/456322; 0726.705.274. (28655)

Vând casă Pâncota, str. Gării 8, 2.500 mp (excelent pentru firmă). Informații 0257-282086. (28425)

Vând vilă cu etaj, recent terminată + grădină 1.500 mp, Aradul Nou. Telefon 0740.137.002. (29069)

Vând casă în cartierul Alfa, lângă balastieră. Telefon 214428; 0727.122.361. (29077)

Vând vilă Romanilor, teren 288 mp, 140.000 Euro. Telefon 213192; 0722.257.409; 0788.253.364; 0741.253.364. (29083)

Vând casă + 1.300 mp teren, Curtici, alăturat 3,5 ha teren arabil, ieșire la șosea. Telefon 0745.918.262. (29089)

Vând casă în Vladimirescu, 3 camere, termotecă, început mansardă, 38.000 Eu, negociabil. Telefon 289544, 0740.249.544. (29114)

Vând vilă, construcție nouă, în Aradul Nou, Mureșel, D+P+M + piscină săpată, termopan, finisată, 600 mp. Telefon 289544, 0740.249.544. (29114)

Vând casă 4 camere, în Pârneava, 1.100 mp, încălzire proprie, 65.000 Euro, negociabil. Telefon 289544, 0740.249.544. (29114)

Vând casă în cartierul Funcționarilor, str. Alexandru Vlad 11. Telefon 0722.266.523. (27656)

Vând casă P+1, 6 camere, dependințe, termotecă, grădină, zonă deosebită. Telefon 283894, orele 20-22. 829200)

Vând casă veche, teren 1.200 mp, Sânicolaul Mic, str. Clopotului nr. 112, 18.000 Euro, negociabil. Telefon 0745.962.834; 0257/261229, seara. (29313)

Vând casă, în comuna Vârfurile, suprafață 3.000 mp, 8.800 Euro, negociabil. Telefon 0742.363.976. (29325)

Vând în Subcetate casă cu teren, 2.420 mp. Telefon 0742.032.940. (29324)

VÂNZĂRI SPAȚII

Vând sau închiriez SPAȚIU COMERCIAL MICĂLACA, bl. 603, 100 mp, vad comercial perfect, 62.000 Eu. Telefon 0722.344.621. (28788)

Vând GHERETĂ 14 mp, Piața Spitalului, vad comercial excelent. Telefon 0722.493.709, 0722.837.714. (29096)

Vând FERMĂ utilată complet PECICA-NĂDLAC, 100.000 Eu, negociabil. Telefon 289544, 0740.249.544. (29114)

Vând/închiriez CLĂDIRE, 500 mp, ideal PRODUCȚIE, DEPOZITARE, accept variante schimb. Telefon 0744.248.269. (28633)

Vând GHERETĂ, Piața Miorița, vad excelent, negociabil, la vedere. Telefon 0745.595.938. (29288)

VÂNZĂRI TERENURI

Vând 11.000 mp, zona Sere-Grădiște, 10 Eu/mp. Telefon 0744.603.850. (29243)

Vând grădină 2.098 mp, în Săvârșin (Valea Trăuașului). Telefon 218185; 0723.528.692. (28644)

Vând teren, 900 mp, cu căsuță, preț 70 Euro/mp, negociabil, str. Tabacovici nr. 31. Telefon 286545 sau 0723.452.848. (29067)

Vând loc de casă în comuna Ghioroc, 3.300 mp. Telefon 461555, 461399. (UTA, 1193)

Vând loc de casă Vlaicu, 682 mp, 50.000 Eu. Telefon 0723.388.267. (29171)

Vând loc de casă 600 mp, în Lipova, 19.000 Eu negociabil. Telefon 562465. Telefon 09771/995291 în Germania, din 3 octombrie. (29264)

Vând teren pe centură, zonă industrială, 7.600-70.000 mp, preț bun. Telefon 213192, 0722.257.409, 0788.253.364, 0741.253.364. (29083)

Vând teren intravilan, 20.000 mp și la parcele 1.000 mp - 13.500 Eu, negociabil. Telefon 0745.239.544. (29114)

Vând teren, zona UTA, teren centru Gai. Telefon 0257-251885, 0722.253.236, 0745.857.578. (29117)

Vând, în Radna, teren intravilan. Telefon 0726.204.039. (27342)

Vând teren intravilan 16.500 mp, pe Valea Mureșului, preț 1 Euro/mp.. Telefon 0721.184.114; 0723.599.169. (29293)

Vând teren extravilan, 1,66 ha, FS 50 m, centura CET. Telefon 0788.421.421; 0722.562.024. (29246)

VÂNZĂRI AUTO

Vând DACIA 1300, an 1980, culoare albă, stare bună, preț negociabil. Telefon 0257/218069; 0721.083.168.

Vând camionetă Mercedes MB 100, Diesel, înmatriculată PF, 5.900 Eu. Telefon 0788.431.443. (28915)

Vând Dacia 1310, albastru metalizat, 1995, 1.600 Eu, stare foarte bună. Telefon 241019, 0726.388.978. (28865)

Vând Opel Corsa 1,2 benzină, 1995, stare excelentă, negociabil. Telefon 0744.565.723. (29072)

Vând Daewoo Leganza 2000, full options, 7.750 Eu. Telefon 0744.568.807. (29113)

Vând Dacia 1307, dublă cabină, acoperiș fibră, an 2001, stare perfectă, 4.000 Eu. Telefon 0723.343.991. (29118)

Vând Dacia Supernova Rapsodie, an fabricație 2001, culoare bej mahon, 69.000 km, preț 3.100 Eu. Telefon 0722.601.697. (29170)

Vând autoturism Dacia 1310, an 1987, în stare bună, preț 1.000 Eu, negociabil. Telefon 256424, 0742.825.665. (29160)

Vând tractor, plug, 3 grape, localitatea Berechiu nr. 238, familia Herman. (29188)

Vând Supernova, culoare albastră, an fabricație 2002. Informații telefon 0744.477.113. (Sântana, 131)

Vând PEUGEOT 307 comandă specială - 2002, km la bord 17.000 km. Telefon 0722.645.540. (29190)

Vând Dacia 1310, an 1994, stare excelentă, preț negociabil. Telefon 0721.645.777. (29210)

Vând Dacia pick-up, 2 locuri + acoperiș fibră, 1998, stare foarte bună, 2.350 Eu. Telefon 0740.310.391. (29205)

Vând Dacia 1300, an 84, stare bună, 480 Eu. Telefon 0721.060.093. (29220)

Vând Opel Kadett, an 1980, maro, stare bună, benzină, neînmatriculat, pentru piese de schimb. Telefon 0744.556.876. (29244)

Vând Raba 16 to, ARO 243, plug PP3, tractor U650. Telefon 357905, 0744.778.454. (Criș, 398)

Vând Opel Astra 1.6 injecție, benzină, an 1993, preț 4000 Eu, negociabil. Telefon 0740.012.376. (Criș, 399)

Vând Renault 19 Chamade 1,4 benzină, stare foarte bună, an 1991, preț negociabil 3.600 Eu. Telefon 0744.555.460, 0257-276371, 240267. (UTA, 1203)

Vând Dacia papuc, 1998, izotermă, 2.500 Eu, negociabil. Telefon 254832. (UTA, 1206)

Vând tractor U650, cu plug, înmatriculat. Telefon 260208, 0742.742.948. (28800)

Vând Mercedes C180, an 1995, klimatronic, dublu airbag, proprietar, stare excepțională. Telefon 0724.249.850. (29024)

Vând combină John Deere 430, masa de 2,80m, cu echipament floarea soarelui, stare de funcționare. Telefon 0743.978.578. (29079)

Vând microbus VW Transporter, 9 locuri, înmatriculat, din 86, stare perfectă, preț 2.650 Eu, negociabil sau schimb cu papuc 5 locuri. Telefon 0745.489.918. (29097)

Vând Dacia 1310, gri carbon, din 98, bord CN, turelă, torusuri, alarmă, impecabilă, preț 2.150 Eu, negociabil. Telefon 0745.674.736. (29097)

Vând Dacia 1310, din 97, bord CN, impecabilă, preț 1.900 Eu, negociabil. Telefon 0745.489.918. (29097)

Vând tractor U650, stare de funcționare și combină C14. Telefon 0744.788.194. (29119)

Vând piese buldozer, escavatoare, Rabă. Telefon 0726.253.412. (28125)

Vând (dezmembrez) camion IFA Robur Diesel, stare bună, CIV, numere noi, semănătoare SUP 29, MET 1200. Telefon 0723.283.402. (28739)

Vând Dacia 1300, an 1977, CIV, în stare de funcționare, 650 Euro. Telefon 0257-285691. (29261)

Vând (dezmembrez) Skoda S100 cu 130 Euro. Telefon 287080; 288626. (29303)

Vând Dacia papuc 1304 Diesel, 6 luni, 10.000 km Break, gri Diamant, 28.000 km, garanție, preț avantajos. Telefon 0744.391.896. (Sebiș, 134)

Vând Dacia Papuc, 2 locuri, an fabricație 1992, stare foarte bună, cu îmbunătățiri, preț negociabil. Telefon 316219; 0740.642.868. (Gurahonț, 71)

Vând Opel Corsa, an 2001, recent înmatriculat, 980 cmc, stare și aspect impecabil, multiple îmbunătățiri, 6.900 Euro, ușor negociabil. Telefon 253284. (29343)

Vând Daewoo Cielo, roșu, 1996, motor coreean, climă, închidere centralizată, preț 3.800 Euro. Telefon 270121; 0745.656.512. (29340)

Vând ARO 243 - ANT - Andoria, 1996, Turbo Diesel, stare perfectă. Telefon 280706. (29322)

Vând tractor U651 + utilaje. Telefon 0257/536253. (29368)

Vând Mercedes ML320, înmatriculat, an 1998, lovit dreapta față, preț 10.000 Euro, negociabil. Telefon 0744.639.809. (29366)

Vând Rabă 16 tone, 5.500 Euro, negociabil. Telefon 0740.253.771; 0745.619.751. (29388)

Vând BMW 528, an 1999, full options, fără piele, impecabilă, 12.900 Euro. Telefon 0745.542.063. (29393)

Vând Espero, an 1996, benzină, geamuri electrice, climă, servo direcție, preț 3.300 Euro, negociabil. Telefon 0722.394.225. (29405)

Vând Volkswagen Vento 2, 1993. Telefon 281266. (29403)

Vând Audi 80 TD, 1.9 cmc, 1993. Telefon 0744.552.053. (29404)

Vând semănătoare păioase cu 13 rânduri. Informații telefon 0257-372082. (1222, UTA)

Vând Dacia 1310, an fabricație 1984. Telefon 272407. (29420)

VÂNZĂRI ELECTRO

Vând TELEVIZOARE COLOR, începând de la 1.500.000 lei. GARANȚIE 1 an. Telefon 287404, 0744.397.403. (28887)

Vindem CASE MARCAT FISCALE, CÂNTARE ELECTRONICE, CONSUMABILE, strada I. L. CARAGIALE nr. 22. Telefon 272727; 282829. (28279)

Vindem CASE MARCAT FISCALE, consumabile, CÂNTARE ELECTRONICE, str. Vicențiu Babeș, nr. 22 A. Telefon 211211, 281188. (c, 2044)

Vând CÂNTARE electronice și mecanice, CASE de MARCAT. Telefon 281020. (28372)

Vând TV COLOR, MAȘINĂ AUTOMATĂ DE SPĂLAT, foarte ieftin și garanție. Telefon 275277. (22023)

Vând CONGELATOR, COMBINĂ FRIGORIFICĂ și FRIGIDER, foarte ieftin și garanție. Telefon 275277. (22023)

Vând CASE MARCAT FISCALE, CÂNTARE ELECTRONICE, str. Stânjenel 6. Telefon 279702. (28218)

Vând în 2 rate TV COLOR, MAȘINI SPĂLAT AUTOMATE. Telefon 251392. (29068)

Vând frigider în stare perfectă, cu motor în garanție. Telefon 219041, 0726.104.567. (29147)

Vând ieftin TELEVIZOARE COLOR, diferite diagonale, modele plastic. Telefon 338090. (29144)

Vând frigider, congelator, ladă frig, combină frig, vitrină frig, mașină spălat automată. Telefon 210613. (29086)

Vând mașină de copiat, preț 7.500 Euro. Relații telefon 289996. (1217, UTA)

Vând calculator Pentium 4, performant, preț 300 Euro. Telefon 258845. (29341)

VÂNZĂRI DIVERSE

Vând BORHOT DE BERE pentru FURAJAREA ANIMALELOR. Telefon 0745.370.403. (28565)

Vând COTURI și BURLANE FUM - 45.000 lei/buc, PLASĂ GARD ZINCATĂ - 36.500 lei/kg; CUIE - 30.000 lei/kg; RABITZ 53.000 lei/kg; toată gama de SÂRME; ELECTROZI; , etc. Str. Vrabiei, nr. 4. Telefon 289997, 0744.289.997, 0721.474.980, www.garduri.ro (28390)

Vând OȚEL BETON OB 37 diametrul 8...12 mm, 21.500 lei/kg și PLASĂ GARD 36.500 lei/kg, str. Andrei Șaguna, nr. 69. Telefon 251706, 0745.239.555. (28390)

Vând BOLȚARI TERMOIZOLANȚI omologați, ZGURĂ și BETON. Telefon 283683; 0722.621.600; 0722.870.752. (29238)

Vând BOLȚARI TERMOIZOLANȚI, ZGURĂ, BETON calitatea I-a, 28 modele, BORDURI, PAVELE, ETC. Telefon 0745.634.885. (28262)

Vând GEAMURI TERMOPAN 150/140 și 150/215. Telefon 274339, 0742.065.177. (28860)

Vând moară grâu, stare perfectă de funcționare, teren 2.455 mp, suprafața construită 600 mp, Zărand, 55.000 Eu. Telefon 0722.381.765. (28889)

Vând grajd 400 mp, extravilan, 9 vaci cu lapte, 3 juninci gestante, iapă gestantă + mânz 4 luni, tractor U650 cu moară universală tip Azoma, stoc furaje, localitatea Cintei, 27.000 Eu. Telefon 0722.381.765. (28889)

Vând BOLȚARI TERMOIZOLANȚI executați la vibropresă, 300x250x200, 14.000 buc., MC 940.000 lei. Telefon 0257/214120; 0788.265.175. (28719)

Vând plante căpșuni. Telefon 0740.088.310. (28752)

Vând MEMBRANĂ BITUMA-TĂ POLIESTER 4,5 cu ARDEZIE, 110.000 lei/mp. Telefon 256119; 0723.273.746. (28999)

Vând COLȚARE, CANAPELE, FOTOLII, noi. Telefon 286069. (29017)

Vând convenabil BALOȚI PAIE, BALOȚI LUCERNĂ, la domiciliul clientului. Telefon 0744.633.584. (28718)

Vând masă de porumb Claas Mercator, combină Claas mercator, plug plan cu 3 trupițe. Telefon 0745.180.201. (28884)

Vând baloți lucernă. Telefon 287718. (29121)

Vând UTILAJE GERMANE pentru confecționat UȘI și FERESTRE PVC; 15.500 Eu. Telefon 0788.431.443, 256769. (28915)

Vând bibliotecă cu vitrină din furnir negru. Informații 0723.919.944. (29164)

Urgent! Vând ușă metalică, casă, nouă 210/1m, 5.500.000. Telefon 233166. (29152)

Vând disc nou, urgent. Telefon 0743.689.480. (29149)

Vând BOLȚARI pentru ZIDĂRIE din B.C.U. (similari B.C.A), dimensiuni: 35x15x50 cm, 25x20x50 cm, 10x20x50 cm, preț 1.960.000 lei/mc. Telefon 0257.276667, 0721.265.582. (29180)

Vând paie de orz și grâu. Informații telefon 0745.485.474. (Sântana, 132)

Vând tocătoare tulei. Informații localitatea Șicula nr. 229. Telefon 326219. (Ineu, 266)

Vând termotecă 12 KW, stare foarte bună, 200 Eu. Telefon 0744.427.876. (29205)

Vând (închiriez) MESE, PIAȚA SOARELUI, casă de marcat. Telefon 0721.379.673. (29213)

Vând CĂRĂMIDĂ ARSĂ, nouă, 5.000 lei/ buc, negociabil. Telefon 0742.778.641. (29236)

Vând 8 buc. FERME METALICE pentru hale industriale, deschidere 12 m lungime. Telefon 0744.793.956. (Criș, 404)

Vând FĂINĂ. Telefon 0742.879.835. (29263)

Vând TĂRÂȚE, preț negociabil. Telefon 0742.879.835. (29263)

Vând semănătoare de grâu SUP 21, marca Camazon, aproape nouă. Telefon 433024. (280, Lipova)

Vând PUI CARNE 400 gr-40.000; PUICUȚE ROSSO 4 luni-150.000. Telefon 219283, 0744.666.938. (29183)

Vindem TERMOTECI NOI, instalații încălzire complete, rate, avans zero. Telefon 0740.848.239. (28452)

Vindem PLAPUME și PERINI lavabile, la preț de producător. Telefon 280809. (28508)

Vând DEȘEU LEMN BRAD. Informații zilnic, orele 10-18, telefon 233340. (29041)

Vând garaj autorizat, zona 350 - ANL, Billa, 18 mp, 1.800 Euro, fix. Telefon 0741.051.562; 263194, seara. (28663)

Vând MATERIALE de CONSTRUCȚII. Telefon 0257/244803. (28718)

Vând loc cu ușă 80/120-2 buc.; toc cu ușă în două canate 140/210-1 buc.; toc cu ușă dublă și roletă 70/210; toc cu fereastră dublă în două canete și roletă 140/150, sticlă 6 mm, 150x60-6 buc., stare foarte bună. Telefon 338125, după ora 15. (29185)

Vând vacă și vițel pentru sacrificare. Informații localitatea Iratoș, 558. (29231)

Vând mobilă combinată completă, birou, geam 1,60 x 1,30 din demolare. Telefon 0257-285691. (29261)

Vând EUROPALEȚI și PALEȚI, pentru mărfuri. Telefon 287080; 288686. (29303)

Vând ieftin disc nou 3,2 m, negociabil. Informații telefon 323625. (1221, UTA)

Vând bibliotecă stejar (2,8 m), 6.000.000 negociabil. Telefon 273935. (1220, UTA)

Vând 40 mc PREFABRICATE tip BCA, preț 1.800.000 lei/ mc. Telefon 0722.991.169. (29308)

Vând grâu, orz, la preț convenabil, Vlaicu. Telefon 271027. (29330)

Vând bufet, sufragerie, pat extensibil și calorifere fontă. Telefon 235886. (29261)

Vând geamuri cu roletă, în 3 canate. Telefon 0745.664.889. (29260)

Vând goblene pe numărate, preț convenabil. Telefon 0257/219236. (29381)

Vând COMBINĂ COSMETICĂ și APARAT TATUAJ profesional. Informații telefon 0788.333.612; 0723.324.883. (29407)

Vând ieftin mobilă, stare bună. Informații telefon 0257-246737; 0742.970.192. (1222, UTA)

Vând mașină de spălat Siemens, an 2001, stare perfectă, 150 Euro; convector pe gaz 5KW la coș, 100 Euro; instant boiler gaz Vaillant, 60 Euro, negociabil. Telefon 0744.786.964; 348060. (1229, UTA)

CUMPĂRĂRI TERENURI, IMOBILIARE

Cumpăr garsonieră, apartament (și) cu probleme financiare, indiferent etajul, zona. Telefon 0744.542.931; 279718. (28900)

Cumpăr apartament, zona Podgoria. Telefon 0740.807.521. (29047)

☛ (Continuare în pag. 13)

(Urmare din pag. 12)

CUMPĂRĂRI AUTO

Cumpăr Dacia cu numere noi, ofer 6-17 milioane. Telefon 0742.199.780. (29125)

Cumpăr autoturism neînmatriculat Volskwagen Passat, după 1985, pentru piese schimb, ofer preț bun. Telefon 0257-273965. (Ag. UTA, 1124)

CUMPĂRĂRI DIVERSE

Cumpăr obiecte vechi, cărți, monede, bancnote, colecții mici. Telefon 257-349.811. (29307)

Cumpăr pene vechi și noi. Telefon 280990, 0745.983.893. (28568)

Cumpăr pene gâscă și fier vechi. Telefon 210480. (28826)

Cumpăr PORCI + VITE pentru SACRIFICAT. Plata pe loc. Telefon 0788.323.255. (28814)

Cumpăr PORUMB, producția 2004, cantități nelimitate, 5.800 lei/kg. Telefon 0745.264.837. (28718)

Cumpăr NAVETE, STICLE, BUTOAIE BERE. Telefon 0744.795.263. (29046)

Cumpăr calorifere fontă, ofer 25.000 lei/element. Telefon 0744.248.269. (28633)

Cumpăr VACI și PORCI pentru sacrificat. Plata pe loc. Telefon 0257-287723, Arad. (29280)

Cumpăr obiecte vechi, cărți, monede, bancnote, colecții mici. Telefon 0257/349811. (29307)

Cumpăr pene vechi și noi, preț foarte bun. Telefon 0741.689.068. (29335)

Cumpăr pene de gâscă vechi și noi. Telefon 210480. (29258)

LOCURI DE MUNCĂ

Angajez MENAJERĂ pentru MENAJ COMPLET. Cer referințe. Telefon 0723.268.475. (29219)

SOCIETATE COMERCIALĂ angajează INSTALATOR și ELECTRICIAN pentru lucrări de întreținere. Telefon 270079. (29430)

SOCIETATE COMERCIALĂ angajează LUCRĂTORI COMERCIALI, băieți și fete pentru DEPOZIT. Se oferă salar atractiv. Telefon 270079. (29430)

SOCIETATE COMERCIALĂ angajează MUNCITORI NECALIFICAȚI. Se oferă salar atractiv. Telefon 270079. (29430)

SOCIETATE COMERCIALĂ angajează TRACTORIȘTI-IFRONIȘTI cu experiență. Se oferă salar atractiv. Telefon 270079. (29430)

Angajez urgent BUCĂTAR (BUCĂTĂREASĂ) pentru FAST FOOD, zona Vlaicu; VÂNZĂTORI stradali LEGUME-FRUCTE. Telefon 0723.600.451. (29063)

Angajez CONTABIL cu experiență. Telefon 289053. (28860)

Angajăm TAPIȚERI, CROITORI PIELE, CONFECȚIONERE sau tineri în vederea calificării acestor meserii. Telefon 216577, 0723.256.112. (28868)

Angajez BRUTARI cu experiență. Informații telefon 0744.918.256, 212829. (28958)

SC MILLEFIORI SRL, Arad, Calea Zimandului, nr. 26, angajează: MUNCITORI NECALIFICAȚI pentru CONFECȚIONAT BIJUTERII și ARTICOLE DECORATIVE din STICLĂ. Interviu, 20 și 21 septembrie 2004, de la ora 9, la sediul societății. Informații suplimentare, între orele 8-16, la telefon 278404 sau 216694. (28932)

SC FIAS TRANS COM SRL angajează LĂCĂTUȘI, ZIDARI. Salar atractiv. Telefon 0257-275418; 0721.708.266; 0742.607.515. (1194, UTA)

Magazin electrocasnice angajează: ȘEF MAGAZIN; CASIER; REFERENT RATE; VÂNZĂTORI. Relații la telefon 0264/412600; marketing@rombizco.ro (28901)

TOP SECURITY, Arad, Piața Sârbească, 1, telefon 281410, 280228, angajează INGINER și TEHNICIENI pentru COMPARTIMENTUL TEHNIC. (29002)

UltraPRO Computers angajează CONSULTANT VÂNZĂRI GSM, cu experiență în vânzări. Fax: 021/2117090. Email: mariusvlad@ultrapro.ro (f. 3708562)

EURO STIL angajează MONTATORI MOBILĂ, salar atractiv + bonuri masă. Telefon 0257-270930. (29135)

Angajez PERSONAL magazin bijuterii și AGENȚI IMOBILIARI cu experiență. Telefon 280610, 0744.606.564. (29162)

CĂUTĂM TRANSPORTATORI cu camioane 10-20 t, pentru TRANSPORT ÎNGRĂȘĂMINTE. Telefon 0257-514943. (29155)

SC PANPRO SRL angajează BRUTARI-PATISERI cu experiență și VÂNZĂTOARE în brutărie-patiserie. Telefon 211210. (UTA, 1201)

SC PANPRO SRL angajează PERSONAL pentru feliat pâine. Telefon 211210. (UTA, 1201)

Angajăm CONFECȚIONERE. Oferim salar deosebit, tichete de masă, tichete cadou, abonamente transport. Telefon 206235. (29199)

Angajăm urgent FEMEI NECALIFICATE. Asigurăm transport, bonuri masă. Telefon 216740. (29239)

Angajăm ZUGRAVI, ZIDARI, INSTALATORI, salar avantajos. Telefon 0744.392.362, 0257-253140. (29245)

Angajez 2 ZIDARI, 2 INSTALATORI, 3 NECALIFICAȚI. Telefon 0745.257.109. (29246)

Angajăm BĂRBAȚI pentru lucru la înălțime. Telefon 202468 sau 0723.060.277. (29260)

HOTEL PARADIS angajează FEMEIE ajutor bucătărie. Telefon 287377. (29150)

Societatea HELIOS angajează MUNCITORI, domeniul CONSTRUCȚIILOR. Telefon 0257/255110. (29035)

TOT GSM, dealer telefonie mobilă, angajează REPREZENTANT VÂNZĂRI. Cerințe: experiență vânzări minim 1 an, contabilitate primară. CV la adresa petrocom.timisoara@ xnet.ro până la 25 septembrie. (28798)

Angajez TÂMPLAR. Informații zilnic, orele 10-18, la telefon 233340. (29041)

SOCIETATE COMERCIALĂ angajează urgent MAȘINIST (CROITOREASĂ). Telefon 219824. (29055)

ALIMENTARA DELICATESE angajează VÂNZĂTOR cu experiență, OM DE SERVICIU. Salar atractiv. Telefon 283188, 0726.227.377. (29074)

SC angajează AGENT IMOBILIAR, salar fix-procent. Telefon 213192. (29083)

FABRICĂ ÎNCĂLȚĂMINTE angajează MAȘINIȘTE, salar atractiv + bonuri de masă din prima zi lucrată. Informații telefon 338579. (29043)

SOCIETATE COMERCIALĂ angajează MUNCITORI pentru ARTIZANAT LEMN. Telefon 0257-212066. (29282)

Angajez VÂNZĂTOARE magazin alimentar, salar bun. Telefon 0743.079.880. (29293)

SOCIETATE COMERCIALĂ angajează VÂNZĂTOARE. Telefon 251250. (29305)

Angajăm: ZIDARI, FINISORI, DULGHERI, MUNCITORI NECALIFICAȚI. Telefon 0788.323.749; 0788.302.675; 0257-229089. (29300)

RESI EMBROIDERY, angajează MUNCITOARE pentru BRODAT INDUSTRIAL. Salar atractiv, bonuri de masă. Telefon 349199; 275133. (29302)

Angajez BARMANE prezentabile și frumoase, posibilitate de câștig 10-15 milioane. Telefon 0723.467.294. (29297)

SOCIETATE COMERCIALĂ vinde GHERETĂ termopan, zona Podgoria; ÎNCHIRIAZĂ magazin 105 mp, în orașul INEU; ANGAJEAZĂ VÂNZĂTOARE (liceul economic) și AGENȚI COMERCIALI produse alimentare. Telefon 0744.766.904. (29307)

Angajăm PATISER, experiență; VÂNZĂTOR FAST-FOOD, OSPĂTAR BAR. Telefon 270422; 0744.320.321. (29323)

SOCIETATE COMERCIALĂ, angajăm LĂCĂTUȘ PENSIONAR, cu contract parțial de muncă, condiții avantajoase, zona Fortuna. Telefon 0726.213.639. (29332)

Angajăm BARMAN. Informații telefon 254045, între orele 10-16. (29337)

SOCIETATE EXPERTIZĂ CONTABILĂ angajează ECONOMIST(Ă), absolvent 2004. Informații, CV telefon/fax 0745.656.512; 0257/270121. (29340)

Angajăm VÂNZĂTOARE. Telefon 250309; 0741.150.148, orele 7-10; 18-20. (29251)

Angajăm BARMANI-OSPĂTARI și OPERATORI JOCURI. Telefon 0744.474.849. (29256)

PIZZA OK, B-dul Revoluției 26-38, angajează PIZZAR și AJUTOR. Telefon 212141. (29369)

FIRMĂ ÎNCĂLȚĂMINTE angajează CROITORI PIELE, cu experiență pentru secțiile ARAD și LIPOVA. Telefon 285366. (29363)

SC ATLASSIB SRL angajează ȘEF COLOANĂ AUTO: studii superioare tehnice, experiență domeniul transporturilor auto, domiciliul Arad, împrejurimi, permis conducere, telefon; ȘOFERI AUTOCAR pentru TRANSPORT INTERNAȚIONAL: permis conducere categ. B, C, D, E, vechime 5 ani șofer, domiciliul Arad, împrejurimi, telefon; ȘOFERI MICROBUZ: permis conducere categ. B, C, D, E, vechime minim 3 ani șofer, domiciliul Arad, împrejurimi, telefon. Relații telefon 0269-224298, 0269-224101, 0269-224107, 0269-231012 int. 391, 323, orele 8-16, sau sediul Coloanei Transport Auto Arad, str. Liviu Rebreanu, nr. 95. (28822)

SC SEBIL CONSTRUCT SRL angajează ZIDARI, ZUGRAVI, MUNCITORI NECALIFICAȚI. Informații telefon 0744.451.838; 0744.646.921. (29377)

SC PARC SA ARAD, B-dul Gen. Dragalina nr. 25, angajează BARMAN-OSPĂTAR. Relații la telefon 0257/282255; 280820. (f. 3708576)

SALON de LUX, central, ÎNCHIRIAZĂ SCAUNE pentru COAFEZE, FRIZERIȚE, MANICHIURISTE, PEDICHIURISTE, COSMETICIENE, cu experiență și clientelă formată. Telefon 0727.211.084. (29387)

Angajez ELECTRICIAN AUTO. Informații telefon 286014. (29392)

SC „ROPILIN IMPEX" SRL angajează TRANȘATOR, PERSONAL ATELIER PREPARATE. Informații C-lea Bodrogului nr. 20, telefon 281266. (29402)

Angajăm TINERI calificați și necalificați pentru RECALIFICARE PRELUCRAREA MARMUREI. Telefon 272445. (29406)

SOCIETATE angajează BRUTARI cu/fără experiență pe VATRĂ. Telefon 0726.378.327. (29408)

Firmă angajează INSTALATOR ÎNCĂLZIRE și GAZ, CUPRU, HENCO, FIER. Telefon 0744.786.964. (1229, UTA)

Angajăm SPĂLĂTOR AUTO cu experiență. Salar foarte bun. Informații telefon 0744.202.417. (1228, UTA)

Angajez VÂNZĂTOARE textile-încălțăminte, absolventă liceu 2000-2004. Telefon 240405. (1223, UTA)

Căutăm FEMEIE pentru MENAJ la familie în SUEDIA. Condiții: limba engleză. Telefon 284927; 0722.519.685. (29429)

PRESTĂRI SERVICII

AUTOMATIC SERVICE, repară MAȘINI SPĂLAT AUTOMATE, domiciliu. Telefon 259146; 0744.241.398. (29046)

DAMAR repară MAȘINI SPĂLAT AUTOMATE, import, românești. Telefon 277749, 0740.869.274. (p)

SILDOR PROD
vânzări, montaj, reparații: VITRINE, CAMERE FRIGORIFICE și AER CONDIȚIONAT. Telefon service: 0257-349121; sediu: 0257-270622. (c)

Repar MAȘINI AUTOMATE, la domiciliul clientului. Telefon 241355. (28658)

Repar MAȘINI de SPĂLAT AUTOMATE, cu piese originale, la domiciliul clientului. Telefon 274600. (26995)

Executăm TOATE TIPURILE DE CONSTRUCȚII, calitate. Asigurăm materiale. Telefon 0721.583.110, 0742.070.683. (28854)

Școala de șoferi col. RUSU, B-dul Decebal nr. 18, FACE ÎNSCRIERI. Telefon 283696. (29039)

Școala șoferi „VÂRTACI" începe serie 18 SEPTEMBRIE. Telefon 246527; 0721.477.552. www.scoalavartaci.tripod.com (28564)

CURSURI de MASAJ și REFLEXOTERAPIE, diplome de stat. Telefon 252860; 0724.442.686. (28115)

Școala șoferi CARMEN ABCDE primește ÎNSCRIERI. VICTORIEI 66. Telefon 255445. (29059)

SC BATIMON SRL execută: CONSTRUCȚII industriale, case, apartamente la cheie, acoperiș, mansardări, fațade, etc. Telefon 272695, 0745.496.165. (29111)

Școala IRIMIA organizează CURSURI pentru REDUCEREA perioadei de SUSPENDARE a PERMISULUI de conducere. Telefon 286602; 0744.183.885. (28603)

Repar ieftin FRIGIDERE, CONGELATOARE, garanțial, deplasare gratuită. Telefon 380071; 0722.417.397. (29030)

Execut ZIDĂRIE, tencuială, GRESIE, FAIANȚĂ, zugrăveli lavabile, șape. Telefon 0724.794.357. (1200, UTA)

Ofer SERVICII de COAFURĂ la domiciliul clientelor. Telefon 211317. (29386)

FIRMĂ SPECIALIZATĂ execută toată gama de REPARAȚII și FINISAJE INTERIOARE și EXTERIOARE. Telefon 256842; 0726.661.015. (29394)

DIVERSE

„CATERING EXPRESS" Alimentație Publică la sediul (domiciliul) dumneavoastră. Comenzi la telefon 0257/257145 sau 0722.290.457. (c.p. 374/2004)

Caut GIRANT cu garanție IMOBILIARĂ. Ofer imediat 2.000 Euro. Telefon 0256/295147; 0722.142.652; 0743.773.987. (28898)

CITAȚII

Se citează pârâtul LUGOȘI ȘTEFAN, cu ultimul domiciliu în Vinga, 1186, județul Arad, pentru termenul din, 23 septembrie 2004, Judecătoria Arad, dos. nr. 6570/2004. (29290)

Se citează numitul WINDHAB VICHENTIE, cu ultimul domiciliu cunoscut în PE-REGU MARE, județul ARAD, în calitate de pârât în dosar civil nr. 6404/2004, aflat pe rolul Judecătoriei Arad, având ca obiect constatarea dreptului de proprietate, pentru data de 21 septembrie 2004, ora 8, camera 219, în caz de neprezentare cauza urmând a se judeca în lipsă. (29411)

TURISM

TRANSPORT PERSOANE ARAD-PARIS, microbus 8 locuri, plecare 19 septembrie. Telefon 276367. (29189)

ÎNCHIRIERI

Caut să închiriez pe termen lung casă (singur în curte), mobilată, cablu optic TV, pentru sediu firmă. Telefon 0723.695.488. (29367)

Primesc în gazdă elev de liceu, cameră separată, acces dependințe, zona UTA. Telefon 271293.

Închiriez (ofer) apartament în Micălaca, fost magazin alimentar, bloc 582. Telefon 0745.796.832; 256172. (28549)

Închiriez (ofer) casă mare pentru: birouri, cabinete, spațiu comercial, toate utilitățile, zona Gării, Avrig, nr. 36. Telefon 0745.796.832, 256172. (28549)

Închiriez HALĂ pentru DEPOZIT, 150 mp, zona UTA. Telefon 272676 sau 258233. (1192, UTA)

Închiriez apartament ultracentral, 2 camere, parter, lângă Tribunal, preț 250 Eu. Telefon 0257-348354. (29132)

Dau în chirie 7 ha teren arabil în zona Socodor-Grăniceri. Informații telefon 0257-531218. (29191)

Primesc 2 elevi în gazdă, zona Vlaicu. Telefon 272033, după ora 18. (29192)

Caut să închiriez, la casă (1-2 camere), maxim 100 mp (în Vlaicu). Telefon 0741.735.197. (UTA, 1207)

Închiriez SPAȚIU, 45 mp, intrare separată, curte 120 mp, apă, telefon, încălzire. Telefon 275920. (28937)

Ofer spre închiriere apartament 3 camere, mobilat, plata anticipat, garanție. Telefon 0741.051.562; seara 263194. (28663)

Dau în chirie SPAȚII PRODUCȚIE - DEPOZITE, acces tir, pază. Telefon 244803. (28719)

Ofer spre închiriere apartament 300 mp, 8 camere, posibil privatizare. Telefon 0744.208.040. (29070)

Închiriez apartament 2 camere, parter înalt, central, termotecă, mobilat, posibil birouri, studenți. Telefon 0257-251885, 0722.253.236. (29117)

Ofer spre închiriere una cameră și bucătărie, la curte. Telefon 274388. (29243)

Închiriez (ofer) apartament 2 camere, UTA, mobilat. Telefon 0744.126.002. (29278)

(Continuare în pag. 14)

☛ (Urmare din pag. 13)

Ofer închiriere apartament 2 și 4 camere, ultracentral. Telefon 0723.513.096. (29267)

Închiriez apartament 2 camere, ultra-modern, 150 euro/lună, 200 Euro, garanție. Telefon 0745.406.532. (29287)

Ofer pentru închiriere apartament, 50 mp, parter, încălzire gaz, B-dul Revoluției, în curte și casă 2 camere, la capătul străzii Șaguna, 120 Euro. Telefon 232559; 0722.402.188. (29277)

Primesc o fată în gazdă, ultracentral, condiții deosebite. Telefon 0257-283874. (29298)

Ofer chirie una-două camere, fete sau tineri căsătoriți, intrare separată. Telefon 276228. (29312)

Închiriez (ofer) DEPOZIT + BIROU, 150 mp. Telefon 256884; mobil 0726.128.909. (29334)

Ofer închiriere SPAȚIU pentru PANOURI PUBLICITARE pe FAȚADA și FRONTONUL BLOCULUI. Telefon 274742 sau 0726.239.541. (29321)

Caut să închiriez pivniță (minim 30 mp), zona Piața Mare. Telefon 285713. (29329)

Închiriez (ofer) garsonieră, centrală. Telefon 253358. (29365)

S.C. REȘAPARE ANVELOPE S.A., str. Câmpul Liniștei nr. 5 (lângă Vama Interior Arad), închiriază SPAȚIU amenajat pentru BIROURI. Informații telefon 289440, 289660, 0744.580.868. (29362)

Închiriem IMOBIL cu destinație SPAȚIU COMERCIAL - DEPOZIT - ATELIER, situat pe Calea Timișorii, vad comercial foarte bun, suprafață până la 650 mp, acces TIR. Informații la telefon 0745.387.368. (29396)

Ofer spre închiriere apartament 2 camere, decomandat, super, contorizat, plata anticipat pe 2 luni + garanție. Informații telefon 536800. (29415)

PIERDERI

Pierdut comunicarea C.M. ELKA 94301, seria OT 402623, nr. înregistrare 000388 al SC DARIMEX AGROPRODEX SA. O declar nulă. (29284)

Pierdut abonament de călătorie tramvai gratuit eliberat de CTP Arad pe numele Gabor Doina. Îl declar nul (29276)

Pierdut legitimație de călătorie gratuită eliberată de CTP Arad pe numele Unc Eduard Valentin. O declar nulă. (29291)

Pierdut carnet șomer, eliberat de AJOFM Arad, pe numele Kutnik Ladislau. Îl declar nul. (29315)

Pierdut cod unic înregistrare, seria F20/953/1994, eliberat de Registrul Comerțului Arad, pe numele Bogdan Mihaela Voichița. Îl declar nul. (Gurahonț, 72)

Pierdut foaie matricolă nr. 587 din 19.09.1980, eliberată de Liceul Industrial Moldova Nouă, pe numele Frențescu Monica. O declar nulă. (29336)

Pierdut asigurări de răspundere civilă auto, seriile 1260476-1260500 și chitanțier seriile 2473901-2473925, aparținând SC ASTRA ASIGURĂRI SA. Le declar nule. (29255)

Pierdut dovadă poluare cap tractor, seria AR 0A0C00209, eliberată de RAR, pentru SC Romania Combi. O declar nulă. (29257)

Pierdut autorizație nr. 018004, eliberată de ISCIR București, pe numele TRANSPECO București, coloana ARAD nr. auto B-79-TNA. O declar nulă. (29391)

✝ DECESE ✝

Cu durere în suflet anunțăm decesul, după o lungă suferință, a celui care a fost

HALLAY LADISLAU.

Înmormântarea va avea loc azi, 16 septembrie 2004, ora 14, la Cimitirul Pomenirea. Familia îndoliată.

Cu adâncă durere anunțăm încetarea din viață a iubitei noastre mamă și bunică

BARTA ELISABETA (fostă GUTI),

în vârstă de 92 ani. Înmormântarea va avea loc azi, 16 septembrie 2004, ora 13, de la Capela Cimitirului Pomenirea. Familiile îndoliate MOGA și DEHELEAN.

Cu adâncă durere, anunțăm trecerea în neființă a celui care a fost

ing. BÂRLUȚ IOAN,

soț, tată, frate, ginere și cumnat. Înmormântarea va avea loc vineri, 17 septembrie 2004, ora 13, de la Capela Cimitirului Eternitatea. Familia îndoliată.

Cu adâncă durere în suflet anunțăm decesul celui care a fost soț și tată, la numai 41 ani,

ZSERAI ATTILA.

Înmormântarea va avea loc luni, 20 septembrie 2004, în localitatea BEKESCSABA, ora 12.30, ora Ungariei, Capela LIGETI. Soția ZSERAI STELUȚA și fiul ZSERAI RAUL.

Cu adâncă durere anunțăm încetarea din viață a iubitului nostru soț, tată și bunic

KOVACS ALEXANDRU (STUPAR),

în vârstă de 83 de ani. Înmormântarea va avea loc azi, 16 septembrie 2004, ora 17, la Cimitirul din Sânmartin. Familia îndoliată.

Cu adâncă durere anunțăm încetarea din viață a celui care a fost

TURCINOV MILAN.

Înmormântarea va avea loc azi, ora 12, la Cimitirul Pomenirea.

După o boală necruțătoare, a încetat să bată inima celei care a fost devotată și iubitoare soție, mamă și bunică

SAS MĂRIUȚA din CERMEI.

Înmormântarea are loc în comuna Cermei, azi, 16 septembrie 2004, ora 12. Familia îndoliată.

✝ CONDOLEANȚE ✝

Suntem alături de colegul nostru, contabil șef RADU UNGUR, în momentele dificile ale pierderii dragei sale mame. Sincere condoleanțe familiei îndoliate. Rector LIZICA MIHUȚ.

Suntem alături de colegul nostru ec. UNGUR RADU, greu încercat de pierderea mamei dragi și transmitem sincere condoleanțe întregii familii. Personalul tehnic și administrativ al Universității „AUREL VLAICU". (29378)

Sincere condoleanțe și întreaga compasiune colegei noastre HALLAY ILDIKO la decesul tatălui. Colegii de la INSPECTORATUL în CONSTRUCȚII ARAD. (29320)

Colegii de la UNITATEA FITOSANITARĂ ARAD regretă dispariția prea timpurie a colegului

ing. BÂRLUȚ IOAN

și transmit sincere condoleanțe familiei îndoliate. (29326)

Colegii din ADMINISTRAȚIA FINANȚELOR PUBLICE ARAD sunt alături de colega VALENTINA GORONEA în greaua încercare pricinuită de decesul tatălui. Sincere condoleanțe! (29244)

Sindicatul „FINANȚE" ARAD este alături de colega VALENTINA GORONEA la suferința pricinuită de decesul tatălui. Sincere condoleanțe! (29245)

Profund îndurerați regretăm dispariția prea timpurie a colegului și prietenului nostru

ing. BÂRLUȚ IOAN.

Transmitem sincere condoleanțe și întreaga noastră compasiune soției ILEANA și fiicei RIA. Colegii de la DIRECȚIA pentru AGRICULTURĂ și DEZVOLTARE RURALĂ ARAD. (29247)

Regretăm dispariția prea timpurie a celui care a fost

ing. BÂRLUȚ IOAN,

un bun coleg și om deosebit. Suntem alături de familia îndoliată. Dumnezeu să-l odihnească în pace! Colegii de la U.A.R.Z. ARAD. (29248)

Suntem alături de familia îndoliată, la despărțirea de cel care a fost un om deosebit, șef serviciu vegetal și zootehnie

ing. BÂRLUȚ IOAN.

Sincere condoleanțe familiei! Colegii din Serviciul VEGETAL și ZOOTEHNIE. (29249)

Cu durere ne despărțim de cel care ani la rând ne-a coordonat activitatea și ne-a fost un bun coleg și prieten

ing. BÂRLUȚ IOAN.

Suntem alături de familia îndoliată! Ing. LALA RADU și ing. MAFTEI VIORICA. (29250)

Transmitem sincere condoleanțe și întreaga noastră compasiune familiei îndoliate, în clipa despărțirii de colegul nostru

ing. BÂRLUȚ IOAN.

Dumnezeu să-l odihnească în pace! Colectivul S.C.D.B. ARAD. (29254)

Suntem alături de familia îndoliată în clipele grele ale despărțirii de cel care a fost un om cu un suflet nobil

ing. BÂRLUȚ IOAN.

Sincere condoleanțe! Familia SĂLĂJEANU ERIKA și TRAIAN. (29254)

Suntem alături de familia BÂRLUȚ în momentele grele ale despărțirii de soțul și tatăl drag

ing. BÂRLUȚ IOAN.

Sincere condoleanțe transmite familia SĂPLĂCAN GHEORGHE. (29254)

Suntem alături de familia BÂRLUȚ în aceste clipe de durere ale despărțirii de iubitul lor soț și tată

ing. BÂRLUȚ IOAN.

Sincere condoleanțe! Familia RADU VASILE. (29254)

Colectivul Școlii „ARON COTRUȘ" ARAD - GRĂDIȘTE este alături de doamna HALLAY ELENA în aceste clipe grele prilejuite de pierderea soțului. Dumnezeu să îl ierte! (29373)

Sincere condoleanțe colegei noastre FLORINA PARASCHIV la decesul tatălui. Colectivul clasei a VIII-a, Școala Generală nr. 7 ARAD. (29374)

Mulțumim din suflet tuturor celor care au luat parte la durerea suferită prin pierderea celei care a fost un exemplu de bunătate și modestie, fiică, soție, mamă, bunică, soră și cumnată

ec. MARIA STOIAN.

Familia îndurerată. (29376)

PĂCURARIU MARGARETA, în numele colegilor de la S.C. CONSTAR S.A. aduce un ultim omagiu celei care le-a fost colegă mulți ani,

Ec. STOIAN MARIA. (29382)

Un gol imens ai lăsat în urma ta,

MARIA,

dragă. Rog pe bunul Dumnezeu să te binecuvinte, în Împărăția Sa. Amin. Prietena NORINA. (29383)

Cu durere în suflet ne luăm rămas bun de la bunul nostru prieten

ZSERAI ATTILA.

Dumnezeu să-l odihnească în pace! Familia PÉTERFI ÁRPAD și DANA. (29390)

Suntem alături de familia MUNTENAȘ în momentele grele prin care trece. Sincere condoleanțe! Colegii de la CASA DE CULTURĂ A SINDICATELOR ARAD. (29413)

Suntem alături de familia BÂRLUȚ în dureroasa încercare pricinuită de pierderea soțului și tatălui iubit,

ing. BÂRLUȚ IOAN.

Familia SPIAC. (29424)

Suntem alături de familia BÂRLUȚ în aceste clipe de durere pricinuite de moartea celui care a fost

ing. BÂRLUȚ IOAN.

Sincere condoleanțe! Familia BODGAN. (29425)

În amintirea celui care a fost colegul și specialistul

ing. BÂRLUȚ IOAN.

cel care a fost totdeauna alături de crescători și specialiști. Sincere condoleanțe familiei îndurerate. A.G.C.T.R. Filiala Arad. (29431)

Sincere condoleanțe și compasiune familiei celui care a fost colegul și specialistul

ing. BÂRLUȚ IOAN.

Dumnezeu să-l ierte și să-l odihnească în pace! Ferma VLADILACT. (29431)

✝ COMEMORĂRI ✝

Lacrimi, tristețe și un dor nestăvilit e ceea ce simțim la 1 an de la despărțirea de

Dr. BERCEA NICOLAE,

care a fost un om deosebit, respectat și iubit. Dumnezeu să-l odihnească în pace! Familia îndoliată: soția MARIANA, copiii ANDREEA, BEBI și SORIN, soacra ANA. (29339)

Cu inimile zdrobite de durere anunțăm că mâine, 17 septembrie, se împlinesc 4 ani, de când dragul nostru,

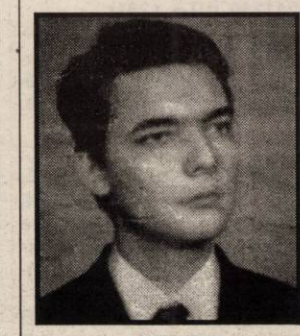

RADU,

copil bun și frumos, a plecat de lângă noi, la doar 20 de ani. Parastasul va avea loc mâine, 17 septembrie, ora 17,30, la Catedrala Ortodoxă Podgoria. Familia îndurerată. (1218, UTA)

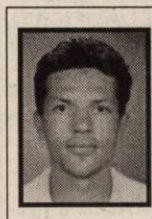

Dragul meu fiu

RADU MUSTAFA,

astăzi sunt 2 ani de când ai plecat la Dumnezeu. Doar El înțelege durerea unei mame. Te iubesc și vei rămâne veșnic viu în inima și sufletul meu. Mama MARIA, sora STELA și nepoata ALEXANDRINA.

Dragul meu, se spune că viața merge mai departe, dar nu este adevărat. Nu se poate trăi doar pe jumătate. Azi se împlinesc 2 ani de când nu te mai avem aproape,

RADU MUSTAFA,

dar ești veșnic viu în inimile noastre. Ai tăi puiuți, soția NICOLETA, fiul RAUL și soacra LIVIA.

Se împlinesc șase luni de la plecarea iubitului nostru soț, tată, frate, cumnat și unchi

MARȘIEU PAVEL.

Parastasul va avea loc sâmbătă, 18 septembrie, ora 11, la Cimitirul Eternitatea. Dragostea și neuitarea îți vor însoți veșnic amintirea. Soția și fiul. (29399)

✝ SERVICII FUNERARE ✝

IN MEMORIAM "KUKI"

SERVICII FUNERARE COMPLETE

Str. M Eminescu Nr.4 în curte

Tel: 211.929 - 0723.343.964

MAGAZIN DESCHIS LA ORICE ORĂ

OFERĂ:

■ **SICRIE** 10 modele de la 900.000 - 3.400.000

■ **SICRIE LUX** 6 modele de la 3.600.000-22.500.000

Mănere. Șuruburi, prosoape, lumânări, colaci și colivă

■ **LENJERIE** 10 modele de la 350.000 - 2.000.000

Apelând la serviciile noastre (spălat, îmbrăcat, formolizat și transport)

BENEFICIAȚI DE **20%** REDUCERE LA SICRIU

GRATUIT Transportul sicriului la domiciliu

Transport Intern și Internațional

Se poate plăti și după ridicarea ajutorului de înmormântare

RO STYL COMPANY

SERVICII FUNERARE COMPLETE

Magazin deschis și noaptea

ARAD STR. M. EMINESCU 22 peste drum de ARTEX

Tel. 214.422, 0744.690.121

ACCESORII FUNERARE

Pentru că suntem producători de sicrie nu simpli comercianți, PUTEM FACE O REDUCERE REALĂ de 40% LA SICRIU, clienților care fac toate serviciile cu firma.

PLATA ȘI DUPĂ ÎNCASAREA AJUTORULUI DE ÎNMORMÂNTARE.

TRANSPORT intern și internațional.

MATROS 2000

Oferă până la 16 % reducere la PARCHET LAMINAT

si FOLIA IZOLANTĂ 3 MM GRATIS

ARAD, Calea A. Vlaicu nr. 28-32
Tel: 0257-349.888, 0744.755.786
lângă stadionul UTA

(c.679/2003)

Pentru întocmirea corectă a ediției 2004 a
TOPULUI FIRMELOR

Camera de Comerț, Industrie și Agricultură a Județului Arad

ROAGĂ AGENȚII ECONOMICI care au implementat un **sistem propriu de conducere și asigurare a calității** sau **produse cu marcaj CE**, dovedite printr-un **certificat** acordat de un organism de certificare, să transmită copii ale certificatelor la Departamentul Economie Internă - Externă prin poștă sau fax 208835, 253200, până la data de **21.09.2004**.

Deținerea unor astfel de certificate conduce la acordarea unui **bonus de 10 % la punctajul total obținut de firmă.** (c.75/2004)

Primăria orașului Nădlac și s.c. APOTERM Nădlac s.a.

ANUNȚĂ

OPRIREA FURNIZĂRII APEI RECI ÎN ORAȘ

ÎN DATA DE 19.09.2004 ORELE 22,00
PÂNĂ ÎN DATA DE 20.09.2004 ORELE 20,00

datorită unor lucrări de reparații la rețeaua principală de alimentare a orașului Nădlac.

RUGĂM PE ACEASTĂ CALE POPULAȚIA și AGENȚII ECONOMICI să-și asigure rezerva de apă pe această perioadă.

Primar, Ciceac Vasile *Director, Tosetchi Andrei* (3708578)

CTP ARAD

s.c. COMPANIA DE TRANSPORT PUBLIC s.a.
cu sediul în Arad, Calea Victoriei nr. 35 B - 37,
telefon: 0257-338.597.

ANGAJEAZĂ ȘOFERI AUTOBUZ

CONDIȚII:
- domiciliul stabil în municipiul Arad
- stagiul militar satisfăcut
- fără desfaceri disciplinare în carnetul de muncă
- posesor de permis de conducere categoria B, C, D, și E

ORGANIZEAZĂ CURS DE CALIFICARE în meseria de vatman cu durata de 6 luni

CONDIȚII DE ÎNSCRIERE:
- absolvenți/absolvente de liceu sau școală profesională
- domiciliul stabil în municipiul Arad
- stagiul militar satisfăcut
- fără desfaceri disciplinare în carnetul de muncă
- vârsta minimă: 21 ani

SE OFERĂ:
- pachet salarial atractiv
- condiții de muncă optime
- tichete de masă

CEI INTERESAȚI se vor prezenta la sediul S.C. C.T.P. S.A. - Serviciul Resurse Umane, până la data de 15.10.2004, având asupra lor următoarele acte: ■ *buletin de identitate* ■ *livret militar* ■ *carnet de muncă* ■ *diploma de studii (original și copie xerox)*

Informații suplimentare se pot obține la sediul societății - Serviciul Resurse Umane. (c. 481/2004)

Anunț de achiziție publică prin procedura „LICITAȚIE DESCHISĂ FĂRĂ PRESELECȚIE"

Penitenciarul de Maximă Siguranță Arad

INTENȚIONEAZĂ SĂ ACHIZIȚIONEZE, prin procedura **„Licitație deschisă fără preselecție"** următoarele produse:

Cod CPSA	Denumirea produsului	Cantitatea	Perioada de livrare	Data de depunere a ofertelor	Data deschiderii ofertelor
0113.10	CARTOFI DE TOAMNĂ PENTRU CONSUM	180.000 kg	până la 20.12.2004	27.09.2004 ora 14,00	28.09.2004 ora 10,00
1571.10	FURAJ COMBINAT PENTRU GĂINI	5.000 kg	până la 20.12.2004	27.09.2004 ora 14,00	28.09.2004 ora 12,00

Documentele pentru achiziție se pot procura de la sediul Penitenciarului de Maximă Siguranță Arad, Calea 6 Vânători, FN, începând cu data de 15.09.2004.

COSTUL DOCUMENTAȚIEI ESTE 150.000 LEI.

COMANDANTUL PENITENCIARULUI ARAD
COLONEL
ALEXANDRU IULIAN

LOCȚIITOR CDT.PT. LOGISTICĂ
CĂPITAN
UGRON MARIUS

S.C.
ROMFILMS
S.R.L. Arad

Producătorul foliei termocontractibile

Angajează:

Operator mase plastice

Responsabilități:
- atitudine pozitivă privind asimilarea și deprinderea cunoștințelor și procedurilor;
- operarea pe mașini de produs folie;
- manipularea produselor finite și a materialelor.

Cerințe:
- studii medii;
- cunoștințe operare calculator;
- seriozitate, dinamism.

Avantaje: limba engleză, experiență în domeniul electromecanic.

SE OFERĂ SALARIU ATRACTIV.

Interviurile vor avea loc în data de 24.09.2004.

CV-urile se pot depune la sediul firmei din **str. Nicolaus Lenau nr. 17,** Arad
tel/fax: 0257-278.400; 288.510
e-mail: **romfilms@arad.ro**
până la data de **22.09.2004**.

(3708577)

Restaurantul
Clubul Presei
Bd. Revoluției nr. 81
Tel: 0257/280.989 0722.639.554

Organizează
nunți botezuri mese festive

CELE MAI avantajoase prețuri DIN ARAD!

SOCIETATE COMERCIALA

INCHIRIEM:

BIROURI ULTRACENTRALE, ZONA COMPLEX COMERCIAL

DOTARE:climatizare, telefon, internet.
SUPRAFETE VARIABILE

TELEFON:0744 557 092

(C.A.397/2004)

LNB ROMANIA

PRODUSE PENTRU FURAJAREA ANIMALELOR

- premixuri, concentrate, nutreț combinat
- înlocuitori de lapte pentru viței și purcei
- furaj pentru păstrăvi
- făină de pește, șroturi, aditivi

(c.3/2004)

DEALER AUTORIZAT
S.C. CORNEX SRL

str.Liviu Rebreanu, nr.54,Arad tel/fax: 0257/253589

Sediul central Sibiu tel: 0269-213380, fax: 0269-218515

S.C TRANSDARA S.A ARAD

ANGAJEAZA

INGINERI
- studii superioare specialitatea TCM, mecanica sau autovehicule rutiere, promotia 2004;
- domiciliul in Arad sau loc.limitrofe, telefon;
- permis conducere;
- cunostinte operare PC;

1SOFER AUTOBUZ
- vechime ca sofer minim 5 ani;
- permis conducere ctg.B,C,E,D;
- domiciliul in Nadlac, telefon;

FEMEIE DE SERVICIU
- harnica,disponibilitate la program in ture;
- fara desfaceri disciplinare ale CM;
- domiciliul in Arad, telefon;

SOFERI TIR
- vechime ca sofer minim 5 ani;
- permis conducere ctg.B,C,E;
- domiciliul in Arad sau loc.limitrofe, telefon;

RELATII:la sediul firmei din Arad,str.Liviu Rebreanu nr.95 sau tel.:256.308, 256.309

(C.A.397/2004)

---

electrica s.a.

Prevederi legale asupra racordării de noi utilizatori la rețelele electrice de interes public

LEGEA 318/2003, LEGEA ENERGIEI ELECTRICE, crează cadrul de reglementare pentru desfășurarea activităților în sectorul energetic, în condiții de securitate și la standarde de calitate.

În conformitate cu aceasta, „Cheltuielile pentru modificarea instalațiilor de distribuție a energiei electrice, ca urmare a racordării de noi utilizatori sau a schimbării caracteristicilor energetice inițiale ale utilizatorilor existenți, inclusiv pentru eliberarea unor amplasamente, sunt suportate integral de cel care a generat modificarea."

În temeiul Legii Energiei Electrice a fost aprobat prin Hotărâre de Guvern **HGR 867/2003 Regulamentul privind racordarea utilizatorilor la rețelele electrice de distribuție publică.**

Aceasta reglementează etapele și procedurile necesare pentru asigurarea accesului nediscriminatoriu al utilizatorilor la rețelele electrice de interes public.

Conform art. 8 din Regulament, operatorii de rețea emit, la cerere, avize tehnice de racordare pentru obiectivele **din zona în care dețin rețeaua**, conform licenței.

În vederea racordării la rețeaua electrică în conformitate cu HGR 867/2003, utilizatorii achită operatorului de rețea **un tarif de racordare** stabilit în baza unei metodologii aprobate de **Autoritatea Națională de Reglementare în domeniul Energiei**.

Pentru realizarea racordării se parcurg următoarele etape:

1. Depunerea de către utilizator a cererii de emitere a avizului tehnic de racordare, împreună cu documentele anexate cererii prevăzute în Regulament.

2. După ce solicitarea a fost analizată, în cazul în care documentația este completă și pe baza unui studiu de soluție (elaborat pe cheltuiala solicitantului) sau a unei fișe de soluție, se emite Avizul tehnic de racordare, care cuprinde posibilitățile și condițiile de racordare la rețeaua electrică, pentru satisfacerea cerințelor utilizatorului, precizate la solicitarea avizului, precum și a tarifului pe care solicitantul trebuie să îl achite în vederea racordării.

Pentru utilizatorii racordați la rețelele de distribuție de medie și joasă tensiune, acest tarif are trei componente (T = A+B+C).

A. Componenta corespunzătoare rezervării de capacitate în rețeaua din amonte de punctul de racordare;
B. Componenta corespunzătoare lucrărilor pentru realizarea instalației de racordare;
C. Componenta corespunzătoare recepției lucrărilor și punerii sub tensiune a instalațiilor de utilizare;

3. Pasul următor este reprezentat de încheierea unui contract de racordare care stabilește obligațiile operatorului de rețea și ale utilizatorului privind livrarea puterii cerute. În termen de 5 zile, utilizatorul este obligat să achite tariful de racordare pentru ca după elaborarea documentației de execuție să se încheie contractul de execuție, pe baza ofertei antreprenorului atestat.

Toate avizele și acordurile necesare derulării lucrărilor cad în sarcina utilizatorului. Există și posibilitatea încredințării directe a execuției lucrărilor necesare unui constructor atestat în condițiile legii.

4. În final are loc recepția lucrărilor, încheierea contractului de furnizare a energiei electrice și punerea sub tensiune a instalației de utilizare.

În baza reglementărilor de mai sus, Autoritatea Națională de Reglementare în domeniul Energiei a emis următoarele REGLEMENTĂRI referitoare la modul de lucru PRIVIND ACCESUL LA REȚEAUA ELECTRICĂ DE DISTRIBUȚIE:

- **Ordinul 29/2003** al ANRE privind aprobarea Metodologiei de stabilire a tarifelor de racordare a utilizatorulor la rețelele electrice de distribuție de medie și joasă tensiune;
- **Ordinul 27/2003** al ANRE privind Aprobarea tarifelor de emitere a avizelor de amplasament și a avizelor tehnice de racordare
- **Ordinul 15/2004** al ANRE pentru aprobarea Tarifelor și indicilor specifici utilizați la stabilirea tarifelor de racordare a utilizatorilor la rețelele electrice de medie și joasă tensiune.

Director, ing. Eugen Crișan

(3708585)

FERESTRE şi UŞI PVC cu GEAM TERMOPAN – PROFIL ACTUAL AUSTRIA

CALITATE AUSTRIACĂ !
LEMN STRATIFICAT CU GEAM TERMOPAN

FERONERIE AUSTRIA !
Plata în RATE !

s.c. **PLASTOTHERM** s.r.l. **Arad**
Str. L. Blaga, nr. 23. Tel./Fax. 0257.211.272; 0722.677.100
(c.561/2004)

Magazinele BENDEA

vă oferă
toată gama de instalaţii sanitare, materiale de construcţii, scule, materiale pentru amenajări interioare

ARAD
B-DUL REVOLUŢIEI nr. 26-38 telefon 231.853
STR. PĂDURII telefon 228.966
STR. L. REBREANU nr. 68 telefon 250.905

aparate de aer condiţionat la preţ foarte avantajos plata şi în rate.

NOU!!! JALUZELE verticale şi orizontale
PRODUSE ELECTROCASNICE
cuptoare cu microunde
maşini de spălat
televizoare
frigidere
aragaze
hote

Vindem aparate aer condiţionat la cele mai mici preţuri

Vindem sârmă pentru balotat telefon 228.966

Toate produsele comercializate cu plata în 60 rate lunare
Fără avans
Fără girant
Transport gratuit
(c. 752/2003)

s.c. **EXCLUSIV AL-PLAST** s.r.l.

Garantia calităţii cu:

Tâmplărie din PVC realizată din profile cu 3, 4 sau 5 camere

REHAU *Calitate germană!*
(c.427/2004)

Feronerie: **ROTO şi Siegenia**

Geamuri TERMOPAN LOWE sau FLOAT

ARAD, Str. Prutului nr. 2
(colţ cu Str. Radnei)
Tel/Fax: 0257/ 210.280 0723.611.936

s.c. *Astra Asigurări - Direcţia Asigurări de Viaţă*
ORGANIZEAZĂ TRAINING FORMARE *începând cu data de 16.08.2004.*

• consultanţi asigurări de viaţă
Durata trainingului este de trei zile între orele 16,30-19,30.

• unit manageri
La absolvirea cursului se eliberează diplome - formare consultanţi.

CV-urile se depun personal la sediul societăţii Arad, Bd. Iuliu Maniu Bl. 26, până la data de 18.09.2004.

Informaţii suplimentare la tel. 338.610; 251.636.
(3708575)

SOCIETATE COMERCIALĂ
ANGAJEAZĂ
pe perioadă determinată de
3 luni
(cu contract de muncă 8 ore)

CONTABIL
cu sau fără studii superioare
(cu experienţă minimă productie)

CV-ul si **scrisoarea de intentie** se vor trimite prin **fax 0257/25.22.53.**

Vor fi contactate doar persoanele selectionate.
(0787908)

CAMERA DE COMERŢ ARAD
Organizează următoarele cursuri:

- Contabilitate postliceal;
- Operator calculator (Windows, Word, Excel);
- Contabilitate şi aplicaţii pe calculator;
- Declarant vamal;
- Limbi străine (engleză, italiană, franceză, germană, spaniolă);
- Iniţiere în activitatea de resurse umane (inclus şi dezbateri asupra Codului Muncii);
- Vânzător.

Informaţii suplimentare la sediul Camerei de Comerţ
Arad, str. Cloşca nr. 5, camera 2, parter
Tel.: 20.88.07; 20.88.08
(c. 75/2004)

Magazinul mobilă COROMO
importuri noi din Germania şi Olanda

VINDE
holuri piele extensibile, măsuţe hol, camere tineret, dormitoare, mobilă mică, birouri etc.
REDUCERE 20% LA MOBILIER MIC.

Micălaca, în spatele magazinului Profi şi al Pieţii Soarelui (lângă CEC)
(0787651)

ÎNCHIRIEM

Aradul Nou str. Bicaz nr. 1-5 tel. 0257-288.803
- hală producţie 1000 mp
- hală producţie 480 mp
- hală producţie 206 mp

Calea 6 Vânători nr. 55 tel. 0257 - 289.083
- hală cu rampă acces cale ferată 200 mp
- depozite 233 mp x 2 buc - etaj II
- depozite 233 mp x 2 buc - etaj III

Piaţa UTA:
- birouri 95 mp
- hală depozitare 108mp

Sere - Grădiste: hală 180 mp, etaj I
Lipova: spaţii comerciale: 160, 147 şi 170 mp zona Intim

Relaţii tel: 0722-253.173; 0257 - 270.540.
(c. 790/2004)

Vindem en-gros hârtie albă de ziar
(în role mici)
pentru ambalaj.

Preţ avantajos,negociabil în funcţie de cantitate.

INFORMAŢII LA redacţia „Adevărul" B-dul Revoluţiei nr. 81 sau la telefon 281.797 zilnic între orele 8-16.

ALPIN c

ECHIPAMENTE DE PROTECŢIE şi LUCRU
• mănuşi protecţie • ochelari • căşti protecţie şi viziere • antifoane • aparate de respiraţie Dräger • costume speciale • material de avertizare şi delimitare • centuri de siguranţă şi accesorii • truse prim ajutor - truse A.D.R. • stingătoare • îmbrăcăminte impermeabilă • încălţăminte de siguranţă • echipament de protecţie electroizolant • echipament de lucru • echipament sport • echipament militar • consultanţă.

Str. VASILE ALECSANDRI nr. 9
tel.: 0257 - 214.620, tel/fax: 0257 - 284.736
mobil: 0744.774.502, 0723.285.350
e-mail: office@alpin - c.ro
www.alpin-c.ro
(c. 67/2004)

NOU
- PRODUCŢIE TRICOURI
- IMPRIMĂRI TEXTILE
- LUCRĂRI GRAFICĂ INDUSTRIALĂ

SANPAOLO IMI BANK ROMANIA
CREDITE IMOBILIARE
- perioada creditare până la 20 de ani -
Dobânda:
- credite în valută: de la 7 % pe an -
- credite în LEI: de la 25% pe an -
Informații suplimentare
ARAD, B-dul Revoluției, nr. 88
TELEFON.: 284.888; FAX: 285.202

ADEVĂRUL
Cotidian independent Arad

ARIS-SA
Partenerul întreprinzătorilor care se respectă
s.c. ARIS s.a. Arad
Calea Victoriei 33-35
Fax: 250.675
Tel: 256.488 257.337

Anul XVI, nr. 4319
20 pagini + programe TV
VINERI, 17 SEPTEMBRIE 2004
6.000 lei
adevarul@arad.ro; adv.pub@arad.ro
http://adevarul.arad.ro
Publicație auditată de BRAT
Tiraj mediu zilnic vândut: 27 845

Alianța PNL-PD promite...

Mircea Dorgoșan

La vremea constituirii ei, acum câteva luni de zile, Alianța PNL-PD promisese un program spectaculos și inedit de scoatere a României din situația de sărăcie în care se află, program care însă a tot întârziat să apară. Aceasta dacă nu avem în vedere obsedanta lozincă pe care Theodor Stolojan n-a obosit s-o tot rostească, cea cu așa-zisa toleranță zero la corupție. O idee generoasă, bună de pus în ramă, dar nu știu cine și câți cred în posibilitatea realizării ei. Poate doar autorul ei, deși sfânt să fii - ori Theodor Stolojan este departe de așa ceva - și tot n-o să poți să stârpești definitiv corupția din jurul tău. De ce? O știe toată lumea, inclusiv liderul PNL: pentru că atâta vreme cât vor exista partide politice va exista și clientelă politică, clientelă care susține material partidul îndeosebi sau mai ales în campaniile electorale, dar nu numai. Clientelă - ***a se citi agenți economici de toate felurile și de toate calibrele - care, normal că după ce partidul susținut a ajuns la putere, își cere drepturile.*** Respectiv returnarea banilor avansați, returnare care îmbracă cele mai subtile forme: de la amânarea sau chiar ștergerea unor datorii către stat până la punerea unui cuvânt bun acolo unde trebuie și când trebuie. Că doar oameni suntem, nu?

Iar ceea ce s-a întâmplat de patru ani de zile, de când PSD-ul este la putere ilustrează cum nu se poate mai bine acest adevăr. Adevăr pe care nu vedem cum dl. Stolojan va putea să-l schimbe radical așa cum tot promite. Poate doar dacă va aduce la guvernare creaturi de pe altă planetă, deși mă îndoiesc că și acelea vor rezista mai mult de o săptămână corupției din România! Ceea ce nu înseamnă însă - așa cum spuneam și cu alt prilej - că trebuie să stăm cu brațele încrucișate, că nu trebuie să facem ceva. ***Nu, și viitorul guvern va fi obligat să taie în carne vie pentru a stârpi cât de cât valul de trafic de influență și de măruntă, dar tot mai generalizată mituială, care se înregistrează în România.***

(Continuare în pagina 6)

Situație tensionată la Agrișu Mare

30 de familii și-au retras copiii de la școală din cauza unui profesor!

Școala unde a profesat Onuț Berar

Nu mai puțin de 30 de familii din Agrișul Mare au refuzat să-și trimită copiii la școală din cauza unui profesor acuzat în trecut de pedofilie. După un proces cu elevii, care l-au acuzat pe profesor de un comportament cel puțin ciudat, profesorul de biologie, Onuț Berar, a fost condamnat - cu suspendarea executării pedepsei - de către Judecătoria din Ineu. Timpul a trecut iar profesorul, care în 2001 era și directorul Școlii Generale Agriș, a fost reabilitat. Printr-o hotărâre lipsită de diplomație el a primit catedră tot în satul în care oamenii cred că s-a făcut de râs. Părinții elevilor sunt revoltați și nu concep ca tinerii copii să primească educație de la cel asupra căruia planau grave bănuieli și care între timp a mai suferit și o condamnare.

Mărturia unui fost elev: „Se dezbrăcase și mi-a cerut și mie să fac același lucru!"

Probabil că cititorii noștri își mai amintesc de cazul care a zguduit Agrișul Mare - cel al profesorului care era acuzat de către propriii săi elevi că le-a făcut avansuri și le-a arătat, în timpul orelor de curs, reviste cu imagini pornografice. **„A încercat să mă pipăie, dar nu i-am dat voie. Ne ducea în clasă multe reviste porno și un pix cu imagini obscene"**, declara un tânăr de 21 de ani care i-a fost elev. Altul, de 19 ani la acea dată, a dezvăluit redactorului ziarului nostru un alt incident mult mai șocant: **„Eram în clasa a șaptea. Profesorul venea lângă mine, în bancă, și încerca să-mi atingă locurile intime! Odată m-a chemat la el în casă să-l ajut la ceva. Am intrat într-o cameră și a închis ușa cu cheia.**

Olimpiu Bulzan

(Continuare în pagina 4)

INTERNEXT
Acces liber fără parolă !
Trafic NELIMITAT !
891234
TARIFE FĂRĂ TVA :
8 - 20 .....3,52 eurocenti / min.
20 - 8 .....1,98 eurocenti / min.
Info : 0257-285353; www.inext.ro
(c. 359/2004)

În Arad

Peste șapte mii de asigurați rămân fără medic?!

Peste șapte mii de asigurați din cartierele Aradul Nou, Mureșel și Subcetate sunt pe cale de a rămâne fără un medic de familie în cartier. Asta pentru că imobilul în care funcționează cabinetele medicale ale celor patru medici de familie care activează în zonă este pe punctul de a fi retrocedat vechilor proprietari.

Povestea dispensarului medical din Calea Timișoarei nr. 71 începe în urmă cu 50 de ani când imobilul a fost naționalizat și a primit actuala destinație. Peste ani, vechiul dispensar a fost transformat în cabinete medicale individuale constituite pe numele a patru medici: Lotte Anghel, Eva Mladin, Dușan Tomici, Felicia Fechete. În acest timp, imobilul, inițial în proprietatea statului și în administrarea Spitalului Județean a fost preluat în anul 2003 în administrarea Consiliului Județean, figurând în domeniul public al statului.

Madiana Popescu
Foto: Viorel Musca

(Continuare în pagina 5)

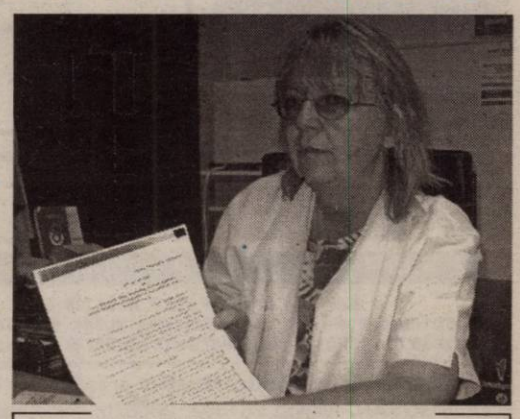

Dr. Lotte Anghel - unul dintre medicii amenințați cu evacuarea

Invitație la cabaret

Astă-seară, pe scena Teatrului de Stat Arad

„Confetti, confetti" - un spectacol semnat Alexandra Gandi

Amănunte în pagina 7

INTERNATIONAL FORUM
STR. MARASESTI, NR. 4
DIN 13 SEPTEMBRIE
CURSURI DE LIMBI MODERNE
ENGLEZĂ, ITALIANĂ, GERMANĂ, FRANCEZĂ
EXAMENE CAMBRIDGE (FCE, CAE)
CURSURI PENTRU COPII
PROGRAM CU PUBLICUL
LUNI - VINERI, ORELE: 10 - 20
TEL/FAX: 0257 - 257223
(0787919)

Vremea în week-end

Vremea va fi răcoroasă și predominant frumoasă. Cerul va fi variabil. Vântul va sufla slab la moderat din sud-est. Dimineața vor fi condiții de ceață.

Temperaturi maxime:
20 la 23°C, mai coborâte în prima zi.

Temperaturi minime:
7 la 11°C.

GimaRom INVEST SRL
CENTRU DE PARBRIZE®
IMPORTATOR DIRECT
DISTRIBUȚIE ȘI MONTAJ
Parbrize • Lunete • Geamuri laterale • Portbagaje • Oglinzi
Tel: 0257-251.400
APEL GRATUIT 08008 99999
(c.647/2004)

S.C. CORLEONE S.R.L. VINDE
- spațiu comercial - bar în Piața Soarelui
- obloane hidraulice pentru autocamioane
- diverse profile și țevi metalice
- sticle 2 litri
Informații la 259.497
0788.340.777 0788.318.580
(C.659/2004)

STILCONFORT
Str. Steagului nr. 1, Tel/Fax: 278.833
• MOBILĂ LA COMANDĂ
• UȘI DE INTERIOR - 100 MODELE CU 85 EURO/buc.
Piața Spitalului Bl. 1D, Tel. 253.868
Calea Timișorii nr. 53, Tel. 278.820
B-dul Revoluției nr. 26-28, Tel. 338.244

Meditația zilei

„Nu necinsti pe alții ca să te cinstească pe tine însuți".

(Hașdeu)

Calendar

Vineri, 17 septembrie

Astăzi, Soarele răsare la ora 6 și 56 de minute și apune la ora 19 și 23 de minute. Au trecut 260 de zile din acest an. Au mai rămas 106 zile până în 2005.

Praznicul zilei: Biserica ortodoxă: Sf. Mc. Sofia și fiicele sale: Pistis, Agapis și Elpis; **Biserica greco-catolică**: Sf M Sofia și fiicele ei: Pistis, Agapis și Elpis; **Biserica romano-catolică**: Sofia și fiicele ei.

„Adevărul" vă ascultă

La telefonul dimineții, 280944, între orele 9.00-12.00

Dl. **Iosif Tămaș** din Calea Aurel Vlaicu sugerează: **„Am o propunere pentru asociațiile de proprietari, în sensul de a analiza posibilitatea ca pe viitor să încredințeze evidența contabilă unei alte persoane decât administratorul, care să aibă această meserie. În felul aceasta evidența contabilă va fi mai corectă".**

Curățenie

Aurelia Sălăjan domiciliată în str. Catedralei nr. 9: **„La capătul străzii s-au instalat două coșuri noi de gunoi. Problema e că între cele două colțuri ale străzii nu există nici un alt coș. Comercianții care vând varză sau mai știu eu ce alte produse direct din mașină aruncă resturile pe jos. Totuși, suntem în centrul orașului... Ar fi bine ca vreun consilier al Primăriei să efectueze o scurtă vizită și prin zona noastră, să vadă ce „curățenie" e!"**

Redactor de serviciu, M.P.

La telefonul după-amiezii, 280003, între orele 9.00-12.00

● Acte găsite

Un cititor al ziarului nostru a găsit ieri în zona teatrului Ioan Slavici mai multe documente eliberate pe numele ENOS ZACHAIAH. Actele pot fi recuperate de la domiciliul familiei Dascălu, telefon: 283076.

● Centru pentru colectarea ajutoarelor

La solicitarea d.lui Andrei I., un cititor al ziarului nostru, publicăm numărul de telefon al Centrului de colectare a ajutoarelor pentru nevoiași, din cadrul Primăriei Arad. Angajații Centrului situat în str. Ecaterina Varga pot fi contactați la telefon: 252869.

Redactor de serviciu, M.P.

Utilitare

PRIMĂRIA MUNICIPIULUI
Program de relații cu publicul (camera 5) luni-vineri între orele 8-20. Tel. 284.744, tel. centrală 281.850.

PIEȚE, TÂRGURI
Astăzi este zi de piață la Ineu, Lipova, Covăsânț, Mișca, Moneasa, Șepreuș, Șimand, Vladimirescu, Șeitin. Tot astăzi se organizează târguri săptămânale la Ineu, Șepreuș, Șimand.

FARMACII DE SERVICIU
● Farmacia **REMEDIUM** Arad, B-dul Revoluției nr. 52-54. Program luni-vineri: 7,30-20,00, sâmbătă 8,00-14,00. Telefon 233.195. Eliberăm rețete compensate și gratuite.
● Farmacia **„ALEXANDRA"**, str. Tribunul Dobra, nr. 24 (stația tramvai Boul Roșu), tel. 282.062. Program luni-vineri: 7-22; sâmbăta: 8-18; duminica: 9-15. Eliberează medicamente compensate și gratuite.
● Farmacia **„OMNIAFARM"**, Calea Aurel Vlaicu, Bl. Z28, cu program zilnic de la orele 8,00-22,00. Telefon 271.724. Eliberează rețete gratuite și compensate.
● Farmacia **MELISSA** - medicamente alopate și homeopate. Onorăm și rețete gratuite și compensate. Tel. 219.588, Micălaca, str. Abrud nr. 80, bl. 219. Orar: luni-vineri 8-20, sâmbăta 9-16.
● Farmacia **„LARIFARM"**, Cal. Aurel Vlaicu Bl. Z24, eliberează medicamente compensate și gratuite. Orar: luni-duminică 7,00-23,00. Tel. 0257-246.622.

URGENȚE STOMATOLOGICE. Asigură Cabinetul din str. Crișan (în spate la Gionelli).

UROLOGIE
Cabinet urologie (în clădirea Policlinicii Municipale). Program zilnic, inclusiv sâmbăta, între orele 9-12, telefon 213036.

OFTALMOLOGIE
Cabinet Dr. Țurlea Magdalena, medic primar oftalmolog, oferă consultații oftalmologice, prescriere și prelucrare computerizată de ochelari, lentile de contact, ochelari de soare etc. Str. Miron Costin, bl. 9 (lângă „Casa Albă"), tel. 253.523.

DISPENSAR VETERINAR
● Dispensarul veterinar din Aradul Nou efectuează zilnic, orele 8-16 (sâmbăta 8-12 și duminica) examen trichineloscopic, vaccinări antirabice și sterilizări câini-pisici, însămânțări artificiale. Telefon 287.298.
● Dispensar veterinar din Curtici: examen trichineloscopic, vaccinări, tratamente, consultații, la toate speciile de animale. Telefon 464.145

ÎNTRERUPERI CURENT ELECTRIC
Vineri, 17 septembrie: h 8-14: Decebal 37; **9-14:** Iuliu Maniu nr. 22-25.
• **În județ: h 8-10:** Hășmaș; **8-14:** Pâncota - str. Decebal, Lestioara; **9-15:** Șepreuș - zona Gării; **9-16:** Socodor - parțial; **10-12:** Agrișu Mic; **12-14:** Botfei.

CITIRE APOMETRE
Vineri, 17 septembrie: Bl.: Pasaj 7-39, 102-150 Miorița, 201-255, 326-367, 501-550, 601-620 Micălaca, Bl.: zona Gării, Avrig, Miron Costin, Azuga, Peneș Curcanul, Bl.: Calea 6 Vânători, Roșiori, Bl.: „A", „X" Calea A. Vlaicu, Bl.: Faleza Sud, Bl.: M. Scaevola, Patria, Motilor, Bl.: C. Coposu, T. Vladimirescu, Grozescu,, Păsunii, Gherghinei, Dragoș Vodă, T. Brediceanu, Lupeni, Nufăr, Craiovei, L. Rebreanu, Podului, Cuptorului, Dumbrava Roșie, Bulgară, Vadului, Rosmarinului, Târgoviște, Weitzer.

ADMINISTRAȚIA FINANȚELOR PUBLICE
Administrația Finanțelor Publice a municipiului Arad: Asistență contribuabili (impozitul pe venitul global) - telefon 280.633, 280.733, int. 198 (persoane fizice) și 125 (persoane juridice) între orele 8,00-12,00. Informații mai pot fi obținute la adresa de web: www.finantearad.ro

ÎNREGISTRĂRI ÎN CAZ DE DECES
Biroul de Stare Civilă - decese face înregistrări după următorul program: sâmbătă și duminică, între orele 9,00-11,00. Tel. 281.850.

TELEFOANE DE URGENȚĂ
POMPIERI 981; 251.212
AMBULANȚĂ ARAD - 961 sau **251.313**
POLIȚIE: 955
Numărul de centrală telefonică al I. J. P. (Inspectoratul Județean de Poliție) Arad: 207.100.
S. C. DISTRIGAZ-NORD S. A. TÂRGU MUREȘ
Sucursala de Distribuție a Gazelor Naturale Arad, Dispeceratul permanent - telefon 218.928; 256.928
DERANJAMENTE CURENT ELECTRIC
Tel. 235.991
VERIFICARE METROLOGICĂ ȘI REPARAȚII CONTOARE APĂ: 255.274; 0723-343.976
S. C. SALUBRITATE S. A. ARAD
Dispecerat între orele 7,00-19,00. La telefonul: 280.873.
INFORMAȚII CFR 231.777
PROTECȚIA CONSUMATORULUI
B-dul Revoluției, nr. 50. Telefon: 257.049
DIRECȚIA DE SĂNĂTATE PUBLICĂ - servicul de permanență: 254.438
GARDA FINANCIARĂ: B-dul Revoluției nr. 79, telefon: 280.971
INSPECTORATUL TERITORIAL DE MUNCĂ ARAD
Str. Episcopiei nr. 11-13, tel.: 211.762, 211.862, 257.251
AGENȚIA JUDEȚEANĂ PENTRU OCUPAREA FORȚEI DE MUNCĂ
Str. Gheorghe Lazăr nr. 20, tel: 281998, 211791.
POLIȚIA DE FRONTIERĂ: tel.: 959
CORPUL GARDIENILOR PUBLICI tel.: 280.557

A venit barza!

La Arad: Cîrmaci Răzvan Ciprian, Bacalu Mihaela, Julean Raul Alexandru, Musunea Nicoleta.

Comenzi taxi

● ALFA PLUS 949; 349.349
● TAXI ALFA 22.88.88; 25.25.26; 0723-200.301; 0745-50.60.70
● TAXI ARAD 244.244; 274.444; 0722-755.440
● DIESEL STAR 212.222; 0722-361.011; 0745-645.645
● FAVORIT 280.000; 281.111; 0740-083.333; 0742-409.992
● EUROPA 275.555; 0723-677.555; 0744-828.163
● VALI DIESEL 280.705; 280.100
● MIRCO MILI 230.530; 230.730; 0740-152.828; 0723-062.366
● DELMAR 229.220
● TAXI VERBIȚĂ 0726.336.969; 0741.200.300; 944

Vremea se va ameliora sub aspectul precipitațiilor, dar va fi răcoroasă. Cerul va fi variabil. Vântul va sufla slab la moderat din nord-est. Dimineața vor fi condiții de producere a ceții.

Temp. max.: 20 la 22°C. Temp. min.: 9 la 11°C.

Rețeta zilei

Plăcintă de vinete

Ingrediente: 4 cepe, 3 vinete, 1 dovlecel, 1 cartof, 1 legătură pătrunjel, Delikat, piper, 4 ouă, 4-5 linguri făină.

Preparare: Cureți ceapa, vinetele, dovlecelul și cartofii și le dai pe răzătoarea cea mare, după care le pui la călit. După ce această compoziție s-a răcit adaugi ouăle, Delikat-ul, verdeața, piperul și făina. Aluatul trebuie să fie puțin mai consistent decât cel de chec.

Tapetezi tava cu ulei și făină, apoi pui compoziția și o bagi la cuptor până se rumenește.

CINEMATOGRAFE

DACIA (tel. 255.576): Terminalul (SUA) 11; 13,30; 16; 18,30; 21

CUR$UL VALUTAR

VALORI ÎNREGISTRATE IERI, 16 SEPTEMBRIE 2004

Denumirea valutei	BNR	BCR		BRD		Banca Transilvania		Banca Românească		Banca Romexterra		Alpha Bank	
		C	V	C	V	C	V	C	V	C	V	C	V
Euro	41096	40900	41400	40810	41360	40750	41310	40800	41300	40900	41350	40850	41350
Dolar S.U.A.	33836	33400	33900	33530	34100	33300	33810	33540	34077	33600	34040	33400	34100
Forint	166	156	172	158	171	161	167	-	-	-	-	-	-

ADEVĂRUL
Cotidian independent Arad
Editor: S.C. ADEVĂRUL Arad S.R.L.
COD FISCAL R 1681938 ● COD SICOMEX 19.604 ● CERTIFICAT J 02/1886 / 31 X 1991 ● COD SIRUES 020956601 ● ISSN 1220 - 7489

Consiliul de administrație: președinte - MIRCEA DORGOȘAN, telefon 281802, 280625; **vicepreședinte - MIRCEA CONTRAȘ**, telefon 280854; **membri: LIZICA MIHUȚ**, telefon 280070, **ȘTEFAN TABUIA**, telefon 280854, **MIRCEA ȚÎȘCĂ**, telefon 280904.

Colegiul de redacție: ȘTEFAN TABUIA (redactor-șef), telefon **280854; MARCEL CANCIU** (șef secție foto), telefon **281701; ALEXANDRU CHEBELEU** (șef secție sport), telefon **281701; GABRIELA GROZA** (secretar general de redacție), telefon **280854; VASILE PILIP** (șef secție cultură-învățământ-tineret), telefon **280003; IOAN IERCAN** (șef secție politică), telefon **280943; TRISTAN MIHUȚA** (șef secție probleme sociale - investigații), telefon **281855; DORU SAVA** (șef secție economic), telefon **281738; NICOLAE OPREAN** (șef secție actualități), telefon **280003; MIRCEA ȚÎȘCĂ** (șef secție publicitate și difuzarea presei), telefon **280904; MIRCEA CONTRAȘ** (vicepreședinte al consiliului de administrație), telefon **280854; MIRCEA DORGOȘAN** (președinte al Consiliului de administrație), telefon **281802, 280625.**

Redacția și administrația: 310130 Arad, Bd. Revoluției nr. 81. Telefoane: SECRETARIAT - 281802, fax 280655, 280625; ADMINISTRAȚIE - CONTABILITATE - 281797; MICA PUBLICITATE - 210775; MAREA PUBLICITATE - 280904; CLUBUL PRESEI - 280989.

Tiparul executat la S.C. MEDIAGRAF S.A. ARAD, str. Feleacului F.N., telefon 250902, fax 250920

Adresa Internet http://adevarul.arad.ro

Horoscop

Vineri, 17 septembrie 2004

Berbec (21.03-20.04). Reușiți să demarați o afacere. Pentru ca succesul să fie deplin, vă recomandăm să vă temperați tendința de a critica pe toată lumea.

Taur (21.04-20.05). Este posibil să vă supărați pe un prieten pentru că nu vă dă un împrumut așa cum a promis. Nu vă grăbiți să îi reproșați!

Gemeni (21.05-20.06). Pe plan profesional, culegeți roadele eforturilor din ultima vreme. Doriți să vă afirmați în societate, dar atmosfera tensionată din jur nu vă este favorabilă.

Rac (21.06-22.07). Este posibil să aveți o dispută cu șefii și, din cauza aceasta, să nu mai plecați într-o delegație.

Leu (23.07-22.08). Dimineață s-ar putea să vă ieșiți din fire din cauza unui partener de afaceri. Faptul că aveți păreri diferite nu trebuie să vă împiedice să analizați situația cu luciditate și să luați o decizie de comun acord.

Fecioara (23.08-22.09). Nu vă faceți iluzii cu privire la o afacere ce pare promițătoare la prima vedere!

Balanța (23.09-22.10). Vă irită faptul că aveți probleme la locul de muncă și că nimeni nu se gândește să vă ofere o mână de ajutor.

Scorpion (23.10-21.11). Se pare că nu vă înțelegeți prea bine cu șefii. Fiți prudent. Sunt slabe speranțe să aveți câștig de cauză.

Săgetător (22.11-21.12). S-ar putea ca partenerul dvs. de viață să nu fie deloc încântat că urmează să plecați într-o călătorie de afaceri.

Capricorn (22.12-19.01). Nu este exclus să vă treziți în mijlocul unui scandal, iscat din cauza bârfelor unui coleg.

Vărsător (20.01-20.02). Vă sfătuim să aveți mai multă răbdare cu cei din jur.

Pești (21.02-20.03). Discutați calm cu colegii și cu partenerul de viață, ca să evitați orice dispută!

A.T.I.P.O. 1
Călătorii prin nei în Europa!
TRANSPORT INTERNAȚIONAL DE PERSOANE
AUSTRIA-ITALIA-SPANIA-PORTUGALIA-GERMANIA-BELGIA-OLANDA-FRANȚA
sună REZERVĂRI ȘI INFORMAȚII: caută-ne
TEL.: 254.745, 281.028, 0788.43.68.48
Ofertă specială
SPANIA 110 EURO
REPREZENTANȚA
LUCKY TOUR - SAIZ TOUR
societate Spaniolă - Română
GERMANIA 49euro, BELGIA, OLANDA 130euro
REPREZENTANȚA
DOUBLE T, ADRIANA TOURISTIK, PRIAMUS, TRANSILVANIA TRANSPORT
societăți Germano - Române
ITALIA 80 EURO
REPREZENTANȚA
ERIKA INVEST, SAMEX, ADRIANA TOURISTIK
(c. 273/2004)

Primarul de la Zăbrani a avut câștig de cauză în fața prefectului

Prefectul județului, Dan Ungureanu, a dispus printr-un ordin emis în luna martie a acestui an, destituirea din funcția de președinte al comisiei locale de fond funciar, a primarului de la Zăbrani, **Alexandru Siminaică,** pe motiv că blochează aplicarea legilor pământului.

La rândul său, primarul Siminaică a atacat această decizie în contencios administrativ, la Tribunalul Arad. În urma analizării actelor de la dosar, Tribunalul a formulat sentința civilă nr. 1490, prin care dă câștig de cauză primarului din Zăbrani.

În continuare, prezentăm câteva extrase din această sentință, în care este explicată decizia dată de Tribunal. **„Din reclamațiile primarului, instanța reține că prin ordinul prefectului, acesta a fost suspendat din funcția de președinte al comisiei locale de fond funciar pentru stabilirea dreptului de proprietate a terenurilor pe perioada 2 martie - 4 iunie. Din situațiile întocmite de Comisia județeană rezultă că în comuna Zăbrani titlurile au fost eliberate în proporție de 90 la sută, ceea ce infirmă susținerile Prefecturii cum că primarul ar fi blocat activitatea comisiei locale. Acțiunile primarului de a ataca în justiție măsurile ilegale ale comisie locale și atacarea unor hotărâri luate de Comisia Județeană de fond funciar nu pot constitui motive de suspendare din funcție. Mai apoi, apare ca nejustificată sus-**

pendarea primarului până la data de patru iunie 2004, de vreme ce Comisia Județeană a stabilit termen - finele semestrului I din acest an - pentru finalizarea lucrărilor de aplicare a legilor fondului funciar."

În aceste condiții, instanța a hotărât anularea ordinului emis de prefectul Dan Ungureanu, care mai este obligat să plătească și suma de 10 milioane de lei - cheltuieli de judecată - taxe de timbru și onorariu de avocat.

Decizia Tribunalului a fost pronunțată pe data de 1 iunie a.c., este definitivă și executorie, lăsând un termen de 15 zile pentru introducerea recursului.

Sorina Ambruș
Foto: Viorel Muscă

Încă un polițist a pierit într-un accident de circulație

Ieri noapte, la ora 1,30, în județul nostru s-a petrecut încă un accident tragic de circulație în care și-a pierdut viața un polițist, după ce, cu numai o noapte în urmă, trei alți oameni ai legii au pierit într-un eveniment rutier nefericit, prezentat pe larg în ziarul nostru.

Accidentul s-a petrecut pe drumul județean 709, în apropierea comunei Șiria. **Aurel Purda,** de 44 de ani, din Șiria, în timp ce conducea înspre Arad un autoturism marca Ford Mondeo, înmatriculat în Franța, din cauza condițiilor meteo nefavorabile și a vitezei excesive a pierdut controlul volanului, mașina a derapat, a ieșit de pe șosea, iar după ce s-a rostogolit de mai multe ori, s-a oprit pe câmp, la o distanță de circa 100 de metri de șosea. Din nefericire, în urma „tumbelor" necontrolate ale mașinii pasagerul din dreapta șoferului și-a pierdut viața. S-a stabilit că este vorba despre agentul șef **Marcel Tira,** de 34 de ani, din localitatea Seleuș. Colegii de breaslă ai polițistului decedat nu au reușit să stabilească ce anume căuta acesta din urmă în mașina condusă de Purda. Un lucru însă este cert: acesta nu se afla în misiune. Asupra lui Tira au fost găsite pistolul Carpați și muniția aferentă.

Impactul cu pământul a transformat Fordul într-un morman de fiare contorsionate.

Polițistul Tira avea o fetiță de șapte ani, care anul acesta a început școala. În mod inexplicabil, pentru felul în care arăta autoturismul după accident, conducătorul auto Aurel Purda a scăpat nevătămat.

Eugenia Pantea
Foto: V. Obșitoș

Cronica măruntă

● Dintr-o regretabilă eroare, pe comunicatul de presă din 15 septembrie a.c. al I.P.J. Arad s-a strecurat o greșeală, despre domnul **Ivan Silaschi,** de 57 de ani, din Arad, menționându-se că ar fi condus un autovehicul, pe drumurile publice, având o alcoolemie în sânge de 2,20 grame la mie. În realitate, persoana care a condus un autovehicul cu această concentrație de alcool în sânge se numește **Ioan Pop,** de 33 de ani, din Pecica. Dl Ivan Silaschi a apărut pe buletinul de evenimente al Poliției doar ca urmare a implicării într-o tamponare, fără victime umane și fără a conduce sub influența alcoolului. Ne cerem scuze, pe această cale, pentru eroarea strecurată! (Ofițer de relații publice și presă în cadrul I.P.J. Arad - Inspector principal **Emil Moțiu**)

● Ieri au rămas fără permise de conducere, fiindcă au șofat după ce au consumat niscaiva alcool, **Sorin Adrian Lacateș,** de 42 de ani, din Arad și **Mihai Jancjik,** de 38 de ani, din Nădlac. Permisele rămân la Poliție timp de trei luni.

● **Ioan Drăgan**, de 52 de ani, din Covăsânț, este cercetat de polițiști, în stare de libertate, pentru că a condus, pe drumurile publice, un autovehicul neînmatriculat și... fără să posede permis de conducere. „Pericolul social" Drăgan este nevoit să dea „cu subsemnatul".

● Polițiștii de frontieră de la Curtici au reținut doi cetățeni irakieni, **Ridha A.,** de 28 de ani și **Gorgis H.R.**, de 25 de ani, care se deplasau pe jos, peste câmp, cu intenția de a trece ilegal frontiera în Ungaria. Lucrătorii de la frontieră au stabilit că indivizii doreau să ajungă în țara vecină pentru a solicita autoritățile comptente statutul de refugiat. Cei doi sunt cercetați pentru tentativă de trecere ilegală a frontierei de stat.

● Mai mulți arădeni au fost sancționați de către gardienii publici pentru că au circulat cu bicicleta pe trotuar. Pentru că au încălcat legea, Alin Cuc Cristian, Ioan Crișan, Vasilică Cuțoi, Carol Sttetner, toți din Arad, Robert Calotă din Județul Teleorman, Florin Câmpan din Vladimirescu și Nicolae Ciobriș din Ciumeghiu au fost nevoiți să scoată din buzunare sume curpinse între 150 de mii de lei și 450 de mii de lei.

● Organele de ordine publică i-au sancționat și pe vânzătorii stradali. Astfel, pentru comerț ilicit, cu sancțiuni cuprinse între 100 de mii de lei și 150 de mii de lei s-au ales: Nicolae Gabor, Eva Jager, Cătălina Gabor, Ludovica Bumbu din Arad, Stefan Salomie, Silviu Mateiu din Secusigiu, Robert Dicu din Ialomița, Ioan Beleiu din Județul Alba și Ileana Floare din Vârfurile.

Rechizite pentru început de an

Societatea ARDAF Arad a inițiat o acțiune de sponsorizare a copiilor din clasele I-IV din mai multe sate și comune din județ, acțiune care s-a derulat prin intermediul Episcopiei Aradului. 288 de pachete cu rechizite, conținând fiecare câte două caiete de matematică, de română și de desen, un pix, un orar și un calendar, au ajuns în data de 15 septembrie la școlile din mai multe localități, dintre care amintim Almaș, Cil, Rădești, Dezna, Ghioroc, Șiria, Vărădia de Mureș, Vladimirescu. În unele localități, toți elevii de școală primară au primit rechizite pentru începutul de an școlar, în altele, doar cei care provin din familii nevoiașe. De asemenea, 20 de exemplare ale cărții „Mircea cel Bătrân în luptele cu turcii" au fost date bibliotecilor școlare din respectivele localități.

G. K.

Astăzi

Ziua Porților Deschise la Sântana

Zăbovind într-o istorie vie, cu nostalgia plăcută a scurgerii timpului peste atâtea fapte și cu atâtea personalități dragi în cei 250 de ani de existență ai **Școlii Generale „Sfânta Ana" din Sântana**, cadrele didactice împreună cu **Primăria Sântana** organizează astăzi **Ziua Porților Deschise**. Activitățile festive sunt prilejuite de inaugurarea **Centrului de Documentare și Informare (C.D.I.)** și vor fi găzduite la sediul central al școlii, din strada Câmpului, Nr.107.

Festivitățile se vor desfășura după următorul program:

● 10,00 Primirea invitaților și vizitarea clădirilor școlare

● 12,15 Inaugurarea Centrului de Documentare și Informare (C.D.I.)

● 14,00 Documentarea și educația permanentă - introducere în documentare pentru elevii școlilor din zonă și pentru reprezentanții agenților economici

● 16-19 Mozaic de întreceri sportive, distracții, activități culturale

● 19,00 „La un pahar de vorbă" - cadrele didactice pensionare sunt invitate la C.D.I.

La Sala Palatului Cultural

Corul Prietenia din Ungaria, în concert

Sala Palatului Cultural din Arad va găzdui sâmbătă, 18 septembrie, orele 19, un concert extraordinar susținut de **Corul Prietenia (Bárátság Kórus) al Pensionarilor din Învățământ din Pécs-Ungaria**.

Programul cuprinde lucrări corale de Pretorius, Saint-Saens, Arcadelt Pitoni, Mozart, Erkel Ferenc, Kodály Zoltan, Balazs Arpad, prelucrări folclorice de Maros Rudolf, Karai József și coruri din opere de Verdi și Smetana. Dirijorul corului este **Galfine Magyar Ibolya**. Își dă concursul **Bánky József**, la pian. În program: Chopin, Rachmaninov, Alabiev-Liszt și Kodály.

Spectacolul este organizat de Primăria Municipiului Arad în colaborare cu Filarmonica de Stat din Arad. Intrarea este liberă.

Kerwei, Hramul Bisericii Romano-Catolice din Aradul Nou

Forumul German Arad în colaborare cu **C.C. „Banat-Ja" România** organizează duminică, 19 septembrie 2004, **sărbătoarea hramului bisericii romano-catolice din Aradul-Nou, „Kerwei"**.

Festivitățile de duminică se vor desfășura după următorul program:

9,00 Întâlnirea perechilor în port popular

Primirea invitaților la sediul F.D.G.A. Aradul Nou - Liceul German Arad

9,30 Defilarea spre biserica romano-catolică Aradul Nou

10,00 Slujba religioasă

11,00 Recepție la casa parohială

Defilarea perechilor în Aradul Nou

12,00 Recepție la sediul F.D.G.A. Aradul Nou

12,30 Masa festivă

16,00 Program cultural și licitarea buchetului - Liceul German Arad

21,00 Balul de Kerwei - Liceul German Arad

Festivitatea este susținută și de Consiliul pentru Minorități, Departamentul pentru Relații Interetnice la Secretariatul General al Guvernului și Primăria Municipiului Arad.

ATLAS PAK
POSTA ATLASSIB CURIER RAPID
- timp redus de distribuire 1-3 zile (funcție de zonă).
cel mai scurt drum de la usa TA, la cea a destinatarului
- acoperire națională peste 50 de agenții in toate județele țării.
În baza unui apel telefonic, trimiterile postale pot fi preluate si de la domiciliu
- SIMPLU de expediat
(c.3/2004)
INFORMATII, la tel.08010100100 sau la 0257/252727 0257/251871, 0257/270562, 0257/256595

Transportatori certați cu legea - demascați de Poliția de Frontieră

Polițiștii de frontieră arădeni au reușit, în numai 24 de ore, să descopere trei firme de transport internațional persoane, care nu respectau prevederile legale. Pentru a demasca practicile ilegale ale acestor societăți, polițiștii de frontieră s-au infiltrat printre pasagerii autocarelor, având ca destinație Spațiul Schengen.

* Sub pretextul că dorește să ajungă în Spania, un polițist de frontieră a contactat o firmă de transport din Arad. El le-a mai comunicat angajaților societății că nu deține întreaga sumă care ar trebui prezentată la controlul de frontieră și a fost asigurat că în momentul ajungerii la graniță va avea toți banii în buzunar.

Pentru transportul până în Spania, polițistul de frontieră a achitat 200 de euro, în schimbul cărora a primit o chitanță pe care figurau doar 150 de euro. Alături de alte 52 de persoane, lucrătorul s-a îmbarcat în autocarul firmei. Chestionându-i pe ceilalți pasageri, acesta a constatat că toți au primit asemenea chitanțe.

„De asemenea, lucrătorul nostru nu era singurul care nu îndeplinea condițiile legale ieșirii din țară, alături de el fiind împrumutați de către reprezentantul firmei, încă 19 călători, cu câte 500 de euro fiecare. Ei au fost lăsați să treacă de controlul de frontieră, intervenindu-se când reprezentantul firmei recupera banii de la pasageri”, ne-a declarat subcomisarul de poliție **Ion Mareș,** purtătorul de cuvânt al Inspectoratului Județean al Poliției de Frontieră Arad.

Foto: Vasile Obșitoș

* Câteva ore mai târziu, polițiștii de frontieră de la Nădlac au depistat o altă firmă de turism, de data aceasta din București, al cărei reprezentant împrumutase, la rândul său, pasagerii cu sume cuprinse între 500 și 700 de euro. Tot un polițist de frontieră, infiltrat încă din București, printre pasageri, a făcut posibilă descoperirea acestor practici ilegale.

A fost sesizată Garda Financiară Arad care a confiscat suma de 2.500 de euro, împrumutată călătorilor pentru a fi prezentată la controlul de frontieră.

* În plasa polițiștilor de frontieră a căzut și o firmă din Sibiu, care a încasat de la clienți sume mai mari decât cele înscrise în chitanțele eliberate. Dacă transportul nu ar fi fost depistat, prejudiciul statului român s-ar fi ridicat la 2.250 de euro.

Reprezentanții celor trei firme s-au ales cu dosare penale, la finalul cercetărilor urmând a se lua măsurile legale care se impun.

Sorina Ambruș

O dată pe an, timp de câteva zile

Poluarea, luată la bani mărunți de către autorități

„Săptămâna mobilității" a debutat ieri, prin organizarea unei dezbateri intitulată „Străzi sigure pentru copii", desfășurată la sediul Agenției de Protecție a Mediului Arad, în prezența unor reprezentanți ai Poliției, Direcției de Sănătate Publică, Universității de Vest „Vasile Goldiș", licee, grădinițe și ONG-uri. Deși Primăria municipiului Arad figurează, oficial, ca și coorganizator al acțiunii, ieri dimineață nici un funcționar al administrației publice nu a fost prezent la întâlnire.

După ce Teodora Tudur, director adjunct la APM a vorbit despre însemnătatea evenimentului și despre faptul că anul acesta Aradul „decretează", pentru a patra oară consecutiv, „Ziua fără automobile", o parte dintre invitați au luat cuvântul.

O intervenție interesantă au avut reprezentanții Inspectoratului Județean de Poliție, subcomisar Ioan Roșca, respectiv inspector principal Dorel Băbureanu, care au menționat că în 2004 în județul nostru au fost înregistrate 18 accidente de circulație, soldate cu opt decese și cinci răniți, toate victimele fiind copii. În opinia polițiștilor, principalele cauze ale producerii accidentelor în care sunt implicați copii, sunt traversările prin locuri nepermise, lăsarea copiilor fără supraveghere și lipsa unor locuri de joacă adecvate. „De la Revoluție până în prezent, traficul în municipiul nostru a crescut de 11 ori. Timp în care drumurile au rămas aproximativ aceleași. Așadar, vă dați seama cam în ce situație ne aflăm! ", afirmă subcomisar Ioan Roșca.

Ce soluții se întrevăd totuși pentru reducerea numărului de accidente ? Atât polițiștii cât și dascălii au fost de acord că una dintre măsurile care se poate lua se referă la organizarea unor ore de circulație rutieră destinate elevilor.

Dintre modalitățile prin care efectele poluării ar putea fi reduse au fost amintite: înființarea unor benzi speciale pentru bicicliști, limitarea accesului automobiliștilor pe anumite artere etc. Ajunși la acest subiect, participanții la simpozion au ajuns la concluzia că creșterea poluării se datorează într-o mare măsură și „ușurinței" cu care s-au eliberat anumite certificatele de urbanism, în special cele pentru benzinării. „Trebuie să spun că atunci când documentele ajung la noi pentru aprobări, respectivii au obținut deja certificatul de urbanism...", explică Teodora Tudur. Din păcate, administrația locală n-a putut oferi o lămurire în acest sens , deoarece Primăria n-a delegat ieri pe nimeni la simpozionul de la APM.

Aurel Dărău, director la Universitaea de Vest „Vasile Goldiș" Arad remarca faptul că, pe termen mai lung, poluarea ar putea fi diminuată semnificativ prin folosirea pe scară largă a biocombustibililor. „Universitatea noastră s-a implicat deja într-un program internațional ce prevede utilizarea biocombustibililor, ca și carburanți pentru autovehicule ", declară Aurel Dărău.

În final, APM împreună cu reprezentanții Poliței au stabilit că miercuri 22 septembrie a.c. „Ziua europeană fără autovehicule" va fi marcată prin închiderea circulației timp de câteva ore pe strada I. C. Brătianu, (fosta 30 Decembrie) din Arad. „Vom organiza întreceri sportive și vom face determinări ale poluării pe această stradă", explică Teodora Tudur.

Cosmin Trif

Fotbal - Cupa UEFA

Ceva speranțe pentru retur

Aseară, în cadrul manșei întâi al primului tur din Cupa UEFA la fotbal, reprezentantele țării noastre au obținut următoarele rezultate:

Steaua - TSKA Sofia 2-1(1-1). **Au marcat**: Neaga (min. 9), Dică (min. 79) respectiv Ianev (min. 28).

Partizan Belgrad - Dinamo 3-1(0-1). **Au marcat:** Tomic (min. 54), Boya (min. 55), Bîrnovic (min. 86) respectiv Dănciulescu (min. 24).

Partidele retur sunt programate pentru joi, 30 septembrie.

D. Scridon

Fundația Universitară „Vasile Goldiș" Arad
face înscrieri la
Liceul Particular nr. I și Școala Postliceală la următoarele specializări: Liceu - zi, seral și frecvență redusă: matematică-informatică, filologie-lb. engleză, economic; **Școala Postliceală:** asistent de farmacie, agent vamal, asistent social, secretariat, asistent de gestiune financiar contabil, agent de turism - ghid:
Taxă promoțională: 200 euro.
Informații: str. Feleacului nr. 1, tel. 256.394; 280.373.
(3708561)

Produse zaharoase fără elemente de identificare

Agenții economici care comercializează produse zaharoase au fost luați cu asalt de către inspectorii Oficiului Județean pentru Protecția Consumatorilor în cadrul unei tematici de control privind calitatea acestora, modul de etichetare și comercializare. Verificările au urmărit starea ambalajelor (integritate, etanșeitate, salubritate); încadrarea în cantitatea netă declarată; încadrarea siropurilor în termenul de valabilitate, informarea cumpărătorului privind modul de păstrare a produsului.

Au fost controlați 11 agenți economici la care s-au constatat mai multe deficiențe: neîncadrarea produselor în cantitatea declarată; mărfuri cu elemente de identificare și caracterizare incomplete și comercializarea unor siropuri pe bază de zahăr fără elemente de identificare și caracterizare complete.

„Tematica nu a fost încheiată, controalele sunt încă în desfășurare. Până acum au fost aplicate patru sancțiuni contravenționale în valoare totală de 10 milioane de lei", ne-a declarat - **Gheorghe Iancu** - directorul executiv al O.J.P.C. Arad.

Nadia Bodran

Șefi noi la SANEPID

În urma concursului organizat ieri la sediul Direcției de Sănătate Publică Arad pentru ocuparea posturilor de conducere ale serviciilor subordonate au câștigat următorii candidați: Ionel Drăgănescu - șef Serviciu de Supraveghere a Stării de Sănătate, Mihai Țârcuș - șef Serviciu Inspecția Sanitară de Stat; Eugen Vrabie - șef Birou epidemiologic; Rodica Iancic - șef Birou Medicina Muncii.

M. P.

Universitatea de Vest Vasile Goldiș Arad,
prin Colegiul Universitar Pedagogic,
str. Praporgescu nr. 1-3 Arad,
face înscrieri pentru anul I, 2004-2005, la specializările: institutor -învățământ preșcolar și institutor - învățământ primar.
Taxa anuală de școlarizare este de 200 euro.
Nu se percep taxe de înscriere sau alt fel de taxe.
Copiii cadrelor didactice care au urmat sau vor urma cursurile de perfecționare la Universitatea noastră, sunt școlarizați fără taxă.
Pentru absolvenții de liceu pedagogic, școală normală sau școală pedagogică postliceală, durata studiilor este de 2 ani, iar pentru absolvenții celorlalte licee, durata studiilor la Colegiul Universitar Pedagogic este de 3 ani.
(com. 2004)

Situație tensionată la Agrișu Mare

30 de familii și-au retras copiii de la școală din cauza unui profesor!

(Urmare din pagina 1)

M-a prins în brațe, m-a sărutat și m-a pipăit. El se dezbrăcase și mi-a cerut și mie să fac același lucru. Am spart geamul și am fugit afară. De teamă, nu am spus nici directorului din acea perioadă și nici părinților ceea ce mi s-a întâmplat. Mă amenință că mă lasă corigent".

Comportament ciudat

Un dascăl care i-a fost coleg profesorului acuzat de pedofilie a avut curajul să vorbească cu presa. **Ioan Haidu** conducea destinele Școlii din Agriș atunci când se întâmplau cele relatate de cei doi foști elevi ai școlii. **„Încă din acea perioadă vedeam ceva deosebit în comportamentul lui. Și atunci se zvonea că domnul Berar ar avea probleme de natură sexuală. Dar nu m-a interesat. Atâta timp cât nu-mi leza interesele mele, nu era treaba mea. Despre încercările sale de a abuza de elevi am aflat abia după ce nu am mai lucrat în școală. Nu pot să afirm cu certitudine că zvonurile sunt reale, dar totuși felul său de a fi ridică semne de întrebare"**, a declarat domnul **Haidu**.

Părinți revoltați

Nu mai puțin de 30 de familii au făcut un memoriu la Inspectoratul Școlar Județean, împotriva profesorului Onuț Berar. **„Procesul a durat aproximativ doi ani, timp în care copiii au fost chemați să depună mărturii. În tot acest răstimp, profesorul i-a amenințat, sfătuindu-i să-și retragă plângerea că dacă nu o să le fie rău. A fost găsit vinovat și condamnat la doi ani cu suspendare. În plus, i-a fost interzis dreptul de a profesa. Și asta la presiunile noastre și la intervenția fermă a prefectului Dan Ungureanu. Acum a reapărut. A fost reabilitat... Vă dați seama că nu ne convine. Orice părinte cu minte nu și-ar lăsa copilul pe mâna acelui om. Consider că elevii au nevoie de un climat de moralitate și siguranță pentru a învăța"**, spune unul dintre părinții elevilor. Potrivit aceleiași surse, nici unul dintre cei 30 de copii nu au mai fost lăsați la școală de părinții lor: **„Am rugat Inspectoratul să rezolve problema până în data de 15 septembrie, când începe școala. Noi suntem hotărâți să nu ne dăm copiii la aceeași școală la care va preda acel om. Vă spun că 70 la sută dintre părinți sunt în asentimentul nostru. Ce facem, închidem o școală pentru un singur om? Eu mi-am trimis deja fata la un liceu arădean, pentru că este în an terminal. Băiatul mi-a rămas însă acolo și nu aș fi de acord să-l mai las la școala la care predă profesorul acuzat"**.

Soluție pacifistă

Inspectorul Școlar General, doamna **Zoea Rotaru**, ne-a declarat că a delegat un inspector care a investigat cazul. Doamna Rotaru a ținut să precizeze că acest caz a fost în atenția Instanței din Ineu și că în decursul anului 2003 profesorului i s-a dat o suspendare pentru munca în învățământ. **„În această perioadă dânsul a făcut demersuri pentru ridicarea suspendării și a primit o sentință definitivă din partea Judecătoriei Ineu care îi dă dreptul de a lucra în învățământ. I.S.J. trebuie să pună în aplicare orice sentință civilă pentru că în caz contrar se poate trezi cu plângeri penale. Chiar acum sunt la I.S.J. reclamanții și o să discut cu ei. În fruntea lor se află pastorul penticostal de Agrișu Mare care a avut, din câte am aflat, un conflict cu profesorul. Aștept să stau de vorbă cu ei și să încheiem conflictul pe cale pașnică, pentru că la vârsta pe care o are domnul profesor - 56 de ani - nu cred că este cpabil de asemenea lucruri"**, ne-a declarat doamna **Zoea Rotaru.**

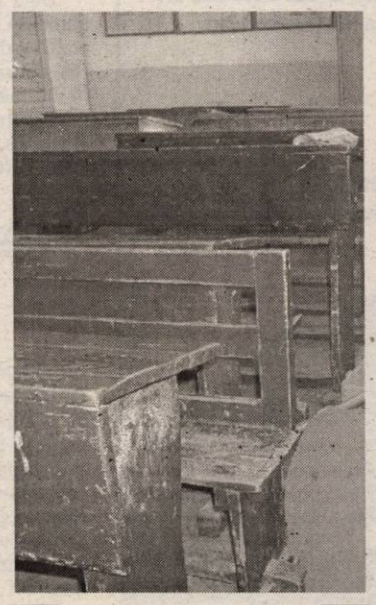
Băncile școlii au rămas goale...

***

Ultimă oră: Profesorul contestat a spus că renunță la postul de la Agrișu Mare. Părinții afirmă însă că nu își trimit copiii la școală decât luni - dacă I. S. J. va da un rspuns în scris din care să reiasă că profesorul Onuț Berar nu va mai preda în satul lor.

Pliante în școli, de la polițiștii de proximitate

Cu ocazia începerii noului an școlar, Compartimentul Poliției de Proximitate, din carul Poliției municipiului Arad, a tipărit 1000 de pliante, conținând sfaturi pe care elevii ar fi bine să le urmeze, pentru a evita eventualele pericole ce îi pândesc la tot pasul. Șefa compartimentului Poliției de Proximitate, **Camelia Tuduce**, a detaliat: **„Tipăriturile conțin în special sfaturi pentru evitarea conflictelor între găștile de cartier, sfaturi pentru evitarea furturilor de diferite feluri - dar în mod deosebit a telefoanelor celulare, acestea fiind frecvente în școli - pentru evitarea violurilor, a tâlhăriilor în care pot fi implicați elevi, atât în incinta școlii, cât și în afara ei."**

Polițiștii de proximitate au trecut, ieri, la răspândirea în școli a pliantelor cu pricina. Acestea vor ajunge în absolut toate instituțiile de învățământ din municipiu. În altă ordine de idei, subinspector **Camelia Tuduce** a adăugat: **„Am avut, în prealabil, mai multe discuții cu directorii școlilor, care au fost foarte cooperanți. Sper ca aceste informații să aibă succes în rândul elevilor."**

Fondurile necesare editării pliantelor polițiștilor de proximitate au fost asigurate de Asociația Internațională a Polițiștilor - regiunea Arad.

Eugenia Pantea

În Arad

Peste șapte mii de asigurați rămân fără medic?!

(Urmare din pag. 1)

Între timp, fosta proprietară a clădirii, o femeie de 82 de ani, domiciliată în Ungaria, și-a revendicat în baza Legii 10 dreptul de proprietate asupra acesteia. Consiliul Județean se pare că acceptă ideea retrocedării în natură a imobilului în defavoarea cabinetelor medicale și implicit a miilor de asigurați pe care acestea îi deservesc.

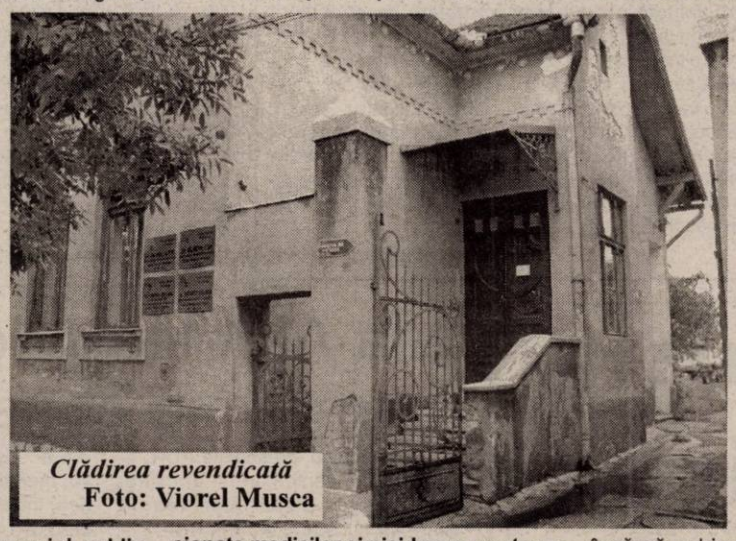

Clădirea revendicată
Foto: Viorel Musca

Medicii sunt disperați la gândul că, peste noapte, se vor trezi aruncați în stradă: **„Am investit sume semnificative în amenajarea cabinetelor. Am introdus gazul... Iar acum să ne vedem aruncați în stradă fără nici un suport legal... Consiliul Județean a trecut imobilul, prin HCJ 75/2003, în domeniul public al statului. Iar din câte știu, do-meniul public este intangibil. Se pare însă că si-tuația nu este aceeași și pentru Consiliul Județean. Mai mult decât atât, în 3 iunie 2004 a apărut HG 884 care stabilește că aceste cabinete medicale vor fi trecute din domeniul public în domeniul privat al statului, special pentru a fi concesionate medicilor și nicidecum pentru a-i evacua. Autoritățile locale susțin că suntem privați și trebuie să ne descurcăm. Dar ce se va întâmpla cu cei 7500 de asigurați pe care îi avem înscriși pe liste dacă aceste cabinete vor dispărea? Sau unde ne vor muta, ținându-se cont de toate circuitele impuse de Sanepid? Pe de altă parte, chiar legea 10 prevede că excepție de la ea fac instituțiile de interes public care nu permit întreruperea activității. Sau cabinetele noastre nu sunt de interes public? După apariția acestei hotărâri de guvern am solicitat în repetate rânduri Consiliului Județean concesionarea acestui spațiu dar nu am primit nici un răs-puns"**, afirmă dr. Lotte Anghel.

Am încercat să aflăm și punctul de vedere al CJA, contactându-l pe secretarul general al instituției, Ioan Silaghi. Nu am reușit să luăm legătura cu dumnealui, dar am aflat însă că subiectul cu pricina se află pe ordinea de zi a ședinței CJA de astăzi... Vom reveni cu decizia consilierilor referitor la soarta celor 7000 de asigurați în numărul viitor al ziarului nostru.

Partida Romilor precizează: Gheorghe Rădȕcanu nu a primit bani de la București

Într-o adresă către redacție, Partida Romilor Social Democrată, cu sediul în București, precizează că Gheorghe Rădȕcanu, consilierul Prefectului Aradului pe problemele romilor, nu a primit de la conducerea centrală bani pentru campania electorală la alegerile locale, cum afirmase Simion Stan, președintele PRSD Arad în cadrul unei conferințe de presă. **„Afirmația apărută în cotidianul dumneavoastră că domnul Gheorghe Rădȕcanu a primit de la București suma de 120000000 lei este neadevărată și a avut ca scop atingerea onoarei și demnității domnului Gheorghe Rădȕcanu. Organizația noastră nu a avut fonduri pentru finanțarea campaniei electorale sau alte acțiuni, deci, domnul Rădȕcanu nu a primit de la București nici un ban".** Adresa este semnată de președintele executiv al PRSD Gheorghe Ivan și secretarul general Constantin Pădureanu.

În ceea ce ne privește, nu am făcut decât să redăm declarația președintelui Simion Stan. **„Orice campanie electorală se face cu bani. D-l Gheorghe Ivan nu are de unde să știe câți bani s-au trimis, pentru că nu el s-a ocupat de campania electorală, ci vicepreședintele Gheorghe Rădȕcanu de la București, care a colaborat direct cu omologul său, Gheorghe Rădȕcanu de la Arad".**

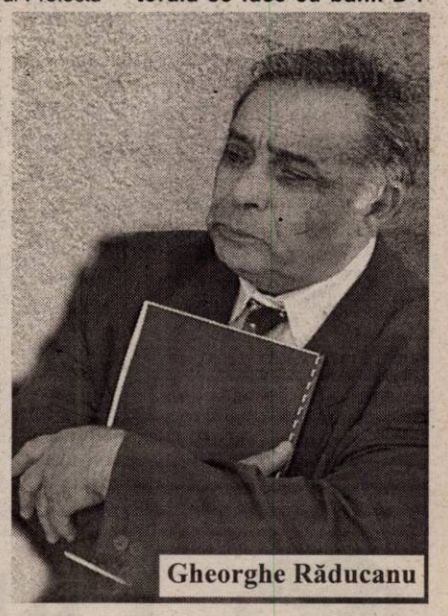

Gheorghe Rădȕcanu

Simion Todoca

La Universitatea de Vest „Vasile Goldiș"

Eveniment științific excepțional sub patronajul președintelui României

Astăzi, 17 septembrie a. c., ora 9, în Amfiteatrul „Emil Racoviță" al Facultății de Biologie, debutează primul simpozion național de ihtiologie și ecotoxicologie. Organizat de Academia Română și de Universitatea de Vest „Vasile Goldiș", simpozionul se bucură de înaltul patronaj al Președintelui României, Excelența Sa Ion Iliescu. Mesajul adresat de domnia sa participanților la simpozion onorează nu numai comunitatea academică, ci și întreaga comunitate arădeană. Îl reproducem în întregime pentru cititorii ziarului nostru.

Mesajul adresat de
domnul Ion Iliescu, Președintele României,
participanților la primul
Simpozion Național de Ihtiologie și Ecotoxicologie
Arad, 17-19 septembrie 2004

„Stimate Domnule Rector,
Distinși participanți,
Doamnelor și Domnilor,

Un simpozion național de ihtiologie și ecotoxicologie reprezintă un demers științific necesar și benefic dialogului și cooperării dintre cercetători și practicienii domeniului. Această inițiativă a Academiei Române și a Universității de Vest „Vasile Goldiș" se înscrie în acțiunile de integrare a României în normele țărilor europene privind ecotoxicologia apelor din teritoriile Comunității Europene.

Opțiunea noastră pentru Strategia Națională privind Dezvoltarea Durabilă a României presupune o largă implicare a tuturor instituțiilor științifice românești, în frunte cu Academia Română. Simpozionul arădean, prin ținută și participare, răspunde pe deplin acestei opțiuni.

Prezența Asociației Internaționale de Studiu a Dunării - I. A. D., comunicările privind monitorizarea ecotoxicologică a râurilor Mureș și Tisa, sunt o confirmare a interesului pe care Axa Dunării, ca arteră importantă de integrare transeuropeană, o reprezintă și din punct de vedere ecologic.

Dezvoltarea durabilă a țării, globalizarea și integrarea în Uniunea Europeană, impun o nouă viziune asupra domeniilor economic și social prin prisma criteriilor și cerințelor eficienței ecologice. Iată de ce salutăm înscrierea în programul Simpozionului a unor teme legate de testele ecotoxicologice impuse de Comunitatea Europeană pentru mediul înconjurător, în perioada de preaderare.

Dorind mult succes Simpozionului de la Arad, felicit Universitatea de Vest „Vasile Goldiș", gazda acestui prim demers științific în domeniul ihtiologiei și ecotoxicologiei pentru implicarea cu care servește cauza ecologică a României care, la acest început de Mileniu III a devenit una din prioritățile strategice ale progresului țării.

Ion Iliescu,
Președintele României"

(3708589)

OFERTĂ SIGURĂ!

Echipamente pentru siguranţa Dumneavoastră:
ABS | Asistenţă la frânarea de urgenţă | 4 airbag-uri

XSARA Picasso

C3

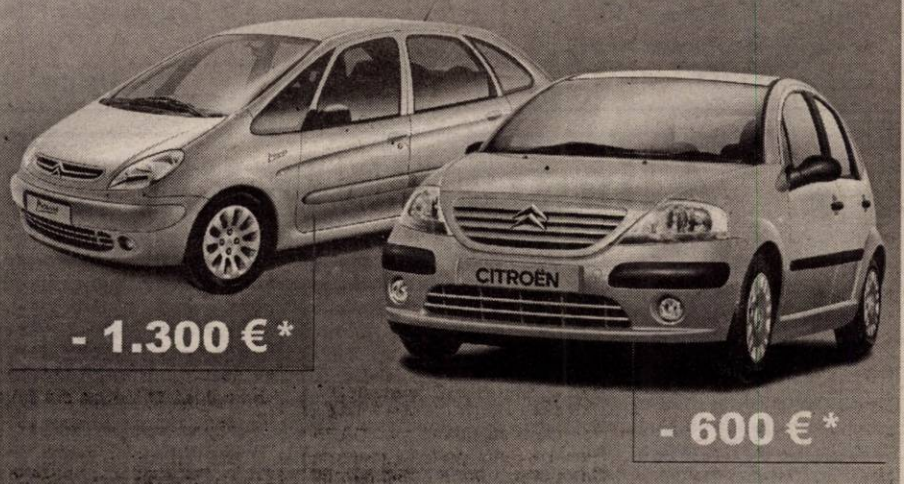

- 1.300 € *

- 600 € *

CITROËN

EVEMAN - concesionar Citroën
Timişoara, str. Paris, Nr. 2A;
Tel.: 0256/ 499 468
e-mail: citroen@eveman.ro
www.eveman.ro

*Ofertă valabilă în limita stocului disponibil
Ofertă valabilă pentru Citroën Xsara Picasso 1.8 i şi 2.0 HDi, respectiv pentru Citroën C3 SX 1.4 HDi

(c.101/2004)

Alianța PNL-PD critică tot ce mișcă, ba chiar și mai mult...

Conferință de presă a Alianței D.A. PNL-PD „îngrămădită de critici", desfășurată ieri la sediul Partidului Democrat Arad! Reprezentanții acestei alianțe, numindu-i aici pe Gheorghe Falcă, Mihai Calimente, Nicolae Iotcu, Tiberiu Dekani, Mihaela Vasil și Adrian Nițu, cu părere de rău o spunem!, n-au enunțat nici măcar o idee constructivă și nici n-au amintit vreun proiect la care lucrează actuala putere locală, preferând să lanseze critici la adresa fostei administrații Popa și a Guvernului Năstase.

Pe rând, Nicolae Iotcu, Mihaela Vasil și Mihai Calimente au făcut referiri la situația gravă în care se găsește învățământul (din punctul de vedere al salariilor profesorilor) și la faptul că din cauza parlamentarilor PSD și a prefectului Dan Ungureanu nici una dintre localitățile județului n-au primit bani din fondul de rezervă al Guvernului (amănunt trist, e adevărat!).

În rest, primarul Gheorghe Falcă a răspuns acuzațiilor PSD cu privire la faptul că posturile în AGA ale diferitelor societăți subordonate CLM au fost acordate folosindu-se un sistem clientelar. **„Nu este adevărat. Mai mult, vă pot spune că fostul primar Dorel Popa mi-a solicitat două locuri în AGA, la CET pentru domnul Edeleni și la Recons pentru domnul Voicu. În cadrul Alianței, am respins aceste două cereri, pentru că noi considerăm că aceste persoane, la care se mai adaugă și doamna Rodica Borza, au făcut parte din AGA la unele societăți, în perioada 2000-2004, iar aceste societăți nu au acum o situație prea bună. Așa încât, dacă era vorba de alte persoane de la PSD, eventual doamna Braica sau domnul Curta, nu cred că ne-am fi împotrivit. Mai mult, PSD putea să facă propuneri și în cadrul ședinței CLM de joi, dar n-a făcut-o. Lucrul acesta am dorit să-l spun și președintelui PSD, Dimitrie Muscă, dar, din păcate, nu l-am putut contacta".**

Cele de mai sus au fost subiectele pe care Alianța D.A. PNL-PD a dorit să le expună în fața presei: majoritatea - critici. Însă, credem noi că electoratul român ar trebui să fie pus în situația să aleagă între proiecte care privesc viitorul fiecăruia și nu între dispute sterile, de genul „dă-mi-o mie, na-ți-o ție!".

Așa încât, mai avem puțintică răbdare...

A. Olteanu

Primarul Falcă a indignat PSD-ul

„PSD Arad este indignat că în Consiliul Local dezordinea a atins cote alarmante. Multe dintre comisiile de dinaintea ședințelor de Consiliu Local se întâlnesc formal, hotărârile fiind luate cu mult înainte în alte structuri decât cele prevăzute de lege. Consilierii social democrați sunt ignorați total, ceea ce nu poate avantaja decât o conducere despotică a orașului". Am citat din materialul intitulat **„Beția puterii naște monștri"**, prezentat la conferința de presă a PSD Arad, ca luare de poziție față de eliminarea consilierilor locali ai PSD din toate AGA de la societățile aflate în subordinea CLM. Subiectul a fost dezvoltat de către președintele executiv Gheorghe Chiper și consilierul Alexandra Braica. Primarul Gheorghe Falcă a fost acuzat că **„tratează consilierii PSD cu o superioritate ce nu-și găsește justificarea. El caută și acum să plătească polițe, e preocupat mai mult de formă decât de fond., abordează cu superficialitate propunerile formulate de consilierii PSD"**. * În altă ordine de idei, Chiper a prezentat o serie de cifre legate de modul în care Guvernul a sprijinit învățământul românesc, spre deosebire de fostul Guvern, în care Andrei Marga a fost ministru. Totuși, s-a recunoscut faptul că **„Guvernul PSD nu a reușit încă să rezolve toate problemele din sistemul educațional românesc"**. Evident, problema a fost atinsă ca urmare a premierei înregistrate în 15 septembrie, cu ocazia deschiderii anului școlar.

Simion Todoca

Cristina Kis este noul purtător de cuvânt al PSD Arad

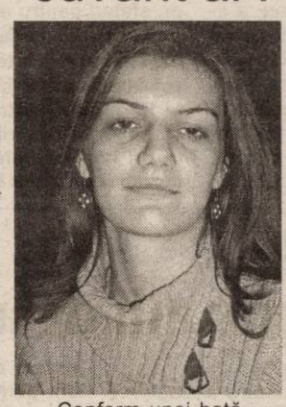

Conform unei hotărâri a Biroului Coordonator Județean al PSD Arad, noul purtător de cuvânt al organizației este Cristina Kis. Întrebat care au fost motivele schimbării din această funcție a deputatului Mihaela Muraru Mândrea, președintele executiv al PSD Arad, Gheorghe Chiper, a declarat că doamna deputat și-a manifestat intenția de a se retrage din activitatea politică a organizației județene, urmând ca după alegeri să opteze pentru altă organizație de bază, în funcție de locul în care își va desfășura activitatea. **„Reprezentant la nivel național al organizației de tineret, Cristina Kis își începe mandatul într-o perioadă de intense schimbări în interiorul PSD"**, a declarat Chiper. Specificăm că purtătorul de cuvânt al Uniunii Naționale PSD+PUR Arad va fi altul decât unul dintre purtătorii de cuvânt ai celor două partide.

Simion Todoca
Foto: V. Musca

Partidul Noua Generație

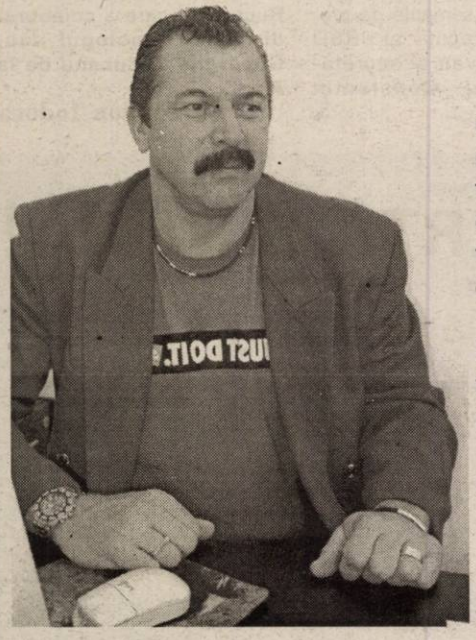

Pentru națiunea română, Secolul XXI va fi unul creștin. PNG va acționa ca o forță social politică bazată pe valorile ortodoxiei, pentru transformarea ortodoxiei în forța social-politică fără de care nici una dintre marile priorități ale democratizării, europenizării, dezvoltării ca națiune liberă, demnă, morală și prosperă nu este posibilă.

Opțiunea ideologică clară a Partidului Noua Generație pentru dreapta democratică este și rezultatul necesității afirmării unei alternative politice puternice față de alunecarea social-democraților de la PSD și PD către liberalism, precum și a liberalilor de la PNL către social-democrație.

Sediul PNG Arad se află pe str. M. Eminescu nr.13
Tel-fax: 251713

Președintele Filialei Județene PNG Arad
Helmut Duckadam

Lia Ardelean dorește o campanie constructivă

Lia Ardelean, președinte PUR, filiala Arad, a confirmat ieri în cadrul conferinței de presă întâlnirea de sâmbătă cu reprezentanții PSD, filiala Arad. Evenimentul va avea loc la sediul social democraților, din partea umaniștilor participând Lia Ardelean și vicepreședinții: Moise Iercoșan și Mircea Purcaru. **„Este prima întâlnire de discuții și are ca scop constituirea Delegației Permanente Județene a Uniunii Naționale PSD+PUR, filiala Arad"**, a declarat Lia Ardelean. Tot în cadrul conferinței de ieri, președintele umaniștilor arădeni a mai precizat că aleșii locali din această formațiune politică nu vor merge la alte partide. De asemenea, întrebată ce fel de campanie va promova, dacă va fi candidată pe listele parlamentare, aceasta a răspuns: **„În primul rând, aș vrea să vă spun că eu sunt sigură de faptul că Aradul va fi nominalizat printre județele care vor avea candidați umaniști pentru Parlament. Cât despre campania pe care o voi promova, va fi una constructivă. Nu voi răspunde afirmațiilor răutăcioase, dacă acestea vor exista".**

Anca Șumălan

PSD Arad a descoperit „afinități nebănuite" între UDMR și PRM

Într-un scurt material, furnizat de biroul de presă al PSD Arad, sub titlul „Alianță între UDMR și PRM Arad?", se arată că **„PSD Arad a observat că între UDMR și PRM Arad există afinități nebănuite. Reprezentanții PRM votează, mai nou, la ședințele de consiliu local, în tandem cu cei ai UDMR, ceea ce ne poate revela o posibilă viitoare alianță"**.

Contactat telefonic, președintele PRM Arad, Gheorghe Feieș, ne-a declarat : **„probabil că sunt supărați că nu au primit locuri în AGA la societățile subordonate CLM, în timp ce noi am primit. Cei doi consilieri municipali ai noștri, Ioan Dolha și Victor Neamțiu nu au primit decât ceea ce meritau, fiind profesioniști de valoare. Cât despre „afinități" și alianțe, ce să credem despre consilierii județeni ai PSD, care au votat, aproape toți, alături de PNL, PD și UDMR ?"**.

Simion Todoca

Alianța PNL-PD promite...

☛(Urmare din pagina 1)

Un lucru care presupune însă o fermitate care ***va trebui să înceapă de la vârful Puterii,*** treabă a naibii de grea, mai ales când interesele la acest nivel sunt atât de mari și de multe. Vor reuși PNL-ul și PD-ul, dacă vor ajunge la guvernare, să facă așa ceva? Rămâne de văzut.

Până atunci însă să consemnăm ultima ieșire în presă a liderului PNL care, ***pentru prima dată,*** pe lângă obositoarea de-acum lozincă cu „toleranță zero la corupție" ***a venit cu ceva concret.*** Respectiv, a deconspirat câteva dintre obiectivele viitorului program de guvernare al Alianței precum ***creșterea substanțială a tuturor salariilor și cu precădere a salariilor cadrelor didactice, a pensiilor, inclusiv a celor de la sate, sprijinirea asociațiilor familiale, îndeosebi a asociațiilor de tip agricol, paralel cu reducerea cu 7 procente a impozitului pe profit.*** Cum se vede, un program ambițios, axat în principal pe combaterea sărăciei, principalul „of" al majorității românilor. Theodor Stolojan n-a precizat însă de unde va face rost de bani viitoarea guvernare pentru împlinirea deziderateloe promise, una dintre căi fiind, paradoxal, conform afirmațiilor sale, tocmai creșterea veniturilor de la buget în condițiile reducerii, cum preconizează Alianța D. A.. - a impozitului pe profit de la 23% cât este în prezent la 16%. Ce spune în acest sens liderul PNL? Că văzând unii agenți economici cât de frumos se poartă cu ei guvernul prin reducerea impozitului pe profit cu 7% aceștia, înduioșați, nu vor mai săvârși evaziuni fiscale, ci, dimpotrivă, vor intra în rândul oamenilor cinstiți prin plata integrală și la zi a tuturor impozitelor și taxelor către stat.

În paranteză fie spus, ***Theodor Stolojan știe ce zice*** și poate că, într-adevăr, măsura propusă va prinde la unii care acum trag statul în piept cât pot, ***dar câți vor fi aceștia?!*** Și apoi nu știu dacă nu este greșit să-ți fundamentezi o strategie de o asemenea amploare cum este combaterea sărăciei din România pe bunăvoința sau „înțelegerea" unor agenți economici? Mă refer la agenți economici înrăiți - ce-i drept, tot mai puțini - și care chiar dacă statul le-ar plăti impozitul pe profit ei tot ar încerca să-l dribleze atunci când li s-ar ivi ocazia. Oricum însă, dincolo de toate acestea, ***măsura*** - dacă va fi aplicată - ***nu va avea decât efecte benefice*** asupra agenților economici în primul rând, dar și asupra celorlalți prin dinamizarea activității economice, prin creșterea investițiilor, prin crearea de noi locuri de muncă, ca și prin ridicarea salariilor și implicit a standardului de viață.

Ceea ce înseamnă foarte mult pentru o țară precum România, unde salariul minim nu reușește să treacă de piciorul broaștei, de aproape 15 ani de zile.

Femeile democrate au donat calculatoare

Cu ocazia începerii noului an școlar, femeile democrate din cadrul Alianței Dreptate și Adevăr PNL-PD și-au făcut simțită prezența în rândurile elevilor, participând în mod activ la festivitățile de deschidere prilejuite de această ocazie. Cu dorința de a îmbunătăți activitatea școlară a copiilor au inițiat un program de susținere materială a școlilor.

Acțiunea a început în 15 septembrie, prin donații de computere performante la trei școli din municipiul Arad și anume Școlile Generale Nr. 5,12 și 21.

Donațiile s-au realizat cu sprijinul Gianinei Pistru, președinta Organizației Municipale a Femeilor Democrate Arad și a unor firme arădene.

Anca Șumălan

Premieră la Teatrul de Stat Arad

Toamnă teatrală, cu can-can-uri, cabarete și confetti

Există semne și presimțiri că toamna stagiunii teatrale 2004-2005 va fi una a risipei de metafore, luxuriança textelor fiind concurată doar de umorul, nonșalanța și pofta de joc a actorilor.

Chiar și primele frunze îngălbenite de nostalgia anotimpului, până să apuce a atinge pământul, se vor preface într-o ploaie de confetti, sub bagheta magică a regizoarei* Alexandra Gandi*, care ne propune un savuros spectacol de cabaret, mizând pe nume cunoscute ale scenei arădene, precum Bogdan Costea, Angela Petrean, sau cele două Carmen, Vlaga și Butariu.

Mituind-o cu o elegie duineză - „Doamne, vara a fost lungă, aruncă-ți umbra peste cadranele solare"- am reușit să-i smulgem un scurt interviu tinerei regizoare, ce face cu dezinvoltură naveta între Rin („Vorsicht, Loreley!") și Mureș.

Concret, astă-seară, la ora 20, în Sala Studio va avea loc premiera spectacolului de cabaret „Confetti, confetti".

- Alexandra Gandi, ce fel de cabaret va mai fi și acesta?

- O sinteză pornind de la modelul francez, german și austriac, deci un spectacol care presupune foarte multă muncă din partea actorilor, pentru că actorii cântă live, dansează și au și „scene"... Eu cred că este prea puțin cunoscut ca gen în Arad tipul acesta de spectacol, deși prin anii 20-30 Aradul era vestit pentru spectacolele de tip cabaret, care se întâmplau pe atunci aici.

- Este primul spectacol de acest mod pe care l-ați montat în România?

- De cabaret, da. Textul, adaptarea și scenariul pentru cabaret l-am făcut eu, după diferite scene și momente ale autorilor vestiți de cabaret. Sigur, încercând să le adaptez publicului de aici și de astăzi, care are anumite particularități și interese. Pentru că întotdeauna cabaretul avea o doză de actualitate, în raport cu problemele de zi cu zi, sau cu cele ale societății, cu tarele sociale, fiindcă, evident, cabaretul presupune multă ironie.

- Frământările, încercările și ezitările tranziției românești se regăsesc în acest spectacol?

- Da, eu zic că da, în mai multe feluri. Avem chiar un cuplet strict actual, la zi, legat de bani, de... știu eu, starea noastră de astăzi, dar, dincolo de asta, modelele de personaje pe care noi le luăm, sigur, cu caricatura aferentă scenei, se regăsesc în societatea noastră.

- Spațiul în care se desfășoară astfel de spectacole în Germania este, de multe ori, un local, „eine Kneipe". Aici ați optat pentru vreun spațiu mai neconvențional?

- Desigur, noi am ales spațiul Sălii Studio, pentru că într-un anumit tip de spectacol e foarte importantă relația

actorului cu publicul. Iar publicul trebuie să-i fie aproape, pentru că actorul i se adresează direct și practic îl implică și îl antrenează în joc.

- Cu ce argumente am putea convinge virtualii spectatori să refuze alte tentații și, vineri seara, să fie prezenți în ospitalierul teatru „Ioan Slavici" din Arad?

- În primul rând, eu cred că actorii sânt într-o formulă absolut inedită, adică o formulă în care ei, de data asta, chiar cântă, râd și dansează, ca să păstrăm termenii de cabaret. Dincolo de asta, momentele pe care noi le propunem (nu mai vorbesc despre muzică), se adresează tuturor: E ceva și pentru tineri și pentru generația a treia, spectacolul e unul de divertisment, unul de relaxare, dorința noastră fiind de a crea o atmosferă plăcută, destinsă spectatorului, fără prea multă filosofie pe dedesubt, sigur, cu zâmbetul care, uneori, poate fi și amar, dincolo de glumele directe de pe scenă.

- Mulțumesc!

Vasile Sărăndan
Foto: M. Szego

Înscrieri la doctorat în filologie la Universitatea „Aurel Vlaicu"

Rectorul **Universității „Aurel Vlaicu", prof. univ. dr. Lizica Mihuț**, conducător de doctorat, **a primit șase locuri pentru doctoranzi în filologie, dintre care trei locuri bugetare pentru forma fără frecvență, un loc bugetar pentru forma de învățământ zi și două locuri fără frecvență**, cu o taxă modică de **300 euro** pentru toate referatele și examenele ce urmează a fi susținute.

Înscrierile candidaților pentru doctorat se pot face **zilnic**, la sediul **Rectoratului Universității „Aurel Vlaicu"**, între orele 9,30-12. Candidații trebuie să prezinte următoarele documente:

Copii legalizate în 2 exemplare după următoarele acte: certificat de naștere, actul de schimbare a numelui (dacă este cazul), diploma de bacalaureat, diploma de licență, foaia matricolă, diplomă de studii aprofundate sau școală postuniversitară (dacă există). **Următoarele acte trebuie să fie depuse într-un singur exemplar:** memoriu de activitate profesional-științifică, curriculum-vitae, lista de lucrări comunicate sau publicate, certificat de competență lingvistică și cererea de înscriere (care se va completa la depunerea dosarului).

Calendarul înscrierii la doctorat este următorul:

- 01.10.2004 - 15.10.2004 - perioada de înscrieri

- 18.10.2004 - 20.10.2004 - susținerea testului de limbă străină

- 21.10.2004 - 29.10.2004 - colocviul de admitere, care se va desfășura la Universitatea din Oradea.

Taxa de înscriere la doctorat este de 13 euro (echivalent în lei la cursul BNR) și **taxa pentru testul de limbă este de 13 euro** (echivalent în lei la cursul BNR).

Alocarea celor șase locuri pentru doctorat pentru **Rectorul Universității de Stat arădene** reprezintă o confirmare a politicii dedicate calității învățământului superior, promovată constant și consecvent de **Universitatea „Aurel Vlaicu" din Arad.** Doctoratul vine să completeze paleta de posibilități de perfecționare academică oferită studenților, masteranzilor și de acum, și doctoranzilor în filologie de către **Universitatea „Aurel Vlaicu", cea mai veche universitate din Arad, prima care și-a deschis porțile în municipiul nostru după Revoluția din Decembrie 1989**, continuând învățământul superior tehnic ce ființa la Arad din anul 1972.

Biroul de presă

Ferestre spre lumină și univers

Asociația culturală „Ion Andreescu" Arad, Centrul Cultural Județean Arad și Complexul Muzeal Județean Arad vă invită la expoziția de pictură și sculptură *„Ferestre spre lumină și univers"* a autorilor plastici Maria Furnea, Ioan Mal, Celus Ciobanu.

Vernisajul va avea loc luni, 20 septembrie 2004, ora 18, la sala „Clio" (str. Horea nr. 8).

Feriți-vă de TIR-uri

O familie pleacă în vacanță pe litoral. Patru persoane: personajul care va povesti, inginerul-tată de familie, fiul și sora doamnei care narează. Preocupările personajelor sunt îndeosebi anodine, legate de micile bucurii ale societății de consum românești, bucuria care uneori îi pun în postura de a face tumbe.

Cei patru călătoresc într-un automobil de frumusețea căruia se face mult caz. Pe drum se dezlănțuie o furtună ce riscă să ia proporții diluviene și care aproape îi scoate pe călători din circuitul banalității. Dar furtuna trece și arădenii noștri ajung la mare, unde, ca tot arădeanul provincial, se minunează, se mai oftică și fac rechizitoriul comun al mesei de la cantină sau al spectacolelor românești de litoral.

Într-una din primele zile de litoral, turiștii noștri fac o deplasare cu automobilele în zonă. La început totul se derulează în cea mai consacrată banalitate a fericirii mărunte. Dar iată că banalitatea explodează. În mare viteză, neglijând regulile de securitate a circulației, un TIR le taie drumul încât șoferul frumosului automobil trebuie să frâneze mai mult decât periculos. Din spate însă vine alt automobil cu viteză exagerată, condus de o avocată bezmetică, astfel că automobilul arădean suferă un impact mai mult decât dramatic, producător de multiple și grave facturi doamnelor de pe bancheta din spate, rănind ușor copilul în zona frontală. Gata cu marea! Dovadă că șoseaua este una dintre cele mai riscante zone ale existenței umane.

Cronică literară

O nouă vilegiatură începe în seria spitalizărilor, a tijelor, intervențiilor chirurgicale, călătoriei cu ambulanța de la Constanța la Arad ș.a.m.d.

Cam aceasta ar fi versiunea foarte schițată a romanului-jurnal tentat de Maria Cioaia, **Vacanță sub semnul eclipsei**, editat de „Gutenberg" - Arad. Profesoară de geografie, autoarea este mare amatoare de călătorie; călătorii în urma cărora pasionata excursionistă ia loc la masa de scris și se metamorfozează în autoare de însemnări, amintiri, gen ilustrat în literatura română, la începuturile sale, cu mult succes, de boier Constandin Radovici din Golești.

Narațiunea „Vacanței sub semnul eclipsei", pedalează în convalescență și recuperare.

Nu stilul este partea tare a acestui „roman", ci notația simplă, relatarea uneori reportericească, confesiunea subiectivă: Camil Petrescu a fost ideologul relatării anticalofile, fără stil, deși romanele sale excelează tocmai prin virtuțile stilului gnoseologic al conștiinței și, departe de a fi rezultatul primei scrieri, ele sunt rodul unor succesive reveniri asupra textului, eliminări și adăugiri care se desfășoară frenetic inclusiv în spalt spre exasperarea tipografilor.

Nuclee care ar putea fi dezvoltate în roman sau ca mici proze autonome, există în această carte. Unul, căruia nu-i lipsește umorul, este acela intitulat „Mamaia cu eclipsă", despre o bătrână țărancă. Spre a vedea mai bine eclipsa, ea urcă spre soare pe o scară înaltă, dar scara se rupe, astfel că „mamaia", în loc să ajungă în intimitatea astrului eclipsat, ajunge la spital, unde, din astronaut temerar (cu scara) va deveni „mamaia cu eclipsa".

În fine, printr-o muncă susținută asupra materiei epice, asupra textului său, Maria Cioaia poate deveni un prozator notabil, ceea ce îi și recomandăm. Modestia n-a fost niciodată o calitate a prozei.

În sfera prozei arădene, Maria Cioaia are unele afinități cu Elisabeta Chișa, deși nu insistă în aceeași măsură asupra citatelor din lecturi și audițiilor muzicale, preferând frumusețile naturii. Într-o prezentare pe a patra copertă, Elisabeta Chișa scrie despre această „Vacanță..." ca despre „o reușită artistică" și „delicatețea unei inimi". Mai mult ca sigur, „Vacanță sub semnul eclipsei" este o celebrare scrisă a victoriei asupra multiplelor fracturi. O certitudine a cărții despre personajul Radu, un personaj bine conturat, tocmai datorită discreției și sobrietății sale.

Petru M. Haș

„Duce-m-aș către Ineu"

● *Casetă și C.D. cu cântecele solistului Teodor Coraș*

Solistul vocal de muzică populară Teodor Coraș din Bocsig (directorul Căminului Cultural din localitate și al cunoscutului Ansamblu folcloric-Ardeleana) a colaborat cu mai multe formații artistice: Ansamblul folcloric - Rapsodia Arădeană - al Casei de Cultură a Sindicatelor din Arad, Orchestra Populară a Filarmonicii de Stat din Arad, „Aris", „Zărandul", „Rapsozii Zărandului" din Arad, „Someșul" din Cluj-Napoca, „Mureșul" din Târgu-Mureș, Ansamblul folcloric - „Ardeleana" - al Căminului Cultural Bocsig, orchestra de muzică populară a Radioteleviziunii Române și altele. A debutat la Radio Cluj în data de 4 aprilie 1984 și a făcut înregistrări la radio Târgu Mureș și Timișoara iar în iulie 1987 a debutat la radio București și la televiziune (primele înregistrări la radio București le-a realizat cu orchestra condusă de regretatul dirijor și compozitor George Vancu). Este câștigător al emisiunii - Top Transilvania - realizată de Televiziunea din Cluj-Napoca și a mai multor festivalui folclorice atât în țară cât și în străinătate. Zilele acestea solistul vocal Teodor Coraș a înregistrat (la studioul din Oradea) o nouă casetă de cântece populare institulată „Duce-m-aș către Ineu" și cuprinde 19 melodii culese din zona Ineului și Valea Crișului Alb.

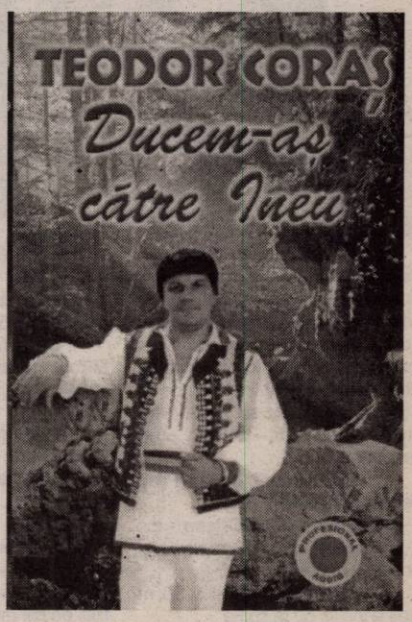

Dacă nu acum, atunci când?

● Pentru UTA, în fața Clujului, victoria este indispensabilă

Revenită la problemele din campionatul cel de toate zilele, după succesul deloc convingător dintr-o competiție totuși secundară - Cupa României, izbutit la Macea, UTA se străduie să iasă din blocaj în fața unei grupări care nu îi va face viață ușoară. Universitatea Cluj, adversar periculos, incomod, cu pretenții, tocmai a ieșit din zona minată printr-o victorie de forfait cu A.C.U. Goldiș, colegă de suferință a „Bătrânei Doamne", cele trei puncte salvând pielea tehnicianului Ion Marin. Bântuită de tot felul de griji, cu un joc previzibil, fără vlagă și orizont, echipa noastră are nevoie acum, mai mult ca niciodată, de un triumf care să o reabiliteze, măcar în parte și de o prestație mai apropiată de blazonul ei. Așadar, fotbaliștii trebuie repede să se adune, altfel situația riscă să devină critică, schimbări în cadrul lotului fiind, practic, imposibil de efectuat până în iarnă.

„Încercăm să ne revenim. E de dorit ca moralul jucătorilor să fie altul, mai bun, după această confruntare" - a spus Dan Cuedan, antrenorul formației arădene. Cuedan nu i-a avut la dispoziție la una din ultimele ședințe de pregătire pe Șumudică și Makama, suferind ușoare accidentări, dar aceștia vor fi apți până la ora startului de partidă (mâine, la ora 11, pe stadionul din Calea Aurel Vlaicu). UTA mizează, de asemenea, pe Apostu, care după încălzirea de miercuri din cupă, va fi, aproape sigur, titular. La Macea a fost testat și un nou venit la echipă, Adrian Francisc, provenit din pepiniera lui Dinamo, însă în condițiile acelui joc, o părere pertinentă a fost greu de format.

Despre oaspeți se cuvine adăugat că într-o formulă de bază, adică Oltean - Szilaghi, Aldea, Abrudan - Damian, Soporan, Giurgiu, Târlea - Szekely, M. Popescu, Jula II, s-au impus cu 4-0 în Cupa României contra echipei Gaz Metan Tg. Mureș, golurile semnându-le Jula II (2), Szekely și Goga, ultimul jucând din min. 46. În ceea ce o privește pe UTA, o formație standard poate fi Mârne - Romănu, Rusu, Varga, Andone - Rădoi, Bota, Szilyer, Chitescu - Apostu, Șumudică.

Foto: V. Musca

Sezonul trecut, la Arad, balanța s-a înclinat de partea gazdelor

Întâlnirea este oficiată de un trio arbitral alcătuit din Victor Berbecaru (Râmnicu Vâlcea) - la centru, Ioan Onicaș (Zalău) și Ștefan Necula (Baia Mare) - asistenți. Observator federal este nimeni altul decât fostul șef al „cavalerilor fluierului" din România, timișoreanul Nicolae Grigorescu.

Adrian Hărțău

Stopați invincibilitatea liderului!

• Avancronica partidei Tricotaje Ineu - FC Oradea

Revelația de anul trecut a Cupei României la fotbal, CS Tricotaje Ineu n-a mai pus preț pe această competiție, dovadă eliminarea prematură de la Deva. „Tricotorii" au scuza menajării unor titulari pentru dificila confruntare de mâine cu FC Oradea. Cum la Ineu poposește liderul, iar Irimia et company și-au propus să întrerupă invincibilitatea arădenilor, e pe undeva firească atitudinea cuplului de tehnicieni: Roly Nagy - Petru Bunaciu de a evolua cu „garnitura secundă" în Cupă.

„Vrem să câștigăm. De aceea am și menajat câțiva titulari, pentru a putea ataca victoria în meciul cu Oradea, unul important pentru ambele echipe. Noi nu vrem să intrăm la minus în clasamentul adevărului, iar oaspeții - care țintesc promovarea - vor să se desprindă la adevăr" - ne-a declarat Dorel Cura, director executiv la Tricotaje. Îmbucurător este că ineuanii pot alinia echipa standard, iar frumoasa și inimoasa galerie a „tricotorilor" e pregătită să serbeze împreună cu idolii lor un nou succes în acest debut de sezon reușit. Vor încerca să contribuie la a treia izbândă în cinci etape, următorii jucători, prezentați într-o formulă probabilă: Irimia - Aldea, Porumboiu, Almășan - Cioară, Năddăban, Abrudean, Sas, V. Fritea - Paina, Negrita.

De partea cealaltă, bihorenii sunt „pe val" și vin decișI să-și mai adauge trei puncte în cont. Pentru o grupare cu pretenții de promovare, fiecare meci trebuie abordat doar la victorie, iar elevii lui Marian Bondrea știu foarte bine acest lucru. Forma bună a exineuanului Claudiu Balaci și pofta sa de gol îi îndreptățesc pe suporterii orădeni să spere la victorie. Un alt jucător ce a evoluat la Ineu și-acum face parte din lotul „roșilor" este Georgiu, fotbalist ce ar putea profita de accidentarea lui Gado, pentru a prinde primul 11. Care ar putea arăta astfel: Vâtcă - Lupuț, Gongolea, Berdea - Stoican, Georgiu, Fele, Bălașa, Lungan - Cl. Balaci, Stan.

Confruntarea de **mâine, ora 11,** de pe stadionul Central din Ineu va fi oficiată de o brigadă de arbitri formată din: Tiberiu Lajos - centru; Cornel Avram și Sorin Caia - asistenți (toți din Timișoara), ce va fi „observată" de Attila Kanyaro (Tg. Mureș).

Daniel Scridon

Albe și negre

Proba contrarie

Mai zilele trecute, voci din anturajul divizionarei B, Tricotaje Ineu solicita presei arădene, mai în glumă, mai în serios, să trateze echipa de pe Crișul Alb ca pe noua grupare fanion a județului. Mereu în umbra UTA-ei, ineuanii au prins curaj și datorită rezultatelor din sezonul trecut, dar mai ales, grație debutului actual de campionat, mult mai bun ca al „Bătrânei Doamne".

Parcă nici nu se simte că mai mult de jumătate din componenții lotului de anul trecut au părăsit „corabia". Respectând strategia de întinerire a grupării, președintele Paul Fluieraș a început cu antrenorii Roland Nagy și Petre Bunaciu, veniți direct din iarbă și a continuat cu „implanturile" Năddăban, V. Fritea, Sas, Șerb, Cioară. Câștiguri certe pentru echipă, fotbaliștii ar fi putut juca la UTA, dacă cineva nu i-ar fi dat referințe negative lui Sandu Ion. Suspect, sau nu, dar toți jucătorii amintiți aparțin clubului AS Romvest (ca și alții la fel de talentați, ce și-au luat „zborul" spre alte colțuri ale țării).

Din păcate, această frumoasă echipă poartă încă „eticheta" de formație implicată în jocuri de culise. În orice caz, capitala fotbalului arădean nu poate avea o astfel de echipă. Ori e albă, ori e neagră. Ca să fie albă, Tricotaje Ineu trebuie să demonstreze sâmbătă că bunele relații cultivate în ultimii ani nu e firesc să-și pună amprenta asupra desfășurării ostilităților din teren, închizându-le astfel gura celor care și văd deja realizat primul „blat" din „era Nagy - Bunaciu". Acum se va vedea și caracterul celor doi tehnicieni, căci altfel meserie au demonstrat că știu la precedentul meci desfășurat acasă.

După cum se știe toate drumurile duc la... Roma. Cert este că prin găzduirea partidei CS Tricotaje Ineu - FC Oradea, mâine, Ineul va fi capitala sportului rege arădean. Mulți vor fi cei care doresc să fie încântați de prestația tinerilor „tricotori" și dacă va ieși bine - un rezultat muncit în teren - se vor „abona" aici, lăsându-i pe utiști cu chinuiala lor. Până la proba contrarie...

Daniel Scridon

Înot

Medalii arădene la Cupa Sprint Harkany

Foto: V. Musca

Peste 300 de sportivi din Slovacia, Slovenia, Serbia, Bosnia, Ungaria și România au luat parte la ediția jubiliară (a X-a) a Cupei Sprint Harkany, la înot. Aradul a fost reprezentat la acest concurs internațional de 12 înotători de la CSȘ Gloria, care au cucerit tot atâtea medalii, după cum urmează:

• Copii (născuți 1994) - Prof. Sebastian Lucaci

Alexandra Ilisie Crișan - loc II, 50 m liber; loc II, 50 m spate și loc. II, 50 m bras

Roland Peter - loc I, 50 m bras și loc III, 50 m spate

Eduard Kiss - loc II, 50 m spate și loc III, 50 m liber

• Copii (născuți 1994) - Prof. Dorel Onița

Alexandru Urdaș - loc I, 50 m liber și loc I, 50 m spate

• Copii (născuți 1989) - Prof. Miroslav Artucov

Petru Szabo - loc III, 50 m bras

• Copii (născuți 1988) - Prof Doru Panait

Alexandru Udrea - loc I, 50 m spate și loc I, 50 m fluture

Prezent în competiția seniorilor, **Norbert Lux** (CSM Arad - PAB România) a câștigat probele de 50 m spate și 50 m fluture și titlul de cel mai bun sportiv străin al competiției.

D. Scridon

Tenis de masă

Arădeanul Marc Pink, activând sub culorile C.S.M. Arad PAB, s-a situat pe poziția a 5-a la Topul 12 național de tenis de masă. Competiția rezervată categoriei de vârstă 10-13 ani, s-a desfășurat în orașul Mediaș.

Automodelism

Arădeanul Cristian Faur, de la C.S.M. PAB România, a fost primul la toate clasele, în etapa 3 a Campionatului Național de automodelism - motoare termice, disputat în Capitală, dar și la Marele Premiu al României, în compania a 80 alergători din țară și din Bulgaria. Drept binemeritat premiu, elevul și fiul lui Fănel Faur s-a ales cu materiale sportive în valoare de 600 euro.

A. H.

BCR Open România - Curiozități

• Cel mai tânăr concurent al turneului din București este sârbul Djokovic, de 17 ani, iar cel mai bătrân spaniolul Calatrava - 31 ani.• Cele mai multe titluri, 17 și bani câștigați din tenis, peste 10 milioane dolari le deține Corretja.• În Capitală sunt așteptați pentru meciuri demonstrative, Vilas, Bahrami, Pioline și marele Ilie Năstase.• În fiecare zi, unul din spectatorii de pe terenul central, poate câștiga o cameră digitală.

A.F.

Sportul cu mingea la coș revine la „Polivalentă"

Cupa ICIM a ajuns la ediția a zecea!

O mai bună oportunitate pentru antrenorii celor patru echipe care se vor duela la Cupa ICIM nici că se putea. Ajunsă la ediția cu numărul zece, competiția reprezintă un bun prilej de verificare, de încheg are a relațiilor de joc și de a pune la punct ceea ce scârție. Desigur, și rezultatele contează, dar mult mai important este pentru tehnicieni să își vadă jucătoarele la lucru, deoarece, în această pauză competițională, o formație trebuie să aibă cât mai multe meciuri în picioare. Vicecampioana României a disputat deja două, la revenirea din cantonamentul de la munte, în compania echipei CET Govora, iar **astăzi, de la ora 18,30,** la Sala Sporturilor într-un joc amical, întâlnește Universitatea Cluj.

Conducătoarea de joc Adela Perdei, după accidentarea suferită în stagiul de pregătire la genunchi, și-a reluat pregătirile, însă un alt necaz a venit pe capul echipei. Extrema Laura Drăgoescu a făcut la antrenamentul de miercuri o entorsă la glezna piciorului stâng și, din păcate, va lipsi de la întreceri.

Revenind la competiție, să spunem că se va desfășura timp de două zile, pe parchetul „Polivalentei", iar pentru festivitatea de premiere organizatorii au pregătit cupe, diplome, dar și două premii speciale: MVP-ul Cupei și pentru jucătoarea care își va trece în cont cele mai multe puncte. Iată programul complet al partidelor:

sâmbătă: ora 12 „U" Cluj - CET Govora, **ora 13,30 B. C. ICIM - Magic Sibiu,** ora 18 „U" Cluj - Sibiu, **ora 19,30 B. C. ICIM - CET Govora**

duminică: ora 9,30 Govora - Sibiu, **ora 11,15 B. C. ICIM- „U" Cluj**

Adela Ciolocoi

Programul competițiilor

● **Fotbal.** Sâmbătă, ora 11, în cadrul Diviziei B, au loc meciurile: **FCM UTA - Universitatea Cluj; Tricotaje Ineu - FC Oradea.**

● **În Divizia C,** astăzi, ora 17, se dispută partidele: Victoria Nădlac - Frontiera Curtici și UAV Telecom - Universitatea Sibiu.

● **În Divizia D,** astăzi, ora 17: Șoimii Pâncota - Voința Mailat. **Sâmbătă, ora 11:** CNM Livada - Inter Zimand Cuz și AQUA Vest - Gloria Arad. **Sâmbătă, ora 17:** Crișul Chișineu Criș - Voința Zimandu Nou, Național Sebiș - Romvest Arad, Șoimii Lipova - U. Vinga. **Duminică, ora 17:** Textil Internațional Galșa - Dacia Beliu, Voința Macea - Șiriana Șiria, Înfrățirea Iratoșu - Mureșana Mândruloc.

● **Baschet.** Sâmbătă, de la ora 12 și 18 iar duminică, de la ora 9,30, la Sala Sporturilor Victoria, au loc meciurile de baschet feminin din cadrul Cupei ICIM.

● **Handbal.** Sâmbătă, ora 10, la Sala Sporturilor, în cadrul Diviziei A la handbal masculin se dispută meciul: **HC Safilar Arad - HC Sighișoara.**

● Duminică, ora 14, la Sala Sporturilor: **LPS Arad - U. Remin Deva (juniori I/ feminin).**

GABOR PROFILE

ARAD - str. MĂLIN nr. 3
TEL/FAX 0257 349.848
MOBIL 0788 436.841/2
www.gabor-profile.go.ro

PORȚI
GARDURI
BALUSTRADE
din profile de aluminiu vopsite în câmp electrostatic

S-A TERMINAT CU RUGINA!
Vânzare ÎN RATE
calitate austriacă, design personalizat, culoarea visată
(3708381)

KARTAGO TOURS®
ARAD, bd. Revolutiei nr. 65
Tel: 0257 270077 Fax: 0257 270444
www.kartagotours.ro

OFERTE SPECIALE
EGIPT – de la 169 euro / 7 cazari
NOU: plecari din Bucuresti si Cluj
SHARM EL SHEIKH de la 250 euro / 7 cazari
TUNISIA – de la 189 euro / 7 cazari
NOU: plecari din Bucuresti si Cluj
TUNISIA-DJERBA de la 210 euro / 7 cazari
TURCIA, ANTALYA – de la 215 euro / 7 cazari TURCIA, BODRUM – de la 250 euro/10 cazari
CRETA – de la 260 euro / 7 cazari
MALLORCA – de la 320 euro / 7 cazari
NOTA: toate preturile includ biletul de avion.
VINDEM: ASIGURARI MEDICALE
(c.353/2004)

s.c. AQUATERM s.r.l.
Nădlac, str. N. Bălcescu nr. 104
0257 / 473 . 050 0744 . 646 . 935
0744 . 646 . 937 0740 . 353 . 506.

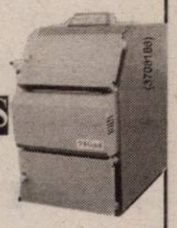

CAZANE ECOLOGICE VIGAS
- ARDERE PRIN GAZEIFICARE (combustibil solid: lemne, cărbune)
- COMANDĂ ELECTRONICĂ
- ACCESORII
Transport asigurat pe raza județului.
(3709183)

Stațiunea de Cercetare Dezvoltare pentru Bovine Arad
Calea Bodrogului nr. 32

ANGAJEAZĂ
• inginer agronom
• electrician auto
• electrician
• bucătăreasă
(0787916)

PIASTRELLE LUGOJ S.R.L.
ARAD, Cl. Timișorii 50
Tel.: 287 630
Cl. Radnei 198-200
Tel.: 369 133

Importator direct Italia - Spania
vinde en-gros și en-detail:
toate tipurile de gresie și faianță
Nu mai pierdeți vremea,
VENIȚI DIRECT LA NOI!
IMAGINEA CASEI TALE!
(C.419/2004)

Alătură-te echipei Leoni Wiring Systems Arad

Furnizor pentru cei mai mari producatori de automobile, Leoni are 60 de fabrici in 21 de tari si are 21.500 de angajati in toata lumea.

In Arad am inceput productia in Mai 1999. Producem circuite electrice pentru MG Rover, Ford P.A.G, VW, Aston Martin, vehicule fabricate in Marea Britanie. Avem peste 2700 de angajati.

În prezent dorim să angajăm:

Tehnician întreținere CST

o **Departamentul CST, in traducere Pregatire Fire, este punctul de plecare al procesului de productie unde firele sunt taiate si li se aplica terminalele prin intermediul carora la asamblare se vor face conexiunile;**
o **Procesarea firelor se face cu masini automate de tip robot industrial de ultima generatie;**

Responsabilități:
· Întretinerea echipamentelor
· Efectuarea de reparatii când este necesar
· Asista în instalarea echipamentelor
· Asista în determinarea cantitatilor de piese de schimb necesare
· Controlul / monitorizarea / comanda / evaluarea pieselor de schimb

Experiența și pregătirea profesională:
· Experienta în utilizarea si repararea masinilor unelte
· Spirit de echipa
· Dexteritate manuala pentru reparatii
· Cunostinte minime PC
· Cunostinte minime de limba engleza
· Disponibilitate pentru schimburi continentale

Dacă sunteți interesat:

Trimiteti un CV si scrisoare de intentie pâna în data de Vineri, 24 Septembrie 2004, la fax **0257 / 275.115** sau e-mail **Sanda.Balas@LeoniWiring.co.uk**.

Aceste posturi reprezinta o posibilitate de a va alatura unei importante companii multinationale si ofera excelente oportunitati în cariera.

THE QUALITY CONNECTION
LEONI
Wire · Cable · Wiring Systems
(3708603)

Alătură-te echipei Leoni Wiring Systems Arad

Furnizor pentru cei mai mari producatori de automobile, Leoni are 60 de fabrici in 21 de tari si are 21.500 de angajati in toata lumea.

In Arad am inceput productia in Mai 1999. Producem circuite electrice pentru MG Rover, Ford P.A.G, VW, Aston Martin, vehicule fabricate in Marea Britanie. Avem peste 2700 de angajati.

În prezent dorim să angajăm:

Ingineri CST

o **Departamentul CST, in traducere Pregatire Fire, este punctul de plecare al procesului de productie unde firele sunt taiate si li se aplica terminalele prin intermediul carora la asamblare se vor face conexiunile;**
o **Procesarea firelor se face cu masini automate de tip robot industrial de ultima generatie;**
o **Responsabilitatea principala a inginerului CST este monitorizarea parametrilor de productie ai echipamentelor si mentinerea lor in stare de functionare prin masuri corespunzatoare.**

Responsabilități:
o Se asigure ca toate informatiile privind productia sunt corect structurate si monitorizate
o Responsabil de documentatia privind procesul tehnologic
o Sa asigure permanenta întretinere a echipamentelor tehnologice de fabricare
o Furnizeaza asistenta tehnica zilnic
o Sa asigure compatibilitatea cu regulamentele / procedurile companiei, clientilor, furnizorilor

Experiența și pregătirea necesară:
o Studii în domeniul tehnic (mecanica, electro) sunt necesare
o Cunostinte operare PC - MS Office
o Limba Engleza prezinta un avantaj

Dacă sunteți interesat:

Trimiteti un CV si scrisoare de intentie pâna în data de Vineri, 24 Septembrie 2004, la **fax 0257 / 275.115** sau e-mail **Sanda.Balas@LeoniWiring.co.uk**.

Aceste posturi reprezinta o posibilitate de a va alatura unei importante companii multinationale si ofera excelente oportunitati în carjera.

THE QUALITY CONNECTION
LEONI
Wire · Cable · Wiring Systems
(3708603)

SYSTRONICS
Zona Parc Industrial FN, 2900 Arad, România
Societate comercială cu capital integral elvețian având activități de producție electronică, test, cercetare pentru piața UE și Elveția

Angajează
Responsabil personal-salarizare

Cerințe:
- Studii economice.
- Experiență în domeniu. Experiența pe post similar constituie un avantaj.
- Autorizație pentru completarea cărților de muncă.
- Cunoașterea limbii italiană sau engleză constituie un avantaj.

CV la Fax 0257-216733 sau e-mail systronics@rdslink.ro până la data de 30.09.2004
Doar persoanele selecționate pentru interviu vor fi contactate.
(3708592)

TURISM
ODIHNĂ LA UN PREȚ BLÂND!
*Hotel Parc** Moneasa*
lansează
OFERTA TOAMNEI
cazare cu demipensiune
5 zile la doar 1.590.000 lei
Rezervări 0257/313044
0257/212339
(c.37/2004)

Agrirom
SC AGRIROM SRL
Anunță producătorii agricoli că începând cu data de 7.09.2004 achiziționează la cele mai bune prețuri semințe de floarea soarelui din recolta 2004
Cei interesați se pot informa de condițiile de achiziționare la:
Telefon: 250880 interior 228
0744-617912 sau 0745-610312
(C.A.359/2004)

Canon

ELECTRONIC SHOP

http://www.electronicshop.ro e-mail: eshop@rdslink.ro; canon@rdslink.ro
Arad, P-ta UTA Bl. U1-2, parter Tel/Fax: 0257-271123; 271642; 289642

OFERTĂ SPECIALĂ DE TOAMNĂ !

AMD DURON 1300 MHZ

Placa de baza Syntax Kt400
128 DDR
HDD 40 GB 7200 rpm
Cd-Rom LG 52x
Paca video Geforce4 MX 440
Placa de sunet
Placa de retea
Tastatura
Mouse Optic
Boxe active

259$*

INTEL CELERON 2666 MHZ

Placa de baza KOB PVT 800X-L
256 DDR
HDD 40 Gb 7200 rpm
FDD 3.5 " 1.44 Mb
Cd- Rom LG 52x
Placa video Geforce4 Mx440
Placa de sunet
Placa de retea
Tastatura, mouse, boxe

370$*

Monitor Samsung 17" 108$
Monitor Gnr 17 " 99$
Monitor LCD 15" - la cel mai mic pret !

*Preturile nu contin TVA
Oferta este valabilă în limita stocului disponibil

Vânzări în rate fără avans si fără girant.
Pentru orice configuratie vă asteptăm la sediul nostru!

(3708600)

Universitatea „Lucian Blaga" din Sibiu

ORGANIZEAZĂ URMĂTOARELE

PROGRAME DE STUDII POSTUNIVERSITARE:

1. **MASTER** intitulat **„Managementul securității, sănătății și al relațiilor de muncă"**
cu durata de două semestre
2. **MASTER** intitulat **„Managementul medicinei muncii"**
cu durata de două semestre
3. **MASTER** intitulat **„Management sanitar"**
cu durata de două semestre
4. **MASTER** intitulat **„Management educațional"**
cu durata de patru semestre
5. **CURSURI POSTUNIVERSITARE DE PREFECȚIONARE**
„Evaluarea riscurilor de accidentare și îmbolnăvire profesională"
cu durata de 8 (opt) săptămâni

Absolvenții, medici ai programelor 2 sau 3, vor beneficia la calculul punctajului profesional, conform Programului Național de EMC al CMR, de 150 credite.

Menționăm că diplomele obținute sunt compatibile cu standardele UE în sistemul creditelor transferabile.

La cererea cursanților, activitățile didactice se pot desfășura intensiv!!!

PERIOADA DE ÎNSCRIERE: 06-24.09.2004

Informații suplimentare se pot obține la
tel.: **0269-21.10.83; 0745-11.08.55**
sau e-mail: **lucian.cioca@ulbsibiu.ro**

(3708495)

aluplast

H.E.I.V. srl Arad
Birou ofertare:
1. Piața Spitalului bl. H Parter
2. Cartier Alfa (lângă alimentara GEF)

- geamuri termopan
- rolete aluminiu și PVC
- site insecte
- jaluzele verticale și orizontale
- uși blindate

tel. 270666
0722 566570 **0740 242770**

(C.A.356/2004)

CORMACH
Direct din Italia
Gama completă de utilaje pentru vulcanizare

Informații la
Tel.: 0722/262 185

(C.A.356/2004)

PROGES
pentru amenajări interioare

str. Dorobanți nr.55
Tel.: 282.021

PARCHET LAMINAT

142.000 lei/mp*

FOLIE 2mm GRATUITA

*fără TVA

TERMOTEX

Arad, st. Octavian Goga nr 48
tel. 0257.250529, 0745.257527

- construit sobe teracota si șeminee
- curățări coșuri fum, verificari aerisiri gaze la asociatiile de locatari
- reparatii generale constructii
- curatari si samotari cazane termice
- demontari antene
- amenajări parcuri, gradini

Garanție **1 AN**

PREȚURI FĂRĂ CONCURENȚĂ

(C.A.356/2004)

TMS≈RO
TERMICE MONTAJ SERVICE
Importator direct calorifere KORAD-SLOVACIA
comercializează:

- **centrale termice pe gaz**
- **cazane pe combustibil solid**
- **teavă si fitinguri din polipropilenă**
- **teavă si fitinguri din cupru si alamă**
- **robineti**
- **filtre si alte accesorii**

Acum si în rate !

Sediul:Calea A. VLAICU nr.241 Tel:0257-349.925 Tel/Fax:0257-349.924
Depozit:Calea 6 Vânători nr.1-3 Tel:0257-270.255

(C.A.356/2004)

S.C. **TITUS** SRL

angajează pentru punctul de lucru Arad, Calea Bodrogului 2-10 (după Contor Zenner)

MUNCITOARE
pentru montat subansamble (bobine).

SE SOLICITĂ - vedere bună
- îndemânare manuală.

RELAȚII LA TELEFON 216.677.

(3707918)

S.C. **Cotta Internațional** S.R.L.

cotta International SRL

ANGAJEAZĂ:

- **Tapițeri**
- **Tineri în vederea calificării în meseria de tapițerie**
- **Manipulanți**
- **Ambalatori**

CONDIȚII: stagiul militar satisfăcut și domiciliul stabil în Arad.

SE OFERĂ: o salarizare atractivă, condiții deosebite de muncă și bonuri de masă.

RELAȚII LA
tel. 278.600 și 278.601, luni-vineri de la ora 9,00 până la 16,00.

(3708569)

Info**BCR**:
0801 0801 227
Informații
în timp real

BANCA COMERCIALA ROMANA

Gata de picnic?

Primești GRATUIT un SET DE PICNIC
la fiecare abonament Connex încheiat.

OFERTA CONNEX
- 50% reducere la abonament, adică 3.5 USD/lună până la sfârșitul anului (31 decembrie 2004)
- În plus, posibilitatea de a câștiga zilnic un telefon Samsung P400
Ofertă valabilă până la 20 septembrie 2004.

ARAD
B-dul Unirii nr.1-3
tel. 0726 116 069

TOT GSM by Petrocom D&V
DEALER CONNEX

AUTOROMA
DEALER AUTORIZAT
FIAT

Descoperă Caravana Fiat în Piața Victoriei,
în perioada 21 - 23 septembrie
și vei simți avantajele ofertei...

Timișoara, Calea Lugojului,
bifurcație aeroport
Tel./Fax: 0256.217.960
E-mail: autoroma@autoroma.ro
www.autoroma.ro
(3708601)

SOCIETATE COMERCIALA
INCHIRIEM:
BIROURI ULTRACENTRALE,
ZONA COMPLEX COMERCIAL
DOTARE:climatizare, telefon, internet.
SUPRAFETE VARIABILE
TELEFON:0744 557 092
(C.A.397/2004)

Firmă de consultanță și management
Angajează persoană pentru:
traduceri limba engleză și germană,
lucrări administrative

Cerințe: ● studii superioare
● cunoștințe PC (Word & Excel)

CV-urile împreună cu scrisoarea de intenție redactate în germană sau engleză se primesc la fax nr. 0257-214.787 sau e-mail: tksro@inext.ro.
(3708588)

Teba Industries
www.tebaindustries.com
Solicită oferte de preț pentru
achiziționare de
CHERESTEA DE TEI
Ofertele se vor depune la sediul firmei din Arad, Str. Patria nr. 14.
Informații suplimentare se pot obține
la numărul de telefon 0257 / 280.343.
(3708584)

SANPAOLO IMI BANK ROMANIA

COMUNICAT DE PRESĂ
15/09/2004

Consiliul de Administrație al SanPaolo Imi S.p.A. Italia a aprobat în ședința din data de 13 septembrie 2004, la Torino, rezultatele financiare agregate la nivel de Grup, aferente semestrului I al anului 2004.

Principalii indicatori evidențiază o evoluție pozitivă a rezultatelor obținute de Grupul SanPaolo comparativ cu aceeași perioadă a anului precedent.

- **Profit net** în sumă de 691 milioane EUR, în creștere cu 56,7%
- **dobânzi nete și alte venituri din exploatare** în sumă de 3.799 milioane EUR
- **credite nete acordate clientelei** în sumă de 122,7 miliarde EUR
- **depozite atrase** în sumă de 135,6 miliarde EUR
- **cota de piață** deținută de Grup pe piața italiană este de 10,4% pe segmentul „Credite" și de 10,2% pe segmentul „Depozite atrase"

Rezultatele înregistrate de Grup se încadrează în obiectivele de creștere stabilite pentru anul 2004 de acționari.

Încadrându-se în trendul de creștere al Grupului, Banca Comercială SanPaolo Imi Bank Romania S. A. a înregistrat în semestrul I al anului 2004 o evoluție pozitivă reflectată prin următoarele rezultate:

- **Credite nete acordate clientelei** în sumă de 40,7 milioane EUR, în creștere cu 44% față de 31 decembrie 2003
- **Total active** în sumă de 74,3 milioane EUR, în creștere cu 26% față de 31 decembrie 2003
- **Profit net** în sumă de 800 mii EUR

Rezultatele primului semestru al anului 2004 reflectă strategia de creștere abordată de subsidiaria română a Grupului SanPaolo IMI, după intervențiile de reorganizare din anul 2003.

Banca Comercială SanPaolo Imi Bank Romania S. A. deține un capital social de 857,9 miliarde lei și o rețea teritorială formată din 17 sucursale și 7 agenții.

Director general
Marco Capellini

(3708602)

S.C. DIALMA SRL
Arad, str. Câmpul Liniștii nr. 1
(în curte cu Vama Arad) tel. 306.033

Firmă cu tradiție în Arad în domeniul confecțiilor tip sport

ANGAJEAZĂ CONFECȚIONERE și CONFECȚIONERI
calificați pentru mașini de cusut

Asigurăm:
- salarizare stimulativă
- condiții de lucru la nivel occidental (climatizare)
- tichete de masă
- transport gratuit de la UTA la fabrică și retur
- plata abonamentelor de transport pentru cei din județ
- asistență medicală gratuită la sediul firmei

Garantăm locuri de muncă și câștiguri sigure, într-un singur schimb.

(c. 5/2004)

S.C. COMPANIA DE TRANSPORT PUBLIC S.A.
cu sediul în Arad, Calea Victoriei nr. 35 B - 37,
telefon: 0257-338.597.

ANGAJEAZĂ ȘOFERI AUTOBUZ
CONDIȚII:
- domiciliul stabil în municipiul Arad
- stagiul militar satisfăcut
- fără desfaceri disciplinare în carnetul de muncă
- posesor de permis de conducere categoria B, C, D, și E

ORGANIZEAZĂ CURS DE CALIFICARE în meseria de vatman cu durata de 6 luni
CONDIȚII DE ÎNSCRIERE:
- absolvenți/absolvente de liceu sau școală profesională
- domiciliul stabil în municipiul Arad
- stagiul militar satisfăcut
- fără desfaceri disciplinare în carnetul de muncă
- vârsta minimă: 21 ani

SE OFERĂ:
- pachet salarial atractiv
- condiții de muncă optime
- tichete de masă

CEI INTERESAȚI se vor prezenta la sediul S.C. C.T.P. S.A. - Serviciul Resurse Umane, până la data de 15.10.2004, având asupra lor următoarele acte: ■ buletin de identitate ■ livret militar ■ carnet de muncă ■ diploma de studii (original și copie xerox)

Informații suplimentare se pot obține la sediul societății - Serviciul Resurse Umane.
(c. 481/2004)

PROFI

S.C. PROFI ROM FOOD S.R.L., în cadrul expansiunii sale,
ANGAJEAZĂ în Arad:

Adjunct şef de magazin:
Cerinţe: - experienţă în domeniu,
- cunoştinţe de operare pe calculator,
- dinamism, disponibilitate pentru program prelungit,
- experienţă în gestiune, precizie şi organizare.

Recepţioneri marfă:
Cerinţe: - dinamism,
- seriozitate,
- rezistenţă la efort fizic,
- capacitate de lucru în echipă.

Casiere, vânzătoare:
Cerinţe: - dinamism,
- amabilitate,
- seriozitate,
- cunoştinţe de operare pe calculator,
- capacitate de lucru în echipă.

SE OFERĂ:
- **salariu motivant**
- **tichete de masă,**
- **prime corelate cu performanţele obţinute,**
- **perioadă de instruire,**
- **şansa unei cariere într-o companie multinaţională.**

(3708594)

Persoanele interesate sunt rugate să trimită CV însoţit de scrisoare de intenţie (in care să fie menţionat oraşul şi postul vizat) până la data de 24.09.2004, la magazinul PROFI din Arad, str. Calea Aurel Vlaicu, bl Z18-Z19, fax: 0257 348 987, e-mail: dciugudean@profi.ro. Vor fi contactate doar persoanele care corespund cerinţelor firmei. Documentele depuse nu se restituie.

Societatea Comercială **IMAR S.A.**
cu sediul în Arad, Calea Aurel Vlaicu nr. 14

ANGAJEAZĂ:
tăietor produse din sticlă

RELAŢII SUPLIMENTARE pot fi obţinute de la Serviciul „Organizare personal-informatică" al S.C. IMAR S.A. Arad, tel. 256.490; 256.491; 256.492; 256.493, interior 241 şi 103.

(0787920)

PUBLICAŢIE DE VÂNZARE LA LICITAŢIE PUBLICĂ CU STRIGARE
În ziua de **vineri, 24 septembrie 2004, ora 11,00**
va avea loc în localul Primăriei Vărădia
VÂNZAREA LA LICITAŢIE A ACTIVELOR
societăţii comerciale „La Violeta" din Vădăria de Mureş nr. 1
dosar 510/1997 a Tribunalului Arad, formate din:

- **CLĂDIRI ÎN VALOARE DE 770.204.805 LEI**
- **MOBILIER ÎN VALOARE DE 25.801.240 LEI**

TOTAL: 796.005.045 LEI
În valorile de mai sus nu este inclus TVA-ul.

LA LICITAŢIE PARTICIPĂ OFERTANŢII CARE AU DEPUS
în contul S.V. 02328720200 deschis la Banca Română de Dezvoltare Arad
CAUŢIUNEA LEGALĂ DE 10% DIN VALOAREA ACTIVELOR
PÂNĂ ÎN PREZIUA ŢINERII LICITAŢIEI.

PENTRU INFORMAŢII SUPLIMENTARE sunaţi la telefonul 0257-250.064 sau personal la domiciliul lichidatorului Mihăiescu Gheorghe, **PIAŢA MIHAI VITEAZUL nr. 13, Arad.**

(3708599)

Societatea Comercială **IMAR S.A.**
cu sediul în Arad, Calea Aurel Vlaicu nr. 14

SOLICITĂ

OFERTE de la persoane juridice autorizate pentru efectuarea unui **studiu de marketing**.

INFORMAŢII SUPLIMENTARE POT FI OBŢINUTE LA TELEFON: 0257-230.008; 289.029; 219.913; 213.914.

(0787920)

BIG STAR SC BIG STAR SRL
aparatură audio-video
Garanţie 1 an
Transport la domiciliu

Arad, Mărăşeşti nr. 2
(intrarea de pe Episcopiei) Tel. 0257 214022

(C.A.356/2004)

BANCA COMERCIALĂ CARPATICA
SUCURSALA ARAD
angajează pe bază de testare

ECONOMISTI
din promoţia anului 2004

Condiţii :
- studii superioare , de preferinţa specialitatea finanţe – bănci , asigurări
- bune abilitaţi de comunicare , dinamism , tenacitate
- bune cunoştiinţe în domeniu financiar – bancar
- asumarea de responsabilitaţi şi iniţiativă
- capacitate de lucru în echipa şi organizare eficientă
- motivati pentru realizarea unei cariere financiar – bancare

Date despre testare – susţinută la sediul Sucursalei din Calea 6 Vanatori , nr. 2-4
- în data de 23.09.2004 , ora 10.00 afisare lista de participanţi selectaţi la testul scris
- în data de 24.09.2004 , ora 16.00 testul scris (noţiuni finaciar bancare)
- în data de 28.09.2004 , ora 17.00, rezultatele testului scris (afişare)
- în data de 01.10.2004 , ora 17.00 interviul de selecţie
- în data de 04.10.2004, ora 16.00, testul de engleza si operare PC
- în data de 07.10.2004, ora 16.00, rezultatele finale (afişare)

Cei interesaţi sunt rugaţi să transmită CV- ul , însoţit de scrisoarea de intenţie , până la data de 22.09.2004 la fax: 252959, sau la sediul sucursalei., din Calea 6 Vanatori , nr. 2-4.

(3708583)

BANCA TRANSILVANIA

Sediul central: Cluj-Napoca, str. G.Barițiu nr.8
Tel.:0264 / 407 150. fax:0264 / 407 179
www.bancatransilvania.ro

BANCA TRANSILVANIA
cauta personal pentru Sucursala ARAD :
INFORMATICIAN/INGINER DE SISTEM

CINE SUNTEM NOI:
- Piesa centrală a GRUPULUI FINANCIAR BT
- Management internaţional
- 15% BERD – actionariat
- Premiat al revistei EUROMONEY – «Cea mai inovatoare banca in Romania » 2004
- Emitent transparent la Bursa de Valori Bucureşti
- O nouă imagine
- 96 de unităţi în toată ţara
- calitate şi excelenţă bancară
- servicii şi produse dedicate persoanelor fizice şi juridice
- peste 380 de bănci corespondente în întreaga lume
- flexibilitate
- concept puternic de « client service »

CERINTE GENERALE:
- Studii superioare de specialitate (Informatica/Calculatoare)
- Cunostinte de administrare /instalare Windows XP
- Cunostinte elementare de retelistica, administrare echipamente active (switch-uri) , imprimante retea
- Cunostinte de baza Active Directory
- Capacitate de analiza si sinteza
- Responsabilitate crescuta
- Spirit de echipa, dinamism
- Initiativa si operativitate
- Rezistenta la stres si la efort prelungit
- Cunostinte de limba engleze

RESPONSABILITATI :
- Rularea procedurilor de deschidere si inchidere de zi
- Asigurarea functionarii in bune conditii a retelei

OFERIM:
- Integrarea într-o echipă de profesionişti
- Mediu dinamic şi competitiv
- Oportunităţi de dezvoltare a carierei
- Salariu motivant

Persoanele interesate sunt rugate să trimită CV-ul şi o scrisoare de intenţie până la data de 30.09.2004 la adresa : hr@bancatransilvania.ro
Vor fi contactati doar acei candidati ale caror cv-uri au fost considerate corespunzatoare postului vacant

(3708587)

---

s.c. GENERAL CUSTOMS BUILDER s.r.l.
Arad, Str. G. Barițiu nr. 17
tel/fax: 0257-210.260

angajează
▲ **inginer constructor**
▲ **maistru constructor**

Informaţii suplimentare între orele 8-16
Str. G. Barițiu nr. 17,
tel.: 0257-210.260,
0788.481.907.

(0787910)

Având în vedere prevederile OG 55/2004
privind acordarea ajutoarelor pentru încălzirea locuinţei,
respectiv modalitatea de decontare a acestora

DistriGaz Nord S.A. Târgu Mureş **Sucursala Arad**

ANUNŢĂ CONSUMATORII DE GAZE NATURALE CARE AU BENEFICIAT PÂNĂ ÎN PREZENT DE SISTEMUL DE AUTOCITIRE A CONSUMULUI DE GAZE NATURALE CĂ începând cu data de 01.10.2004 vor trece la citirea consumului cu personal specializat al S.C. DISTRIGAZ NORD S.A.

beneficiind astfel şi de facilităţile oferite de contractul de furnizare a gazelor naturale.

Director sucursală Ovidiu Nilă

(3708591)

Firma
GEMAJE HAIR
Curtici, Str. I. Meţianu nr. 1
cu domeniul de activitate prelucrarea părului uman

angajează urgent
PERSONAL MUNCITOR
fără limită de vârstă

telefon 20.60.32
sau fax 20.60.38.

(3708597)

Lagermax
Autotransport S.R.L.

Angajează pentru sediul din Curtici
1 ANGAJAT
pentru Departamentul asigurări

Cerinţe:
- Limba maghiară
- Limba germană/engleză constituie avantaj
- Cunoştinţe operare calculator
- Minim studii medii
- Carnet de conducere categoria B

Vă rugăm să trimiteţi CV-ul şi scrisoarea de intenţie cu precizarea condiţiei minime de salarizare la adresa **315200 Curtici, str. Teilor nr. 2** sau **pe fax: 0257-217.184.**

(3708590)

MANITOBA TEX

Textile Production - Printing and Embroidery

ÎNCHIRIAZĂ:

SPAȚIU DE PRODUCȚIE

ÎN SUPRAFAȚĂ DE 5500MP DOTAT CU:

- **Instalații electrice complete**
- **Apă, gaz, abur tehnologic**
- **Birouri de 450mp, climatizate**
- **Vestiare și WC-uri pentru 400 de oameni**
- **Spațiu depozitare de 900 mp, delimitat**
- **La cerere se pot asigura și alte facilități**

PREȚ DE ÎNCHIRIERE 2,6 EURO/MP

INFORMAȚII: **ȘERBAN POPESCU-0745.260.357**, e-mail **s.popescu@manitobatex.org**

(3708604)

S.C. GEROTEC S.A.

Firmă de producție cu capital german

ANGAJEAZĂ:

- **Strungari**
- **Frezori**
  cunoștințe de operare CNC constituie avantaj
- **Programatori CNC**
  (strunguri automate și centre de prelucrare)

Se oferă:

- Muncă în echipă tânără, dinamică, la standard internațional
- Venit calculat în echivalent EURO
- Posibilitate de perfecționare în afara țării

Se cere:

- Cunoștințe în domeniu
- Cunoașterea limbii engleze sau germană constituie avantaj
- Disponibilitate la program flexibil și prelungit
- CAD - CAM (post programator)
- Cunoștințe PC

CV SE VOR TRIMITE LA:

Fax: 0040 257 563142 E-mail: **gerotec.ro@rdslink.ro**

Se va răspunde doar la CV-urile selectate.

(0787913)

ANIVERSĂRI

Cele mai frumoase gânduri, urări de bine și un sincer ***LA MULȚI ANI!*** pentru scumpul nostru

ALEXANDRU BUȘ,

la împlinirea a cinci anișori. Cu dragoste te îmbrățișează părinții și cei dragi! (p)

MATRIMONIALE

Dacă căutați o RELAȚIE de PRIETENIE sau CĂSĂTORIE cu o persoană din GERMANIA, sunați la 0257/275851 sau 0743.916.713. (29446)

VÂNZĂRI APARTAMENTE O CAMERA

Vând 5 apartamente o cameră, în casă, cu teren aferent de 1.300 mp. Telefon 0723.268.475. (29219)

Vând apartament 1 cameră, et. 3/3, str. Andrei Mureșan. Telefon 0744.568.858. (29282)

Vând garsonieră, 33 mp, et. II, decomandat, termopan, mobilat, 6 Vânători, 11.900 Euro, negociabil. Telefon 0726.465.705. (1220, UTA)

Vând apartament ultracentral, o cameră. Telefon 381163. (29317)

Vând garsonieră, Pecica, parter. Informații 0740.248.024. (29412)

Vând apartament una cameră, zona 500, Micalaca, etaj 3. Telefon 263691; 0745.435.061. (29482)

Proprietar, vând apartament cu una cameră și dependințe și apartament cu două camere, în Timișoara, zonă centrală. Informații telefon 0256/496695 sau 0721.850.799. (29527)

Vând garsonieră cf. II, 6 Vânători, et. 1, nemanenajată, ocupabilă imediat, preț 12.500 Eu, negociabil. Telefon 0741.202.268. (29602)

VÂNZĂRI APARTAMENTE DOUĂ CAMERE

Vând apartament 2 camere, bucătărie mare 4/4 m, super amenajat, încălzire proprie pe gaz, garaj, în Vladimirescu, 16.500 Euro, negociabil. Telefon 0745.479.513; 262380. (29333)

Vând apartament 2 camere, Micălaca, zona 300, lângă BILLA, pe faleză, contorizat, 25.500 Eu. Telefon 210703, 0744.870.499. (29224)

Vând apartament 2 camere, decomanat, str. Lacului, parter înalt, preț 32.000 Eu. Telefon 0723.199.579. (29221)

Vând apartament central + demisol, 40.000 Eu, negociabil. Telefon 289544, 0740.249.544. (29114)

Vând apartament 2 camere, 67 mp, etaj intermediar, 26.500 Eu, negociabil. Telefon 289544, 0740.249.544. (29114)

Vând apartament 2 camere, cf. I, Calea Romanilor, 25.500 Eu, negociabil. Telefon 289544, 0740.249.544. (29114)

Vând apartament 2 camere, în Vlaicu, et. 1/4, 20.500 Eu, negociabil. Telefon 289544, 0740.249.544. (29114)

Vând apartament 2 camere + cameră, hol, bucătărie, baie, toaletă serviciu, scară pentru mansardă pentru 2 camere, 80 mp, terasă-colnă metal, spațiu parcare acoperit, gresie, faianță, gaz termotecă, ultracentral, cumpărat intergral RALLA, 28.500 Euro. Telefon 0722.898.543. (29272)

Vând apartament 2 camere, et. 4/4, zona Gării. Telefon 241895, orele 18-22. (29256)

Vând apartament 2 camere, la casă, curte frumoasă, zonă ultracentrală, preț 35.000 Euro. Telefon 0724.353.437. (29316)

Vând apartament 2 camere, bl. 104, Micălaca. Telefon 263011; 0742.093.714.

Vând apartament 2 camere, parchetat, tapetat, contorizat, interfon, et. II, preț negociabil. Telefon 257945. (29380)

Vând apartament 2 camere, bucătărie mare, decomandat, balcon, et. I, zonă liniștită, 27.000 Euro, negociabil. Telefon 285533; 0745.707.288. (29253)

Vând apartament 2 camere, etaj 1, zona Baza Sportivă UTA, vedere malul Mureșului; fără intermediari. Telefon 279116, vineri, orele 17-21, sâmbătă, orele 8-16. (29440)

Vând apartament 2 camere, decomandat, 65 mp, parter, Alfa, neamenajat, strada principală, posibil privatizare, 23.000 Euro. Telefon 0722.226.333. (29473)

Vând apartament 2 camere, decomandat, Micalaca, 22.800 Euro. Telefon 0745.852.398. (29496)

Vând apartament 2 camere, Vlaicu, et. 3/4, preț 18.000 Eu, negociabil. Telefon 251992, 0723.722.297, 0744.396.233. (29522)

Vând 2 camere, bucătărie, baie, ultracentral. Telefon 214953, 0744.513.641. (29588)

Vând apartament 2 camere, cf. I, decoamndat, mobilat, garaj, zona Intim. Telefon 0722.228.493. (UTA, 1237)

VÂNZĂRI APARTAMENTE TREI CAMERE

Vând apartament Samantha, trei camere, de urcare, palier II, amenajări deosebite, mobilă occidentală. Telefon 0744.784.443; 0744.928.605. (29129)

Vând apartament 3 camere, decomandat, 2 băi, 2 balcoane, îmbunătățit, aer condiționat, boxă, Micalaca 200. Telefon 0745.119.778. (29105)

Vând urgent apartament 3 camere, N. Bălcescu nr. 14, ideal spațiu comercial. Telefon 0744.828.934.(29258)

Vând apartament 3 camere, et. 5/8, 115 mp, 3 balcoane, amenajat, bloc cu încălzire centrală proprie, Vlaicu, 40.000 Eu. Telefon 289544, 0740.249.544. (29114)

Vând apartament 3 camere, et. 4, Vlaicu, aranjat, 78 mp, 26.000 Eu. Telefon 289544, 0740.249.544. (29114)

Vând apartament 3 camere, et. 3/4, Vlaicu, 24.000 Eu, negociabil. Telefon 289544, 0740.249.544. (29114)

Vând apartament 3 camere, central, et. 4/4, 30.000 Eu, negociabil. Accept credit ipotecar. Telefon 0257-280529, 0722.979.890. (29129)

Vând apartament 3 camere et. I, Alfa. Informații telefon 0745.301.339. (29308)

Vând apartament trei camere, etaj 2 și garaj, zona 300, 40.000 Euro. Telefon 270837. (29338)

Vând 3 camere, central, renovat integal, 116 mp, 48.000 Eu. Telefon 213192, 0722.257.409, 0788.253.364, 0741.253.364. (29083)

Vând apartament 3 camere, bucătărie mare, 2 băi, decomandat, termopan, ușă blindată, rolete, calorifere noi, contorizat, deosebit, 28.000 Euro, negociabil. Telefon 285533; 0745.707.288. (29253)

Vând apartament 3 camere, Fortuna, 62 mp, îmbunătățit, et. 2/10, vedere pe 2 părți, contorizat, 50 metri de artera principală, preț 25.500 Euro, negociabil. Telefon 0721.174.381. (29328)

Vând (schimb) apartament 3 camere, confort I, decomandat, fără intermediari. Telefon 0257-274422; 0722.897.744. (29417)

Vând apartament 3 camere, îmbunătățit, parter, Vladimirescu. Telefon 514585, str. Gării, bl. G-40, ap. 4. (1227, UTA)

Vând apartament 3 camere, decomandate, termotecă, clima, 94 mp, 29.000 Euro. Telefon 0745.370.916. (29486)

Vând apartament 3 camere, P+1, tip Samantha, coborâtor, cu garaj metalic. Telefon 0722.337.867, 251818. (UTA, 1238)

VÂNZĂRI APARTAMENTE PATRU CAMERE

Vând apartament 5 camere, Micălaca, zona 200, 2 băi cu vană, parter, 120 mp, ideal privatizare. Telefon 0742.318.112, 0257-263301. (29136)

Vând apartament 4 camere, UTA, 127 mp, et. 3/4 + garaj, 36.500 Eu. Telefon 289544, 0740.249.544. (29114)

Vând 6 camere, ultracentral, 333 mp, et. I, bun birouri, cabinete, 120.000 Eu. Telefon 253364, 0788.253.364, 0722.257.409, 0741.253.364. (29083)

Vând apartament 4 camere, decomandat, mobilat recent renovat, geamuri termopan, termotecă, ușă blindată, alarmă, garaj, suprafața 126 mp, preț 60.000 Eu, negociabil. Informații telefon 276862 după ora 16. (29193)

Vând apartament 4 camere, ultracentral, deosebit, întreținut, amenajări recente, suprafața 220 mp. Telefon 210422, 285522; 0744.478.113. (27196)

Vând apartament 4 camere, zona Vlaicu. Telefon 0723.150.712, de preferință seara. (29364)

Vând sau schimb cu casă mică + diferență, apartament ultracentral, 120 mp suprafață utilă, 4 camere, încălzire gaz, cumpărat cu Legea 112, achitat integral. Telefon 283460. (29467)

Vând apartament în centrul Aradului, 220 mp, compus din 4 camere, băi, bucătărie, renovat, dotat modern, mobilat, bun pentru sediu firmă sau locuință de lux. Relații la telefon 0723.898.258. (29481)

VÂNZĂRI CASE

Vând urgent casă nouă, Grădiște, str. I. Mureșan. Telefon 0745.634.885; 0766.673.531. (28263)

Vând casă în GHIOROC, preț negociabil. Telefon 461188.

Vând casă localitatea Sâmbăteni nr. 440B, compusă: 3 camere, spait, coridor mare, intrare mică, preț 18.000 Eu, negociabil. Telefon 0743.912.303. (28805)

Vând casă Micalaca, Calea Radnei, preț 120.000 Euro. Telefon 219292. (28980)

Vând casă centrală, în Măderat, preț 8.000 Euro. Telefon 0788.467.896. (29045)

Vând conac boieresc, toate dotările, parc + livadă, 3.496 mp. Telefon 0257/287458; 0723.492.848. (29084)

Vând casă, comuna Târnova. Telefon 0740.916.887. (Ineu, 265)

Vând casă 3 camere, zona Podgoria. Telefon 0745.664.406. (29214)

Vând casă central, utilități, singur în curte, intrare auto. Telefon 0721.587.910 sau 228711 după ora 17. (28765)

Vând vilă cu etaj, recent terminată + grădină 1.500 mp, Aradul Nou. Telefon 0740.137.002. (29069)

Vând casă + 1.300 mp teren, Curtici, alăturat 3,5 ha teren arabil, ieșire la șosea. Telefon 0745.918.262. (29089)

Vând casă în Vladimirescu, 3 camere, termotecă, început mansardă, 38.000 Eu, negociabil. Telefon 289544, 0740.249.544. (29114)

Vând vilă, construcție nouă, în Aradul Nou, Mureșel, D+P+M + piscină săpată, termopan, finisată, 600 mp. Telefon 289544, 0740.249.544. (29114)

Vând casă 4 camere, în Pârneava, 1.100 mp, încălzire proprie, 65.000 Euro, negociabil. Telefon 289544, 0740.249.544. (29114)

Vând casă în cartierul Funcționarilor, str. Alexandru Vlad 11. Telefon 0722.266.523. (27656)

Vând casă veche, teren 1.200 mp, Sânicolaul Mic, str. Clopotului nr. 112, 18.000 Euro, negociabil. Telefon 0257/261229; 0745.962.834; seara. (29313)

Vând casă, în comuna Vârfurile, suprafață 3.000 mp, 8.800 Euro, negociabil. Telefon 0742.363.976. (29325)

Vând casă, aproape centru, 4 camere, bucătărie, baie, garaj, gaz metan, dependințe. Telefon 250866; 0745.681.191. (29032)

Vând casă 2 camere și dependințe, suprafața 1.500 mp. Informații telefon 0744.142.035. (29160)

Vând casă mare, în CURTICI, 4 camere, baie, bucătărie. Telefon 464905, 0742.266.389. (28513)

Vând, în Ineu, casă tip vilă, parțial finisată, grădină. Telefon 511655, 0721.206.268. (Ineu, 262)

Vând vilă P+2, Aradul Nou, 2.000 mp, sală conferință, utilități multiple, toate facilitățile, (perfect pentru hotel) lângă șoseaua Arad-Timișoara, 230.000 Eu. Telefon 0722.344.621. (28788)

Vând casă în comuna Fântânele. Informații telefon 0724.586.905. (29092)

Vând casă în Olari, cu baie, garaj, seră. Telefon 0744.558.104. (Ag. Sântana, 128)

Vând casă mare, zonă centrală, în Pâncota. Telefon 0744.498.514. (Pâncota, 133)

Vând casă, construcție nouă, în Fântânele. Telefon 251859. (28101)

Vând casă, 2300 mp, teren, Chișineu-Criș, str. Steagului, nr. 20. Telefon 0721.365.038. (408, Criș)

Vând la Curtici, casă cu grădină, aproape de strand și gară. Informații Arad, telefon 233291. (29395)

Vând casă mare în Pîrneava. Telefon 281123; 0723.782.600. (29253)

Vând casă în comuna Șeitin. Telefon 415481. (29168)

Vând casă în sat Pilu, la șosea, 20 arii teren. Informații telefon 373016; 0723.777.161. (29182)

Vând casă, Șicula, anexă, curte, grădină 1000 mp. Telefon 211823. (29249)

Vând casă Grădiște, str. Rahovei nr. 7/A. Telefon 381589, seara. (29379)

Vând apartament la casă, ultracentral, 3+1 camere, baie, bucătărie, hol, WC serviciu, etaj 4/4, acoperiș țiglă, încălzire cu lemne, posibilități gaz. Telefon 231708; 0722.915.554. (29427)

Vând casă nouă și una veche, locuibilă, pe strada Păpădiei nr. 18, Grădiște, preț negociabil. Telefon 0741.207.153. (29445)

☛ **(Continuare în pag. 14)**

☛ (Urmare din pag. 13)

Vând casă cu grădină mare, anexe, localitatea Macea. Telefon 0257/536356. (29472)

Vând vilă, construcție nouă, 6 camere, termotecă, toate utilitățile, 900 mp, 140.000 Euro. Telefon 256353. (29486)

Vând casă cu vad comercial, Piața Fortuna. Telefon 0721.841.575. (29435)

Vând vilă în Aradul Nou, zonă liniștită, teren 1.000 mp, gazon, piscină, preț 150.000 Euro. Telefon 0724.523.949. (29506)

Vând casă, comuna Bocsig, nr. 578. (29507)

Vând casă mare, din cărămidă, 5 camere, cu toate utilitățile, loc bun pentru un gospodar; schimb cu apartament 2 camere și diferență, 40.000 Euro, negociabil și lăzi orizontale pentru albine. Telefon 250370. (29515)

Vând urgent vilă deosebită, ultracentral, cu toate dotările + 300 mp, sub prețul pieții, Chișineu Criș. Telefon 0726.710.424. (Ag. Criș, 409)

Vând casă în Radna (Lipova), la DN7, bună pentru privatizare. Telefon 0744.796.542. (Lipova, 282)

Vând casă Chișineu Criș, str. Înfrățirii 59b. Telefon 0257-277908, 0745.485.351. (UTA 1232)

Vând casă Șiria-central, cu teren mare. Telefon 531190, 0745.535.453. (29601)

VÂNZĂRI SPAȚII

Vând GHERETĂ 14 mp, Piața Spitalului, vad comercial excelent. Telefon 0722.493.709, 0722.837.714. (29096)

Vând FERMĂ utilată complet PECICA-NĂDLAC, 100.000 Eu, negociabil. Telefon 289544, 0740.249.544. (29114)

Vând/închiriez CLĂDIRE, 500 mp, ideal PRODUCȚIE, DEPOZITARE, accept variante schimb. Telefon 0744.248.269. (28633)

Vând GHERETĂ, Piața Miorița, vad excelent, negociabil, la vedere. Telefon 0745.595.938. (29288)

Vând sau închiriez, în centrul orașului Arad, RESTAURANT RENUMIT, cu 50 locuri, dotat modern, CUPTOR PIZZA, circa 140 mp, contract de închiriere pe termen lung, chirie avantajoasă. Relații la telefon 0723.898.258, începând din 20 septembrie. (29481)

Vând în Arad PIZZERIE MODERNĂ, 48 locuri, CUPTOR pe VATRĂ, bucătărie inox, bar, poziție centrală. Relații la telefon 0723.898.258, începând din 20 septembrie. (29481)

Vând RESTAURANT în VILĂ ISTORICĂ, total restaurat, bucătărie modernă, bar, cameră frig, DEPOZITE, BIROU, SPĂLĂTORIE, dotări de calitate superioară, suprafață totală circa 300 mp. Relații la telefon 0723.898.258, începând din 20 septembrie. (29481)

Vând în ȘTRANDUL ARAD, TERASĂ 150 locuri, cu TEREN MINIGOLF, amenajat, total 1.000 mp, vad comercial foarte bun, aproape de intrarea principală. Relații la telefon 0723.898.258, începând din 20 septembrie. (29481)

Vând apartament 2 camere, parter, SEDIU FIRMĂ, MICALACA, zona I. Telefon 0726.306.845. (29520)

Vând COMPLEX COMERCIAL 467 mp, 170.000 Eu. Telefon 0745.819.228. (29288)

VÂNZĂRI TERENURI

Vând terenuri intravilane pentru loc de casă în Fântânele, 6.50 Euro/mp. Zilnic, telefon 0740.704.306. (27812)

Vând 2,5 ha de teren. Informații telefon 0745.312.819.

Vând 11.000 mp, zona Sere-Grădiște, 10 Eu/mp. Telefon 0744.603.850. (29243)

Vând teren, 900 mp, cu căsuță, preț 70 Euro/mp, negociabil, str. Tabacovici nr. 31. Telefon 286545 sau 0723.452.848. (29067)

Vând loc de casă în comuna Ghioroc, 3.300 mp. Telefon 461555, 461399. (UTA, 1193)

Vând loc de casă Vlaicu, 682 mp, 50.000 Eu. Telefon 0723.388.267. (29171)

Vând teren intravilan, 20.000 mp și la parcele 1.000 mp - 13.500 Eu, negociabil. Telefon 0745.239.544. (29114)

Vând teren intravilan 16.500 mp, pe Valea Mureșului, preț 1 Euro/mp. Telefon 0721.184.114; 0723.599.169. (29293)

Vând teren extravilan, 1,66 ha, FS 50 m, centura CET. Telefon 0788.421.421; 0722.562.024. (29246)

Vând teren agricol 80-250 ha, județul Arad. Telefon 213192, 0722.257.409. (29083)

Vând teren + construcție, utilități, 876 mp central, Valdimirescu, 30.000 Eu. Telefon 514413. (29125)

Vând grădină (loc casă) Lipova băi, facilități stradale. Telefon 0257-232985. (28774)

Vând loc de casă, Grădiște, str. Trenului, 177, 633 mp, front stradal 15 ml, toate utilitățile la poartă. Telefon 0723.446.566. (29331)

Vând intravilan cu casă, în localitatea Dieci, construcție nouă, preț bun. Telefon 0257-314470. (29211)

Vând teren intravilan, 518 mp, (cu gaz + apă), Grădiște. Telefon 0740.304.930. (29197)

Vând intravilan în Mândruloc, 1.500 mp, 33 ml front stradal. Telefon 0740.229.982. (29433)

Vând teren intravilan pentru construcție casă, 3.600 mp și combină C14, Iratoșu. Telefon 0742.076.819; 0743.031.745. (29487)

Vând grădină mare, satul Cintei, Arad, 3.500 Euro. Telefon 0740.475.079; 0745.960.659. (29474)

Vând 500 mp teren construcție în localitatea Cicir, 12 km Arad, toate utilitățile, preț 7.000 Eu, negocibil. Telefon 0257-368923, 0741.764.544.(29532)

Vând grădină în Cladova, 1.640 mp, cu 3 Eu/ mp. Telefon 0745.819.228. (29258)

Vând loc de casă în Miniș, zonă de deal. Telefon 461240, 0745.968.101. (UTA, 1238)

Vând 1 ha teren la șoseaua Șicula-Seleuș (Pipaia), 1,50 ha Săliștioară. Telefon 229839. (UTA, 1234)

Vând loc de casă 760 mp, str. Crișului nr. 20. Telefon 235850. (UTA, 1243)

VÂNZĂRI AUTO

Vând FORD FOCUS 1,6, 16 valve, 2000, ABS, climă etc, 7.500 Euro. Telefon 0745.600.764. (29472)

Vând Trabant Combi, an 1982, 350 Euro. Telefon 0723.776.500. (29307)

Vând DACIA PAPUC CAROSATĂ, 2 locuri, 1997, 2.200 Eu, negociabil. Telefon 0744.777.121. (29552)

Vând Dacia 1310, albastru metalizat, 1995, 1.600 Eu, stare foarte bună. Telefon 0726.388.978, 241019. (28865)

Vând Audi 80 TD, 1.9 cmc, 1993. Telefon 0744.552.053. (29404)

Vând TRACTOR cu încărcător frontal și săpător, 5.500 Euro. Telefon 0745.600.764. (29472)

Vând Opel Corsa 1,2 benzină, 1995, stare excelentă, negociabil. Telefon 0744.565.723. (29072)

Vând Dacia Supernova Rapsodie, an fabricație 2001, culoare bej mahon, 69.000 km, preț 3.100 Eu. Telefon 0722.601.697. (29170)

Vând autoturism Dacia 1310, an 1987, în stare bună, preț 1.000 Eu, negociabil. Telefon 256424, 0742.825.665. (29160)

Vând Supernova, culoare albastră, an fabricație 2002. Informații telefon 0744.477.113. (Sântana, 131)

Vând PEUGEOT 307 comandă specială - 2002, km la bord 17.000 km. Telefon 0722.645.540. (29190)

Vând Dacia pick-up, 2 locuri + acoperiș fibră, 1998, stare foarte bună, 2.350 Eu. Telefon 0740.310.391. (29205)

Vând Opel Kadett, an 1980, maro, stare bună, benzină, neînmatriculat, pentru piese de schimb. Telefon 0744.556.876. (29244)

Vând microbus VW Transporter, 9 locuri, înmatriculat, din 86, stare perfectă, preț 2.650 Eu, negociabil sau schimb cu papuc 5 locuri. Telefon 0745.489.918. (29097)

Vând Dacia 1310, gri carbon, din 98, bord CN, turelă, torusuri, alarmă, impecabilă, preț 2.150 Eu, negociabil. Telefon 0745.674.736. (29097)

Vând Dacia 1310, din 97, bord CN, impecabilă, preț 1.900 Eu, negociabil. Telefon 0745.489.918. (29097)

Vând piese buldozer, escavatoare, Rabă. Telefon 0726.253.412. (28125)

Vând (dezmembrez) camion IFA Robur Diesel, stare bună, CIV, numere noi, semănătoare SUP 29, MET 1200. Telefon 0723.283.402. (28739)

Vând (dezmembrez) Skoda S100 cu 130 Euro. Telefon 287080; 288626. (29303)

Vând Opel Corsa, an 2001, recent înmatriculat, 980 cmc, stare și aspect impecabil, multiple îmbunătățiri, 6.900 Euro, ușor negociabil. Telefon 253284. (29343)

Vând ARO 243 - ANT - Andoria, 1996, Turbo Diesel, stare perfectă. Telefon 280706. (29322)

Vând Mercedes ML320, înmatriculat, an 1998, lovit dreapta față, preț 10.000 Euro, negociabil. Telefon 0744.639.809. (29366)

Vând Rabă 16 tone, 5.500 Euro, negociabil. Telefon 0740.253.771; 0745.619.751. (29388)

Vând BMW 528, an 1999, full options, fără piele, impecabilă, 12.900 Euro. Telefon 0745.542.063. (29393)

Vând Espero, an 1996, benzină, geamuri electrice, climă, servo direcție, preț 3.300 Euro, negociabil. Telefon 0722.394.225. (29405)

Vând Volkswagen Vento 2, 1993. Telefon 281266. (29403)

Vând Dacia 1310 Berlină, 1998, alb polar, 54.000 km, 1.600 Euro. Socodor, telefon 358300, Mitruț. (29000)

Vând combină C14, stare funcționare bună, cu echipament floarea soarelui, preț 1.800 Eu. Informații telefon 276862, după ora 16. (29193)

Vând Opel Astra 1,7 TD, Combi, alb, an 1994, stare foarte bună, preț 5.000 Eu, negociabil. Telefon 0744.779.595. (p)

Vând VW Vento, 1996, 1.9 TDi, stare bună, 6.300 Eu, negociabil. Telefon 0722.444.516. (29251)

Vând Dacia papuc, an fabricație 2000, stare foarte bună, preț la vedere. Informații telefon 0788.129.520, 0788.129.519. (Pâncota, 141)

Vând mașină BMW 316i, 1.895 cmc, an fabricație 2000, cu faruri Kenon, climatronic, 6 ARB, ASC, jenți 17 țoli, 98.000 km reali, roți iarnă, cu carnet service, preț 12.500 Eu. Telefon 0726.197.109. (29169)

Vând RENAULT CHAMADE Diesel, 1991, unic proprietar, roșu, 2.950 Eu, negociabil. Telefon 0723.375.677, 0743.063.989. (28746)

Vând Audi 80 (B4) 1,9 TDI, impecabil. Telefon 0722.747.399. (29048)

Vând Dacia SuperNova Confort, roșu toreador, 32.000 km, stare perfectă, 3.800 Euro, negociabil. Telefon 286471. (28960)

Vând tractor U-650, stare bună; vând moară pe piatră, marca Seko. Telefon 0724.751.800; 377617. (29375)

Vând Dacia Break, stare bună de funcționare, cu numere noi, VT 2005, an 1993, 1200 Euro. Telefon 271871; 0723.589.074; 0722.417.438. (29371)

Vând Peugeot 405 gri 1,9, culoare roșie, injecție, pe benzină, an 1991, toate îmbunătățirile, stare perfectă, preț negociabil. Telefon 0744.592.270. (29327)

Vând Dacoa, 1999, gri metalizat, ireproșabilă, bord CN, alarmă, închidere centralizată, telecomandă, instalație gaz omologată, 2300 Euro. Telefon 0745.670.584. (29301)

Vând sau schimb Dacia 1310 TLX, 5 viteze, stare excelentă, din 1989. Telefon 0742.244.325. (29310)

Vând Dacia Papuc 1304, cu tracțiune spate, din 1983, recarosată 2001, stare bună de funcționare sau schimb cu Dacia Breack, după 1987. Telefon 0745.783.452. (29311)

Vând remorcă auto 5 tone, basculantă. Informații telefon 0740.112.622. (29306)

Vând Talbot Simca-Solară, an 1981, cu motor Golf II Diesel, VT 2005. IX. Telefon 0744.385.914; 0257-324741. (132, Sebiș)

Vând microbus Mitsubishi Diesel, înscris, CIV, cutie defectă, 1.800 Euro, negociabil. Telefon 273661. (29206)

Vând urgent Ford Sierra Diesel, 1800 cmc, 1990, înscris persoană fizică, consum 5%, 2900 Euro, negociabil. Telefon 0745.305.100. (29418)

Vând Opel Astra 1,7 TD, combi, alb, an 1994, stare foarte bună, preț 4.700 Euro, negociabil.Telefon 0744.779.595. (1226, UTA)

Vând semănătoare păioase cu 13 rânduri. Informații telefon 0257-372082. (1222, UTA)

Vând Dacia 1310, an fabricație 1984. Telefon 272407. (29420)

Vând Renault 21 Diesel, 1986, închidere centralizată, telecomandă, geamuri electrice, VT iulie 2006, 2.500 Euro, negociabil. Telefon 279410; 0740.116.195; 0723.338.707. (29428)

Vând remorcă auto 7 tone, neînmatriculată. Telefon 216087; 0722.982.619. (29416)

Vând Mercedes C180, an 1994, stare excelentă, ABS, airbag, alarmă etc. Telefon 0743.031.745, 231427. (29488)

Vând motor W 1,6 TD, prășitoare 7 secții. Telefon 0744.764.901. (29478)

Vând TRACTOR U651M, semănătoare păioase SUP 29, aproape noi, în stare foarte bună, MIG împrăștiat îngrășăminte chimice, prășitoare porumb pe 6 rânduri, cântare balanță 500 kg, mașină sfărmat porumb manual sau cu motor electric și 10 bucăți țeavă de 3 țoli. Telefon 231918. (29506)

Vând Seat Cordoba, an 2002, gri metalizat, 27.000 km (variante), preț 7.900 Euro. Telefon 0723.253.924. (29516)

Vând urgent Dacia 1310, an fabricație 1996. Telefon 0745.383.627. (29524)

Vând tractor Linde, 45 CP. Telefon 0740.210.431. (29520)

Vând Dacia papuc, an fabricație 1978. Informații telefon 462353. (Sântana, 135)

Vând combină Sema 80, recoltat porumb boabe, floarea sorelui, stare de funcționare. Telefon 462008, după ora 20. (Sântana, 136)

Vând sau schimb ARO 243, stare excepțională cu pavilion apicol sau familii de albine. Telefon 0257-278987. (29553)

Vând Dacia Break, an 2000, albă și piese Dacia Break, an 1988, remorcă Salonta 500 kg, piese VW Golf II. Telefon 288172. (29523)

Vând VW Transporter T2, an fabricație 1988, motor 1,6D de persoane, cu vama plătită, ideal recarosare. Telefon 0745.382.118, 0788.415.923. (29521)

Vând Dacia 1310 Break, an fabricație 1999, culoare albă, stare foarte bună de funcționare. Telefon 0726.316.600. (UTA, 1235)

Vând Opel Vectra, fabricație 1996, TDi, stare foarte bună, preț 6.300 Eu. Telefon 231668, 0744.767.370. (29606)

VÂNZĂRI ELECTRO

Vindem CASE MARCAT FISCALE, consumabile, CÂNTARE ELECTRONICE, str. Vicențiu Babeș, nr. 22 A. Telefon 211211, 281188. (c, 2044)

Vindem CASE MARCAT FISCALE, CÂNTARE ELECTRONICE, CONSUMABILE, strada I. L. CARAGIALE nr. 22. Telefon 272727; 282829. (28279)

Vând CÂNTARE electronice și mecanice, CASE de MARCAT. Telefon 281020. (28372)

Vând TV COLOR, MAȘINĂ AUTOMATĂ DE SPĂLAT, foarte ieftin și garanție. Telefon 275277. (22023)

Vând CONGELATOR, COMBINĂ FRIGORIFICĂ și FRIGIDER, foarte ieftin și garanție. Telefon 275277. (22023)

Vând CASE MARCAT FISCALE, CÂNTARE ELECTRONICE, str. Stânjenel 6. Telefon 279702. (28218)

Vând în 2 rate TV COLOR, MAȘINI SPĂLAT AUTOMATE. Telefon 251392. (29068)

Vând frigider în stare perfectă, cu motor în garanție. Telefon 219041, 0726.104.567. (29147)

Vând ieftin TELEVIZOARE COLOR, diferite diagonale, modele plastic. Telefon 338090. (29144)

Vând frigider, congelator, ladă frig, combină frig, vitrină frig, mașină spălat automată. Telefon 210613. (29086)

Vând calculator Pentium 4, performant, preț 300 Euro. Telefon 258845. (29341)

Vând diverse tipuri de TELEVIZOARE COLOR, garanție, preț 1.900.000, str. Bogdan Voievod nr. 20. Telefon 349908, 0766.776.369. (28548)

Vând cameră foto digitală Fuji 3.1 MegaPixel, model 2004, nouă, cutie + garanție, preț magazin 280 Eu, preț vânzare 150 Eu. Telefon 277788, 0722.698.868. (27486)

MONDO STYLE-MONDO PLAST, vinde instalații de satelit digitale STRONG - receivere simple/complexe, antene offset, LNB simple/duble/quattro, monturi HH, actuatoare, pozitionere, cabluri coaxiale TV - prețuri importator, Bd. Revoluției 27, telefon 212355. (28436)

NOU! Rate, fără bancă, fără dobândă, fără avans, fără girant, facilități MARI pentru PENSIONARI și AGRICULTORI. Oferim TELEVIZOARE COLOR; MAȘINI DE SPĂLAT; FRIGORIFICE CASNICE, ANVELOPE, MOBILIER LA COMANDĂ. Arad, Calea Radnei 225. Telefon ARAD 259339, 0744.706.321, LIPOVA 563027. (28411)

Vând la PREȚURI FOARTE MICI și NEGOCIABILE: MAȘINI de SPĂLAT AUTOMATE, TV COLOR, COMBINE FRIGORIFICE, CONGELATOARE, FRIGIDERE, LĂZI, VITRINE. Calea Radnei 225. Telefon 259339; 0744.706.321. (28411)

Vând aparat foto digital Minolta 4MPx, 4xZoom optic, memorie 128 MB, preț 6.000.000 lei. Telefon 0744.459.407. (29528)

VÂNZĂRI DIVERSE

Vând CĂȚEI DOBERMAN, 3 luni, vaccinați, părinți campioni. Telefon 210288; 0744.522.034. (29493)

Vând UTILAJE BRUTĂRIE; masă în Piața Mihai Viteazul. Telefon 210288; 0744.522.034. (29493)

Vând MOBILIER BAR, BAR, 5 CANAPELE, 5 MESE, 4 TAMBUREI, preț 2.000 Euro. Telefon 0745.406.268. (29415)

Vând BORHOT DE BERE pentru FURAJAREA ANIMALELOR. Telefon 0745.370.403. (28565)

Vând SOBE TERACOTĂ (montate) cu plită și cuptor. Str. V. Conta 1, telefon 273862. (29167)

Vând COTURI și BURLANE FUM - 45.000 lei/buc, PLASĂ GARD ZINCATĂ - 36.500 lei/kg; CUIE - 30.000 lei/kg; RABITZ 53.000 lei/kg; toată gama de SÂRME; ELECTROZI; , etc. Str. Vrabiei, nr. 4. Telefon 289997, 0744.289.997, 0721.474.980, www.garduri.ro (28390)

Vând OȚEL BETON OB 37 diametrul 8...12 mm, 21.500 lei/kg și PLASĂ GARD 36.500 lei/kg, str. Andrei Șaguna, nr. 69. Telefon 251706, 0745.239.555. (28390)

Vând BOLȚARI TERMOIZOLANȚI omologați, ZGURĂ și BETON. Telefon 283683; 0722.621.600; 0722.870.752. (29238)

Vând BOLȚARI TERMOIZOLANȚI, ZGURĂ, BETON calitatea I-a, 28 modele, BORDURI, PAVELE, ETC. Telefon 0745.634.885. (28262)

Vând GEAMURI TERMOPAN 150/140 și 150/215. Telefon 274339, 0742.065.177. (28860)

Vând MEMBRANĂ BITUMATĂ POLIESTER 4,5 cu ARDEZIE, 110.000 lei/mp. Telefon 256119; 0723.273.746. (28999)

Vând COLȚARE, CANAPELE, FOTOLII, noi. Telefon 286069. (29017)

☛ (Continuare în pag. 15)

(Urmare din pag. 14)

Vând convenabil BALOȚI PAIE, BALOȚI LUCERNĂ, la domiciliul clientului. Telefon 0744.633.584. (28718)

Vând baloți lucernă. Telefon 287718. (29121)

Vând UTILAJE GERMANE pentru confecționat UȘI și FERESTRE PVC; 15.500 Eu. Telefon 0788.431.443, 256769. (28915)

Urgent! Vând ușă metalică, casă, nouă 210/1m, 5.500.000. Telefon 233166. (29152)

Vând (închiriez) GARAJ, zona CASA ALBĂ. Telefon 0722.875.922.

Vând disc nou, urgent. Telefon 0743.689.480. (29149)

Vând BOLȚARI pentru ZIDĂRIE din B.C.U. (similari B.C.A), dimensiuni: 35x15x50 cm, 25x20x50 cm, 10x20x50 cm, preț 1.960.000 lei/mc. telefon 0257.276667, 0721.265.582. (29180)

Vând termotecă 12 KW, stare foarte bună, 200 Eu. Telefon 0744.427.876. (29205)

Vând CĂRĂMIDĂ ARSĂ, nouă, 5.000 lei/ buc, negociabil. Telefon 0742.778.641. (29236)

Vând 8 buc. FERME METALICE pentru hale industriale, deschidere 12 m lungime. Telefon 0744.793.956. (Criș, 404)

Vând PUI CARNE 400 gr-40.000; PUICUȚE ROSSO 4 luni-150.000. Telefon 219283, 0744.666.938. (29183)

Vindem PLAPUME și PERINI lavabile, la preț de producător. Telefon 280809. (28508)

Vând EUROPALEȚI și PALEȚI, pentru mărfuri. Telefon 287080; 288686. (29303)

Vând ieftin disc nou 3,2 m, negociabil. Informații telefon 323625. (1221, UTA)

Vând bibliotecă stejar (2,8 m), 6.000.000 negociabil. Telefon 273935. (1220, UTA)

Vând 40 mc PREFABRICATE tip BCA, preț 1.800.000 lei/ mc. Telefon 0722.991.169. (29308)

Vând geamuri cu roletă, în 3 canate. Telefon 0745.664.889. (29260)

Vând scroafă gestantă, rasa Metis de carne. Telefon 287384. (29010)

Vând HRANĂ USCATĂ CÂINI, FURAJE GRANULATE, import UNGARIA, tâmplărie PVC, rulouri, jaluzele. Telefon 253589. (c. 559)

Vând pisici rasa persană, culoare alb și maro (auriu), 2 luni, preț 5 mil. Telefon 0741.197.264. (29184)

Vând sufragerie stil, perioada interbelică, 13 piese, stare foarte bună, preț informativ 4.500 Eu. Telefon 0721.235.004. (29251)

Vând țiglă (mare) veche, în stare foarte bună, preț 6.000 lei/ buc. Telefon 0721.815.466, 0745.303.259. (29266)

Vând grâu sămânță Alex 2004, 5.000 lei/kg; pălincă 52°; planetară Audi 80 nouă; mașină măcinat fructe; pompă lichide; lanț stihl; scule forat fântâni; butași zmeură. Telefon 338216; 0740.308.219. (28176)

Vând windsurf Fanatic, perfect. Telefon 0722.747.399. (29048)

Vând colțar cu 2 fotolii, extensibil, culoare neagră imitație piele, frigider Arctic, chiuvetă, fontă, geamuri și ușă 2 canate, sobă pe cărbuni. Telefon 0257-218167, 0744.170.017. (29099, 29100)

Vând BALAST, PIATRĂ, cu auto 16t. Telefon 0741.500.053. (28432)

Vând TAF, ifron, tractor U650, 2 remorci, vagon dormitor, toate în stare perfectă de funcționare. Informații 0741.024.278. (28653)

Vând semănătoare pentru prășitoare SPC6, sapă rotativă, bandă transportoare pentru cereale, toate în stare de funcționare. Informații 0741.024.278. (28653)

Vând familii de struți reproducătoare. Telefon 0257 - 535147, 0744.797.831. (27793)

Vând ieftin masă de birou. Telefon 274776. (29372)

Vând LEMNE FOC, NISIP, BALAST, la domiciliul clientului. Telefon 214415; 0745.003.019. (28404)

Vând recamier, stare perfectă. Telefon 210247. (29203)

Vând plug reversibil 3 capuri. Telefon 373265. (403, Criș)

Vând urgent colțar, stofă, 5 piese. Telefon 416147; 0745.305.100. (29418)

Vând canapea extensibilă cu două fotolii. Telefon 0745.825.420. (1225, UTA)

Vând ieftin mobilă, stare bună. Informații telefon 0257-246737; 0742.970.192. (1222, UTA)

Vând mobilă tineret, 13.000.000 lei, negociabil, canapea extensibilă, colțar mare, pluș. Telefon 0726.733.183. (29252)

Vând mașină de cafea profesională. Informații telefon 462484 sau 0742.146.060. (Ag. Sântana, 134)

Vând 4.000 bucăți ȚIGLĂ din demolări. Informații telefon 463366. (Ag. Sântana, 133)

Vând, ieftin, mobilă, aragaz, butelii, frigider. Telefon 279166, vineri, orele 17-21, sâmbătă, orele 8-16. (29440)

Vând UTILAJE BRUTĂRIE, complete. Telefon 328302; 0722.388.941.

Vând dormitor (7 piese), stejar masiv, perfect conservat. Telefon 561992. (29463)

Vând mașină de cusut Singer, seria F 3294619 - 81742. Telefon 232355. (29465)

Vând căței Husky Siberian, ochi albaștri, diferite culori. Telefon 0257/281921; 0788.436.854. (29466)

Vând presă mare de struguri, cu criket. Telefon 0740.704.899. (29483)

Vând televizor, an 2000, uși termopan mari, motoretă Piaggio, calorifere de vitrine noi, aparate de gimnastică. Telefon 279582. (29493)

Vând țiglă veche. Telefon 235129. (29475)

Vând ieftin doi trunchi de cireș. Telefon 282568. 829477)

Vând congelator 4 sertare, căldare fontă, 65 litri, cu catlan. Telefon 234979.

Vând NISIP, BALAST, LEMNE FOC, la domiciliu. Telefon 277969; 0745.616.079. (29512)

Vând BOLȚARI TERMOIZOLANȚI, executați la vibropresă, 300x250x200, 14.000/ buc.; mc 940.000 lei. Telefon 214120; 0788.578.017. (29514)

Vând struguri pentru vin, Fetească și Ceasla. Telefon 467284, 0741.607.425. (Ag. Pâncota, 143)

Vând tărâțe, 3.500 lei/ kg. Telefon 0742.879.835. (29593)

Vând tărâțe, ieftin. Telefon 0741.735.197. (29551)

Vând aprox. 20 to PORUMB, recolta 2004 (soiul Pioneer), preț negociabil. Telefon 380248. (29535)

Vând REDUCȚII DE CALORIFER 1 1/4 x 1/2 stânga, dreapta și 1 1/4 x 3/8 stânga, dreapta. Telefon 212177. (29549)

Vând BALUȘTRI pentru terase, balcoane din ciment. Telefon 0723.895.165. (UTA, 1231)

Vând 2 tăurași întărcați de 3 luni. Telefon 254832. (UTA, 1233)

Vând țiglă, geamuri, uși din demolare. Informații telefon 274501, seara, după ora 20. (UTA, 1242)

Vând ladă frigorifică, remorcă 500 kg. Informații telefon 271794 seara. (UTA, 1242)

Vând foarte urgent, preț negociabil, 2 corpuri, vitrină, sertare, bar, furnir culoare închisă și o ușă din parchet, capitonată. Telefon 229477. (26949)

CUMPĂRĂRI TERENURI, IMOBILIARE

Cumpăr urgent apartament cu o cameră, zonă centrală, Telefon 228268: 0721.493.471. (29293)

Cumpăr garsonieră, apartament (și) cu probleme financiare, indiferent etajul, zona. Telefon 0744.542.931; 279718. (28900)

Cumpăr apartament, zona Podgoria. Telefon 0740.807.521. (29047)

Cumpăr terenuri agricole în județele: Arad, Timiș, Bihor, Caraș-Severin, Hunedoara, Cluj, Brașov. Telefon 0257-230869; 0723.252.374. (28288)

Cumpăr terenuri pe șoselele: Arad-Timiș; Arad-Oradea; Arad-Deva; Arad-Ineu. Telefon 0257-230869; 0723.252.374. (28288)

Cumpăr teren agricol, pe Șoseaua Arad - Zădăreni. Telefon 230869; 0723.252.374. (27476)

Cumpăr teren agricol în Ineu, Șicula, Gurba, Iratoș. Telefon 0257-230869, 0723.252.374. (28621)

Cumpăr grădină minim 400 mp, în Arad. Telefon 0257-230869, 0723.252.374. (28621)

Cumpăr casă în Arad - zona Gai, Bujac, Aradul Nou, Grădiște. Ofer 15.000 Euro. Telefon 0257/ 381114; 0740.393.845. (29286)

Cumpăr SPAȚIU COMERCIAL, B-dul Revoluției, 300-400 mp. Telefon 0722.831.520. (29521)

CUMPĂRĂRI AUTO

Cumpăr Dacia cu numere noi, ofer 6-17 milioane. Telefon 0742.199.780. (29125)

Cumpăr autoturism neînmatriculat Volskwagen Passat, după 1985, pentru piese schimb, ofer preț bun. Telefon 0257-273965. (Ag. UTA, 1124)

Cumpăr motor + cutie Renault 19 benzină (injecție), 1700 cmc. Telefon 0745.320.932; 0257/350480. (Ag. Criș, 390)

CUMPĂRĂRI ELECTRO

Cumpăr mașini de spălat rufe automate, străine, defecte. Telefon 289667. (29438)

CUMPĂRĂRI DIVERSE

Cumpăr pene vechi și noi. Telefon 280990, 0745.983.893. (28568)

Cumpăr PORUMB, producția 2004, cantități nelimitate, 5.800 lei/kg. Telefon 0745.264.837. (28718)

Cumpăr NAVETE, STICLE, BUTOAIE BERE. Telefon 0744.795.263. (29046)

Cumpăr calorifere fontă, ofer 25.000 lei/element. Telefon 0744.248.269. (28633)

Cumpăr VACI și PORCI pentru sacrificat. Plata pe loc. Telefon 0257-287723, Arad. (29280)

Cumpăr obiecte vechi, cărți, monede, bancnote, colecții mici. Telefon 0257/349811. (29307)

Cumpăr pene vechi și noi, preț foarte bun. Telefon 0741.689.068. (29335)

Cumpăr pene de gâscă vechi și noi. Telefon 210480. (29258)

Cumpăr CARTUȘE IMPRIMANTĂ HP, LEXMARK, CANON (goale). PLATA PE LOC, prețuri ireproșabile. Telefon 0726.339.000, 270550. (26752)

Cumpăr aragaz, stare bună - 900.000; butelie aragaz - 400.000. Telefon 258845. (28630)

Cumpăr cărți și ziare tipărite înainte de 1944. Telefon 338427. (27703)

Cumpăr grâu (furajer) neîncolțit. Telefon 0741.735.197. (29551)

LOCURI DE MUNCĂ

Angajez dulgheri și zidari cu experiență. Relații la telefon 0788266698; 0745888063.

SC PRODALIM angajează VÂNZĂTOARE, cunoscătoare la casa de marcat și PC. Telefon 280013.

Angajez urgent BUCĂTAR (BUCĂTĂREASĂ) pentru FAST FOOD, zona Vlaicu; VÂNZĂTORI stradali LEGUME-FRUCTE. Telefon 0723.600.451. (29063)

Angajez ZIDARI, ZUGRAVI, MUNCITORI NECALIFICAȚI. Telefon 240494; 0723.061.715. (p)

Angajez BRUTARI cu experiență. Informații telefon 0744.918.256, 212829. (28958)

Angajăm TAPIȚERI, CROITORI PIELE, CONFECȚIONERE sau tineri în vederea calificării acestor meserii. Telefon 216577, 0723.256.112. (28868)

SC MILLEFIORI SRL, Arad, Calea Zimandului, nr. 26, angajează: MUNCITORI NECALIFICAȚI pentru CONFECȚIONAT BIJUTERII și ARTICOLE DECORATIVE din STICLĂ. Interviu, 20 și 21 septembrie 2004, de la ora 9, la sediul societății. Informații suplimentare, între orele 8-16, la telefon 278404 sau 216694. (28932)

SC FIAS TRANS COM SRL angajează LĂCĂTUȘI, ZIDARI. Salar atractiv. Telefon 0257-275418; 0721.708.266; 0742.607.515. (1194, UTA)

TOP SECURITY, Arad, Piața Sârbească, 1, telefon 281410, 280228, angajează INGINER și TEHNICIENI pentru COMPARTIMENTUL TEHNIC. (29002)

UltraPRO Computers angajează CONSULTANT VÂNZĂRI GSM, cu experiență în vânzări. Fax: 021/2117090. Email: mariusvlad@ultrapro.ro (f. 3708562)

EURO STIL angajează MONTATORI MOBILĂ, salar atractiv + bonuri masă. Telefon 0257-270930. (29135)

CĂUTĂM TRANSPORTATORI cu camioane 10-20 t, pentru TRANSPORT ÎNGRĂȘĂMINTE. Telefon 0257-514943. (29155)

SC PANPRO SRL angajează BRUTARI-PATISERI cu experiență și VÂNZĂTOARE în brutărie-patiserie. Telefon 211210. (UTA, 1201)

SC PANPRO SRL angajează PERSONAL pentru feliat pâine. Telefon 211210. (UTA, 1201)

Angajăm urgent FEMEI NECALIFICATE. Asigurăm transport, bonuri masă. Telefon 216740. (29239)

Angajăm BĂRBAȚI pentru lucru la înălțime. Telefon 202468 sau 0723.060.277. (29260)

SOCIETATE COMERCIALĂ angajează MUNCITORI pentru ARTIZANAT LEMN. Telefon 0257-212066. (29282)

RESI EMBROIDERY, angajează MUNCITOARE pentru BRODAT INDUSTRIAL. Salar atractiv, bonuri de masă. Telefon 349199; 275133. (29302)

Angajez BARMANE prezenta-bile și frumoase, posibilitate de câștig 10-15 milioane. Telefon 0723.467.294. (29297)

SOCIETATE COMERCIALĂ vinde GHERETĂ termopan, zona Podgoria; ÎNCHIRIAZĂ magazin 105 mp, în orașul INEU; ANGAJEAZĂ VÂNZĂTOARE (liceul economic) și AGENȚI COMERCIALI produse alimentare. Telefon 0744.766.904. (29307)

Angajăm BARMANI-OSPĂTARI și OPERATORI JOCURI. Telefon 0744.474.849. (29256)

FIRMĂ ÎNCĂLȚĂMINTE angajează CROITORI PIELE, cu experiență pentru secțiile ARAD și LIPOVA. Telefon 285366. (29363)

SC SEBIL CONSTRUCT SRL angajează ZIDARI, ZUGRAVI, MUNCITORI NECALIFICAȚI. Informații telefon 0744.451.838; 0744.646.921. (29377)

SALON de LUX, central, ÎNCHIRIAZĂ SCAUNE pentru COAFEZE, FRIZERIȚE, MANICHIURISTE, PEDICHIURISTE, COSMETICIENE, cu experiență și clientelă formată. Telefon 0727.211.084. (29387)

Angajez ELECTRICIAN AUTO. Informații telefon 286014. (29392)

SC „ROPILIN IMPEX" SRL angajează TRANȘATOR, PERSONAL ATELIER PREPARATE. Informații C-lea Bodrogului nr. 20, telefon 281266. (29402)

Angajez CONTABIL autorizat cu experiență și vechime. Informații la telefon 0722.731.413. (f.3708572)

TOP SECURITY Arad, Piața Sârbească, nr. 1, telefon 281410, 280228, angajează PERSONAL pentru DEPARTAMENTUL TEHNIC și PERSONAL PAZĂ. (28498)

SC ATLANTIC TRAVELS SRL angajează AGENT PAZĂ ȘI PROTECȚIE: studii medii (liceu), stagiul miltar satisfăcut, experiență activitate pază, pașaport, permis auto, cunoașterea unei limbi străine constituie avantaj, domiciliul Arad, telefon. Relații telefon 0269-224101, 0269-231012 int. 355, orele 8-16. (29161)

SC POȘTA ATLASSIB CURIER RAPID SRL angajează ȘOFER AUTOUTILITARĂ: studii medii (liceu), experiență minim 3 ani, permis auto B,C,E, domiciliul Arad, telefon, salarizare atractivă; AGENT COLETAR: studii medii, cunoștințe operare calculator, permis auto, domiciliul Arad, telefon. Relații telefon 0269-231113, 0269-231012 int. 355, 354, orele 8-16. (29161)

Angajez VÂNZĂTOARE pentru ABC. Telefon 278233, 288533, 0742.348.098. (29196)

Angajez MECANIC AUTO, SUDOR ÎN ALUMINIU cu experiență, str. Câmpurilor nr. 29 Gai (lângă BAT). (29228)

Angajez VÂNZĂTOARE pentru alimentație publică, domiciliul Arad. Telefon 0721.366.856, 0257-273058. (29253)

SOCIETATE angajează MUNCITORI pentru TÂMPLĂRIE ALUMINIU și PVC, ZIDARI, ZUGRAVI. Telefon 256343, 0744.397.312, Arad, str. Peneș Curcanul bl. 6, ap. 3. (29137)

Angajez VÂNZĂTOARE GHERETĂ, salarizare 3.000.000-5.000.000 lei. Telefon 0744.926.601. (29005)

SC GLOBAL TEHNIC SRL angajează pentru departamentul vânzări: TEHNOLOG ÎN INDUSTRIA ALIMANTARĂ. Cerințe: experiență în domeniu; pernmis de conducere. Cei interesați sunt rugați să trimită un C.V. la nr. fax 0257-251068, sau prin mail: office@globaltehnic.ro (28951)

Angajez DOAMNĂ-DOMNIȘOARĂ, vârsta maximă 30 ani, la o pensiune (în ture), gătit, curățenie, recepție, cunoștințe limbi străine, salar 200 Eu. Rog persoană serioasă. Telefon 0722.292.559. (28784)

FIRMĂ de CONFECȚIONAT ÎNCĂLȚĂMINTE angajează MUNCITORI cu experiență: MAȘINIȘTI, MANUAL și pentru mașină TERMOCIMENT, punct lucru CURTICI, salar atractiv, bonuri de masă și transportul decontat. Informații suplimentare telefon 206164. (29410)

FIRMĂ de TRANSPORT INTERNAȚIONAL angajează OPERATOR PC și bun cunoscător de limba germană. CV + poză la OP 3 CP 137 ARAD. (29409)

Angajăm SUDORI ELECTRICI și AUTOGEN; MUNCITORI NECALIFICAȚI. Oferim masă și cazare. Telefon 271871 (seara); 0722.417.438. (29370)

SOCIETATE COMERCIALĂ angajăm LUCRĂTORI în FIBRĂ STICLĂ. Telefon 348104; 0723.169.961. (29342)

Angajăm VÂNZĂTOARE pentru magazin alimentar NON STOP. Telefon 276279; 0724.563.486. (29226)

Angajez VÂNZĂTOARE pentru BIJUTERIE. Informații telefon 0723.040.967. (29279)

SC N&G TERMIC SRL angajează ELECTRICIENI și PERSONAL NECALIFICAT. Telefon 0744.868.574; 258895. (29275)

SOCIETATE COMERCIALĂ SERVICE AUTO angajează MECANIC AUTO. Telefon 0723.327.645. (29049)

CPI SECURITY angajează FEMEI, BĂRBAȚI pentru BILLA. Telefon 0742.383.245. (29434)

SOCIETATE COMERCIALĂ angajează MUNCITORI. Informații str. Cocorilor nr. 24A, fosta Orologerie. (29432)

SC GIORGIO 2001 SRL angajează CONFECȚIONERE ÎNCĂLȚĂMINTE, CUSĂTOARE, mașina de subțiat piele, salarii avantajoase, bonuri de masă + decontare abonamente. Telefon 0721.225.582; 278074. 829428)

SOCIETATE FRANCEZĂ, angajează TÂMPLARI CALIFICAȚI. Informații telefon 0257/255519; 0722.424.106. (29436)

Angajăm TÂMPLARI MONTATORI; CIRCULARIST mobilă PAL. Telefon 259381, orele 8-15. (29437)

Angajez ȘOFER Dacie Papuc. Telefon 256884. (29438)

(Continuare în pag. 16)

(Urmare din pag. 15)

Angajez ȘOFER cu experiență în DISTRIBUȚIA PRODUSELOR de PANIFICAȚIE. Telefon 0257/281228; 0742.218.693. (29462)

FIRMĂ GERMANĂ angajează FREZORI. Se oferă salarii motivante, bonuri masă, transport asigurat. Telefon 206197. (29470)

FIRMĂ de DISTRIBUȚIE angajează FACTURISTĂ (operare pe calculator). Telefon 259974. (29471)

PROMOTOR JAPONEZ organizează sâmbătă, 2 octombrie, la BUCUREȘTI, PRESELECȚIE pentru TINERE DANSATOARE, în vederea obținerii unui CONTRACT de MUNCĂ în JAPONIA, cu un salariu de 1.000 $, cazare și transport gratuit. Telefon 0741.542.809. (f. 3708586)

Angajăm VÂNZĂTOARE la magazin PÂNCOTA. Telefon 255456, între orele 9-15. (29492)

Angajez BĂRMĂNIȚE, Calea Timișorii nr. 191 - DELFI-SERV SRL, Arad. (29480)

Angajăm CONFECȚIONERE cu experiență, domeniul TEXTIL, salar net 4.000.000 + tichete. Telefon 256044. (29497)

RESTAURANT ITALIAN angajează OSPĂTARI, AJUTOR BUCĂTAR, BUCĂTAR. Telefon 0744.984.561; 0257/212699; . (29500)

Angajez VÂNZĂTOARE, experiență la magazin alimentar sau cofetărie. Telefon 368311. (29505)

FIRMĂ de CONSTRUCȚII angajează MUNCITORI MESERIAȘI. Informații telefon 0744.611.048. (29511)

SC PATIPAN CNV SRL ARAD angajează MUNCITOR NECALIFICAT. Condiții: vârsta maximă 35 ani. Telefon 244093. (29514)

„BIEMME" angajează MAȘINIȘTE CONFECȚII TEXTILE, salar atractiv + bonuri masă. Arad, str. Feleacului nr. 1. Telefon 270061. (29517)

Angajez PERSONAL CALIFICAT în TÂMPLĂRIE din ALUMINIU. Telefon 368090; 0740.003.141. (29519)

TULIPAN MODE angajează CONFECȚIONERI pe mașini liniare și două ace. Telefon 213382, 348544. (29525)

FIRMĂ ITALIANĂ de LENJERIE INTIMĂ angajează 5 CONFECȚIONERE. Se oferă salariu atractiv + bonuri de masă, condiții de lucru excepționale (bucătărie + sală de mese). Telefon 286313. (29526)

SOCIETATE COMERCIALĂ angajează urgent ZIDARI. Telefon 280669, orele 8-17. (29509, 19)

Angajăm PERSONAL CALIFICAT, VULCANIZATOR pentru SERVICE ROȚI CAMIOANE. Telefon 270692. (29522)

Angajez tinere absolvente de liceu economic pentru post de VÂNZĂTOARE. Telefon 0744.793.023. (29524)

Angajăm AJUTOR BUCĂTAR și FEMEIE SERVICIU fast food. Telefon 0722.337.938. (29529)

Angajăm TÂMPLARI și MAISTRU TÂMPLAR (lemn). Telefon/ fax 213443. (29533)

SC EROSTAR SRL, punct de lucru Arad, angajează: AGENT VÂNZĂRI și AGENT LIVRĂRI. Se oferă: salariu motivant și bonuri de masă. CV-urile se trimit la fax 0259-419182 sau 0259-419383. Informații telefon 0259-419.186. (29544)

SC COMETAL EXIM SRL Arad, angajează, pentru punctul de lucru din VLADIMIRESCU: PAZNICI, ȘOFERI BCDE, SUDORI oxigaz pentru debitare fier vechi. Informații telefon 277430, 258825. (29545)

Angajăm LĂCĂTUȘ confecții metalice și SUDOR Telefon 276873, 8-16. (29554)

SOCIETATE COMERCIALĂ angajează ELECTRICIENI, gradul 1. Informații telefon 0745.581.019, 0744.604.092. (29557)

Angajăm VÂNZĂTOARE pentru MAGAZIN ALIMENTAR. Relații telefon 368788. (29591)

Angajăm SECRETAR-CONTABIL evidență primară. Telefon 0722.267.614. (29595)

FABRICĂ ÎNCĂLȚĂMINTE angajează PERSONAL pentru mașina de cusut Mec-val și Black Bertolaya. Telefon 212928. (UTA, 1236)

Angajez PERSONAL pentru SPĂLĂTORIE AUTO. Telefon 0723.735.554 sau 274324. (UTA, 1240)

SC GRUPPO TRE S SRL, producător de căzi de baie, angajează PERSONAL MUNCITOR (TINICHIGII AUTO-VOPSITOR-MUNCITORI NECALIFICAȚI). CONDIȚII: vârsta 22-40 ani, experiență minimă, spirit de echipă. SE OFERĂ: salarizare atractivă, bonuri de masă, pregătire de specialitate. Interviul va avea loc la sediul societății str. Câmpul Liniștii nr. 1. Informații telefon 0257-213430. (29603)

PRESTĂRI SERVICII

REPAR, cu PLATA în RATE, MAȘINI AUTOMATE rufe și vase, cu piese originale și garanție. Telefon 274118. (29438)

Repar FRIGIDERE, CONGELATOARE, la domiciliul clientului, garanție 1 an. Telefon 243765; 0744.867.352. (27177)

„ANA-FRIG" repară: FRIGIDERE, CONGELATOARE, la domiciliu, garanție 1 an. Telefon 210420; 0745.967.198. (29441)

AUTOMATIC SERVICE, repară MAȘINI SPĂLAT AUTOMATE, domiciliu. Telefon 259146; 0744.241.398. (29046)

DAMAR repară MAȘINI SPĂLAT AUTOMATE, import, românești. Telefon 277749, 0740.869.274. (p)

Reparații FRIGIDERE, CONGELATOARE, la domiciliul clientului, garanție 12 luni. Telefon 242670; 0740.081.123. (29023)

SILDOR PROD
vânzări, montaj, reparații: VITRINE, CAMERE FRIGORIFICE și AER CONDIȚIONAT. Telefon service: 0257-349121; sediu: 0257-270622. (c)

Repar MAȘINI AUTOMATE, la domiciliul clientului. Telefon 241355. (28658)

Repar MAȘINI de SPĂLAT AUTOMATE, cu piese originale, la domiciliul clientului. Telefon 274600. (26995)

Școala de șoferi col. RUSU, B-dul Decebal nr. 18, FACE ÎNSCRIERI. Telefon 283696. (29039)

Școala șoferi „VÂRTACI" începe serie 18 SEPTEMBRIE. Telefon 246527; 0721.477.552. www.scoalavartaci.tripod.com (28564)

CURSURI de MASAJ și REFLEXOTERAPIE, diplome de stat. Telefon 252860; 0724.442.686. (28115)

Școala șoferi CARMEN ABCDE primește ÎNSCRIERI. VICTORIEI 66. Telefon 255445. (29059)

P.F. execută LUCRĂRI FORAJ FÂNTÂNI, la preț avantajos. Telefon 0745.383.703. (29257)

LUKAS CONSTRUCT execută HIDROIZOLAȚII ACOPERIȘURI. Plata în RATE. Telefon 256119; 0723.273.746. (28998)

ȘCOALA „IRIMIA" face înscrieri. RENAULT CLIO, nou. Telefon 286602, 0744.183.885. (28604)

PF executăm LUCRĂRI de FORAT FÂNTÂNI. Telefon 0744.275.619; 0257/354573. (28895)

INSIDE HOUSE execută LUCRĂRI în CONSTRUCȚII: AMENAJĂRI interioare, TENCUIELI, zugrăveli, gresie, faianță, RIGIPS, montări SOBE TERACOTĂ. Telefon 218621; 0726.823.083. (29294)

PROFESOR TERAPEUT, TRATEZ BOLI REUMATISMALE, SPONDILOZE, ARTRITE, ARTROZE, SCIATICĂ, DISCOPATII, corectez SCOLIOZE, CIFOZE, sub control medical, prin manipulări coloană, reflexo-kinetoterapie (experiență Franța). CABINET TERAPEUTIC, B-dul Dragalina, telefon 281242, 280044; 0726.186.022. (29494)

CURSURI AUTORIZATE de LIMBA ENGLEZĂ, 350.000 lei/ 22 ore/ lună. Informații 218240. (29526)

DIVERSE

Caut GIRANT cu garanție IMOBILIARĂ. Ofer imediat 2.000 Euro. Telefon 0256/ 295147; 0722.142.652; 0743.773.987. (28898)

NOU!!! Înainte de comuna Sintea Mare PESCUIȚI, zilnic 8-19. Telefon 0721.376.293. (Ag. Criș, 407)

MARMORA LIVADA reduceri prețuri MONUMENTE FUNERARE GRANIT SUEDEZ. Telefon 381163. (29319)

CITAȚII

Se citează pentru data de 27.09.2004, BERARIU EVA, cu ultimul domiciliu în Arad, str. Radu Afumați nr. 49, în proces cu MALEC IOAN, dosar 7553/ 2004, Judecătoria Arad, sala 147. (29504)

TURISM

TURISM DE AFACERI
Hotel PARC ** Moneasa oferă condiții excelente pentru organizarea de conferințe, simpozioane, training-uri și alte evenimente speciale.
Rezervări 0257/313044; 0257/212339. (c.)

TRANSPORT PERSOANE ARAD-PARIS, microbus 8 locuri, plecare 19 septembrie. Telefon 276367. (29189)

DOUBLE „T" TRANSPORT INTERNAȚIONAL PERSOANE, lângă Biserica Roșie, cu prețuri începând de la 45 EU GERMANIA; SPANIA 100 EU; ITALIA 120 EU; ELVEȚIA 90 EU; AUSTRIA 43 EU. Telefon 0257 - 250230, 0745.475.750; 0788.359.489. (27614)

TRANSPORT SĂPTĂMÂNAL 2 persoane în ITALIA (confort). Telefon 277788, 0722.698.868. (28196)

Circuite culturale: PRAGA - Karlovy Varikutna Hora; PARIS; GRECIA; TURCIA; ELVEȚIA; SPANIA - PORTUGALIA - ANDORA; VIENA, ITALIA. Destinații exotice: TUNISIA, EGIPT, THAILANDA, BRAZILIA, TENERIFE etc. Telefon 270191 „MONTANA TOUR". (29510)

SCHIMBURI

Schimb casă 3 camere + dependințe, în Pârneava, str. I. Rațiu, teren 1.010 mp, gaz, cu casă 4-5 camere, zonă apropiată, fără grădină, variante. Telefon 231708; 0722.915.554. (29427)

ÎNCHIRIERI

Caut să închiriez pe termen lung casă (singur în curte), mobilată, cablu optic TV, pentru sediu firmă. Telefon 0723.695.488. (29367)

Primesc în gazdă elev de liceu, cameră separată, acces dependințe, zona UTA. Telefon 271293.

Închiriez (ofer) apartament în Micălaca, fost magazin alimentar, bloc 582. Telefon 0745.796.832; 256172. (28549)

Închiriez (ofer) casă mare pentru: birouri, cabinete, spațiu comercial, toate utilitățile, zona Gării, Avrig, nr. 36. Telefon 0745.796.832, 256172. (28549)

Închiriez HALĂ pentru DEPOZIT, 150 mp, zona UTA. Telefon 272676 sau 258233. (1192, UTA)

Închiriez apartament ultracentral, 2 camere, parter, lângă Tribunal, preț 250 Eu. Telefon 0257-348354. (29132)

Dau în chirie 7 ha teren arabil în zona Socodor-Grăniceri. Informații telefon 0257-531218. (29191)

Închiriez SPAȚIU, 45 mp, intrare separată, curte 120 mp, apă, telefon, încălzire. Telefon 275920. (28937)

Închiriez (ofer) apartament 2 camere, UTA, mobilat. Telefon 0744.126.002. (29278)

Închiriez apartament 2 camere, ultramodern, 150 euro/lună, 200 Euro, garanție. Telefon 0745.406.532. (29287)

Închiriez (ofer) garsonieră, centrală. Telefon 253358. (29365)

S.C. REȘAPARE ANVELOPE S.A., str. Câmpul Liniștei nr. 5 (lângă Vama Interior Arad), închiriază SPAȚIU amenajat pentru BIROURI. Informații telefon 289440, 289660, 0744.580.868. (29362)

Închiriem IMOBIL cu destinație SPAȚIU COMERCIAL - DEPOZIT - ATELIER, situat pe Calea Timișorii, vad comercial foarte bun, suprafață până la 650 mp, acces TIR. Informații la telefon 0745.387.368. (29396)

Închiriez la elevi - studenți, două camere, baie, intrare separată, acces bucătărie. Telefon 0745.494.903. (28956)

Închiriez apartament 2 camere, stația Miorița, mobilat, contorizat, zugrăvit, cablu, et. I. Telefon 262466. (29071)

Ofer închiriere apartament 1 cameră și dependințe, ultracentral, mobilat, termen lung. Telefon 284134. (29112)

Închiriez apartament 2 camere, Calea Romanilor, mobilat, contorizat, 100 Euro lunar. Telefon 283107. (29400)

Primesc o elevă sau studentă în gazdă, zona Vlaicu. Telefon 240858, după ora 18. (29237)

Ofer spre închiriere apartament 2 camere, ultracentral, mobilat. Telefon 235630; 0721.462.763. (29227)

Închiriez apartament bloc, 3 camere, Micalaca 300, mobilat. Telefon 241101; 0743.895.587.

Închiriez apartament cu 2, 3 sau 5 camere, central, lângă Matern, foarte bun pentru clinică ginecologică, cabinete, birouri. Telefon 0745.574.568. (29421)

Primim în gazdă 2 eleve sau studente, de preferință la teologie. Telefon 278072. (29419)

Închiriez (ofer) apartament 2 camere, modern, mobilat, Banu Mărăcine, preț 250 Euro/lună. Telefon 255180. (29444)

Închiriez (ofer) vilă, ultracentral, mobilată. Telefon 255180. (29444)

Primesc în gazdă o elevă, clasa IX-a, bloc central. Telefon 232508. (29461)

Dau în chirie apartament 2 camere, central. Telefon 231427. (29489)

Ofer spre închiriere apartament 2 camere, Podgoria, contorizat gaz și căldură. Telefon 0722.648.874; 0257/251323. (29492)

Dau în chirie RABĂ, 8,5 tone. Telefon 0745.616.079. (29512)

Ofer spre închiriere apartament 2 camere, central (Podgoria), mobilat, pe termen lung, 150 Euro. Telefon 212245 sau 0744.491.616. (29528)

Primesc 2 fete sau băieți în gazdă, str. Ecaterina Varga, intrare la Iulian Grozescu 2/4, scara C, ap. 5. (29401)

Dau în chirie apartament 2 camere, Micălaca, zona 600. Informații telefon 260888 sau 0722.190.977 după ora 12. (29596)

Închiriez apartament 2 camere, mobilat, zona Vlaicu. Telefon 0745.858.088. (29546)

Închiriem apartament 2 camere, încălzire centrală, contorizat, pe termen lung, în apropierea parcării Kardeșler. Informații la telefon 0740.872.024 sau 0740.607.298. (29555)

Studentă, caut colege pentru apartament central. Telefon 0257-218067, 0741.483.641. (29589, 90)

De închiriat apartament cu 1 cameră, 47 mp. Telefon 246375. (UTA, 1244)

Primesc o fată în gazdă, ultracentral, condiții deosebite. Telefon 283874. (29598)

✝ DECESE ✝

Cu adâncă durere, anunțăm trecerea în neființă a celui care a fost
ing. BÂRLUȚ IOAN,
soț, tată, frate, ginere și cumnat. Înmormântarea va avea loc astăzi, 17 septembrie 2004, ora 13, de la Capela Cimitirului Eternitatea. Familia îndoliată.

Cu adâncă durere în suflet anunțăm decesul celui care a fost soț, tată, la numai 41 ani,
ZSERAI ATTILA.
Înmormântarea va avea loc luni, 20 septembrie 2004, în localitatea BEKESCSABA, ora 12.30, ora Ungariei, Capela LIGETI. Soția ZSERAI STELUȚA și fiul ZSERAI RAUL.

Cu nemărginită durere anunțăm trecerea în veșnicie a celui care a fost soț, tată și ginere,
LIVIUS CISMAȘ,
din SEMLAC. Oficierea înmormântării va avea loc astăzi, 17 septembrie 2004, ora 13, de la domiciliu. Familia îndoliată.

Cu durere în suflet anunțăm trecerea în neființă, la vârsta de 81 ani, a celei care a fost
VIZIREANU ELENA,
mătușa noastră. Înmormântarea va avea loc astăzi, 17 septembrie 2004, ora 14, de la Capela Cimitirului Pomenirea. Va rămâne veșnic în amintirea noastră. Nepoatele CICI și ADRIANA.

Cu mare durere în suflete ne despărțim de scumpul nostru tată, socru și bunic drag
HERLEA ILIE,
la vârsta de 78 ani. Dumnezeu să-l odihnească în pace! Înmormântarea va avea loc astăzi, 17 septembrie 2004, ora 14, în localitatea PĂDURENI. Îl vom păstra veșnic în sufletele noastre. Fiul GHIȚĂ, nora ANICA, nepoatele NICOLETA și GABRIELA, nepotul FILIP, IONEL și GRAȚIAN.

Cu adâncă durere anunțăm încetarea din viață a iubitului nostru soț, tată, socru și bunic
MELIK FRANCISC IOAN,
în vârstă de 68 de ani. Înmormântarea va avea loc astăzi, 17 septembrie 2004, ora 13, la Cimitirul din BUJAC. Familia îndoliată.

Cu durere în suflet anunțăm încetarea din viață, în urma unui tragic accident a celui care a fost fiu, soț, tată, ginere
TIRA PAVEL MARCEL.
Înmormântarea va avea loc sâmbătă, 18 septembrie 2004, la SELEUȘ. Familia îndoliată.

Cu adâncă durere în suflet anunțăm decesul celui care a fost soț și tată
BARTA LADISLAU,
în vârstă de 72 ani. Înmormântarea va avea loc azi, 17 septembrie, ora 15, de la Capela Cimitirului Eternitatea. Familia îndoliată.

✝ CONDOLEANȚE ✝

Un ultim omagiu celui care a fost
ing. IOAN BÂRLUȚ.
Dumnezeu să-l odihnească-n pace! Familia GORNIC.

Mulțumim din suflet tuturor celor care au luat parte la durerea suferită prin pierderea celei care a fost un exemplu de bunătate și modestie, fiică, soție, mamă, bunică, soră și cumnată
ec. MARIA STOIAN.
Familia îndurerată. (29376)

Mulțumim tuturor celor care au fost alături de noi, în clipele îndurerate pricinuite de pierderea scumpului nostru
ERNEST DUBOVAN.
Familia îndoliată. (29547)

Colectivul GRUPULUI ȘCOLAR „FRANCISC NEUMAN" ARAD este alături de doamna profesor CISMAȘ CRISTINA și își manifestă compasiunea în aceste clipe grele. Sincere condoleanțe!

Colectivul didactic al Școlii Generale nr. 3 Arad, este alături de colegul lor, profesorul COVACI PETRU, în greaua încercare pricinuită de decesul mamei și transmite sincere condoleanțe familiei îndurerate. (29523)

(Continuare în pag. 17)

(Urmare din pag. 16)

ASOCIAȚIA CRESCĂTORILOR de ALBINE din ARAD aduce un ultim omagiu celui care a fost un bun apicultor și coleg
KOVACS ALEXANDRU,
la trecerea în neființă, și transmite sincere condoleanțe familiei îndoliate. Dumnezeu să-l odihnească! (29442)

Suntem alături de colegul nostru, contabil șef RADU UNGUR, în durerea pricinuită de pierderea mamei dragi și transmitem sincere condoleanțe întregii familii. Biroul FINANCIAR-CONTABIL al Universității „AUREL VLAICU" ARAD. (29458)

Suntem alături de colegul nostru, domnul UNGUR IOAN RADU, contabil șef al Universității „AUREL VLAICU" ARAD, în greaua încercare pricinuită de trecerea în eternitate a mamei dragi. Sincere condoleanțe! Familia NICOLAE BOCIORT, familia IOAN FĂLCAN. (29447)

Suntem alături de colega noastră LUCIA UNGUR, în aceste momente grele pricinuite de decesul mamei soacre. Sincere condoleanțe din partea profesorilor de la Colegiul Național „Moise Nicoară".

Colectivul OFICIULUI JUDEȚEAN de POȘTĂ ARAD este alături de DANIELA și ALEXANDRU BOLDIZSAR în aceste momente grele prilejuite de decesul celui care le-a fost tată și socru drag și le transmite sincere condoleanțe.

Adresez calde mulțumiri pentru profesionalismul și devotamentul de care au dat dovadă în alinarea suferințelor dragei mele soții
ALBIȘ FLOARE,
doctorului Herman Erwin și medicului de familie Nedea Ioana. Totodată mulțumesc tuturor celor care mi-au fost alături în grelele momente ale despărțirii de cea cu care am convietuit 39 de ani. Soțul îndoliat ALBIȘ TRAIAN. (29518)

Bunicule drag,
HERLEA ILIE,
cu durere te vom conduce pe ultimul drum. Nu te vom uita niciodată. CHIRILOV ADRIANA, soțul CĂLIN, fiica THALITA. (29485)

Cu deosebită durere ne despărțim de cel care a fost
HERLEA ILIE.
Te vom plânge neîncetat, fiica FLORICA JURA și soțul NELU, cu nepoata OTILIA. (29485)

Cu sfâșietoare durere anunțăm că l-am pierdut prin deces pe cel care ne-a fost tată, socru, bunic devotat
HERLEA ILIE.
Te vom plânge toată viața, fiica MĂRIOARA, ginerele SIMEON, nepoții ALIN, ADELINA cu soțul ADI și fiica ANDREA, nepoata ANCA, nepotul FLORIN și familiile. (29485)

Suntem alături de colegul nostru CUREȘ CORNEL în clipele grele pricinuite de decesul mamei sale. Colegii de la SC COMCEREAL SA ARAD. (29491)

Suntem alături de colega noastră VASII MIOARA, în marea durere pricinuită de pierderea prematură a socrului. Transmitem condoleanțe și întreaga noastră compasiune familiei VASII. Colectivul S.C. TILD-MODE, magazin MATHILDE. (29476)

Cu regret ne luăm rămas bun de la cel care a fost un om minunat și bun prieten,
ing. IOAN BÂRLUȚ.
Sincere condoleanțe familiei îndoliate. Familiile COMANICI și FARCAȘ. (p)

Sincere condoleanțe și compasiune familiei BÂRLUȚ, la dureroasa despărțire de cel care a fost
inginer
BÂRLUȚ IOAN.
din partea Societății Agricole COMBINATUL AGROINDUSTRIAL CURTICI, director general, dr. ing. DIMITRIE MUSCĂ.

Suntem alături de familia ZÂMBRAN LIVIA în momentul grelei despărțiri de mama dragă,
DUMA IULIANA.
Sincere condoleanțe din partea familiilor GHILEA și PĂLTINEANU. (29525)

Profund îndurerați regretăm dispariția bunei noastre vecine,
ELENA VIZIREANU.
Dumnezeu s-o odihnească în pace! Familia KATONA. (29533)

Întregul colectiv al INSPECTORATULUI DE POLIȚIE JUDEȚEAN ARAD regretă tragicul accident în care și-a pierdut viața cel care a fost
agent șef adjunct de poliție
TIRA MARCEL-PAVEL,
de la POSTUL DE POLIȚIE SELEUȘ și este alături de familia îndoliată. Dumnezeu să-l odihnească în pace! (29539)

Suntem alături de tine, LIVIA, la această grea despărțire de tatăl tău drag. NICU, MIA și SANDU, Vladimirescu. (29539)

Suntem alături de tine, LIVIA, la această grea despărțire de tatăl tău drag. ANI și ALIN, Vladimirescu. (29540)

Sunt alături de voi, LIVIA, MIRCEA și ZICA în aceste clipe grele, când, cel care a fost
LIVIU CISMAȘ,
un iubit tată, soș prieten a plecat în cele veșnice. Dumnezeu să-l ierte! ANA cu familia, Vladimirescu. (29541)

Colectivul GRUPULUI ȘCOLAR INDUSTRIE ALIMENTARĂ ARAD este alături de prof. BÂRLUȚ RUXANDRA la inegalabila durere prin pierderea tatălui drag,
ing. BÂRLUȚ IOAN.
Sincere condoleanțe familiei îndoliate. (29542)

Cu durere în suflet ne luăm rămas bun de la piretenul și colegul nostru
ing. BÂRLUȚ IOAN,
plecat mult prea devreme dintre noi. Suntem alături de ILEANA și RIA în aceste momente grele. Dumnezeu să-l odihnească! Familia ing. BUTAR. (29556)
chena

Adresăm sincere mulțumiri rudelor, colegilor, prietenilor și vecinilor, tuturor cunoștințelor care prin prezență, coroane, flori și telefoane au fost alături de mine și familie la trista despărțire de iubitul meu soț,
NELU ȚICĂRAT.
Soția îndurerată, FLORI. (UTA, 1230)

Sincere condoleanțe transmitem colegului BEJAN BENIAMIN în greaua încercare pricinuită de decesul prematur al fiicei dragi,
NAOMI.
Colectivul SC RECONS SA, Dispecerat Vlaicu. (UTA, 1239)

Colectivul de muncă de la LOHN-TEXTIL este alături de colega MOȚIU FLORICA în marea durere pricinuită de moartea soțului. (UTA, 1241)

Colectivul CENTRULUI DE CERCETARE PROIECTARE ASTRA-VAGOANE CĂLĂTORI este alături, cu toată compasiunea de colega HACK ELISABETA în greaua încercare pricinuită de decesul mamei soacre. Sincere condoleanțe! Dumnezeu s-o odihnească în pace! (29599)

Profund îndurerați regretăm dispariția prea timpurie a nepotului și verișorului nostru,
ag. șef. adj.
TIRA MARCEL PAVEL.
Transmitem sincere condoleanțe și întreaga noastră compasiune soției MONICA și fiicei CRISTINA. Familiile: KAPLON, TIRA, TIRA. (29600)

Suntem alături de colegul nostru ing. FLORIAN UNGUR, în momentele dificile pricinuite de decesul mamei dragi și transmitem sincere condoleanțe familiei îndoliate. Colegii de la ATELIERUL DE PROIECTARE al RAAC ARAD. (29605)

Suntem alături de colegul nostru, ing. FLORIAN UNGUR, în momentele dificile pricinuite de decesul mamei dragi și transmitem sincere condoleanțe fmailiei îndoliate. Colegii de la SERVICIUL TEHNIC al RAAC ARAD. (29604)

Suntem alături de familia DOREL UNGUR în momentele grele ale pierderii dragei sale mame. Sincere condoleanțe! Familiile: BULIE și MOȚ. (29607)

✝ COMEMORĂRI ✝

Duminică, 19 septembrie, se împlinesc șase săptămâni de când a încetat să bată inima iubitului nostru soț, tată și bunic
GHEORGHE GROZA,
din LIPOVA.
Îl rugăm pe bunul Dumnezeu să-l odihnească în pace! Parastasul de pomenire va avea loc sâmbătă, 18 septembrie, ora 19, la Biserica Ortodoxă din LIPOVA. Familiile îndoliate GROZA, CÂMPEAN și UȚANU.

Se împlinesc șase săptămâni de la decesul dragului nostru soț, tată, socru și bunic

BĂD ALEXANDRU.
Parastasul va avea loc duminică, 19 septembrie 2004, la Biserica Ortodoxă din Bujac. Familia îndoliată.

Un gând pios și același dor imens la împlinirea a 7 ani de la plecarea dintre noi a celui mai drag tată
COSMA IOAN,
din CHIȘINEU CRIȘ.
Parastasul sâmbătă, 18 septembrie, ora 12, la Catedrala Ortodoxă Veche Arad. Fiica Dr. CODREANU SORINA și familia. (29421)

Astăzi se împlinesc 2 ani de când a trecut în eternitate scumpa noastră soră și fiică
EVA BORLEA.
Dumnezeu s-o odihnească! Familia. (29426)

S-au împlinit 4 ani de când ai plecat dintre noi dragă

OBREJA FLORICA RODICA
născută BOROD.
Vei trăi veșnic în inimile noastre. Dumnezeu să te odihnească în pace! Părinții.

Cu inimile zdrobite de durere anunțăm că astăzi, 17 septembrie, se împlinesc 4 ani, de când dragul nostru,

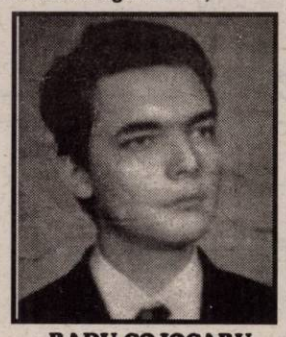

RADU COJOCARU,
copil bun și frumos, a plecat de lângă noi, la doar 20 de ani. Parastasul va avea loc astăzi, 17 septembrie, ora 17,30, la Catedrala Ortodoxă Podgoria. Familia îndurerată. (1218, UTA)

Duminică, 19 septembrie 2004, se împlinesc 13 ani de când a plecat în lumea veșnică, cea mai iubită soție și mamă
MIRELA CREȚU,
născută OMOTA.
În veci nemângâiați: soțul DORU, copiii RAMONA și CĂLIN. Odihnească-se în pace! (29520)

Se împlinesc șase luni de la plecarea iubitului nostru soț, tată, frate, cumnat și unchi
MARȘIEU PAVEL.
Parastasul va avea loc sâmbătă, 18 septembrie, ora 11, la Cimitirul Eternitatea. Dragostea și neuitarea îți vor însoți veșnic amintirea. Soția și fiul. (29399)

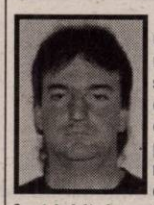

Tristă și neuitată va rămâne ziua de 17 septembrie când, în urmă cu trei ani, a plecat pe drumul fără întoarcere, cel care a fost iubitul nostru soț, tată, fiu și frate
HUPOV FRANCISC (ECI),
la numai 32 ani, din comuna VINGA. Dumnezeu să te odihnească în pace! Nu te vom uita niciodată, dragul nostru. Soția, fiica, mama și fratele. (28993)

Se împlinesc 40 de zile de lacrimi și dor de când ne-a părăsit pentru totdeauna scumpa noastră soție, mamă, soacră și bunică
învățătoarea
DUȘAN REGHINA.
Parastasul de pomenire va avea loc sâmbătă, 18 septembrie 2004, ora 9, la Mănăstirea GAI. Dormi în pace „mami bună". Îndoliat soțul DUȘAN IOAN, fiica DELIA cu soțul PETRU și nepotul LUCIAN DĂNUȚ. (29468)

Duminică, 19 septembrie 2004, se împlinește un an de când a trecut în neființă dragul nostru soț, tată și bunic
MAJOR
NICOLAE IOSIF
(IOZSI).
Odihnească-se în pace! Familia îndurerată. (29252)

Sâmbătă, 18 septembrie și duminică, 19 septembrie 2004 se împlinesc un an și șase luni de când scumpii noștri bunici și părinți
STĂNILĂ
MARIA și TIBERIU
au plecat în veșnicie la Domnul nostru Isus Hristos. Așteptăm clipa revederii cu prea iubiții plecați acasă la tatăl în cer. CODRUȚA, LIDIA, ION, ALINA, MARINELA și DOREL DAMIAN. (29318)

Zi după zi, s-au scurs încet 9 ani de dor și durere de când a plecat pe drumul fără întoarcere, la numai 42 ani, cel care a fost

BEJAN IOAN,
un minunat soț, tată, frate, ginere. Te-am iubit cât ai trăit, te vom plânge cât trăim. Dormi în pace, suflet blând. Soția ELENA, copiii DELIA, OVIDIU, BOGDAN, surorile, fratele, socrii. (29428)

S-au împlinit 2 ani de când l-am pierdut pe unicul și cel mai iubit fiu

TODINCA PETRU,
din NĂDAB.
„Acolo unde tu te-ai dus/ E bucurie fără de apus/ Acolo ne rugăm mereu/ Să te îngrijească Dumnezeu." Parastasul va avea loc duminică, 19 septembrie 2004, la Biserica Ortodoxă NĂDAB. În veci îndurerați, ai tăi părinți. (Ag. Criș. 406)

În data de 16 septembrie 2004 s-au împlinit 6 săptămâni de la decesul celei care a fost soție, mamă, bunică

TUDOR IOANA.
Parastasul va avea loc sâmbătă, 18 septembrie 2004, ora 13.30, la Catedrala Ortodoxă Română Veche din Arad. Familia. (29441)

Azi, 17 septembrie, se împlinește un an de la dispariția dragei noastre mamă, bunică și străbunică
MARIA COMAN.
Dumnezeu să o odihnească în pace. Familiile COMAN și VITEZ. (29443)

Se împlinesc 6 săptămâni de la decesul iubitului nostru tată, socru și bunic
MOȚ LIVIUS.
Parastasul va avea loc sâmbătă, 18 septembrie 2004, la Biserica de pe str. Renașterii, la ora 12, Micălaca. Dumnezeu să îl odihnească în pace! Familia MOȚ. (29469)

✝ Se împlinesc 3 ani de la dureroasa despărțire de iubitul nostru soț, tată, bunic și socru
STAN NICOLAE.
Dumnezeu să-l ierte și să-l odihnească în pace! Parastasul va avea loc duminică, 19 septembrie 2004, ora 12, la Biserica din Cimitirul Pomenirea. Familia îndoliată. (29490)

Pios omagiu, tristă aducere aminte, la 2 ani de la despărțirea de dragul nostru soț și tată
RĂZBOIU VIOREL.
Dumnezeu să te odihnească în pace! Familiile RĂZBOIU și BRÂNZAN. (29484)

Lacrimi, amintiri frumoare, regrete veșnice, pentru cel care ne-a fost prieten drag,
RADU COJOCARU.
Nu te vom uita niciodată! CĂLIN și ADINA. (29543)

✝ SERVICII FUNERARE ✝

RO STYL COMPANY
SERVICII FUNERARE COMPLETE
Magazin deschis și noaptea
ARAD STR. M. EMINESCU 22
peste drum de ARTEX
Tel. 214.422, 0744.690.121
ACCESORII FUNERARE
Pentru că suntem producători de sicrie nu simpli comercianți, PUTEM FACE O REDUCERE REALĂ de 40% LA SICRIU, clienților care fac toate serviciile cu firma.
PLATA ȘI DUPĂ ÎNCASAREA AJUTORULUI DE ÎNMORMÂNTARE.
TRANSPORT intern și internațional.

IN MEMORIAM "KUKI"
SERVICII FUNERARE COMPLETE
Str. M Eminescu Nr.4
în curte
Tel: 211.929 - 0723.343.964
MAGAZIN DESCHIS LA ORICE ORĂ
OFERĂ:
■ SICRIE 10 modele de la 900.000 - 3.400.000
■ SICRIE LUX 6 modele de la 3.600.000-22.500.000
Mânere. Șuruburi, prosoape, lumânări, colaci și colivă
■ LENJERIE 10 modele de la 350.000 - 2.000.000
Apelând la serviciile noastre (spălat, îmbrăcat, formolizat și transport)
BENEFICIAȚI DE 20% REDUCERE LA SICRIU
GRATUIT Transportul sicriului la domiciliu
Transport Intern și Internațional
Se poate plăti și după ridicarea ajutorului de înmormântare

s.c. **SOLAREX IMPEX** SRL
distribuitori pesticide și semințe
ANGAJEAZĂ AGENT VÂNZĂRI
RUGĂM TRIMITEȚI CV LA 0251.427.454.
NUMAI PERSOANELE SELECTATE VOR FI ANUNȚATE. (3708463)

Magazinul mobilă COROMO
importuri noi din Germania și Olanda
VINDE
holuri piele extensibile, măsuțe hol, camere tineret, dormitoare, mobilă mică, birouri etc.
REDUCERE 20% LA MOBILIER MIC.
Micălaca, în spatele magazinului Profi și al Pieții Soarelui (lângă CEC) (0787651)

E1 AEROBIC CLUB
Organizează începând cu 04 octombrie
Aerobic pentru copii Vârsta 7-11 ani • Marți - vineri 17,00 - 18,00
Aerobic pentru doamne Luni-miercuri 17,00-18,00 Marți-joi 20,00-21,00
În incinta Bazinului de înot „Delfinul", Polivalentă, în sala de aerobic - parter. (0787914)

S.C. ERRA GROUP S.R.L.
Dealer autorizat
deceuninck BELGIA
Tamplarie PVC cu geam termopan
• vanzari si in rate
• fara avans
• fara girant
GARANTIE 10 ANI
NOU
Tel: 0257 256 053; 0741 20 93 63
SHOW ROOM
Cal. Victoriei 41 - 43
(c.680/2004)

Agenția
Agrosem Arad
VINDE următoarele SEMINȚE pentru campania de toamnă:
• ORZ TOAMNĂ *soiul: Dana*
• ORZOAICĂ TOAMNĂ *soiul: Laura*
• GRÂU TOAMNĂ *soiurile: Alex, Dropia, Romulus, Turda 95, Transilvania*
• LUCERNĂ *soiurile: Verko, Topaz, Mediana*
• TRIFOI ROȘU *soiul: Lucrum*
Practică cele mai avantajoase prețuri.
PLATA SEMINȚELOR se face la ridicarea acestora prin numerar, OP vizat de bancă sau filă CEC. SĂMÂNȚA DE GRÂU este subvenționată conform H.G. 1238/05 august 2004.
CUMPĂRĂTORII VOR PREZENTA adeverință de la primăria de domiciliu, de unde să rezulte că sunt deținători de pământ, pe care-l cultivă în toamna anului 2004.
INFORMAȚII SUPLIMENTARE la sediul agenției str. Dumbrava Roșie nr. 2-4 telefoane 0257/289.063 sau 0726-742.668.
PROGRAMUL DE LIVRARE de luni până vineri între orele 08-16. (c. 648/2004)

Teamwork, Competition & Technology
BOS

BOS Automotive Products Romania S.C.S. Arad

BOS este o companie multinationala cu locatii si filiale in Europa, America de Nord si Asia. BOS proiecteaza, produce si vinde accesorii pentru interiorul automobilelor pentru toti producatorii de automobile. Pe parcursul catorva decenii in care a promovat o strategie de dezvoltare continua si inovatii, BOS a devenit leader in cadrul segmentului sau de piata. Pentru BOS Automotive Products Romania S.C.S. cu sediul in ZONA LIBERA ARAD CURTICI – PLATFORMA AEROPORT ARAD cautam:

Inginer Proiectant

Responsabilitatile postului:
- Proiectarea de dispozitive si agregate pentru dotarea interna a productiei;
- Realizarea listei pieselor componente pentru proiectele realizate;
- Imbunatatirea utilajelor existente in productie;
- Asigurarea suportului pentru implementarea utilajelor proiectate in productie;
- Actualizarea layout-lui fabricii.

Cerinte:
- Studii superioare tehnice (facultatea de mecanica);
- Experienta in proiectare de minim 5 ani;
- Cunostinte despre standardele de calitate ISO/DIN;
- Solide cunostinte de utilizare AutoCAD R14 sau 2000 (proiectarea in 3D reprezinta un avantaj);
- Cunostinte despre instalatii pneumatice;
- Cunostinte despre instalatii hidraulice (reprezinta avantaj);
- Cunoasterea limbii engleze la nivel avansat (cunoasterea limbii germana sau maghiara reprezinta un avantaj);
- Cunostinte PC: Microsoft Office;
- Afinitati pentru lucrul in echipa;
- Capacitate de a lucra in conditii de stres sau cu termene fixate.

Sculer / Tehnician Intretinere

Responsabilitatile postului:
- Repararea dispozitivelor si utilajelor din productie;
- Realizarea mentenantei preventive pentru dispozitivele si utilajele din productie;
- Documentarea reparatiilor si interventiilor effectuate;
- Realizarea pieselor si utilajelor in conformitate cu desenul de ansamblu.

Cerinte:
- Studii medii de specialitate;
- Bune cunostinte de desen tehnic (citire, interpretare);
- Experienta de minim 5 ani in meseria de sculer;
- Cunostinte de mentenanta preventiva (reprezinta un avantaj);
- Experienta in procesele de sudura (electric, oxiacetilenic);
- Experienta pe masina de frezat, rectificat si strung;
- Cunoasterea unei limbi straine: engleza, germana sau maghiara.

Aceste posturi ofera oportunitati de dezoltare a carierei prin acumularea experientei in cadrul unei societati multinationale din cadrul industriei auto. Oferta noastra este deosebit de atractiva si competitiva, permitand atragerea celor mai buni candidati. Daca sunteti interesat(a) sa colaborati cu noi, nu ezitati sa ne contactati! Pentru a participa la selectia in vederea sustinerii unui interviu confidential, va rugam sa ne trimiteti CV-ul si scrisoarea de intentie prin posta la adresa: BOS Automotive Products Romania S.C.S., O.P. 3, C.P. 111, 310059 Arad, prin fax la numarul: 0257-307308 sau prin e-mail la adresa: mlucea@bos-ro.com. Pentru informatii suplimentare puteti lua legatura cu doamna Mioara Lucea la numarul de telefon: 0257-307209. Doar candidatii selectati vor fi contactati.

focused on customer - driven by innovations
www.bos.de
(3708595)

SYSTRONICS
Zona Parc Industrial FN, Arad, România
Societate comercială cu capital integral elvețian având activități de producție electronică, test, cercetare pentru piața UE și Elveția
Angajează
Responsabil produs
Activitate:
➢ Realizarea si gestionarea documentației produselor
Cerințe:
➢ Studii superioare în domeniu electronic.
➢ Experiență în domeniu.
➢ Capacitate de a lucra în echipă sau independent.
➢ Disponibilitate pentru deplasări.
➢ Operare pe calculator (Microsoft Office, Project)
➢ Limba engleză (italiana sau germană constituie un avantaj).
CV la Fax 0257-216733 sau e-mail systronics@rdslink.ro până la data de 30.09.2004
Doar persoanele selecționate pentru interviu vor fi contactate.
(3708592)

POLI-ART
caută colaboratori
interesați să confecționeze articole artizanale pentru export Italia, la domiciliu.
Câștigul pentru fiecare articol **este de la 100.000-240.000 lei**
Informații gratuite la tel. 021-253.02.00
(3708559)

Restaurantul
Clubul Presei
Bd. Revoluției nr. 81
Tel: 0257/280.989 0722.639.554

SYSTRONICS
Zona Parc Industrial FN, 2900 Arad, România
Societate comercială cu capital integral elvețian având activități de producție electronică, test, cercetare pentru piața UE și Elveția
Angajează
Coordonator compartiment
Cerințe:
➢ Experiență în producție. Experiența pe post similar constituie un avantaj.
➢ Abilități de comunicare.
➢ Spirit organizatoric ridicat.
➢ Studii tehnice de specialitate constituie un avantaj.
➢ Cunoașterea limbii italiană sau engleză constituie un avantaj.
CV la Fax 0257-216733 sau e-mail systronics@rdslink.ro până la data de 30.09.2004
Doar persoanele selecționate pentru interviu vor fi contactate.
(3708592)

ALEGE CASEI TALE UN ÎNVELIȘ CERAMIC DE CALITATE, ROBUST ȘI DURABIL,CU ȚIGLE FABRICATE ÎN UNGARIA DE CONCERNUL AUSTRIAC TONDACH

SOLZI

TANGO

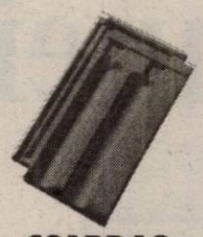
CSARDAS

Est Trans Construct®

Măsura economiei tale ! ®

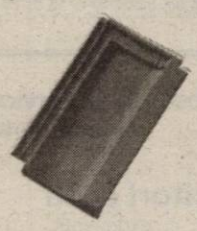
POLKA

KERINGO

PALOTAS

CULORI: NATUR, ROȘU, MARO, ANTRACIT, VERDE.

ARAD - CALEA RADNEI 262 A - MICĂLACA
TELEFON 0257/252.258
ZILNIC : 8^{00} - 17^{00}, SÂMBĂTA : 8^{00} - 13^{00}

(C.345/2004)

Promoțiile Daewoo nu se cumulează.

în perioada
2 septembrie - 31 octombrie

Reducerile de prețuri sunt valabile pentru toate modelele *Matiz* și *Cielo* Euro III cumpărate în această perioadă, în limita stocului disponibil.

Dealeri autorizați:
FRANCKMAR, Str. Aurel Vlaicu, Bl.Z 27,Arad, tel. 0257-289600.

Telefonul clientului: 0251.544.187
Asistență tehnică rutieră 24 de ore: 0251.596.767
0725.511.611

DAEWOO AUTOMOBILE ROMANIA
www.daewooauto.ro

Cea mai bună garanție oferită de un producător român de autoturisme

(com./2004)

SUPER RATE PENTRU TOATE!

ÎNCEPÂND DE LA 121 000 lei/ lună!

plus un **TICHET CADOU** în valoare de 150 000 lei cu care iți cumperi ce vrei sau un mini-telefon fix cu cască

13$*	19$*	29$*	59$*	69$*
Siemens A50	Motorola C115	SonyEricsson T105	BenQ M555	Nokia 3510i

*Prețurile nu includ TVA si sunt valabile doar cu abonament la Connex. In limita stocului disponibil. Detalii in magazine

OFERTA CONNEX
- 50% reducere la abonament, adica 3,5 USD/ luna pana la sfarsitul anului (31 decembrie 2004).
- In plus, numai pentru orasul tau, ai 70 de minute incluse, pe viata si poti castiga zilnic un telefon Samsung P400.
Oferta valabila pana la 20 Septembrie 2004.

CG & GC Soluții Integrate IT&C
DEALER CONNEX

B-dul Revolutiei nr. 42, Tel: 0257-250.604, e-mail: cgarad@cg-gc.ro
www.cg-gc.ro 0722.55.77.99 www.gsm4all.ro

(3708514)

Acqua lux

acquatrend
all your comfort

NOU

MAGAZINUL ACQUA LUX- ACQUA TREND

NOU

A DESCHIS

UN NOU PUNCT DE LUCRU LA **PÂNCOTA!!!!**

OFERTA CONTINUĂ!!!!

NOU

TRANSPORT GRATUIT LA DOMICILIU
CALEA TIMISORII, NR.195, ARAD
Telefon: 206071, 206072
PANCOTA, STR. TUDOR VLADIMIRESCU , NR.52
Telefon: 466966

REALITATEA DEPASESTE ORICE IMAGINATIE....

Acqua lux

Dealer Jacuzzi

(c. 114/2004)

S.C. SATLINE S.R.L. TELEFON 251.461, 0744/507.211 SHOW ROOM ARAD, Piata Mihai Viteazul - BL. M7 - PARTER
TÂMPLĂRIE DIN ALUMINIU ŞI P.V.C.
CU GEAM TERMOPAN; PROFILE PVC TROCAL Germania; PROFILE ALUMINIU Grecia
(c.53/2004)

promoţiile toamnei
ratele cele mai mici sunt acum aici ...
NUMAI la
CORAURA
maşină de spălat automată
288 000 lei
rată fixă
aragaz ZANUSSI
192 000 lei
rată fixă
(c.505/2004)

SUPER OFERTA AMORTIZOARE
CUMPERI 3, PRIMEŞTI 1 GRATIS

RO 2900 ARAD, Str. Prunului, nr. 55A
Tel./Fax: 0257-21.88.88, Mobil: 0745-18.88.85
(C.A.273/2004)

S.C. IATSA S.A. (fosta Dacia Service Aradul Nou)
ANGAJEAZĂ
Tinichigii auto şi vopsitori auto cu experienţă.
Tineri pentru formarea în meseria de vopsitori auto pentru Cabina de vopsit.
INFORMAŢII LA SEDIUL SOCIETĂŢII
str. Ştefan cel Mare nr. 2-4. Telefon 287.366.
(c.148/2004)

MB
TÂMPLĂRIE PVC cu GEAM TERMOPAN
CALITATE GERMANĂ GEALAN Fenster-Systeme
ACUM ŞI CU PLATA ÎN RATE
ARAD, STR. CAIUS IACOB BL.R
FOSTUL Mag. CĂMINUL (lângă BANC POST)
Telefon: 0257-213.145, 0788.391.769
ANGAJĂM TINERI ABSOLVENŢI
(c.64/2004)

Angajăm
Programatori
Condiţii:
- studii superioare informatică, calculatoare
- C/C++/C#/Java/SQL..
- limba engleză f. bine (avantaj şi lb. germană)
- experienţa în proiectare este un avantaj
Trimiteţi CV pe adresa: cv@inext.ro (3708460)

ARMIN MAYER & ERNA MAYER
Transport internaţional de persoane
România-Germania-Italia-Spania

- Transport cu autocare confort ****
- Preturi minime la bilete
- Reduceri la biletele dus-intors
- Asigurări medicale la preturi minime
REZERVĂRI ŞI INFORMAŢII:
Arad, cal. A. Vlaicu, bl K parter, tel: 0257.338.550;
0745.089.720
(c.273/2004)

MATROS 2000
Oferă până la 16 % reducere la PARCHET LAMINAT
si FOLIA IZOLANTĂ 3 MM GRATIS
ARAD, Calea A. Vlaicu nr. 28-32
Tel: 0257-349.888, 0744.755.786
lângă stadionul UTA
(c.679/2003)

EURO STIL
Complex Podgoria
Telefon 270.930
Bibliotecă ALINA
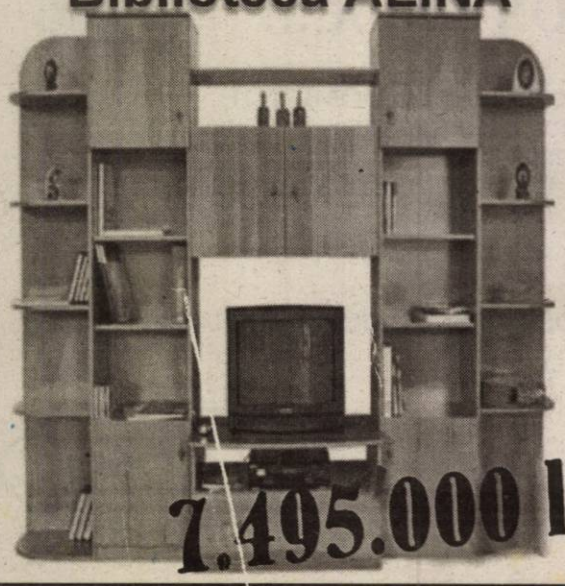
7.495.000 lei

super preţ & calitate
Ofertă specială
(c.721/2003)

AXUM COMP
Arad, B-dul Revoluţiei 12-18, Sc. B, Ap. 3
- Constituire societăţi comerciale
  - Modificări acte
  - Preschimbări :
    - Certificate de înmatriculare
    - Cod unic
- Autorizaţii şi avize de funcţionare
Telefon : 0257- 252.104
(3707599)

S.C. ROMFILMS S.R.L. Arad
Producătorul foliei termocontractibile
Angajează Operator mase plastice
Responsabilităţi: ● atitudine pozitivă privind asimilarea şi deprinderea cunoştinţelor şi procedurilor; ● operarea pe maşini de produs folie; ● manipularea produselor finite şi a materialelor.
Cerinţe: ● studii medii; ● cunoştinţe operare calculator; ● seriozitate, dinamism.
SE OFERĂ SALARIU ATRACTIV.
Avantaje: limba engleză, experienţă în domeniul electromecanic.
Interviurile vor avea loc în data de 24.09.2004.
CV-urile se pot depune la sediul firmei din str. Nicolaus Lenau nr. 17, Arad tel/fax: 0257-278.400; 288.510 e-mail: romfilms@arad.ro până la data de 22.09.2004.
(3708577)

SANPAOLO IMI BANK ROMANIA
CREDITE IMOBILIARE
- perioada creditare până la 20 de ani -
Dobânda:
- credite în valută: de la 7 % pe an -
- credite în LEI: de la 25% pe an -
Informații suplimentare
ARAD, B-dul Revoluției, nr. 88
TELEFON.: 284.888; FAX: 285.202

ADEVĂRUL
Cotidian independent Arad

Partenerul întreprinzătorilor care se respectă
s.c. ARIS s.a. Arad
Calea Victoriei 33-35
Fax: 250.675
Tel: 256.488 257.337

Anul XVI, nr. 4320 | 16 pagini | SÂMBĂTĂ, 18 SEPTEMBRIE 2004 | 6.000 lei
adevarul@arad.ro; adv.pub@arad.ro | http://adevarul.arad.ro
Publicație auditată de BRAT | Tiraj mediu zilnic vândut: 27 845

Locul trei

Ștefan Tabuia

Locul trei, echivalent cu o medalie de bronz la o întrecere națională, obținut de ziarul nostru ADEVĂRUL în ierarhia întreprinderilor mici și mijlocii pe anul trecut nu este câtuși de puțin întâmplător. Așa cum am mai scris și în alți ani la ore de bilanț, forța economică a ziarului nostru se întemeiază pe tirajul său înalt, locul doi pe țară în presa locală, în imediata apropiere a unui cotidian regional tipărit la Craiova și difuzat în vreo patru județe. În întreaga țară, ADEVĂRUL de Arad este cel mai puternic ziar județean, la distanță apreciabilă de suratele sale din Timișoara, Cluj, Oradea, Brașov, Sibiu, Iași, Constanța, Ploiești ș. a. m. d. Din acest tiraj înalt i se trage ADEVĂRULUI puterea sa economică și independența redacțională. Mulți se întreabă cum își permite ziarul nostru să nu se lase supus de un stăpân sau altul, cum reușește să reziste criticând adeseori puterea locală pornită uneori să-l supună intereselor proprii. Reușește datorită faptului că nu depinde de nimeni economicește, pentru a putea fi dirijat din umbră de interesele vreunui proprietar, asemeni altora. Cititorii noștri ne cumpără ziarul și ne citesc știind că suntem alături de ei și le apărăm cu onestitate, dar cu fermitate, drepturile și interesele legitime, că suntem de partea lor atunci când sunt victimele unor samavolnicii ale puterii locale.

Puterea ziarului nostru stă în creditul de care se bucură în rândul cititorilor, în forța de convingere a articolelor publicate, în profesionalismul unor veterani secondați de energia unei generații tinere, cu vârsta medie între 27 și 28 de ani, dar cu experiență publicistică solidă, de cincizeci ani. Ziarul nostru ADEVĂRUL se bucură de creditul a aproape 30 de mii de cumpărători și abonați pentru că este scris cu acuratețe stilistică și îndrăzneală, pentru că atacă fără șovăială subiecte delicate și pentru că oamenii noștri nu se lasă intimidați de cei care vor să ne controleze condeiul.

(Continuare în pagina 6)

Visul american al CET-ului

O afacere cu trecut, fără prezent și cu viitor incert

Foto: Viorel Musca

Când Guvernul a anunțat, la sfârșitul anului 2001, că sistemul național energetic va fi reorganizat, Primăria Arad era deja în discuții cu o firmă americană, Torco Energy, care s-a arătat interesată în preluarea centralei electro-termice din Arad. De fapt, investitorul american a fost motivul pentru care Guvernul a inclus CET Arad pe lista cu CET-urile ce urmau a fi externalizate din Termoelectrica, deși inițial Aradul nu era inclus. Dorel Popa, primarul de atunci, spunea că printr-o asociere a municipalității cu o firmă străină se urmărește ca orașul și arădenii să aibă de câștigat. Investiții mai mari, costuri de producție mai mici și, nu în ultimul rând, un preț mai mic al gigacaloriei. De aceea a și obținut transmiterea fără plată a CET-ului în administrarea Consiliului Local Municipal, printr-o hotărâre a Guvernului, dată la începutul lunii februarie 2002.

Numai că varianta Torco a căzut, deoarece americanii au dorit o participare financiară a CLM, iar consiliul local nu a dispus de suma cerută.

Gerlinde Knap

(Continuare în pagina 8)

Biroul Vamal Arad - sub lupa PNA

Inspectorul Stelian Adrian Igaș, arestat pentru corupție

Procurorii Serviciului Teritorial Timișoara al Parchetului Național Anticorupție au dispus, cu două zile în urmă, punerea în mișcare a acțiunii penale și reținerea, pentru 24 de ore, a inculpatului **Stelian Adrian Igaș**, inspector vamal în cadrul Biroului Vamal Arad, sub aspectul săvârșirii infracțiunilor: **luare de mită, fals în înscrisuri sub semnătură privată, fals intelectual sub forma participației improprii, complicitate la fals intelectual, folosirea documentelor vamale de transport sau comerciale falsificate, toate aflate în concurs real.**

Anchetatorii au reținut că inculpatul a pretins și primit suma de 500 de Euro de la o persoană - denunțător, pentru a diminua taxele vamale aferente introducerii în țară a două combine agricole achiziționate din Germania.

Eugenia Pantea

(Continuare în pagina 4)

Restaurantul
HOT SPOT
Organizează
nunti, botezuri
banchete, onomastici
întâlniri de afaceri
Cadru modern discret
Str. DECEBAL nr. 4
Tel. 0722.249.597
(c-617/2004)

De la sfârșitul lunii octombrie,

Tarom revine pe Aeroportul Internațional Arad

Gheorghe Seculici, președintele Consiliului Județean Arad, a anunțat ieri că operatorul aerian Tarom va reveni pe Aeroportul Internațional Arad, cu începere din 31 octombrie.

Cursele, cu destinația București și escală la Sibiu, vor pleca zilnic de pe aeroportul arădean, după un program care urmează să fie comunicat zilele următoare. De asemenea, două curse vor circula pe relația Arad -Târgu Mureș - București.

Iată că după luni bune în care prea puțini vedeau o salvare pentru aeroport, se înregistrează un prim succes. S-a fixat însă și un termen până la care arădenii vor putea călători cu avioanele Companiei Tarom, și anume 26 martie 2005, după care urmează să se poarte altă rundă de negocieri.

S. Ambruș

Un castan de 100 de ani a strivit două mașini

Foto: Șt. Matyaș

Pag. 4

ALGLASS Grafica
FIRME ȘI RECLAME, PANOURI PUBLICITARE, LITERE VOLUMETRICE
COPERTINE ȘI BANNERE
NOU! JALUZELE VERTICALE SI ORIZONTALE
Str. Andrei Saguna nr. 26-28
Tel: 0257-270.171 0721.269.708

Meditația zilei

„Sunt oameni rușinoși la gândul păcatului și alții rușinoși la amintirea lui".
(N. Iorga)

„Adevărul" vă ascultă

La telefonul dimineții, 280944, între orele 9,00-12,00

● **Ciocanele de la Astra Trinity.** În numele mai multor locatari de pe strada Avrig, **Felicia Gal** ne sesizează faptul că uzina Astra Trinity bagă în boală locuitorii din zonă. **„Muncitorii de la forjă bat cu ciocanele în creierii noștri. Cât e ziulica de lungă, nu ne putem odihni, iar copiii nu pot învăța. Trăim un adevărat calvar. Îl poftesc pe domnul director de la <<Vagoane>> să locuiască o săptămână în casa mea și apoi să mai spună că nu avem dreptate. Sunt o mulțime de modalități de antifonare, de ce nu se apelează la ele?"** - întreabă cititoarea.

● **Propunere interesantă. Verasto Alexandru,** președintele Asociației de Proprietari a Blocului X 12 din cartierul „Aurel Vlaicu" vine cu o propunere interesantă pentru consilierii municipali: **„Dacă tot sunt plătiți din bani publici, domnii consilieri ar trebui să găsească o modalitate prin care să fie mai aproape de cetățeni, de nevoile lor. De aceea propun ca fiecare consilier să fie responsabil de un cartier, să cunoască problemele lor, pe care să le propună spre rezolvare în ședințe".**

● **Chei găsite.** Recent, în parcul de copii de lângă podul de pontoane din zona Bucura s-a găsit o legătură de chei care au atașate două jucării de pluș. Cel care a pierdut cheile este poftit să le recupereze de la sediul redacției ziarului „Adevărul", de pe Bulevardul Revoluției nr. 81.

Redactor de serviciu,
C. Mnerie

Calendar

Astăzi, Soarele răsare la ora 6 și 59 de minute și apune la ora 19 și 19 de minute. Au trecut 262 de zile din acest an. Au mai rămas 104 zile până în 2005.

Praznicul zilei: Biserica ortodoxă: Sf. Eumenie, episcopul Gortinei; **Biserica greco-catolică**: Sf. Eumenie; Ariadna; **Biserica catolică**: Iosif de Copertino.

A venit barza!

La Arad: Bolderik Cristian, Ursoi Georgiana, Ferencik Adnana Roxana.

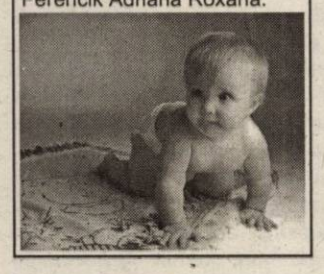

Vremea va fi răcoroasă. Cerul va fi variabil, temporar noros. Răzleț sunt posibile ploi slabe. Vântul va sufla slab la moderat din sector sudic. Dimineața vor fi condiții de producere a ceții.

Temp. max.: 19 la 21°C.
Temp. min.: 8 la 10°C.

Meteo

Foto: Șt. Matyaș

Comenzi taxi

- ALFA PLUS 949; 349.349
- TAXI ALFA 22.88.88; 25.25.26; 0723-200.301; 0745-50.60.70
- TAXI ARAD 244.244; 274.444; 0722-755.440
- DIESEL STAR 212.222; 0722-361.011; 0745-645.645
- FAVORIT 280.000; 281.111; 0740-083.333; 0742-409.992
- EUROPA 275.555; 0723-677.555; 0744-828.163
- VALI DIESEL 280.705; 280.100
- MIRCO MILI 230.530; 230.730; 0740-152.828; 0723-062.366
- DELMAR 229.220
- TAXI VERBIȚĂ 0726.336.969; 0741.200.300; 944

Rețeta zilei

Clătite umplute cu ficat

Ingrediente: 300 g ficat de porc, 70 g ceapă roșie, 70 g ardei, 70 g roșii, 3 ouă, 200 ml bere, 150 g făină, 10 clătite, ulei, piper, frunze de pătrunjel, măghiran.

Preparare: Ficatul îl tai cuburi. Ceapa o tai în felii subțiri și le călești în ulei. Apoi adaugi ficatul, roșiile și ardeii și le prăjești împreună. Când s-au înmuiat amesteci cu un ou și condimentezi.

Din făină, bere și ouă faci un aluat moale de clătite, pe care le coci. Clătitele le vei umple cu compoziția de ficat, le împăturești în patru, le treci prin făină, apoi prin aluatul de bere și le prăjești în ulei.

Garnitura ideală este aceea din legume înăbușite.

CUR$UL VALUTAR

VALORI ÎNREGISTRATE IERI, 17 SEPTEMBRIE 2004

Denumirea valutei	BNR	BCR		BRD		Banca Transilvania		Banca Românească		Banca Romexterra		Alpha Bank	
		C	V	C	V	C	V	C	V	C	V	C	V
Euro	41083	40700	41200	40760	41310	40650	41260	40750	41200	40800	41250	40800	41300
Dolar S.U.A.	33657	33500	34000	33400	33960	33500	34060	33391	33943	33420	33860	33450	33950
Forint	166	156	172	158	171	161	167	-	-	163	168	-	-

ADEVĂRUL
Cotidian independent Arad
Editor: S.C. ADEVĂRUL Arad S.R.L.
COD FISCAL R 1681938 ● COD SICOMEX 19.604 ● CERTIFICAT J 02/1886 / 31 X 1991 ● COD SIRUES 020956601 ● ISSN 1220 - 7489

Consiliul de administrație: președinte - **MIRCEA DORGOȘAN,** telefon 281802, 280625; **vicepreședinte - MIRCEA CONTRAȘ,** telefon 280854; **membri: LIZICA MIHUȚ,** telefon 280070, **ȘTEFAN TABUIA,** telefon 280854, **MIRCEA ȚÎȘCĂ,** telefon 280904.

Colegiul de redacție: ȘTEFAN TABUIA (redactor-șef), telefon **280854; MARCEL CANCIU** (șef secție foto), telefon **281701; ALEXANDRU CHEBELEU** (șef secție sport), telefon **281701; GABRIELA GROZA** (secretar general de redacție), telefon **280854; VASILE FILIP** (șef secție cultură-învățământ-tineret), telefon **280003; IOAN IERCAN** (șef secție politică), telefon **280943; TRISTAN MIHUȚA** (șef secție probleme sociale - investigații), telefon **281855; DORU SAVA** (șef secție economic), telefon **281738; NICOLAE OPREAN** (șef secție actualități), telefon **280003; MIRCEA ȚÎȘCĂ** (șef secție publicitate și difuzarea presei), telefon **280904; MIRCEA CONTRAȘ** (vicepreședinte al consiliului de administrație), telefon **280854; MIRCEA DORGOȘAN** (președinte al Consiliului de administrație), telefon **281802, 280625.**

Redacția și administrația: 310130 Arad, Bd. Revoluției nr. 81. Telefoane: SECRETARIAT - 281802, fax 280655, 280625; ADMINISTRAȚIE - CONTABILITATE - 281797; MICA PUBLICITATE – 210775; MAREA PUBLICITATE - 280904; CLUBUL PRESEI - 280989.

Tiparul executat la S.C. MEDIAGRAF S.A. ARAD, str. Feleacului F.N., telefon 250902, fax 250920

Adresa Internet http://adevarul.arad.ro

CINEMATOGRAFE

DACIA (tel. 255.576): Terminalul (SUA) 11; 13,30; 16; 18,30; 21

Horoscop

Sâmbătă, 18 septembrie 2004

Berbec (21.03-20.04). Nu vă mai îndoiți de calitățile dvs. Cu răbdare, veți depăși toate problemele și veți primi și o mare sumă de bani.

Taur (21.04-20.05). Rolul de șef vă aduce beneficii sub toate aspectele. Aveți încredere în dvs. și în ideile dvs.

Gemeni (21.05-20.06). Familia vă ajută în carieră și pe plan profesional.

Rac (21.06-22.07). Faceți-vă timp pentru dvs. și ieșiți cu prietenii. Ați putea primi o invitație specială.

Leu (23.07-22.08). Astăzi trebuie să vă străduiți să faceți o impresie bună șeului sau unui funcționar public.

Fecioara (23.08-22.09). Veți face o călătorie în interes profesional, încheiată cu succes deplin.

Balanța (23.09-22.10). Veți descoperi că aveți calități de medium. Energiile sunt la cote maxime și veți comunica extraordinar cu cei din jur.

Scorpion (23.10-21.11). Este o zi plină de romantism. Dacă sunteți singuri, vă veți cunoaște alesul/aleasa, cu care vă veți înțelege minunat.

Săgetător (22.11-21.12). Cheltuieli multe și neprevăzute vă vor da bugetul peste cap, dar vă veți redresa curând.

Capricorn (22.12-19.01). Vă ocupați cu redecorarea locuinței. Dacă jucați la loto sau la loz în plic s-ar putea ca astăzi să aveți câștig de bani.

Vărsător (20.01-20.02). Aveți nevoie de o infuzie de „copilărie". Lăsați preocupările deoparte și bucurați-vă alături de cei mici.

Pești (21.02-20.03). Veți auzi vești bune despre cineva din familie sau din cercul apropiat de prieteni.

Utilitare

PRIMĂRIA MUNICIPIULUI
Program de relații cu publicul (camera 5) luni-vineri între orele 8-20. Tel. 284.744, tel. centrală 281.850.

PIEȚE, TÂRGURI
Astăzi este zi de piață la Chișineu Criș, Lipova, Pâncota, Felnac, Grăniceri, Hălmagiu, Moneasa, Pecica, Vărșand, Socodor, Vladimirescu, Zimandu Nou, Covăsânț. Târguri **săptămânale** se desfășoară astăzi la Lipova, Pâncota, Hălmagiu, Moneasa.

* Sunt deschise târgurile de animale de la Beliu, Pecica, Lipova, Sântana, Bârzava, Arad-Obor și Sânicolaul Mic.

FARMACII DE SERVICIU

● Farmacia **REMEDIUM** Arad, B-dul Revoluției nr. 52-54. Program luni-vineri: 7,30-20,00, sâmbătă 8,00-14,00. Telefon 233195. Eliberează med.camente compensate și gratuite.

● Farmacia **„ALEXANDRA"**, str. Tribunul Dobra, nr. 24 (stația tramvai Boul Roșu), tel. 282.062. Program luni-vineri: 7-22; sâmbăta: 8-18; duminica: 9-15. Eliberează medicamente compensate și gratuite

● Farmacia **„OMNIAFARM"**, Calea Aurel Vlaicu, Bl. Z28, cu program zilnic de la orele 8,00-22,00. Telefon 271.724. Eliberează rețete gratuite și compensate.

● Farmacia **MELISSA** - medicamente alopate și homeopate. Onorăm și rețete gratuite și compensate. Tel. 219.588, Micălaca, str. Abrud nr. 80, bl. 219. Orar: luni-vineri 8-20, sâmbăta 9-16.

● Farmacia **„LARIFARM"**, Calea Aurel Vlaicu Bl. Z24, eliberează medicamente compensate și gratuite. Orar: luni-duminică 7,00-23,00. Tel. 0257-246.622.

URGENȚE STOMATOLOGICE ... asigură Cabinetul din str. Crișan (în spate la Gionelli), program non-stop. Telefon: 253.794.

UROLOGIE
Cabinet urologie (în clădirea Policlinicii Municipale). Program zilnic, inclusiv sâmbăta, între orele 9-12, telefon 213036.

OFTALMOLOGIE
Cabinet Dr. Țurlea Magdalena, medic primar oftalmolog, oferă consultații oftalmologice, prescriere și prelucrare computerizată de ochelari, lentile de contact, ochelari de soare etc. Str. Miron Costin, bl. 9 (lângă „Casa Albă"), tel. 253.523.

DISPENSAR VETERINAR

● Dispensarul veterinar din Aradul Nou efectuează zilnic, orele 8-16 (sâmbăta 8-12 și duminica) examen trichineloscopic, vaccinări antirabice și sterilizări câini-pisici, însămânțări artificiale. Telefon 287.298.

● Dispensar veterinar din Curtici: examen trichineloscopic, vaccinări, tratamente, consultații, la toate speciile de animale. Telefon 464.145.

ADMINISTRAȚIA FINANȚELOR PUBLICE
Administrația Finanțelor Publice a municipiului Arad: Asistență contribuabili (impozitul pe venitul global) - telefon 280.633, 280.733, int. 198 (persoane fizice) și 125 (persoane juridice) între orele 8,00-12,00. Informații mai pot fi obținute la adresa de web: www.finantearad.ro

ÎNREGISTRĂRI ÎN CAZ DE DECES
Biroul de Stare Civilă - decese face înregistrări după următorul program: sâmbătă și duminică, între orele 9,00-11,00. Tel. 281850.

TELEFOANE DE URGENȚĂ
POMPIERI 981; 251.212
AMBULANȚĂ ARAD - 961 sau 251.313
POLIȚIE: 955
Numărul de centrală telefonică al I.J.P. (Inspectoratul Județean de Poliție) Arad: 207.100.
S.C. DISTRIGAZ-NORD S. A. TÂRGU MUREȘ Sucursala de Distribuție a Gazelor Naturale Arad, Dispeceratul permanent - telefon 218.928; 256.928
DERANJAMENTE CURENT ELECTRIC: 235.991
VERIFICARE METROLOGICĂ ȘI REPARAȚII CONTOARE APĂ: 255.274; 0723-343.976
INFORMAȚII CFR: 231.777
S. C. SALUBRITATE S. A. ARAD
Dispecerat între orele 7,00 - 19,00. La telefonul: 280.873.
PROTECȚIA CONSUMATORULUI
B-dul Revoluției, nr. 50. Telefon: 257.049
DIRECȚIA DE SĂNĂTATE PUBLICĂ - serviciul de permanență: 254.438.
GARDA FINANCIARĂ
B-dul Revoluției nr. 79, telefon: 280.971
INSPECTORATUL TERITORIAL DE MUNCĂ ARAD
Str. Episcopiei nr. 11-13, tel.: 211.762, 211.862, 257.251
AGENȚIA JUDEȚEANĂ PENTRU OCUPAREA FORȚEI DE MUNCĂ
Str. Gheorghe Lazăr nr. 20, tel.: 281998, 211791.
POLIȚIA DE FRONTIERĂ: tel.: 959
CORPUL GARDIENILOR PUBLICI tel.: 280.557

POLARIS M HOLDING
M. Eminescu, Nr. 5
Tel. 0257.219.300
Fax.: 0257.368.677
www.polaris.ro
office@polaris.ro

Consilierii județeni au împărțit bani pentru protecție socială și învățământ

● Din octombrie - transportul cu autobuzul se scumpește

Consilierii județeni s-au întâlnit, ieri, la orele prânzului, într-o ședință ordinară cu 14 puncte pe ordinea de zi, din care, până la urmă au mai rămas doar 13. Proiectul de hotărâre care viza restituirea în natură a imobilului situat pe Calea Timișoarei, nr. 71, unde își desfășoară activitatea și patru cabinete medicale, a fost amânat în urma solicitării medicilor. Gheorghe Seculici, președintele CJA, a explicat că s-a primit o cerere din partea medicilor, de retragere a hotărârii, mai ales că există încă un proces pe rol, menit să facă lumină în acest caz. Propunerea domniei sale a fost susținută și de grupul PSD-PUR.

Rectificări bugetare

Localitățile din județ și-au primit, în urma împărțirii de ieri, cota parte din sumele defalcate din impozitul pe venit pentru asigurarea protecției sociale privind ajutorul social, ajutorul pentru încălzirea locuinței și susținerea sistemului de ajutorare pentru persoanele cu handicap. Din totalul de 175,5 miliarde de lei, municipiul a primit 22 de miliarde, 57 de miliarde au fost împărțite orașelor județului, iar restul de 96 de miliarde au ajuns la cele 68 de comune.

S-au mai împărțit încă 667 de miliarde de lei pentru finanțarea cheltuielilor de personal la instituțiile de învățământ preuniversitar din județ.

În urma repartizării fondurilor, din totalul de 78 de unități administrativ teritoriale, doar 342 au asigurat prin program necesarul pe primele nouă luni, la protecție socială. Pentru celelalte unități administrative necesarul pe primele nouă luni este de 9,6 miliarde de lei, din care se pot asigura 7,6.

„Atât la protecție socială, cât și la învățământ, Direcția Generală a Finanțelor este abilitată să efectueze devansarea sumelor din trimestrul patru la consiliile locale care nu au asigurat integral necesarul pe nouă luni, prin diminuarea programului pe nouă luni la consiliile locale care au program excedentar", a precizat **Petru Haș,** directorul economic al Consiliului Județean

Foto: Margareta Szegö

Transportul cu autobuzele se scumpește

La solicitarea Companiei de Transport Public, consilierii au aprobat mărirea prețului la biletele de autobuz cu 12 procente, cu începere din luna octombrie. Pentru această creștere, sunt invocate următoarele: creșterea prețului motorinei cu 18 la sută, pierderile de 185 de milioane de lei, înregistrate de societate pe semestrul I, asigurarea resurselor financiare prin achitarea ratelor de leasing la cele trei microbuze Iveco și a ratelor de credit pentru achiziționarea a șapte minibuze. Astfel cel mai ieftin bilet ajunge la prețul de 67 de mii de lei, înregistrându-se o creștere cu cinci mii de lei. Cea mai scumpă călătorie cu autobuzul necesită scoaterea din buzunar a 100 de mii de lei.

Nu mai puțin de zece consilieri au refuzat să aprobe acest proiect, dar până la urmă hotărârea va fi pusă în aplicare. Au mai existat și câteva propuneri de externalizare a acestor transporturi, pentru că pierderile sunt destul de mari. Ioan Silaghi a explicat că traseele rentabile au fost privatizate, dar cele rămase nu prezintă interes pentru firmele de profil, iar CJA nu poate lăsa zone ale județului fără asigurarea mijloacelor de transport.

Acorduri de parteneriat și finanțare

CJA și-a dat acordul privind participarea unității medico-sociale Ghioroc la proiectul „Centru comunitar de informare și consiliere", finanțat de Fondul Român de dezvoltare socială. Caracterul inovativ al proiectului este dat de lărgirea listei de sevicii sociale specializate, lărgirea numărului beneficiarilor, perfecționarea ofertei de servicii sociale specializate. Formarea unui centru pilot de pregătire continuă pentru furnizorii de servicii sociale specializate ar putea constitui impactul pe terme lung al acestui proiect.

Contribuția locală este de cinci la sută din suma solicitată de la finanțator, adică 182 de milioane de lei.

De asemenea, Centrul Cultural Județean va participa la înființarea Fundației „Eleonora Costescu-Vasile Varga". Cel din urmă, artist plastic și colecționar de artă, are intenția de a dona un patrimoniu imobil compus din două clădiri și o foarte veche colecție de artă universală și românească. Având în vedere importanța acestui fapt, Centrul Cultural Județean se va alătura ca membru fondator al fundației.

Au mai fost aprobate și trei Planuri Urbanistice Generale pentru localitățile Bârsa, Archiș și Socodor, suplimentarea bugetului destinat acțiunilor culturale și câteva modificări de organigrame și rectificări bugetare la societățile din subordinea instituției.

Sorina Ambruș

Cronică măruntă

● Prefectul Dan Ungureanu a dispus efectuarea unei analize a modului în care Inspectoratul Școlar Județean a organizat deschiderea noului an de învățământ. Măsura a fost luată ca urmare a aspectelor negative constatate de ministrul delegat pentru Administrația Publică, dl. Gheorghe Emacu, la Școala Generală nr.13.

● Consilierul Ministerului Integrării Europene de pe lângă Prefectura Județului Arad , dl. Radu Lazăr, a susținut o prelegere în cadrul conferinței „Cooperare economică transfrontalieră a întreprinderilor mici și mijlocii". La conferință a participat și prefectul Dan Ungureanu, cunoscut ca un susținător al dezvoltării economice în regiunea Arad - Bekes. Evenimentul desfășurat în sala de ședințe a Palatului Administrativ face parte din seria de activități derulate în cadrul proiectului ARBEK - Birou transfrontalier pentru afaceri, co-finanțat în cadrul Programului Phare CBC 2001 Ro-Hu și a fost organizat de către Consiliul Național al Întreprinderilor Mici și Mijlocii din România în parteneriat cu Prefectura Județului își Centrul pentru Studii Regionale al Academiei de Științe Ungare din Bekescsaba.

● **Ladislau Toth**, de 37 de ani, **Daniel Ilie Neaga,** de 35 de ani și **Adrian Ioan Ardelean**, de 35 de ani, toți din Arad, au rămas ieri fără permise de conducere, cei trei luând o decizie mai puțin înțeleaptă: să șofeze sub influența alcoolului. Vor redeveni conducători auto cu acte în regulă în circa trei luni încheiate.

● **Helmut Kloos**, de 16 ani, din Sebiș, este cercetat de polițiști, în stare de libertate, fiindcă a condus un autovehicul, pe drumurile publice, fără a poseda permis de conducere. Grav!

● Agenții economici care comercializează aparate electrocasnice sunt vizați de către inspectorii Oficiului Județean pentru Protecția Consumatorilor (O.J.P.C.) Arad. În zilele următoare se vor desfășura controale la aceștia în cadrul unei tematici care va urmări respectarea protecției consumatorilor în ceea ce privesc elementele de caracterizare și identificare. Amenzile vor fi destul de usturătoare!

● Practicanții jocului albaneagra nu se vor mai putea desfășura în liniște. Asta pentru că jandarmii de la Comandamentul Județean Arad s-au „instalat" în locurile acestora de acțiune. **„Pentru a împiedica acest fenomen, asigurăm ordinea și liniștea publcă în trei puncte în care știm că aceștia acționau: Grădiște, Aradul Nou și în apropierea Peco-ului de la ieșirea spre Nădlac"**, ne-a declarat **mr. Doru Furdea** - comandant adjunct la serviciul de ordine publică din cadrul Comandamentului Județean de Jandarmi Arad.

● În acest sfârșit de săptămână, 40 de jandarmi de la Comandamentul Județean de Arad vor fi prezenți la Stadionul U.T.A.. Aceștia vor asigura măsurile de ordine și liniște publică la meciul de fotbal care se va desfășura între U.T.A. și Universitatea Cluj. Spectatorii indisciplinați pot fi sancționați cu amenzi de până la 30 de milioane de lei ! •

S.C. TOP Arad - locul VI pe țară în topul firmelor private

Și anul acesta, Consiliul Național al Intreprinderilor Private Mici și Mijlocii din România (C.N.I.P.M.M.R) organizează, sub înaltul patronaj al președintelui României, **Ion Iliescu**, ediția a XII - a a Topului național al firmelor private. Coordonatorii acestui eveniment sunt Agenția Națională pentru Întreprinderi Mijlocii și Cooperație (A.N.I.M.M.C.) și Autoritatea pentru Valorificarea Activelor Statului (A.V.A.S.).

Această manifestare se constituie într-un punct de reper pentru mediul de afaceri românesc, în ceea ce privește recunoașterea, la nivel național și internațional, a performanțelor și succeselor realizate de către firmele din țara noastră.

Dintre toate societățile comerciale care au depus bilanțul contabil pe anul 2003, pe locul VI în clasamentul pe domeniu se află S.C. Târguri Oboare și Piețe (T.O.P) S.A. Arad, ceea ce înseamnă că societatea are o situație economică foarte bună. **„Datorită bilanțului pe care l-am depus și pentru că nu avem nici o datorie la nici o instituție, nici măcar la organele fiscale, iar profitul este de peste trei miliarde de lei, am reușit să ne situăm pe acest loc"**, ne-a declarat **Romulus Gherman** - directorul General al S.C. T.O.P. S.A. Arad.

Nadia Bodran

U.V.V.G. - gazda primului simpozion național de ihtiologie

Sub înaltul patronaj al președintelui României, Ion Iliescu, ieri s-a deschis, la U.V.V.G., primul simpozion național de ihtiologie, având ca problematică **„Starea actuală a ihtiofaunei României"**.

După deschiderea festivă de ieri dimineață, care a avut loc la Facultatea de biologie, s-au dezbătut referate generale, pe temele: **„Situația actuală a ihtiofaunei României sub aspect taxonomic, faunistic și al protecției"** (P. M. Bănărescu), **„Starea actuală a faunei ihtiologice a Mării Negre - sectorul românesc. Nece-sitatea urgentă a unei abordări ecosistemice pentru pescării responsabile la Marea Neagră și pentru managementul lor rațional și dezvoltare durabilă"** (M. Tr. Gomoiu) și **„Program-cadru privind cercetările ihtiocenozelor din ecosistemele naturale și antropizate din România, în vederea restaurării și conservării acestora"** (K. W. Battes, F. Pricope, D. Ureche, I. Stoica, Karina Battes). Dintre comunicările științifice amintim: **„Flora și vegetația din lunca Mureșului inferior - factori favorizanți ai biotopurilor ihtiologice din zonă"** (A. Ardelean), **„Reprezentanți ai faunei acvatice observați în apele de suprafață ale județului Arad"** (Maria Lacsan), **„Scăderea cantitativă și calitativă a ihtiofaunei pescărești din apele curgătoare de șes ale României. Studiu de caz: Dunărea între gura Nerei și a Timocului"** (N. Bacalbașa-Dobrovici) ș.a.

Ziua de azi debutează, din nou, cu comunicări științifice, după care va avea loc o masă rotundă pe tema **„Oportunitatea înființării Societății Naționale de Ihtiologie"**. În cursul după-amiezii, cei prezenți vor participa la o aplicație pe Mureș.

Simpozionul se va încheia duminică, cu Turul Aradului.

L. Buțiu

Anunț

Inspectoratul Școlar al Județului Arad anunță scoaterea la concurs, în data de 17 septembrie 2004, ora 10, a postului de referent la compartimentul contabilitate-buget. Condiții de participare: studii superioare sau medii de specialitate, absolvite cu diplomă de licență sau bacalaureat; minimum trei ani vechime în specialitate; cunoștințe foarte bune de operare pe calculator. Relații suplimentare la telefon 280866.

Conform măsurătorilor APM, într-o oră de vârf

Pe Bulevardul Revoluției trec aproape 1500 de autovehicule

Ieri, între orele 8,00 și 11,00, specialiști din cadrul Agenției de Protecție a Mediului, însoțiți de grupuri de elevi ai unor licee arădene au numărat câte autoturisme circulă pe două artere importante din municipiul nostru, Calea Aurel Vlaicu, respectiv Bulevardul Revoluției. Astfel, am aflat că, potrivit calculelor făcute de APM, pe Calea Aurel Vlaicu, în 24 de ore circulă 28.894 autovehicule , iar pe Bulevardul Revoluției, în același interval orar, trec 26.879 autovehicule. **„Am făcut numărători paralele, pe ambele sensuri de circulație, atât pe Calea Aurel Vlaicu, cât și pe Bulevardul Revoluției. Acțiunea de astăzi face parte din «Săptămâna mobilității», la care au participat elevi din trei licee arădene : Colegiul Tehnic de Construcții și Protecția Mediului, Colegiul Economic și Colegiul Moise Nicoară"**, declară Teodora Tudur, director adjunct la APM Arad.

Acțiunea APM a scos la iveală faptul că, ieri, cel mai mare trafic orar s-a înregistrat pe Bulevardul Revoluției, pe sensul Podgoria - centru, între orele 9,00-10,00, când au fost „contabilizate" 1.452 de autovehicule.

C. Trif

Au început înscrierile la Bursa locurilor de muncă

În 24 septembrie 2004, Agenția Județeană pentru Ocuparea Forței de Muncă (AJOFM) Arad în colaborare cu Asociația PAEM organizează Bursa Locurilor de Muncă pentru Absolvenți (BLMA). Evenimentul este programat să se desfășoare la Sala Bingo, din Piața Gării, numărul 11, cu începere de la ora 9,00.

Agenții economici interesați pot obține informații suplimentare de la sediul AJOFM, strada Gheorghe Lazăr, camera 20, telefon 211791, interior 223.

„Bursa locurilor de muncă pentru absolvenți se dorește a fi o măsură de prevenire a somajului în rândul tinerilor, prin identificarea de oportunități de angajare a absolvenților după finalizarea studiilor. Absolvenții au astfel posibilitatea de a selecta dintre locurile de muncă oferite în domeniul în care s-au pregătit sau în alte activități și de a se angaja cu carte de muncă", explică **Ștefan Pascu,** director la AJOFM Arad.

Prin absolvent al unei instituții de învățământ se înțelege persoana care a obținut o diplomă sau un certificat de studii, într-una din instituțiile de învățământ gimnazial, profesional, special, liceal, postliceal sau superior, de stat sau particular.

C. Trif

Universitatea de Vest Vasile Goldiș Arad,
prin Colegiul Universitar Pedagogic,

str. Praporgescu nr. 1-3 Arad,

face înscrieri pentru anul I, 2004-2005, la specializările: institutor -învățământ preșcolar și învățământ primar.

Taxa anuală de școlarizare este de 200 euro.
Nu se percep taxe de înscriere sau alt fel de taxe.

Copiii cadrelor didactice care au urmat sau vor urma cursurile de perfecționare la Universitatea noastră, sunt școlarizați fără taxă.

Pentru absolvenții de liceu pedagogic, școală normală sau școală pedagogică postliceală, durata studiilor este de 2 ani, iar pentru absolvenții celorlalte licee, durata studiilor la Colegiul Universitar Pedagogic este de 3 ani.

(com. 2004)

Accident grav la Vladimirescu

Alaltăieri seară, pe (fatidicul) DN7, pe raza localității Vladimirescu, a avut loc un alt accident grav de circulație. **Sergiu Șchiopu,** de 31 de ani, din București, în timp ce conducea o autoutilitară a pierdut, din neatenție, controlul volanului, intrând pe contrasens. Instantaneu, s-a ciocnit cu un autocamion cu număr de Timișoara, condus regulamentar. În urma impactului, Sergiu Șchiopu a fost accidentat foarte grav, fiind internat, de urgență, la Spitalul Județean Arad.

Eugenia Pantea

Un castan de 100 de ani a strivit două mașini

Două autoturisme și o parte a acoperișului unui imobil au fost strivite, ieri, sub greutatea unui castan vechi de peste 100 de ani, care a căzut peste ele. O Dacie și un Cielo, parcate în curtea imobilului de la nr. 6, de pe strada dr. Ioan Georgescu, fosta Șebeșului au fost distruse. Proprietarul mașinilor, Biro Gheorghe, a spus: **„Am făcut mai multe sesizări la Primărie pentru a se cosmetiza acest arbore, dar răspunsul din data de 23 iunie (ultimul) a fost unul negativ deoarece acest castan face parte din speciile protejate. Prin urmare, nu se pot efectua lucrări asupra arborilor aflați în vegetație. Pagubele nu se pot ști cu exactitate, cert este că Dacia papuc pe care am cumpărat-o în urmă cu câteva luni este distrusă aproape în totalitate. Cielo este puțin mai ușor de reparat, dar cu Dacia îmi făceam toată treaba. Iar acum sunt paralizat."** Domnul Sorin Radu Sârbu, proprietar al unui apartament din acea curte, a precizat faptul că s-a cerut tăierea crengilor uscate în repetate rânduri, dar problema nu a fost rezolvată. **„Vă dați seama dacă se jucau copiii în acele momente, ce nenorocire se putea produce? Acoperișul casei este distrus și cred că împreună cu domnul Biro vom da în judecată Primăria."**

Pentru a afla poziția Primăriei, l-am contactat telefonic pe dl. Marin Dugăeșescu, șef Serviciu Administrația Patrimoniului Local, care ne-a declarat: **„Am fost la fața locului și am constatat că, într-adevăr, pagubele sunt reale, dar castanii fiind pe domeniul privat, Primăria nu are nici o răspundere. Un angajat de-al nostru a fost la adresa cu pricina în urmă cu ceva timp, iar pomul în cauză se prezenta foarte bine pe exterior. Din nefericire, proprietarul Daciei și al Cielo-ului nu au asigurare CASCO decât pe una dintre mașini,"** a precizat dl. Dugăeșescu.

F. Ghilință
Foto: Ștefan Matyaș

În cădere, copacul a distrus Dacia papuc aproape în totalitate.

La Universitatea „Vasile Goldiș"

Linux și Mediile Virtuale de Instruire

Universitatea „Vasile Goldiș" din Arad găzduiește, timp de două zile, cea de-**a doua ediție a Seminarului Internațional de e-Learning (17-18 septembrie)**, intitulat **Linux și Mediile Virtuale de Instruire**. Seminarul este organizat de Facultatea de Informatică a U.V.V.G., în colaborare cu Grupul Utilizatorilor de Linux din Iași.

În 1992, Internetul pătrundea în România odată cu Linux-ul, mai ales datorită programului „Free Unix for Romania", lansat și coordonat de Marius Hâncu (iar mai apoi de Ted Lungu), în cadrul căruia au fost trimise - în toate centrele universitare din țară - documentații, soft, cărți, dischete, PC-uri etc.

În ultimii ani, s-au înregistrat progrese vizibile atât în privința accesului la Internet, cât și a dotării școlilor cu calculatoare conectate în rețele. Această a doua ediție a seminarului de e-Learning organizat la UVVG Arad este dedicată sistemului de operare Linux, folosirii sale în învățământ și mediilor de instruire pe platforme Linux. De asemenea, se va discuta **situația sistemului de operare Linux (și a programelor Open Source) în învățământul românesc**, în contextul internațional actual și ținând seama de pronunțata tendință a guvernului de a impune, în școli și în administrație, sistemele MS Windows.

Lucrările prezentate și temele propuse spre dezbatere sunt grupate în **șapte sesiuni**, cu titlurile: „Tendințe actuale în zona programelor publice OSS/FLOSS", „UNIX pe PC: FreeBSD, Distribuții de Linux", **Lansarea distribuției arădene „Decebal-Linux"**, „Linux ca mediu de instruire", „Medii Virtuale de Instruire", „Clustere Linux în școală, HPC" și o masă rotundă: „Putem promova Linux-FLOSS în România?"

La seminar au venit participanți din cele mai mari centre universitare ale țării: Iași, Cluj, Timișoara, București, Târgu-Mureș, dar și de peste Prut, de la Universitatea din Chișinău.

Leila Buțiu

S.D.I. Arad a câștigat o bătălie

S.D.I. Arad, reprezentat de dl. **Dănuț Ienășescu**, d-na. **Maria Pondiche**, în prezența d-lui avocat **Eugen Popa**, a organizat ieri, o conferință de presă, pe tema celui mai recent triumf al său, materializat în Decizia Curții de Apel Timișoara, secția civilă.

De un an de zile, Sindicatul Democratic din Învățământ Arad, a acționat în instanță Ministerul Educației, Cercetării și Tineretului, Inspectoratul Școlar Județean Arad, o serie de școli și consilii locale pentru aplicarea metodologiei corecte de calcul al salariilor.

Cei 2000 de dascăli înscriși în acest sindicat au primit satisfacție. Citâm din textul minutei, emis de sus-amintitul for juridic: „Obligă părțile la calcularea corectă a salariului personalului din învățământ - didactic și didactic auziliar, în conformitate cu Hotărârea de Guvern nr. 281 din 1993, privind salarizarea în sectorul bugetar a Lg. nr. 128 din 1997 privind Statutul personalului didactic, Contractul colectiv de muncă, respectiv în funcție de baza valabilă rezultată pentru fiecare angajat, ca urmare a însumării salariului de bază al **funcției didactice cu sume ce reprezintă valoarea sporului anterior"**.

Pentru alți bugetari, mult mai fericiți, calculul drepturilor bănești s-a făcut corect de la început. Ei și-au încasat corect banii. Dascălii însă, chiar și după ce în justiție s-a dovedit că li se făcuse o nedreptate, mai au de așteptat până se vor găsi resursele bugetare. Dar asta e deja altă odisee!

Referitor la recentul diferend între sindicatele din învățământ și guvernanți, ultimii au anunțat încheierea de protocoale cu trei dintre sindicate, uitând să sublinieze că aceștia însumează doar 30 la sută din numărul total al dascălilor.

S-ar putea spune că sindicatele, cu dreptatea în mână, au câștigat, într-un an o bătălie. Soarta războiului nu s-a decis încă.

Dana Todor

La Lipova și Moneasa

Bani nerambursabili pentru reabilitarea infrastructurii turistice

Printr-un subprogram aprobat recent de Guvern, „Investiții în turism", se finanțează de la bugetul de stat lucrări de investiții în stațiunile turistice de interes local și național. Scopul acestui subprogram este stimularea dezvoltării turismului prin investiții în proiecte care să contribuie la dezvoltarea economică a stațiunilor turistice.

În județul Arad se încadrează în această categorie stațiunile Moneasa (de interes național) și Lipova (de interes local). Solicitanții pot fi IMM-uri care-și desfășoară activitatea în aceste stațiuni.

Suma minimă a **finanțării nerambursabile** este de un miliard de lei, iar cea maximă, 4 miliarde. Cofinanțarea de la bugetul de stat reprezintă 50%, solicitantul trebuind să contribuie cu restul de 50%.

Prin program se urmărește finanțarea proiectelor care contribuie la îmbunătățirea infrastructurii de cazare din stațiunile turistice, îmbunătățirea calității serviciilor în turism, diversificarea și sporirea competivității servicilor în turism, creșterea contribuției IMM-urilor la crearea de noi locuri de muncă, creșterea investițiilor în domeniul privat.

Termenul limită de depunere a solicitărilor este 15 noiembrie.

G. Knap

Acuze la adresa funcționarilor din Finanțe

Președintele filialei arădene a Consiliului Național al Întreprinderilor Private Mici și Mijlocii din România, Mircea Purcaru, acuză funcționarii din Finanțele arădene - și în special pe cei din Serviciul Juridic - că în perioada 2002-2003 au interpretat „în favoarea statului" un text de lege referitor la aplicarea TVA la firmele de transport internațional, și astfel firmele arădene din acest domeniu au fost prejudiciate cu zeci de miliarde de lei. **„Potrivit legii 345/2002, atât la import, cât și la export, serviciile și activitățile legate de bunurile supuse perfecționării active, adică lohnul, erau scutite de TVA. În categoria aceasta intră și transportul de mărfuri în lohn. Numai că cei din Finanțele Arad au aplicat TVA firmelor de transport. Aceștia au cerut în instanță restituirea banilor, iar unele societăți i-au și primit. Cred că putem vorbi de cel puțin 50 de procese în județul Arad. Dar chiar și după ce a pierdut procesele cu transportatorii, Finanțele arădene au continuat cu aceeași măsură, practic au aplicat greșit legea"**, spune Purcaru, el însuși patron de firmă de transport, afectat de interpretarea greșită a legii de către funcționarii din Finanțe.

Foto: Ștefan Matyaș

În prezent, prin Codul Fiscal, problema TVA e clarificată, dar mai sunt procese pe rol, care așteaptă soluționarea. CNIPMMR va iniția un act normativ privind stabilirea de sancțiuni aplicabile funcționarului public pentru soluția eronată aplicată în cadrul actului de control, astfel încât acesta să răspundă solidar cu instituția pe care o reprezintă.

G. Knap

Sport și performanță, indiferent de vârstă

● În Turcia, la Istanbul, zilele trecute au avut loc Jocurile Balcanice de atletism pentru veterani. Printre cele 7 țări participante s-a numărat și România, cu 78 de sportivi, obținând 47 medalii de aur, 24 de argint și 12 de bronz. În lotul țării noastre au fost incluși doi arădeni, legitimați la C.S.M. PAB România - Gheorghe Mosion (categoria 70-74 ani), argint la 800 m și 1500 m, respectiv Mircea Bocoase (40-44 ani), locul 4 în proba de 21 km.

● Orașul Brașov a fost gazda Campionatelor Internaționale de judo ale României, rezervate veteranilor. Într-o companie selectă (s-au prezentat 9 țări între care și Japonia!), reprezentanții arădeni și-au demonstrat clasa, urcând pe podiumul de premiere. S-au obținut 5 titluri de campioni, prin Lazăr Loghin, Mihai Botez, Ștefan Mureșan, Valentin Kocsis și Aurel Bortiș, 2 de vicecampioni - Szilier Iosif, Rău Lehotsky Adrian și 2 locuri III prin Arcadie Mariasi și Florin Nastor. O premieră o constituie câștigarea titlului pe echipe, după ce în finală arădenii, în componența Mariași - Lazăr - Kocsis - Szilier - Chirazi, au învins puternica grupare locală, cu 3-2 și în semifinale o selecționată internațională, cu 5-0. Astfel, după succesele remarcabile de la Campionatele Mondiale, unde s-au cucerit 5 medalii, iată că judoka veterani arădeni fac să se vorbească din nou la superlativ despre acest sport, despre valoarea și tradiția lui în acest colț de țară și ne dau speranțe îndreptățite pentru „europenele" de la Sankt Petersburg, de peste o lună.

● Handbaliștii arădeni au fost victorioși într-o partidă contând pentru campionatul de old-boys. La Sala Sporturilor, ei au trecut de Voința Govâjdia cu 41-22 (21-9). În echipa arădeană s-au regăsit nume precum Crivăț, Vidican, Deacu, Avram Solovăstru ori Pai.

Adrian Hărțău

Important!

Asociația ARUD '89 anunță membri, răniții și urmașii celor decedați să se prezinte la ședința extraordinară, pe data de 29 septembrie 2004, orele 16, în sala 33.

Comitetul

Biroul Vamal Arad - sub lupa PNA

Inspectorul Stelian Adrian Igaș, arestat pentru corupție

☛ **(Urmare din pagina 1)**

În calitate de inspector vamal cu atribuții de coordonare a Compartimentului „Control fizic al mărfurilor" și în baza aceleiași rezoluții infracționale, inculpatul a falsificat două facturi externe, modificând prețul inițial de achiziție, de la 1500 de Euro la 300 de Euro. În acest mod, valoarea taxelor vamale a fost diminuată de la aproape 38 de milioane de lei la numai 9 milioane de lei, așa cum rezultă și din chitanța vamală eliberată.

De menționat că facturile falsificate au fost puse la dispoziția experților tehnici din cadrul Asociației Naționale a Evaluatorilor din România care au atestat în mod nereal gradul de uzură avansat al celor două utilaje și au confirmat valoarea modică a acestora.

În plus, inculpatul a dispus angajaților din subordine să elibereze chitanța vamală pentru utilajele respective, prezentând întregul set de documente falsificate.

În cauză s-a dispus începerea urmăririi penale și față de **Ioan Rus,** expert tehnic în cadrul ANEVAR, sub aspectul săvârșirii infracțiunii de **fals intelectual.**

Anchetatorii dețin probe certe din care rezultă că, în exercitarea atribuțiunilor de serviciu, inculpatul Stelian Adrian Igaș a săvârșit mai multe fapte de corupție sau conexe acestora. De asemenea, în prezenta cauză a încercat să zădărnicească aflarea adevărului, prin influențarea denunțătorului și a martorilor în cauză.

Cercetările continuă, pentru stabilirea întregii situații de fapt și a tuturor persoanelor implicate în activitatea infracțională.

La solicitarea procurorilor, magistrații Tribunalului Timiș au dispus luarea măsurii arestării preventive a inculpatului, pe o perioadă de 29 de zile.

„Balul strugurilor"

Patru primari din patru țări, la Pâncota

Patru primari din patru țări diferite vor veni anul acesta la „Balul strugurilor" de la Pâncota. Primarii din **Rettenberg (Germania)**, **Nagybanhegyes (Ungaria)** și **Obec Vlcany (Slovacia)** au răspun pozitiv invitației primarului **Pâncotei - Iosif Retter. „Este primul an în care reușesc să-i aduc pe toți trei în același timp. Mi-am dorit asta pentru că toate cele trei localități sunt înfrățite cu Pâncota și avem o bună colaborare cu ele,** ne-a declarat **Retter**. Pe lângă acțiunile culturale la care au participat pâncotanii în localitățile amintite, orașul s-a ales și cu alte beneficii. De bun augur s-a dovedit a fi relația de prietenie cu nemții. Ei au modernizat grădinița din **Măderat**, au utilat la standarde înalte școala din **Pâncota**, au dotat orașul cu o mașină de salvare după ultimele cerințe și au adus jucării la grădinița din localitate. **„Dacă stăm să calculăm, numai salvarea, adusă în anul 2001, a costat cam 19.000 de mărci germane"**, spune **Retter**, mulțumit de colaborarea cu nemții. Toate ajutoarele s-au derulat prin intermediul fundației **„Rumanienhilfe Kern"**.

La balul de astăzi va participa și un profesor suedez care scrie o carte despre viticultura din România. Oaspeții vor fi invitați să viziteze obiectivele culturale și industriale din Pâncota după care vor putea admira parada unor tineri care vor purta costume tradiționale. Pentru că balul strugurilor este, în esență, o sărbătoare a minorității maghiare, costumele vor fi tradiționale ungurești iar slujba se va ține la Biserica Catolică. Balul va fi întreținut de orchestra maghiară din Galșa. **„Aceste manifestări merită prețuite așa cum se cuvine pentru că nu fac altceva decât să demonstreze că Pâncota este un oraș în care oamenii muncesc și se distrează împreună indiferent de naționalitate. Diversitatea trebuie să ducă la progres nu la dezbinare"**, a precizat **Iosif Retter**.

Primarul Iosif Retter așteaptă oaspeții cu drapele naționale și... struguri de Pâncota

Olimpiu Bulzan

Foto: M. Szegö

Câțiva americani se luptă cu abandonul școlar arădean

Elevii unei școli sătești din județul Arad au primit haine noi și rechizite pentru a nu renunța la educație. Sprijinul, în valoare de aproximativ 10.000 de dolari, a venit din partea Clubului Rotary Newport, Oregon, care, prin acțiunile sale, dorește să atenueze sărăcia ce afectează mai ales copiii. Celebra organizație internațională a alocat 10.000 de dolari pentru descurajarea abandonului școlar în Arad, ca urmare a unui proiect prezentat reprezentanților americani de către profesoara Krista Hajnalka.

Satul ales pentru recenta acțiune se numește Bruznic și se află în apropierea comunei Ususău. Acolo, învață aproximativ 12 elevi, cu vârste între 7-11 ani, proveniți din familii care fac față cu greu nevoilor propriilor copii. În urma unei scrisori venite din acea regiune, reprezentanții Rotary le-au cumpărat micuților ghiozdane și rechizite, după care i-au purtat la un magazin de haine, unde fiecare și-a ales lucrurile pe care și le-a dorit. **„Imaginea a fost sfâșietoare. Unii copii spuneau, spre exemplu, că pantofii le sunt buni, deși era evident că lucrurile nu stau așa, de teamă să nu rămână fără ei. Bucuria li se putea citi pe față"**, a declarat Krista Hajnalka, managerul de proiect. Ea e mulțumită că membrii Rotary din Newport, SUA, au înțeles, mai bine ca alții, că „pentru un copil sărac, la fel ca pentru o țară săracă, educația este cheia salvării și a succesului".

Generosul program va continua cu sprijinirea altor școli arădene. Mai mult ca sigur că proiectul nu ar fi existat niciodată fără sprijinul unui american cu origini românești, George Fisher, un om deosebit, implicat de-o viață în sistemul de învățământ american. Bunicii săi au emigrat în SUA la începutul secolului trecut tocmai din localitatea arădeană Pâncota.

C. L.

IN MEMORIAM...

Un om, un medic, un suflet...

Există oameni pentru care trecerea timpului nu induce uitarea în sufletele noastre deoarece nimeni și nimic nu ni-i poate lua, ei dăinuind miraculos dincolo de ei înșiși în imaginea limpede a dragostei prin care atât de frumos ni se dăruiau.

Un astfel de om a fost, după cum o ilustrează și următorul articol - scris de un fost pacient - domnul medic Nicolae Mercea de la a cărui dispariție se împlinește în 20 septembrie, un an, un trist și neașteptat an de zile.

Poate că nu ar fi prea mult să spun că de câțiva ani îmi datorez primăverile unui prieten drag, care odată s-a implicat cu toată dăruirea și profesionalismul său în rezolvarea uneia din cele mai grave căderi ale organismului meu. Era în primăvara lui '98. Poate și datorită lui am ajuns, în acea primăvară, să simt căldura blândă a soarelui de aprilie și potopul de flori și culori ale lunii mai. E incredibil cum acest om ținea, cu adevărat, la pacienții lui, la noi, la mine... A fost un OM, a fost un medic, a fost un suflet, un miracol de dăruire și pasiune, a fost punctul de sprijin al pacienților.

Acum în alt prag de toamnă, nu pot, chiar nu pot să nu-mi amintesc că-i datorez în mare măsură bucuria de a fi, șansa de a exista, unui suflet atât de minunat, care a uitat pentru un timp să mai fie, să mai existe pentru el însuși și pentru toți cei cărora cu atâta pasiune li se dăruia. Nu pot și nu vreau să cred că ați murit și ofer ca dovadă în susținerea acestei afirmații oglinda sufletului meu, oglinda sufletului Lui **(a Prințului Emanuel), în care sunteți și veți fi pentru eternitate...**

As. Ioana Ramona Funingână

Elevii arădeni sunt chemați la Palat

Palatul Copiilor și Elevilor Arad își va deschide din nou porțile din doi octombrie. Copii și elevii vor putea frecventa cercurile de cultură și civilizație engleză, ansamblu folcloric (dansuri populare, soliști vocali, instrumentiști, taraf), electronică, gimnastică aerobică, orientare turistică, karate ju jitzu, judo, informatică, tenis de masă, karting - mecanică auto, aeromodele, jurnalistică-creație literară, fotoreporteri, teatru școlar - limba franceză, teatru arlechino, teatru de păpuși, ceramică, creație textilă, desen pictură, dans modern, balet, pian, dans sportiv și nu în ultimul rând muzică ușoară respectiv soliști, grup vocal, formație.

Înscrierile se fac zilnic, la sediul palatului, între orele 10-15, urmând ca în ultima săptămână programul de înscriere să se prelungească de la 8 la 17. Cursurile sunt gratuite, se plătește doar o taxă mică de înscriere, valabilă pentru toate cercurile. **„La activitățile cercurilor pot participa copii și elevi de vârstă preșcolară, gimnazială și liceală, cu vârsta cuprinsă între 5 și 18 ani. Prin intermediul activităților desfășurate în cadrul acestei instituții sunt descoperite înclinațiile și aptitudinile copiilor, conducătorii cercurilor având rolul de a săvârși educația acestora"**, a precizat **Ecaterina Gerold**, director Palatul Copiilor și Elevilor Arad. Grupele reprezentative de copii care au participat activ la cercurile palatului au avut parte de o vacanță plină de concursuri și premii. Rezultate deosebite s-au semnalat la concursul de navomodelism de la Amara, aeromodelism Bacău, orientare turistică Buzău, Festivalul „Floare de Lotus" Oradea, Festivalul de Dans de la Târgu Mureș, „Flori în Orașul Florilor" Timișoara și „Olimpiada meșteșugurilor artistice tradiționale" de la Sibiu.

Manuela Codrean,
coordonator cerc jurnalistică

Cum se obține pensia de urmaș

Marioara Gozman, director executiv adjunct la Casa Județeană de Pensii (CJP) Arad, declară că, în conformitate cu prevederile articolului 66 din Legea numărul 19/2000 privind sistemul public de pensii și alte drepturi de asigurări, pentru plata pensiei de urmaș copiilor care au depășit vârsta de 16 ani, și care își continuă studiile, trebuie depusă la CJP, în luna începerii anului școlar (septembrie sau octombrie, după caz), o adeverință din care să rezulte că urmează, în continuare , studiile școlare.

„Precizăm că nedepunerea adeverinței va atrage suspendarea plății pensiei de urmaș. De asemenea, cei în cauză trebuie ca la depunerea adeverinței să mai aducă un cupon de pensie, iar pentru persoanele care depășesc 18 ani, este necesară și o declarație din care să rezulte dacă urmașul realizează venituri și cuantumul acestora", precizează doamna **Marioara Gozman.**

Programul de lucru al Casei Județene de Pensii Arad, situată pe strada Gheorghe Lazăr, numărul 20, este de luni până joi inclusiv, între orele 8,00 și 12,00 și joia între orele 15,00 și 17,00.

C. Trif

Din pricina TIR-urilor cu marfă care le-a alungat odihna

Vecinii magazinului Billa cer ajutorul autorităților

În ultimul timp, sesizările din zona magazinului Billa s-au înmulțit. Gălăgia mare și un drum care este pe cale să cedeze sunt principalele of-uri ale oamenilor care locuiesc în blocurile din preajma supermarket-ului din zona III.

Drumul care... intră în pământ

Practic, artera asfaltată din stânga magazinului Billa este una dintre cele mai proaste văzute vreodată. Poate doar cele din județ, de pe rutele Sântana-Pâncota, sau Lipova, în direcția Timișoarei, mai rivalizează cu aceasta. Și totuși, drumul din Micalaca are o particularitate. Pe lângă obișnuitele gropi, asfaltul se înclină într-o parte, ca și cum ar intra în... pământ. **Vasile Abălăi,** care locuiește în apropiere, ne-a spus: **„De când s-a construit magazinul Billa, pe strada noastră staționează, zilnic, chiar și până la zece TIR-uri cu marfă, ce așteaptă să fie descărcate. Vă dați seama că vorbim de sute de tone, sub povara cărora e lesne de înțeles de ce s-a lăsat așa asfaltul. Problema cea mare e că exact pe acea porțiune se unesc două conducte de la canalizare, existând pericolul ca ele să cedeze. Și atunci să vezi belea. Eu locuiesc într-un bloc dinspre malul Mureșului, nu mă pot plânge, dar întrebați-i pe cei care locuiesc mai încolo",** arătând cu degetul spre colțul străzii. Îi mulțumim și ne îndreptăm într-acolo.

Iarna e... ca vara

Îl oprim pe **Gheorghe Opriș** chiar la intrarea în scara blocului. L-am rugat să ne spună cum stau lucrurile: **„Nu prea mai avem încredere că s-ar putea cumva rezolva situația noastră. De când s-a construit Billa avem parte numai de mizerie și gălăgie. Aici, lângă blocul nostru, staționează mașinile încărcate cu marfă. De obicei, șoferii lasă motoarele să meargă, iar pe deasupra mai dau volum maxim la casetofoane. Ca să nu mai vorbim de faptul că vara pornesc compresoarele, iar iarna, aerotermele, pentru a nu li se strica marfa până ce angajații de la Billa binevoiesc să o descarce. E o gălăgie greu de suportat. Dar dacă TIR-urile ar staționa în parcarea amenajată de pe partea cealaltă, s-ar întâmpla oare ceva?** - oferă o soluție ad-hoc cetățeanul.

Dacă va continua să cedeze, drumul de lângă Billa ar putea afecta conductele de la canalizare.

Cerere în scris, pentru șefii de la Billa

Cum era și firesc, am contactat conducerea Supermarket-ului Billa. Am vorbit cu directorul magazinului, doamna **Margareta Marton**: **„Dacă locuitorii din zonă ne fac o cerere în scris cum că îi deranjează staționarea mașinilor pe drum, s-ar putea să o luăm în calcul. Deocamdată, am decis ca nici o mașină cu marfă să nu mai staționeze pe timp de noapte pe drumul dinspre blocuri. Ziua, e altceva. Poate, vom lua în calcul și staționarea mașinilor în parcarea noastră."**

Se va face!

Autoritățile, care sunt la curent cu problemele existente în zonă, prin Biroul de Presă, ne-au comunicat: **„În primul rând, Comisia de Circulație nu a sesizat nici un pericol la infrastructura străzii. Chiar și așa, refacerea asfaltului pe străzile Titulescu, Magheru, dar și pe celelalte mai mici, inclusiv Romul Ladea, este prevăzută în programul de investiții pe luna octombrie. Deci, se va face!"**

Concluzii...

Dacă promisiunea va fi respectată, problema de la Billa va fi rezolvată. Pe moment însă, pentru că, atâta timp cât nu vor avea o restricție precisă, mașinile de mare tonaj vor parca tot acolo, iar casetofoanele șoferilor le vor mai crea multă vreme neplăceri locuitorilor de pe strada Romul Ladea. Chiar dacă multă lume nu vede o soluție, noi credem că - totuși - ea există: staționarea mașinilor și descărcarea lor - în parcarea amenajată a Supermarket-ului Billa.

Călin Mnerie

Foto: Margareta Szegö

Puls politic

Pensiile de parlamentari, în vizorul politicienilor arădeni

Ideea acordării pensiilor pentru parlamentari a fost lansată inițial de reprezentanți ai PSD și a făcut să curgă râuri de cerneală, stârnind mânia cetățenilor de rând, în special a pensionarilor. De teama reacțiilor opiniei publice, tranșarea problemei a tot fost amânată. Exact când se părea că nimic nu va mai sta în calea fericirii aleșilor națiunii, partidul de guvernământ și-a dat seama că adoptarea unei astfel de legi ar avea efecte catastrofale la alegerile parlamentare și prezidențiale din acest an. Proiectul nu a mai fost promovat, stabilindu-se că va fi reluat după alegeri. Mai mulți deputați, care știu că nu vor mai fi pe liste sau, dacă vor fi, își vor termina mandatul la vârsta optimă, încearcă să găsească o portiță. Mai exact, se dorește ca statutul parlamentarului să fie asimilat celui al magistraților, în acest caz, pensia parlamentară devenind un vis împlinit. Ce cred oamenii politici arădeni despre tentativele parlamentarilor de a-și asigura, pe spinarea celor care i-au ales, o bătrânețe îmbelșugată, în rândurile de mai jos...

● Gheorghe Chiper, președinte executiv al PSD Arad

„Sistemul nostru de pensii are în vedere recompensarea anilor de muncă și importanța activității desfășurate. Nu cred că este necesar alt sistem, care să-i avantajeze pe parlamentari, când cei șase milioane de pensionari nu se bucură de privilegii. După cum se știe, parlamentarii PSD au blocat legea, așa că în acest mandat nu va mai fi discutată. Nu cred că este valabilă nici varianta folosirii statutului magistraților, lege care tot prin Parlament trebuie să treacă și va trebui să se refere doar la magistrați, nu la parlamentari"

● Titus Gheorghiof, președinte PNL Arad

„Nu există pe rol, la Camera Deputaților, un asemenea proiect de lege. Au fost două inițiative, una venită de la un grup de senatori și deputați care știau că după terminarea mandatului se vor pensiona și una de la senatorul Predescu. Constituția spune că senatorii și deputații trebuie să aibe un statut , reglementat prin lege. La noi nu există așa ceva, însă aceasta nu înseamnă că prin statut trebuie să se reglementeze pensiile parlamentarilor. S-a vehiculat la un moment dat ideea alcătuirii unui fond privat de pensii dar pentru aceasta parlamentarii ar fi trebuit să cotizeze retroactiv. Nu prea văd ca vreun coleg care a avut două mandate să fie de acord să plătească pentru opt ani. Cât despre asimilarea cu statutul magistratului, mi se pare o aberație. Nu poți asimila demnitatea de parlamentar cu un contract de muncă. Parlamentul nu este o firmă care trebuie să-ți asigure 12 salarii dacă intră în lichidare financiară. Parlamentarii nu au salarii, au indemnizații. Cum să asimilezi un cântăreț cu un magistrat ? Este o prostie !"

● Gheorghe Seculici, președinte PD Arad

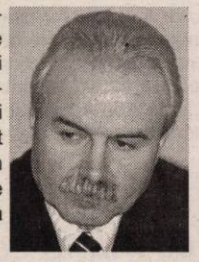

„Consider că parlamentarii trebuie să fie egali cu toți cetățenii acestei țări și este evident în ce mod va fi taxat de către electorat un asemenea gest. În nici un caz nu pot fi de acord cu o asemenea idee"

● Gheorghe Feieș, președinte PRM Arad

„Consider că este o obrăznicie, o sfidare a bunului simț. Oricum, parlamentarii vor avea pensii mai mari decât muritorii de rând, în urma salariilor avute la ora pensionării. Unii dintre ei nu ar merita nici indemnizația, dacă ar fi să ne luăm după competență și responsabilități, iar alții s-au preocupat doar de producerea unor găuri imense în bugetul țării, prin tunurile pe care le-au dat falimentând intenționat mari firma de stat"

● Lia Ardelean, președinte PUR Arad

„Nu este momentul ca aceasta să fie o preocupare pentru parlamentari, chiar dacă unii sunt pe ultima sută de metri. Toți pensionarii au aceleași probleme de sănătate, de venituri etc, așa că nu este normal ca unii, care au beneficiat de un mandat de parlamentar, în unele cazuri, pur întâmplător, să fie favorizați".

● Cziszter Kalman, președinte departament politic UDMR Arad

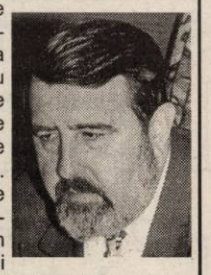

„Nu sunt de acord. Toți au o profesie civilă. La pensia calculată pentru aceasta se poate adăuga foarte bine un spor, în funcție de activitatea prestată. În privința celeilalte probleme, este aberant să asimilezi un mandat de patru ani cu o carieră de 30-40 de ani ca magistrat, cu încărcătura de răspundere și de stres de rigoare".

Simion Todoca
Foto: Viorel Musca

Conducerea Alianței D.A. PNL-PD Arad a fost solicitată în București

Cei doi copreședinți ai Alianței D.A. PNL-PD Arad, Titus Gheorghiof și Gheorghe Seculici au fost chemați la București în data de 22 septembrie. Scopul invitației este acela de a discuta strategia de campanie electorală a alianței în vederea alegerilor generale care vor avea loc în luna noiembrie.

Alături de cei doi, la întâlnirea din Capitală vor mai participa, invitați fiind, șefii de campanie electorală a Alianței PNL-PD Arad, Nicolae Iotcu și Mihăiță Calimente.

A.Olteanu

Președintele UDMR Arad își depune candidatura pentru un loc în Camera Deputaților

Uniunea Democratică a Maghiarilor din România are programate alegeri interne în data de 9 octombrie, în fiecare dintre filialele județene. Scopul acestui scrutin este acela de stabilire a candidaților fiecărei organizații, în vederea alegerilor generale din noiembrie. Data limită pentru depunerea candidaturilor membrilor UDMR, pentru a fi pe listele propuse pentru Camera Deputaților sau pentru Senat, este 21 septembrie. Deocamdată, în cadrul filialei arădene a UDMR, nimeni nu și-a depus candidatura. Această informație ne-a fost confirmată ieri de către președintele UDMR Arad, Király András, aflat la Târgu Mureș, la o întâlnire a tuturor președinților teritoriali ai uniunii. **„Nu și-a depus încă nimeni candidatura în cadrul organizației noastre, asta urmând să se întâmple în zilele următoare. Noi, acum, la Târgu Mureș, discutăm despre pregătirea alegerilor generale și despre acțiunea de strângere de semnături pentru susținerea candidaturii la Președinția României a domnului Marko Bela, președintele UDMR"** - ne-a declarat Kiralz Andras.

Întrebat dacă intenționează să-și depună candidatura pentru un loc de parlamentar, liderul UDMR Arad ne-a confirmat, spunându-ne că intenționează să obțină un loc de deputat.

În altă ordine de idei, organizația arădeană a UDMR trebuie să adune 9000 de semnături pentru sprijinirea lui Marko Bela.

Alin Olteanu

Adunare parlamentară ICE la Ljubljana

● Doi parlamentari arădeni fac parte din delegația României

În aceste zile, la Ljubljana se desfășoară lucrările parlamentarilor care fac parte din **Inițiativa Central Europeană (ICE)**, organism regional înființat la inițiativa Italiei și care vizează dezvoltarea și buna colaborare a țăranilor din centrul și răsăritul bătrânului continent.

Din delegația parlamentarilor români care s-a desplasat în capitala Sloveniei - delegație condusă de dl. Napoleon Pop - fac parte și doi parlamentari arădeni, deputatul Dorel Zăvoianu și senatorul Avram Crăciun. Prin amabilitatea celor doi parlamentari arădeni am avut posibilitatea să ne întâlnim cu delegația română din ICE la Vama Nădlac, unde parlamentarii români au făcut o scurtă oprire de lucru pentru a vedea la fața locului problemele specifice ale principalei porți de intrare în țară.

Trafic normal la Nădlac

Șeful de tură din Vama Nădlac, Radu Filipovici, le-a prezentat parlamentarilor români modernul punct de trecere a frontierei, unde traficul de autoturisme și TIR-uri a ajuns să se desfășoare în condiții normale, după aglomerația specifică lunii august. Astăzi un autoturism zăbovește în vamă aproximativ un minut și jumătate (în medie). Ca o curiozitate, principalele produse care se importă din țara vecină de către agenții economici români sunt florile și carnea de pasăre, iar cetățenii maghiari care vizitează România nu uită niciodată să facă plinul rezervorului la stațiile PECO din Nădlac, benzina și motorina fiind mai ieftine la noi decât în Ungaria. În rest ordine și curățenie, iar parlamentarii români au admirat monumentala vamă nădlăcană, întrebându-se totuși, ce va deveni această construcție, după integrarea țării noastre în Uniunea Europeană.

Subiecte fierbinți la adunarea parlamentară ICE

Dl. Napoleon Pop, șeful delegației parlamentarilor români care s-a deplasat la Ljubljana a avut amabilitatea să ne informeze că **„La Reuniunea ICE (15-18 septembrie a.c.) vor fi abordate trei probleme: susținerea întreprinderilor mici și mijlocii din această zonă europeană, integrarea rromilor și reforma Adunării Parlamentare ICE".** Evident, ultima problemă - legată de reforma ICE - va naște discuții aprinse la Ljubljana, cu atât mai mult cu cât liderii Uniunii Europene nu susțin astfel de organisme regionale, iar țări membre ICE ca Austria, Cehia, Slovenia etc. sunt de părere că această structură ar trebui dizolvată. De cealaltă parte, Italia, România, Bulgaria, Ucraina, Belarus, Moldova etc. susțin păstrarea structurilor inițiativei Central Europene și chiar sporirea rolului ICE în ajutorarea țărilor aflate în curs de aderare la Uniunea Europeană și a țărilor care deocamdată, vor rămâne în afara spațiului european. Rămâne de văzut cum se vor încheia dezbaterile de la Ljubljana, dl. Napoleon Pop declarându-ne că delegația parlamentarilor români va susține păstrarea ICE.

Doru Sinaci

Locul trei

☛ (Urmare din pagina 1)

Dacă, prin absurd, cei aflați mai aproape de finalul carierei am pune pixul în cui, cititorii noștri fideli nu ar avea nici un motiv de îngrijorare fiindcă la această oră avem pregătit un nucleu de 12-15 tineri deosebit de talentați și experimentați, capabili să ducă mai departe faima acestui ziar local independent și puternic.

Bazându-se pe situația sa economică bună, ziarul nostru poate aborda cu încredere orice fel de subiect, pe orice temă, indiferent dacă place sau nu unor cercuri ale puterii. Spre deosebire de alte publicații mărunte, ADEVĂRUL este în același timp și cu puterea, dar și cu opoziția, abordând cu obiectivitate subiectele de presă. De-a lungul a aproape 15 ani de istorie nouă, ADEVĂRUL a dovedit că poate fi pe deplin echidistant politic. Nimeni nu poate susține că ziarul nostru este al PSD ori al PNL-PD, fiindcă între redactori au simpatizanți atât puterea cât și opoziția. Cei care ne citesc cu atenție știu ce simpatii politice personale avem fiecare, dar în același timp știu că ne putem exprima în deplină libertate atât cei cu idei social-democrate cât și adepții celor liberale.

După bilanțul economic din 2003, ne-am situat - iată! - pe un onorant loc trei, dar anul viitor privim cu încredere spre vârful piramidei. Atât timp cât cota de credibilitate a ziarului nostru se menține la aceeași înălțime, nu avem nici un fel de temeri; suntem și vom rămâne un ziar bun, editat de o întreprindere particulară constituită de angajații ziarului, desfășurăm o publicistică echilibrată, responsabilă, profesională în grad înalt. La ziarul nostru ADEVĂRUL de Arad publică în mod constant personalități strălucite ale culturii românești, ridicându-i și mai mult prestigiul publicistic.

De două ori pe lună, tot în a doua zi de luni, cititorii noștri interesați de soarta științei și culturii românești pot fi lectorii unor eseuri de înaltă ținută publicistică semnate de însuși Președintele Academiei Române, distinusl academician Eugen Simion, iar în zilele de marți semnează tânărul istoric Adrian Cioroianu, o personalitate științifică puternică, în plină afirmare. Timp îndelungat, cunoscutul și talentatul publicist Ion Cristoiu a prezentat cititorilor noștri modalități surprinzătoare de analiză politică, propunând unghiuri noi pentru abordarea realităților românești contemporane, incitându-ne să vedem realitatea și din altă perspectivă. Cu asemenea distinși colaboratori nu este de mirare că din întreaga presă românească ziarul nostru urcă pe podiumul celor mai puternice trei publicații din țară.

Evanghelia de duminică

Unde este sufletul?

E știut: orice lucru existent urcă pe cântarul aprecierii noastre și este catalogat conform valorii sale, de la banalul ac de gămălie până la cea mai sofisticată navă cosmică.

La această afirmație indubitabilă, intervin cuvintele Mântuitorului din Evanghelia de azi: „Ce va folosi omului de ar câștiga lumea toată dacă își va pierde sufletul său?", conf. Marcu, 8, 36. Sau: „Ce va putea omul să dea în schimb pentru sufletul său?", conf. Marcu, 8,37.

Deci, noi, oamenii, suntem posesorii unei comori inegalabile, ce depășește și lasă în urmă bogățiile întregului univers, comoară pe care o numim suflet și care este un fragment din Dumnezeu în noi. Și dacă Dumnezeu este veșnic și nu cunoaște moarte, atunci și părticica din El în noi este la fel.

Sufletul este asemănarea noastră cu Dumnezeu. Dacă, după trupul nostru, ne asemănăm cu animalele, după sufletul nostru ne asemănăm cu Dumnezeu. El nu aparține lumii materiale, ci lumii spirituale, nu poate fi analizat la laborator, nici trecut sau intuit prin cele cinci simțuri, e nematerial, fără formă, fără greutate, nu-i conținut în trup, din contră, el conține trupul, dar este elementul de bază în constituirea actului de creație. Vorba unui gânditor: „Ochiul vede, dar numai sufletul poate trăi."

Dacă este atât de intangibil, atât de neintuibil, cineva ar putea să ne interogheze: să-mi spuneți voi, creștini, care faceți așa de mult caz de suflet, unde este el în alcătuirea umană?"

Răspuns: în rațiune sau minte, în sentiment sau simțire și în voință, așa cum acceptă și alte discipline care se ocupă cu studiul sau componența sufletului.

Foto: St. Matyaș

Dacă cu telescoape și lunete moderne și ultramoderne, descifrează spațiul sideral, după ce submarine nucleare bâjbâie pe fund de ocean, dacă a inventat creier electronic, capabil să rezolve un milion de operații pe secundă, dacă reușește să expună un elefant sau leu, într-o grădină zoologică, o face nu forța trupului, ci cu forța sufletului, prin rațiune sau minte, însușire a sufletului. Dacă, pe plan de sentiment, râde, plânge, cântă, se roagă, suspină, joacă artistic cu atâta patos încât pare real, dacă iubește până la sacrificiu și urăște tot până acolo, manifestând blândețe de înger sau cruzime de fiară, o face tot cu forța sufletului, prin simțire sau sentiment.

Dacă, pe plan de voință, omul este atât de puternic încât prin apăsarea unui buton poate nimici lumea într-o clipă sau din contră, să o fericească, o face tot cu forța sufletului, prin cea de a treia facultate a sufletului, care este voința.

Deci, numai sufletul dă valoare omului, trupul fiindu-i slăbănog, neputincios și trecător. Bogăția sau valoarea supremă a sufletului o dovedește și expresia cotidiană: te rog din tot sufletul! Din tot ce am mai valoros în mine.

Pentru salvarea acestui suflet, Dumnezeu Fiul se face om, pătimește ca un muritor și își jertfește propria Sa viață.

Iată, pentru ce, un astfel de suflet nu poate ca să moară, fiind un fragment din Dumnezeire, din veșnicie. Să fim convinși de valoarea lui. Îmi amintesc că în tinerețe am citit o carte cu nuvele rusești, în care era vorba de o persoană, care, posesor al unei mari comori fiind, a murit de foame, tocmai pentru că n-a știut prețui comoare de care dispunea în casă.

Să-l valorificăm și noi realmente și să-l împodobim cu credință, fapte bune și virtuți și să nu permitem ca el să fie o floare înecată de gardul mărăcinilor, de hățișul relelor.

Și mai ales să nu uităm că un lucru trebuie restituit în forma în care ne-a fost împrumutat. Curat, adică.

Preot Teodor Poneavă

Actorul și timpul liber

Țelul, scopul, menirea actorului este tocmai aceea de a ocupa, de a umple, de a da un conținut timpului liber al altora. ***În acest context, ce înseamnă sintagma „timp liber" pentru actorii Teatrului „Ioan Slavici" din Arad?***

◆ „ Eu, ca actor din Arad, ca actor din România, ca actor din acest „sat planetar" , nu am timp liber. De câte ori am „timp liber", mă plimb pe stradă și trag cu ochiul la fizionomiile oamenilor, după care încerc să ghicesc caracterele lor. Se poate spune,deci, ca sunt și eu o „hoață de caractere", pe care le prelucrez apoi prin sensibilitatea mea, pentru a le reda mai apoi, la momentul potrivit , pe scenă. Cât de reușite și verosimile vor fi sau nu, va rămâne să hotărască spectatorul. **(Carmen Vlaga)**

◆ „Timpul liber în cazul artistului înseamnă tot muncă. Sună cam ciudat așa, dar asta-i condiția noastră. Mijloacele și modalitățile noastre de exprimare ne obligă să lucrăm cu noi înșine ca și materie primă, așa că suntem mereu în priză. **(Sorin Calotă)**

◆ „Timpul liber pentru mine a fost foarte puțin, eu fiind angajată doar de un an de zile. Am intrat dintr-un spectacol în altul și am avut cel mult o săptămână pauză între ele. În mare parte, timpul liber eu îl dedic familiei, fiind proaspăt căsătorită („Casă de piatră!").**(Mariana Tofan Arceveanu)**

◆ „Dacă prin timp liber înțelegem absența muncii, eu pot zice că am tot timpul timp liber. Pentru că, din punctul meu de vedere, a lucra pe scenă, niciodată nu a însemnat o muncă, ci o bucurie. Pentru mine muncă înseamnă a da cu sapa, ori a lucra la strung. Așa că pentru mine timpul liber....este tot timpul. **(Oana Maria Kun)**

◆ „Când lumea se distrează, noi lucrăm. Așa că pentru mine timp liber înseamnă să dorm, sau să-mi practic hobby-urile, adică să fac agricultură experimentală cu vinete suave și roșii ireale. Atunci îmi dau drumul fanteziei și mă simt un fel de Miciurin postmodern." **(Adelin Ghionghioșan)**

◆ „Singurul timp liber este concediul dar și atunci sunt în prospecție, fiindcă practic e o meserie care nu te iartă." **(Doru Nica)**

V. Sărăndan

Eugen Evu - 60!

Recent, Galeriile de Arte din municipiul Hunedoara au găzduit, într-o elevată ținută literar-artistică, o frumoasă sărbătoare, prilejuită de împlinirea vârstei de 60 de ani a poetului, eseistului, criticului literar Eugen Evu, redactor-șef al revistei de cultură „Provincia Corvina", personalitate proeminentă a lumii literare din țara noastră, cu multiple colaborări peste hotare, personalitate răsplătită cu numeroase premii literare în țară și străinătate.

Cu acest prilej, primarul municipiului Hunedoara, Nicolae Schian, i-a înmânat titlul de „Cetățean de Onoare". Eugen Evu și-a lansat încă două volume de versuri: „Stăpânul jocului" („Biblioteca Provincia Corvina") și „Rezerva de duioșie" (Editura „Viața arădeană"). Despre cărți și personalitatea sărbătoritului au vorbit: Marcela Hertan, director al Bibliotecii municipale Hunedoara (amfitrioana serii), Valeria Stoian, director al Bibliotecii județene Hunedoara, Dan V. Pichiu, custodele Galeriei de Arte, graficianul și ilustratorul de carte Radu Roșianu (prezent în sală și cu o interesantă expoziție de grafică), prof. dr. Simion Jutianu, scriitorii Ion Urdă, Elisabeta Bogățean, Constantin Stancu, Sabin Bodea, directorul Editurii „Viața arădeană", prozatorul Dumitru Hurubă, de la „România literară" ș.a. Au fost prezenți în sală scriitori și oameni de arte din Hunedoara, Deva, Petroșani, Hațeg, Petrila, Arad, București etc.

Cu aceste două volume lansate, „zestrea" bibliotecii lui Eugen Evu se ridică la 28 de titluri, constând în poezie, eseu, proză, cronici literare ș.a. Să-i urăm și cu acest prilej, împătimitului întru scris Eugen Evu, multă sănătate și noi succese literare!

S.B.

Turism cultural

80 de ani de la organizarea complexului istoric Țebea

Se împlinesc 80 de ani de la organizarea Complexului Istoric de la Țebea, în forma pe care o vedem astăzi, fapt realizat cu prilejul sărbătoririi nașterii lui Avram Iancu (Crăișorul Munților), cu participarea familiei regale și a înalților demnitari ai țării.

În anul 1924, când s-au împlinit 100 de ani de la nașterea lui Avram Iancu, Societatea „Astra", sub președinția lui Vasile Goldiș, a ținut să comemoreze evenimentul prin organizarea unor mari serbări populare. Cu această ocazie, istoricul cimitir din Țebea a fost declarat Cimitir al Eroilor Neamului și amenajat ca atare cu ziduri de piatră și intrare prin două portaluri gen cetate. Lucrările esențiale însă s-au făcut în incintă - a fost degajat în primul rând mormântul lui Avram Iancu, de alte morminte și cruci din vecinătate (acestea au fost strămutate în alt loc), creându-se un spațiu de circa 600 mp cu altă perspectivă la egală distanță de clădirea bisericii și Gorunul lui Horia și Iancu.

S-au adus și reînhumat aici osemintele tribunilor lui Avram Iancu de la 1848 - Ion Buteanu de la Gurahonț, din județul Arad și Simion Groza, de la Rovine, județul Hunedoara, localități aflate în zona de locuire a moților.

De asemenea, au fost strămutate cu cinstea și ritualul cuvenit și aliniate ostășește, osemintele a 75 de soldați din Regatul Vechi, care au căzut eroic în luptele din Defileul Văii Jiului, purtate pentru reîntregirea țării, în anul 1916 și printre ei trebuie să remarcăm pe sublocotenentul Ștefan Bârsan, din Regimentul 10 Vânători, precum și pe caporalul Ilie Bota (de la Șteia, din zona moților) din Regimentul Horia, ambii căzuți eroic în 191 în luptele din zona Hălmagiu-Vârfuri (Arad).

Tot acum au fost așezate pe o platformă două tunuri care au servit artileriei române în primul război mondial, drept strajă simbolică pentru eroii neamului românesc.

Festivitățile de atunci (1924) s-au desfășurat după următorul program:

* 31 august 1924, la Baia de Criș și Țebea, județul Hunedoara

* 1 septembrie la locul de naștere în Vidra de Sus, județul Alba și pe Muntele Găina unde se ține (de pe vremea dacilor, spun unii istorici) tradiționalul Târg de Fete, la care se adună moții din toate județele zonei. Martorii oculari din anul 1924 au semnalat diferite aspecte, din care se remarcă următoarele:

* serbările au început la data de 30 august în Baia de Criș, unde a avut loc o întâlnire a „Comitetului Asociațiunii", în frunte cu președintele ei, Vasile Goldiș, de aici urmând un pelerinaj la Țebea, depunându-se o impresionantă coroană cu frunze de stejar și panglici tricolore;

* în 31 august dimineața, s-a dezvelit în fața sediului fostei prefecturi din Baia de Criș, bustul din bronz al lui Avram Iancu, făcut de renumitul sculptor R. Ladea și o placă comemorativă pe casa (ce a fost proprietatea unui brutar ce își avea acolo și cuptorul) de pe locul unde a murit eroul, monumentele fiind realizate din inițiativa și prin contribuția localnicilor;

După aceasta, membrii Asociațiunii și participanții s-au îndreptat spre Țebea, în întâmpinarea trenului regal, pentru care s-a amenajat în mod special haltă CFR și o alee dreaptă ce duce până în cimitir.

În aclamațiile mulțimii sosesc regele Ferdinand, regina Maria, principele Carol și principesa Ileana, mitropolitul țării, Miron Cristea, generalul Averescu, atașatul Franței, miniștri, ofițeri de înalt rang militar, înalte fețe bisericești, mulți reprezentanți ai corpului diplomatic și intelectuali de marcă.

Foto: St. Matyaș

Gorunul lui Horea

Ajunși în fața mormântului lui Avram Iancu, toți îngenunchiază și asistă la parastasul oficiat de un sobor format din 30 de preoți. După slujbă, regele plantează un gorun lângă cel al lui Horea, se țin cuvântări, iar pe câmpul de lângă cimitir se întinde o imensă masă populară (pomană) distribuindu-se participanților un tablou al Craiului Munților la bătrânețe și biografia acestuia scrisă de Silviu Dragomir (ediția I). La masa regală au luat cuvântul primul ministru Ionel I. C. Brătianu, urmat de Maiestatea Sa, regele Ferdinand.

Redăm un fragment din discursul regal: „Mi-a fost dat mie, întâiul rege al României întregite, să vin aici să consfințesc încheierea unui lung și dureros proces istoric în care era vorba de revendicarea celor mai elementare drepturi de viață națională și demnitate omenească ale celui mai vechi și mai numeros popor din țara aceasta... Ai murit chinuit pe roată, tu, neînfricatule Horea, cu ai tăi. Iar tu, viteazule între viteji, Avram Iancu, închis-ai ochii rătăcitor pe drumuri, cu sufletul întunecat și nemângâiat. Și totuși jertfa voastră era sfântă, căci dreptatea s-a făcut, împlinindu-se înțeleapta vorbă a poporului: apa trece, pietrele rămân".

După-amiaza, suveranii cu suita lor au plecat la Câmpeni, unde a avut loc o conferință istorică, susținută de renumitul Silviu Dragomir.

În ziua de 1 septembrie alaiul a sosit la Vidra, unde s-a inaugurat Casa-muzeu „Avram Iancu", după care a urcat la Muntele Găina, la sfințirea troiței închinate Craiului Munților, urmând o petrecere câmpenească pe fondul „Târgului de fete" (manifestare organizată special cu acest prilej), iar în joc s-au prins regele, regina, țăranii și soldații.

A treia zi, pe 2 septembrie, la Cluj, au avut loc solemnități deosebite, în cadrul unui simpozion cultural-istoric-patriotic.

Acum, la 80 de ani de la aceste evenimente, ne aducem cu respect aminte de acele personalități ale neamului nostru românesc care ne-au lăsat înfățișarea simplă, dar demnă a unui loc istoric de o însemnătate deosebită în istoria multimilenară a patriei noastre străbune.

Prof. Nicolae Cristea
Țebea - Baia de Criș

Visul american al CET-ului

O afacere cu trecut, fără prezent și cu viitor incert

(Urmare din pagina 1)

La scurt timp a apărut un alt investitor, tot american, Centurymarc LLC, care a convins municipalitatea să investească în retehnologizarea CET suma de 200 de milioane de dolari. Mai mult, noul investitor a fost de acord cu asocierea fără să pretindă municipalității o contribuție financiară. Însă, după cum au decurs lucrurile în ultimii doi ani și jumătate, se poate spune că „afacerea CET" nu e altceva decât un eșec al fostei conduceri a orașului, fiind una din cele mai criticate acțiuni ale administrației Popa.

Situația centralei electro-termice arădene a fost o problemă „caldă" în acești ultimi ani. În ziarele arădene s-au scris zeci de articole referitoare la CET Arad, la „mariajul" dintre CLM și Centurymarc, ulterior „divorțul" acestora, interesul depășind sfera locală. Chiar dacă între CLM și Centurymarc contractul încă există, colaborarea celor două părți pentru administrarea CET a încetat demult. Cum de la semnarea contractului și până în prezent firma americană nu a adus la Arad nici un dolar din banii promiși, cum nu a respectat prevederile contractului, nu se mai poate vorbi de un parteneriat.

O prezență inutilă

Cine e Centurymarc? Este o firmă cu sediul în Lakewood, Colorado, care furnizează servicii complete de producere a energiei, realizează, tehnologizează, proiectează, exploatează și întreține unități de producere a energiei. Deține unități în SUA, Columbia, China, Brazilia, Kuweit. O firmă importantă, aparent, dar care la Arad și-a dovedit inutilitatea. O parte din proiectele pe care Centurymarc s-a angajat să le realizeze, prin semnarea contractului, au fost făcute fără contribuția americanilor. Municipalitatea a reușit fără americani continuarea lucrărilor la grupul II și finalizarea turnului de răcire.

Neseriozitatea investitorului american a fost în repetate rânduri acuzată de sindicaliștii din CET, care au cerut de multe ori denunțarea contractului, dar de fiecare dată aceștia s-au izbit de refuzul Primăriei. Fostul primar Popa nu a cedat presiunii sindicatului.

Începutul

Văzându-se cu CET „în brațe", și nemaiavând interesul primului investitor american, Torco, municipalitatea arădeană a căutat repede un alt investitor, care să vină cu banii necesari continuării activității centralei și modernizării acesteia. Primăria putea să renunțe la soluția asta, iar CET să revină la Termoelectrica, acest lucru fiind clar specificat în hotărârea Guvernului din februarie 2002 (dacă într-un an de zile reabilitarea centralei cu surse de finanțare atrase nu se îndeplinește, CET trece de la municipalitate înapoi la Termoelectrica). Numai că asta ar fi însemnat ca Primăria și în special primarul Dorel Popa să-și recunoască eșecul. Astfel că CET a rămas la CLM, iar contractul cu Centurymarc, în picioare, deși nici un termen prevăzut pentru realizarea obligațiilor americanilor nu a fost respectat.

Contractul

Contractul de asociere în participațiune între CLM Arad și Centurymarc a fost semnat de către primarul Dorel Popa și managerul Centurymarc, Blake Evans, în 1 august 2002. Acordul de asociere în participațiune are un termen de valabilitate de minimum 30 de ani, timp în care Centurymarc va asigura tehnologia și finanțarea. Menționăm câteva din obligațiile Centurymarc prevăzute în contract: **•preluarea în posesie a centralei electrice existente de 12 MW, a centralei electrice existente de 50MW •realizarea unei investiții în având valoare în jur de 200 milioane USD pentru proiectele identificate în prezent •finalizarea centralei electrice de 50MW realizată în prezent în proporție de 60% •realizarea unei noi centrale electrice de 110 MW •furnizarea finanțării și managementului financiar în proporție de 100% pentru fiecare instalație •asigurarea exploatării și întreținerii în proporție de 100% pentru fiecare unitate •asigurarea exploatării zilnice pentru fiecare din instalații.**

În ceea ce privește compensația, contractul prevede că Centurymarc va beneficia de 90% din profitul net al CET, iar CLM, de 10%. Cât despre respectarea termenelor se spune: **„părțile recunosc și convin că timpul este un element esențial în ce privește respectarea termenelor, condițiilor, obligațiilor și prevederilor stipulate. Nerespectarea de către părți a termenelor, condițiilor, obligațiilor sau prevederilor stipulate constituie o încălcare materială a acestui contract de asociere în participațiune de către partea în cauză"**. Dacă litigiile rezultate din nerespectarea obligațiilor prevăzute în contract nu se soluționează în interesul reciproc al părților, în decurs de 30 de zile, ele vor fi supuse arbitrajului și soluționate de instanțele judecătorești din județul Arad, conform legislației române.

Amendamentele

Cu toate că Centurymarc nu și-a respectat obligațiile contractuale, partea americană a contactului nu a fost dată în judecată. În octombrie 2002 cele două părți au semnat două amendamente la contractul de asociere în participațiune, pentru a aduce lămuriri și precizări suplimentare. A fost introdusă o prevedere referitoare la creșterea prețului gigacaloriei, de maximum 3% pe an. De asemenea, au fost specificați termeni și condiții pentru cheltuielile de capital proiectate. Spre exemplu: **modernizarea rețelei termice, în 4-6 ani; punerea în funcțiune a turnului de răcire, până la 31 decembrie 2003; modernizarea grupului I, punerea în funcțiune a grupului II, până la 31 decembrie 2004; punerea în funcțiune a grupului III, până la 31 decembrie 2006.**

Câte din aceste proiecte, la care termenele de realizare au fost depășite, sunt făcute de Centurymarc? Răspunsul îl

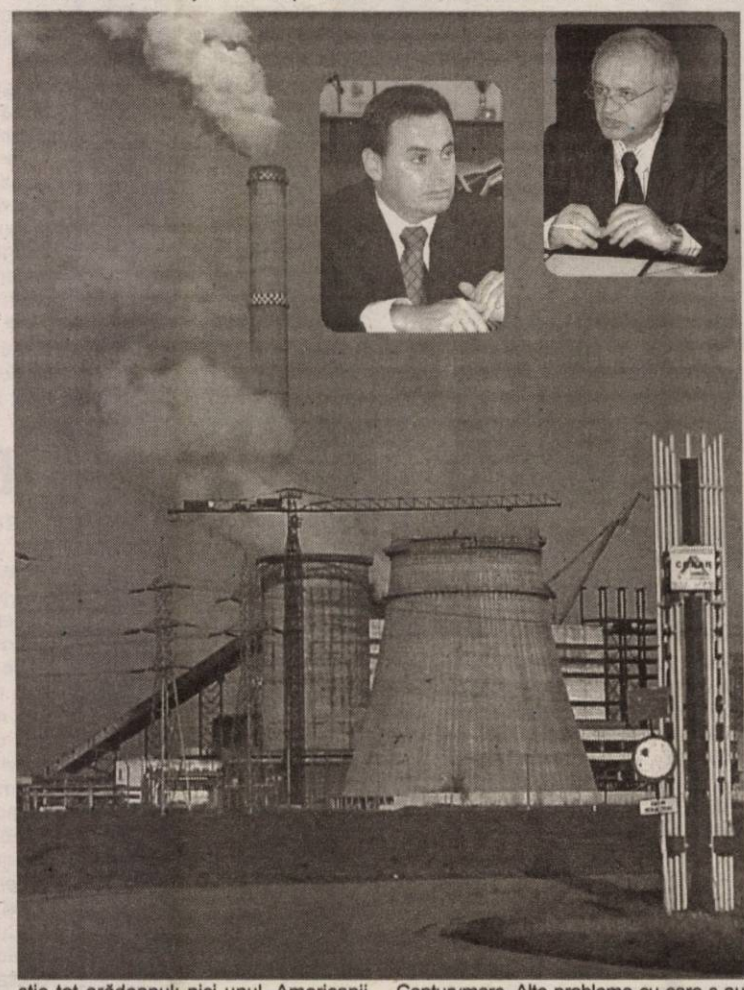

știe tot arădeanul: nici unul. Americanii n-au adus banii promiși pentru investiții, n-au realizat nimic din obligațiile lor. Mai mult, „basmele" au continuat: **primul amendament zice că, dacă termenii și condițiile stabilite de contract nu sunt respectate și finalizate din cauza firmei Centurymarc, aceasta va plăti CLM penalități de 0,1% pe zi din valoarea proiectului nefinalizat.**

Intervențiile Sindicatului

De-a lungul lunilor, Sindicatul din CET a luat de mai multe ori poziție, nemulțumiți de situația din societate, în special că nici contractul încheiat de CLM cu Centurymarc, nici actele adiționale nu conțin clauze sociale. Din această cauză sindicaliștii din CET au declanșat și derulat acțiuni de protest. Ei au fost aceia care au avut inițiativa pentru aplicarea articolului 3 din HG 105 din 2002, adică pentru revenirea centralei electrotermice la Termoelectrica. Sindicatul Energia a trimis o scrisoare lui Adrian Năstase în care solicită premierului să dispună aplicarea art.3 din HG 105. De asemenea, sindicatul din CET a cerut și consilierilor arădeni să rezilieze contractul cu Centurymarc. Alte probleme cu care s-au confruntat sindicaliștii au fost legate de plata salariilor, nu o dată oamenii fiind în pericol de a nu-și primi banii. Centurymarc nu a trimis bani pentru salariile angajaților, deși fostul primar Popa i-a asigurat pe oameni de contrariu, fluturând de câteva ori hârtii care arătau - susținea el - că banii vin.

Popa - dezamăgit

În momentul plecării americanilor, Dorel Popa era de părere că CET nu pierde nimic prin negocierile cu Centurymarc, dar că ar fi avut multe de câștigat dacă acestea s-ar fi finalizat. Fostul primar a recunoscut atunci că este dezamăgit din cauză că, după discuții (mai mult de un an) cu Centurymarc, firma americană nu și-a concretizat bunele intenții.

Denunțarea contractului

Noua conducere a Primăriei, nemulțumită de situația moștenită, a încercat recent să-i contacteze pe cei de la Centurymarc pentru denunțarea contractului, dar corespondența trimisă la adresa din contract a revenit la Arad. În cele din urmă, primarul Gheorghe Falcă a primit o scrisoare de la conducerea Centurymarc în care e felicitat pentru realizarea fuziunii CET-Arterm (!). Totodată, americanii îi solicită lui Falcă să mențină contractul până când vor veni la Arad, probabil în prima sau a doua săptămână din octombrie, după ce vor primi fondurile necesare finanțării CET. Dar poate lucrul care ar trebui băgat în seamă este următoarea precizare a președintelui Centurymarc: **„Centurymarc nu va provoca litigii. Dacă nu vom aduce fondurile necesare în septembrie, așa cum e planificat, vom colabora pentru rezilierea fără conflicte a contractului"**.

După cum s-au derulat faptele din august 2002 încoace, e limpede ce va urma. Centurymarc va fi pentru Arad și arădeni o amintire. Una neplăcută.

În ciuda eșecului înregistrat de parteneriatul CLM - Centurymarc, primarul **Gheorghe Falcă** e de părere că un partener privat poate investi în centrala arădeană. **„Preluarea CET-ului de către Primărie a făcut să pierdem o investiție de 1500 de miliarde de lei pentru grupul doi. Cei din Guvern au fost fericiți să dea CET-ul administrației locale pentru că ei garantau finanțarea. Venind la administrația locală, CET-ului nu i s-au redus anumite datorii, așa cum a fost promisiunea inițială. Forma neserioasă în care CET a intrat în parteneriat cu Centurymarc a compromis și ideea de investiții private în centralele noastre. Eu cred că se poate investi în această centrală, de către un partener privat, lucru de care vor fi avantajați cetățenii din municipiul Arad. Sper să avem parteneri serioși care să ne sprijine în dezvoltarea CET-ului din Arad"**, spune primarul Falcă.

Fostul primar **Dorel Popa**, inițiatorul parteneriatului dintre CLM și Centurymarc, e încă optimist. **„Din câte știu eu, cei de la Centurymarc vor veni în octombrie. Așa am aflat din presă, dar m-au anunțat și personal cei de la Centurymarc. Eu cred că vor veni. Într-un fel sau altul, situația se va rezolva"**, ne spune fostul primar.

Cât despre pierderile firmei americane, în cazul rezilierii contractului cu CLM, acestea aproape că nu există. „Investiția" lor e nesemnificativă. Și probabil așa va rămâne, dacă în octombrie americanii nu vin la Arad, sau dacă vin cu mâinile goale. Așa cum au făcut de atâtea ori până acum.

Foto: Viorel Musca

Din 2005,

Firmele listate la bursă vor ține contabilitatea în stil european

Orice om, fie că este acționar într-o societate comercială, fie că nu, în mod inevitabil, are de a face cu proleme de contabilitate. După 1989, rolul profesiei a fost reconsiderat, contabilii având și un organism profesional numit Corpul Experților Contabili și Contabililor Autorizați din România. **„În ultimul timp, au avut loc câteva evenimente importante legate de profesia noastră, care-și vor pune ampenta asupra viitorului"**, a spus prof. univ. Dorel Mateș, președintele C.E.C.C.A.R filiala Arad

În cursul acestei luni, la București s-a desfășurat Conferința națională a Corpului Experților Contabili și Contabililor Autorizați din România. S-a afirmat că **„într-o societate în care corupția este generalizată, la baza ei stând lipsa de transparență și conflictele de interese, în care sub pretextul întăririi autorității instituțiilor statului are loc cel mai accentuat proces de centralizare, politizare și etatizare a activităților economice și în care sentimentele de dezamăgire se generalizează, este de la sine înțeles că și profesia contabilă a fost mult încercată. În ciuda acestor dificultăți, generate de situațiile concrete din mediul economic din România, profesia contabilă a înregistrat atât salturi calitative cât și cantitative. În cele din urmă toți cei de față au înțeles că și la noi este mai mult decât necesară o profesie contabilă liberală"**.

Al doilea eveniment a fost Congresul profesiei contabile din România , tema centrală a acestuia

fiind: „Armonizare sau convergență la standardele internaționale de contabilitate". Aceasta nu a fost aleasă la întâmplare, mai ales că de la 1 ianuarie 2005 și România trebuie să se alinieze la Standardele Internaționale de Raportare Financiară. Procesul de globalizare economică a impus adoptarea acestui limbaj financiar comun și armonizarea standardelor contabile la nivel european.

Astfel, din prima zi a anului viitor peste 7000 de companii europene cotate la bursa de valori va trebui să adopte regulile contabile internaționale. Natural, printre acestea se găsesc și firme românești, care se vor conforma acestor reguli de raportare financiară.

„Din punct de vedere al profesiei de contabil putem spune că România face parte deja din Europa, C. E.C.C.A.R. fiind afiliată la toate asociațiile profesionale de prestigiu din întreaga lume. Din perspectiva anului 2007, anul posibilei integrări a României în Uniunea Europeană s-a elaborat și un Plan de Acțiune. Pentru prima dată toți factorii implicați în sfera financiar- contabilă au stat la aceeași masă, având posibilitatea să recunoască atât punctele tari cât și cele slabe ale sistemului. Planul a fost elaborat cu sprijinul Băncii Mondiale, dar trebuie să remarc că și-au adus contribuția și experți contabili arădeni. Acesta este unul din pașii obligatorii pentru integrare", a spus Petru Horga, vicepreședintele C. E. C. C. A. R. Arad.

La această oră, în județul Arad sunt 422 de contabili autorizați și experți contabili și 167 de firme de contabilitate. Corpul a devenit în timp un organism solid, capabil să se adapteze la standardele internaționale în materie. De altfel, C.E. C.C. A.R a preluat în acest an conducerea Parteneriatului Sud Est European pentru Dezvoltarea Contabilității și Auditului.

G. Constantinescu
Foto: Ștefan Matyaș

60 de ani de la eroicele lupte de pe Mureș și Criș

Memorii

Noi ne-am făcut datoria

„La Păuliș, Miniș, Ghioroc și Cuvin, în zilele de la 14 la 20 septembrie 1944, voi, ofițerii și elevii ați înscris cu slovă de sânge, cu slovă de aur, în lumina soarelui scânteietor, pagini nepieritoare în istoria poporului nostru.

Cunoaște întreaga țară faptele voastre...

Va duce Mureșul pe apele lui, până departe, vestea izbânzii voastre și o va cânta mereu.

Vor povesti codrii Cladovei urmașilor că aici, pe Mureș, o școală de subofițeri s-a bătut și a bătut pe dușman, zdrobind furia horthystă.

Vă felicit pentru faptele voastre de vitejie, pentru înaltele voastre sentimente românești, pentru spiritul de abnegație și sacrificiul dovedite în luptele de apărare a defileului Mureșului."

Așa suna unul dintre comunicatele conducerii armatei de la acea vreme. **Câți, oare, dintre tinerii de 19-20 de ani, din ziua de azi, înțeleg ceva din comunicatul de atunci? Câți dintre cei care trec zilnic cu mașina pe lângă monumentul de la Păuliș știu ce s-a întâmplat atunci?**

Pentru cei care nu știu sau pentru cei care au uitat, încerc să povestesc. Nu pentru a impresiona pe cineva, ci doar pentru a arăta că pentru țară au fost clipe mai grele decât cele de azi și ele au fost depășite datorită patriotismului și speranței celor de atunci în destinul neamului românesc.

Actul de la 23 august 1944, indiferent cum îl califică azi istoricii, a avut pentru România o consecință militară deosebită, mutând practic frontul cu 500 de km la vest. Armata germană se retrage în grabă din România, care din aliat îi devine inamic, și se repliază în Ungaria, în vederea organizării atacului împotriva României. Conjunctura era deosebit de favorabilă pentru armata germană, deoarece atât unitățile militare române cât și Armata Roșie, aliată acum, se aflau încă în estul României și nu puteau respinge o ofensivă germană din vestul țării. Planul nemților era de a trece prin defileul Mureșului și a-și organiza rezistența în inima Transilvaniei, în zona muntoasă, înainte de sosirea Armatei Roșii și române. În aceasta situație, comandamentul militar român ordonă Școlii de subofițeri infanterie Radna și altor mici structuri militare aflate în zonă, constituite în ceea ce avea să se numească „Detașamentul Păuliș", să apere defileul Mureșului cât mai mult timp posibil, până la sosirea din est a armatelor române și sovietice. Vârful de lance al ofensivei germane îl reprezentau cei 20.000 de militari maghiari susținuți de o divizie de blindate și beneficiind de sprijin aerian. **Noi dispuneam de vreo mie de luptători, elevi ai Școlii în principal, având aproape toți sub 19 ani, cu o instrucție militară nefinalizată și, evident, fără experiența frontului.** Eram atunci sergent major, ajutor al comandantului de pluton, sublocotenent Teodor Daraban, și făceam parte din compania a 2-a a Batalionului 1 al Detașamentului Păuliș. Aveam 23 de ani. În pluton doar sublocotenentul și eu eram, cum s-ar spune azi, profesioniști militari. Pentru organizarea eficientă a rezistenței împărțim plutonul în două, el preia nemijlocit comanda focului la grupele 1 și 2 iar eu, la grupele 3 și 4. Pozițiile noastre au fost atacate pentru prima dată la 14 septembrie. Înainte de atacul propriu-zis al pozițiilor noastre, horthyștii se războiesc cu civilii, bombardând cu aviația și lovind năprasnic cu artileria Păulișul, Ghiorocul și alte câteva localități. Ne uitam neputincioși din lăcașurile noastre individuale de tragere cum nori grei, negri, se ridicau din acele localități. Rând pe rând vedem cum dispar bisericile lovite de tirul artileriei horthyste. Vine în sfârșit și rândul atacului asupra pozițiilor noastre, botezul focului pentru elevii din plutonul nostru. Îmi era teamă de prima lor reacție, dacă doar unul ceda psihic exista riscul să cedeze toți și se destabiliza rezistența.Ce poți să-i spui unuia de 19 ani, înaintea atacului, când toți știam că la finalul lui, în pluton vom fi mai puțini. Ce poți să-i spui, când el simte tremurul pământului la tirul artileriei îndreptat asupra unor localități la 4-5 km și știe că în curând acest tir va fi mutat chiar pe locul unde se află el? **Nu poți să îi spui nimic, totul depinde de rezistența lui interioară și această rezistență depinde nemijlocit de patriotismul lui, de capacitatea lui de a accepta moartea pentru țară.**

Foto: Șt. Matyaș

Spre deosebire de infanteria maghiară, care avea în dotare pistoale mitralieră, elevii din pluton aveau puști Z. B. Doar grupele aveau fiecare câte o pușcă mitralieră și funcționarea lor în momentul atacului horthyst era esențială pentru noi. Așa cum ne-am așteptat, ungurii au început cu un atac de artilerie năprasnic asupra pozițiilor noastre, lucru care ne-a făcut să stăm bine adăpostiți în tranșee. În timpul acesta, infanteria se apropia la 600 m, apoi 500 m, apoi 400 m de pozițiile noastre. Pentru a nu-i lovi schijele propriei artilerii, tunarii maghiari mută tirul artileriei undeva în spatele nostru. Nu putem însă scoate capul din tranșee deoarece ne iau acum la tocat aruncătoarele de mine horthyste, celebrele brandt-uri. Cu raza de împrăștiere a schijelor mai redusă decât a proiectilelor de artilerie, erau însă și mai periculoase deoarece erau aruncate în sus și de acolo, în funcție de calitatea reglajului aruncătorului, cădeau direct în tranșeele în care eram adăpostiți. Camuflarea foarte bună a pozițiilor noastre a făcut ca aruncătoarele de mine să nu nimerească direct nici o poziție. La adăpostul tirului lor mai înaintează până la 200 metri. Aruncătoarele de mine își mută focul în spatele nostru, pentru a nu-și atinge infanteria. Acum îi avem în fața noastră, mulți, foarte mulți. Ordon celor două grupe pe care le comandam să deschidă foc, puștile mitralieră trag până la înroșirea țevii, le provocăm pierderi de zeci de morți și răniți maghiarilor înainte ca mitralierele lor să deschidă focul asupra puștilor noastre mitralieră. Mai important decât numărul morților și răniților în rândul inamicului era însă faptul că pe direcția noastră de atac aceștia au trebuit să se culce la pământ, deci impetuozitatea atacului lor, sub protecția artileriei a dispărut. Aveau de ales în a rămâne acolo, lungiți la pământ și imposibil de sprijiniți de artileria lor, sau să se retragă, să-și schimbe tactica pentru viitoare noi atacuri. Asta au și făcut. Încet, încet, s-au retras. Prima zi de război adevărat pentru elevii plutonului nostru s-a sfârșit, botezul focului a fost trecut cu bine și s-a finalizat cu respingerea inamicului. Ne-am ales doar cu doi elevi răniți, din păcate unul va muri câteva săptămâni mai târziu. Moralul elevilor era deosebit de ridicat. În acea zi am știut că indiferent de superioritatea numerică a inamicului, de dotarea lui cu blindate și aviație, NU VOR TRECE. Ne vin vești bune și de la celelalte companii, unele angajate chiar în lupta corp la corp, inamicul a fost respins, din păcate în câteva companii pierderile noastre sunt mari.

În zilele următoare, ungurii atacă din nou, dar în fiecare zi sunt respinși. Avem pierderi mari, dar ale lor sunt în fiecare zi cam de zece ori mai mari. Și a venit ziua de 19 sepembrie 1944, la orele 16 începe un nou atac. Știau perfect pozițiile noastre de apărare din zilele trecute. Tirul lor cu aruncătoarele de mine era din ce în ce mai precis. Dacă nu aveai prudența să-ți schimbi locul de tragere imediat după ce ai deschis focul, zece secunde mai târziu îți cădea în cap proiectilul de brandt. Deodată pușca mitralieră a grupei a treia încetează focul, credeam că-i vorba de schimbarea încărcătorului sau de schimbarea locului de tragere. Nu-și reia focul nici după vreo 20 de secunde. Ungurii profită și fac salturi scurte spre poziția noastră, ajung la 150 de metri de noi. Zgomotul exploziilor mă fac să nu pot comunica cu pușcașul mitralior să văd ce se întâmplă, fac câteva salturi până în poziția lui și îl văd cum împreună cu alți trei elevi se chinuie să deblocheze pușca mitralieră, țeava se înroșise, dar și mânerul de armare devenise de neatins cu mâna goală. Schimb eu țeava puștii cu o alta de rezervă și deschid focul asupra horthyștilor aflați acum la o distanță sub 90 de metri. Pușcașul mitralior și servantul stăteau lângă mine, în așteptarea momentului când își vor putea lua locul, ceilalți doi erau în spatele meu. O secundă mai târziu un proiectil de brandt cade la câțiva metri în spatele nostru și cei patru mor pe loc, sfârtecați de schije. Îl mai pot vedea pe Teaha Gheorghe, pușcașul mitralior, decapitat, și văd că sunt tot plin de sânge. Nu mai aveam timp să mă gândesc dacă sunt sau nu rănit, dacă este sau nu sângele meu, trag încontinuu cu pușca mitralieră în infanteria horthystă care ajunsese la 50 de metri. Și această ofensivă fusese oprită. Ziua de 19 septembrie a fost ultima zi a ofensivei maghiare, și cea mai grea. **Detașamentul Păuliș înregistrase până în acel moment 380 de morți și răniți, iar trupele dușmane 3150 de morți și răniți.** În fața eșecului, agresorii fasciști și horthyști hotărăsc retragerea în Ungaria. Tinerii elevi ai școlii de subofițeri infanterie Radna și-au făcut datoria față de țară.

Sg. maj.
Gheorghe Bozgan
Ajutor comandant de pluton
Plutonul 2 Compania 2,
Batalionul 1
din Detașamentul Păuliș

Foto: Șt. Matyaș

Monumentul eroilor de la Prunișor

Manifestări comemorative

Asociația Națională a Veteranilor de Război, secțiunea „Detașamentul Păuliș" filiala „Zărandul" Arad, cu sprijinul Prefecturii județului Arad, Consiliului Județean Arad, Episcopiei Aradului oragnizează la sfârșitul acestei săptămâni o amplă manifestare dedicată împlinirii a 60 de ani de la luptele din septembrie 1944 pe plaiuri arădene pentru apărarea patriei împotriva trupelor inamice invadatoare.

Programul cuprinde:

18 septembrie 2004

• Evocarea apărătorilor Defileului Crișului Alb și ai Aradului

8,30-9,00 - Activitate evocativă la Școala Generală Cărand

9,30-10,30 - Participare la slujba religioasă la Prunișor

10,30-12,30 - Evocarea luptelor în zonă, depunere de coroane de flori

17,00-19,30 - Evocarea luptelor din localitatea Șofronea - Depunere de coroane și jerbe de flori la bustul eroului elev Virgil Iovănaș; Alocuțiuni ale organelor locale și județene; Propunere de acordare a numelui acestui erou Școlii Generale Șofronea; Cazare

• Evocarea apărătorilor Defileului Mureșului

9,00-10,00 - Procesiune religioasă cu depunere de coroane de flori la Cimitirul eroilor de la Cladova

10,15-11,00 - Procesiune religioasă cu depunere de coroane de flori la monumentul din comuna Ghioroc

11,05 - 11,45 - Procesiune religioasă cu depunere de coroane de flori la monumentul din Miniș

12,20-14,00 - Slujbă religioasă, depunere de coroane de flori, alocuțiuni la Cimitirul eroilor din Radna

19 septembrie 2004

Program comun pentru toți participanții

10,00-12,00 - Liturghie Arhierească și parastas de pomenire a eroilor, în Biserica Ortodoxă Păuliș

12,30-14,30 - Manifestări pentru evocarea eroilor la Monumentul Păuliș.

Toamnă eroică la Prunișor

Atunci a fost în miez de toamnă
Și mirosea a cucuruz.
Când moartea începu să cearnă,
Căzând obuz după obuz.

***

În Dealul Băii începuse
O mitralieră a „lătra".
Când soarele abia apuse,
Și noaptea satu-acoperea.

***

Din coșuri nu mai ieșea fumul,
Ca altădată peste sat.
Era pustiu atuncea drumul,
Că toți de-acasă au plecat.

***

De-atâta groază și durere,
Spre Codru Moma au fugit.
Lăsându-și bruma de avere,
Și tot ce-aveau au părăsit.

***

În luptele ce au fost duse,
De școala-de-ofițeri Bacău,
Căzură inimi dragi, răpuse,
Dar cu credința-n Dumnezeu.

***

Azi înălțăm privirea noastră,
Rugând pe Tatăl cel Ceresc:
Primită fie jertfa voastră,
Eroi din Neamul Românesc!

Gheorghe Cincur

Pergole

Cel mai probabil romanii au fost cei care au adus și pe meleagurile noastre pergolele. De altminteri, chiar și denumirea acestor construcții utilitare și ornamentale folosite în grădini și parcuri provine tot din limba latină. În zona noastră climatică pergole se construiesc acolo unde doriți un loc de odihnă, ocrotit de soare și vânt. Dar ele pot fi folosite și pentru alte scopuri: garaj ori loc pentru biciclete ori pentru depozitarea altor obiecte.

Pergolele permit realizarea cu ajutorul elementilor de susținere a unor bolți de vegetație fiind în același timp deschise pentru primenirea aerului. Ele sunt alcătuite din piloni de susținere de 2,5-3 m înălțime uniți în partea superioară. În mod obișnuit au o înălțime de minim 2,20 m și o lățime de maxim 3 m. Pilonii pot fi confecționați din orice material: fier, piatră cu mortar, lemn fasonat ori nefasonat dar impregnat. Secțiunea montantului poate fi rotundă, dreptunghiulară ori pătrată. Montanții se îngroapă cel puțin 60 cm în pământ. Cea mai bună soluție este evident amplasarea lor într-un bloc de beton. Forma în plan a pergolei poate fi dreaptă, semicirculară, ovală ori cu schimbări de aliniament. Dacă structura acoperișului este din șipci de lemn, distanța între acestea nu trebuie să fie mai mare de 40-60 cm.

Locul ales pentru amplasarea pergolei trebuie să ofere perspective frumoase, unghiuri interesante asupra unei părți din grădină. Oricum, ele se amplasează întotdeauna pe zonele mai înalte ale terenului, evitându-se punctele joase unde se adună apa ori pergola nu poate fi văzută.

Pergolele se mărginesc cu rabate unde se plantează specii de plante decorative (trandafiri agățători).

Pot fi folosite la îmbrăcarea pergolelor specii foarte variate de plante (viță de vie comună ori decorativă, glicina, trompeta îngerului, iederă, zorele). Trebuie avut în vedere însă necesitățile fiecărei plante pentru că unele, de exemplu, trandafirii agățători au nevoie de soare și aer, altele (hortensiile agățătoare) de semiumbră. Trebuie avut în vedere și faptul că plantele agățătoare au nevoie de o structură de lemn solidă de care să se sprijine și care să le susțină greutatea ani de-a rândul.

Funcționalitate și confort în baie

În ultimii ani a început să fie reconsiderat din ce în ce mai mult și rolul băii. Considerată un element auxiliar, cei mai mulți nu dădeaua mare importanță acestei utilități. Predomina concepția de a asigura doar funcțiunilor de bază și atât. Moda însă s-a schimbat, ajungându-se al concluzia că este plăcut să dispui nu doar funcțiunile de bază, ci și tot confortul.

Când este vorba de o casă nou construită problema devine mai ușoară, suprafața băii putând fi realizată la dimensiuni generoase. Dar volumul nu mai poate fi mărit când este vorba de un apartament de bloc.

Atunci opțiunile sunt mai limitate, dar cu fantezie și exploatarea la maxim a înălțimii se pot obține rezultate nebănuite. În primul rând este bine să vă debarasați încăperea de obiectele nefolositoare.

Și producătorii de mobilier și accesorii pentru baie au început să prindă tendința consumatorilor și s-au adaptat destul de rapid la noile pretenții. Dulapurile, rafturile și accesoriile măresc spațiul de depozitare și în plus dau un ton atrăgător încăperii în ansamblul ei. Desigur, la aspectul estetic o notă decisivă o au și materialele, culorile și formele mobilierului de baie.

Pentru cei cu gusturi „tehno" materialele cele mai des folosite sunt sticla și metalul, iar culorile predominante sunt albastrul și verdele. Toate acestea dau o senzație de rece, de spațiu aseptic.

Pe lângă armonizarea mobilierului cu gresia, faianța și celelalte utilități iluminatul poate juca un rol foarte important.

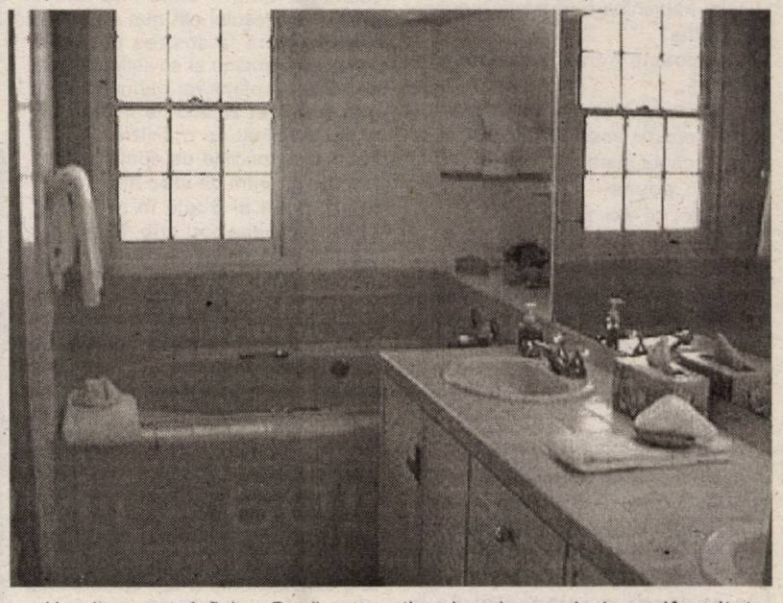

Un alt aspect definitoriu este și ușurința de mișcare. Mai toate piesele de mobilier de producție recentă trebuie să poată fi rotite, balansate, montate și demontate cu ușurință, chiar de către proprietar și nu de un specialist. Toate aceste calități sunt necesare pentru că spațiile sunt continuu reamenajate. O altă sugestie care poate fi luată în calcul este dezvoltarea pe verticală. Mai concret puteți „câștiga" spațiu dacă montați dulapuri de baie înguste și înalte. Astfel, când intri în baie nu riști să te împiedici de tot ce-ți iese în cale.

Dacă este optim ales el va pune în valoare tot ansamblul și va asigura lumina necesară. O lumină caldă, dar nu foarte agresivă va conferi o stare de bună dispoziție. De asemenea, trebuie luate în calcul formele corpurilor de iluminat, consumul și eficiența iluminatului. Dacă se montează corpuri de iluminat deasupra căzii de baie, este bine ca acestea să aibă protecție atât la praf cât și la umezeală.

În principiu pentru o baie care are o suprafață de cel mult 6 metri pătrați este suficientă montarea unui singur corp de iluminat. Locul cel mai indicat este deasupra oglinzii. Astfel, se obține o lumină cu un grad de uniformitate mulțumitor.

Dacă sala de baie este suficient de mare se poate lua în considerare și iluminatul din pardoseală și cel cu becuri halogene. Efectele vor fi foarte vizibile, conferind senzația unui volum mai amplu.

Pe lângă aspectul estetic prioritar într-o baie rămâne funcționalitatea și asigurarea unei stări de confort.

G. Constantinescu

Delimitarea suprafețelor cu baghete de polistiren

Între mulțimea de materiale apărute în domeniul amenajărilor interioare, mai ieftine și mai simple de utilizat, decât cele clasice sunt baghetele de polistiren. Ele înlocuiesc clasicele baghete din ipsos și sunt destinate aplicării în zonele de trecere dintre tavan și pereți. Scopul lor este de a sublinia zona, dar și de a face trecerea între două culori diferite, cea de pe tavan și cea a peretelui.

Baghetele se pot aplica fie pe tavan sau pe muchia dintre acesta și perete. În primul caz trebuie măsurat atent distanța între linia de aplicare a baghetei și muchia dintre perete și plafon. Motivul este faptul că o diferență cât de mică devine extrem de vizibilă și strică aspectul estetic al spațiului. Un alt considerent important este îmbinarea dintre baghete: ele trebuie tăiate cu grijă într-un unghi de 45 de grade astfel încât legătura să fie perfectă. Aplicarea este extrem dee simplă, datorită adezivilor speciali existenți într-o mare varietate în magazine. Având în vedere timpul de uscare destul de rapid, eventualele imperfecțiuni trebuie remediate în cel mai scurt timp.

G.C.

Cascadă de culoare

Una dintre cele mai utilizate plante pentru amenajări peisagistice, în grădini și parcuri, dar și pentru decorarea balcoanelor și teraselor este petunia. Originară din America de Sud (Argentina, Brazilia), petunia are vreo 15 varietăți, înflorește din abundență vara și toamna. Cultivarea lor este simplă întrucât au pretenții reduse față de sol și expunere. Petuniile sunt rezistente la vânt și florile nu se strică dacă plouă sau dacă se face mai frig. Au însă nevoie de mult soare și preferă solurile bogate în substanțe nutritive, bine drenate, nisipoase. Iarna se pot cultiva chiar și în locuințe. Pentru aceasta acum este perioada în care trebuie făcute răsaduri care le transplantezi în ghivece mici. Se lasă într-un loc adăpostit și înainte de a da înghețul se așează pe pervazul unei ferestre însorite. Prin ianuarie vor începe să apară primii muguri de flori. Pentru o ramificare mai bună și o înflorire mai abundentă se ciupesc vârfurile lăstarilor. Plantele au nevoie de fertilizări la 2-3 săptămâni cu îngrășământ bogat în azot.

Înmulțirea plantei se face în special prin semințe. În cazul celor ce nu produc semințe (cele cu flori involte dantelate) se recurge la butășire. Lăstarii se tratează cu radistin și se plantează într-un pământ ușor.

Petuniile cu flori mari sunt mai pretențioase la lumină și căldură. În timpul vegetației este recomandabil să se ciupească vârful de creștere al plantei când aceasta are 10-15 cm lungime. Astfel se va obține o înflorire mai bogată cu o formă stufoasă. Se udă moderat evitându-se stropirea frunzelor. Plantele bătrâne pot fi scurtate forțându-le astfel să lăstărească lateral cea ce înviorează și înflorirea plantei.

Afecțiunile articulare ale câinilor

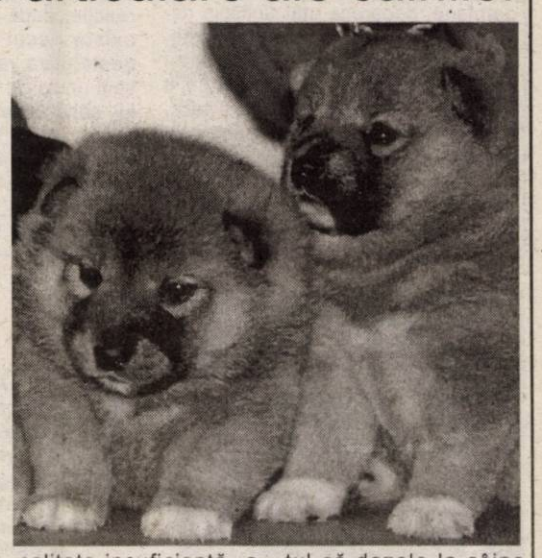

Subiectul de astăzi se referă la șchiopături în general și respectiv la modul de abordare a acestora. Artrozele reprezintă tulburări la nivel articular prin care funcționalitatea articulației este afectată.

Există două situații mai des întâlnite și anume tulburările de creștere la câinii tineri, de talie mare în special , cea de-a doua situație fiind cea a câinilor în vârstă, ale căror modificări sunt de natură degenerativă îndeosebi.

Câinii tineri de talie mare au o viteză de creștere foarte mare și prin urmare, creindu-se o discordanță între dezvoltarea masei musculare și dezvoltarea oaselor. Asfel cățelul începe să șchioapete, devine mai apatic, refuză să se deplaseze. Insist aici asupra importanței stabilirii rației corecte împreună cu un medic veterinar specialist, pentru a evita apariția acestor semne și pentru a lua măsuri din timp.

Câinii în vârstă suferă de afecțiuni degenerative. Asociat cu regimul defectuos de hrănire, obezitatea este un factor important, cu lipsa de mișcare, cu urcatul și coborâtul scărilor, cu o calitate insuficientă a hranei, apar la un moment dat modificări la nivelul coloanei vertebrale sau a altor articulații producând dureri mari, ceea ce duce la alterarea stării generale sau chiar uneori la imposibilitatea deplasării.

În ambele situații trebuie luată legătura urgent cu un medic specialist. Insist asupra faptului că este total contraindicat să tratăm câinii cu medicamente de uz uman fără prescripția medicului. Unele medicamente sunt improprii animalelor deși oamenilor le fac bine. De menționat ar mai fi faptul că dozele la câine sunt total diferite.

Tratamentul prescris de medic trebuie asociat cu scăderea greutății corporale, evitarea scărilor, descurajarea săriturilor de pe și pe mobile, exerciții controlate. Chiar și când câinele pare mobil și fără dureri din nou, datorită terapiei, nu trebuie să se gresească, întrucât este vorba de o boală cronică ce evoluează progresiv.

Dr. Silviu Radu,
Clinica de animale de companie, Arad
Pentru întrebări vă puteți adresa la silviu-radu @ hotmail.com

Fotbal - Divizia C

Victoria Nădlac - Frontiera Curtici 4-0 (1-0)

Deși a început destul de bine meciul, Frontiera Curtici a fost spulberată la Nădlac, într-un derby al județului Arad.

Gazdele au dominat teritorial prima repriză, s-au apropiat mai mult de poarta vizitatorilor, însă cea mai mare ocazie de gol a aparținut curticenilor, care au ratat deschiderea scorului prin Liga, acesta șutând în brațele goal-keeper-ului Fl. Moț, deși avea toată poarta în față. Cum ocaziile se răzbună, în min. 36 Ciba a schimbat tabela, cu un șut înșelător de la limita careului de 16 m: 1-0. După gol, Victoria Nădlac a trecut la un forcing prelungit, dar Pantea, Mariș și Kukucska au ratat de puțin ținta.

Coșmarul Frontierei a fost în repriza secundă, în min. 48 Mariș duce scorul la 2-0 cu un șut senzațional la vinclu, de la 25 de metri. Același jucător mai marchează o dată, în min 60, după o centrare a lui Kukucska și scorul devenea 3-0.

Nădlacul a continuat să preseze, ratând oportunități rarisime. Astfel, în min. 69, Talpaș a trimis o minge spre gol, dar Covaci a respins de pe linia porții; peste șapte minute Kukucska a șutat de la 30 m, Fador respingând incredibil, mingea a lovit bara, iar apoi s-a „scurs" în vinclu; favoritul gazdelor, Fabian, a fost la un pas de 4-0 în min. 67, dar tot Covaci a îndepărtat pericolul din fața liniei porții. Scorul final a fost stabilit de același Fabian, în ultimul minut de joc, 4-0.

Victoria a fost dedicată de către echipă celui mai tânăr președinte din Divizia C, *Călin Fătu*.

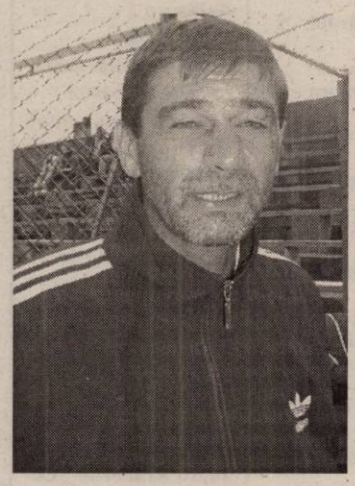

Formații: Nădlac: F. Moț - Măcean, Iaroș, Vlădău (Sârb) - Toma, Csipkar, Kukucska (Fabian), Ciba - Pantea, Mariș (Ad. Moț), Talpaș. **Curtici:** Fador - Culac, Curt, Covaci, Fâșie, Iova - Militaru, Don (Baciu), Liga (Neagoe) - Miuță (Varga), Pleș.

Au arbitrat bine: S. Tarcea - centru, R. Dan și M. Gașpar - asistenți (toți din Timișoara).

Observator FRF: Ghe. Croitoru (Turnu Severin)

Leo Sfâra

Antrenorul „vameșilor", Alexandru Gaica, s-a răzbunat cu vârf și îndesat pe fosta lui formație

Foto: Șt. Matyaș

UAV Telecom Arad-Universitatea Sopo Sibiu 0-1 (0-0)

● Titlul acestui articol l-am fi intitulat: Nimic la nimic, dacă sibianul Ionuț nu avea altceva mai bun de făcut decât să profite de somnolența apărătorilor „telefoniști" și să aducă victoria oaspeților. ● Atâta plictiseală într-un meci oficial de fotbal de mult nu am îndurat. Noroc cu show-ul „marca Nicolae Mitu", care a mai încălzit tribunele. Decarul gazdelor s-a luat în stilu-i inconfundabil, atât de arbitri cât și de coechipierii mai tineri. Am reținut-o pe cea mai tare, adresată lui Cati, după o pasă greșită: **„Nu-i fotbalul de voi. Vă place în deplasare, că acolo o bubuiți..."** ● Măcar de ar fi fost Cordoș cu dedicațiile lui muzicale de ultimă oră să „spargă" monotonia unui meci cenușiu, pe care vrem să-l uităm cât mai repede. ● „Telefoniștii" n-au înscris încă nici un gol pe teren propriu, dar promit să se revanșeze vinerea viitoare, la Curtici. Pentru a reveni din nou la zero „la adevăr". ● Pe lângă reușita din min. 81 (gol Ionuț), studenții sibieni au mai avut o ocazie imensă, cu două minute înainte de final, irosită de Tănase. Gazdele au dominat și... cu asta au rămas. Că ocazii clare de gol n-au avut. ● Frumoase cuvintele antrenorului oaspeților, Daniel Mureșan la adresa organizatorilor și a fotbalului din orașul nostru. ● În schimb, surprinde puțin declarația lui Radu George, care a fost mulțumit de jocul elevilor săi, mai ales din repriza a doua. Fără supărare, dom' profesor, dar unul dintre noi se pare că a fost prezent la alt joc...

Formații: UAV Telecom Arad: Sabou-Cati, Boicu (min. 46 - Ardelean), Gligor, Szellelky, Savin-Ponta, Oprescu, Vasiu (min. 55 Oiță)-N. Mitu, A. Mihai (min. 46 Heteș). **Universitatea Sopo Sibiu:** Pojar-Oțofan, Popenta, Posa, Tirsa-Bârgan, Ganea (min. 53 - Mihali), Tănase, Ionuț-Marcu (min. 87-Avram), Țepuș (min. 89 Biriș).

A arbitrat modest: D. Dumuța - centru; I. Moisin și A. Barna - asistenți (toți din Oradea). Observator FRF: Zaharia Ciev (Timișoara).

Daniel Scridon

Rezultatele rundei a III-a:

Metalul Aiud - Soda Ocna Mureș 2-1, Inter Blaj - CS Deva-Certej 2-0, Sparta Mediaș - Aurul Brad 0-0, **Victoria Nădlac - Frontiera Curtici 4-0**, Inter Petrila - Minerul Lupeni 1-3, **Telecom Arad - Sopo Sibiu 0-1.** CS Vulcan a stat.

Clasament

1. Lupeni	3	3	0	0	8-3	9	(+6)
2. Sibiu	3	2	1	0	3-1	7	(+4)
3. Nădlac	***3***	***1***	***2***	***0***	***6-2***	***5***	***(-1)***
4. Aiud	2	1	1	0	3-1	4	(+1)
5. Vulcan	2	1	1	0	2-1	4	(+1)
6. Blaj	3	1	1	1	4-3	4	(-2)
7. Mediaș	3	1	1	1	4-4	4	(-2)
8. Telecom	***3***	***1***	***0***	***2***	***2-2***	***3***	***(-3)***
9. Deva II	2	1	0	1	2-3	3	(0)
10. Petrila	3	1	0	2	2-4	3	(-3)
11. Brad	3	0	2	1	2-3	2	(-1)
12. Ocna Mureș	3	0	1	2	2-5	1	(-2)
13. Curtici	***3***	***0***	***0***	***3***	***1-8***	***0***	***(-3)***

Etapa viitoare, 24 septembrie: Brad - Petrila, **Curtici - Telecom**, Deva-Certej - Mediaș, Sibiu - Aiud, **Lupeni - Nădlac**, Ocna Mureș - Vulcan, Blaj stă.

Albe și negre

Arta de a-ți vinde „marfa"

În sport, uneori, contează și modul cum îți prezinți „marfa", ca și conducător de club. Cine posedă această „artă" va fi mereu în prim-planul atenției, chiar și-atunci când rezultatele nu „rup" gura târgului. Președintele care ține aproape de presă - chit că, pe alocuri, insistența lui devine agasantă - are doar de câștigat. Îndeosebi la capitolul imagine. Nu atât a sa personală, cât a clubului pe care îl reprezintă.

***Avem și noi în peisajul sportului arădean astfel de conducători. Dar și dintre aceia, mai comozi, care nu știu să-și „ambaleze" frumos succesele. Ne trec prin minte ultimele performanțe de săptămâna trecută și maniera total diferită de prezentare a acestora. Trăgătorii de la CSM Arad-PAB România au „pușcat" o grămadă de medalii la „naționalele" de juniori și seniori, prilej pentru directorul general al clubului, Eugen Roman, să adune mass-media locală într-o conferință de presă. Pe față, „directorul cu barbă" n-a scăpat ocazia de a face „nuntă" cu niscaiva „trofee" vânate pe plan național. Vă dați seama ce va urma peste patru ani, când juniorii de azi vor trage la Beijing pentru o medalie olimpică, fiindcă altfel, rezultatele de la „naționale" rămân (aproape) fără valoare. Cam în același timp, tot în Capitală, poloiștii juniori II de la CS Astra obțineau titlul național, la această categorie de vârstă. Câștigat într-un sport de echipă, aurul poloiștilor este, poate, mai prețios decât salba de medalii a „tiriștilor". Nu a fost scos în evidență, datorită apatiei conducerii clubului cu sediul în Pădurice. Iar, din păcate, Gigi Biriș, președintele CS Astra nu este la prima „scăpare" de acest gen. Jos pălăria pentru eforturile financiare făcute de dl. Biriș în conducerea acestui club, dar la capitolul „vânzarea mărfii" nu-i putem acorda notă de trecere. Iar cei care suferă sunt campionii din bazin, pe care puțini arădeni îi cunosc.*

Să fi avut Eugen Roman această „comoară din ape" la clubul său...

Daniel Scridon

Handbal masculin

Bine ai (re)venit Divizia A!

Într-o divizie inferioară, un cuplu de antrenori noi, jucători plecați la echipe mai bine cotate dar și reveniți la echipă, mulți juniori. De aici pornește formația de handbal masculin H. C. Arad într-un nou sezon competițional, de data aceasta în liga secundă, primul eșalon dovedindu-se a fi o pălărie prea mare. Pregătirea sportivilor a fost încredințată în această vară lui Pavel Crivăț și Adrian Dreghici, obiectivul trasat fiind clasarea între primele trei echipe. În perioada precompetițională, formația arădeană a desfășurat și un cantonament, a disputat și jocuri amicale pentru o comportare cât mai bună în campionat. Deși sezonul a început în urmă cu o săptămână, handbaliștii noștri, datorită numărului impar de echipe, au fost nevoiți să amâne cu șapte zile întâlnirea cu liga secundă. Prin urmare, H. C. Arad începe astăzi **(ora 10, sala Sporturilor „ Victoria")** „aventura" în Divizia A, având ca parteneră de întrecere H. C. Sighișoara. Iar iubitorii sportului cu mingea pe semicerc așteaptă un debut victorios și un parcurs cât mai reușit. Dacă va fi așa, rămâne de văzut.

Adela Ciolocoi

Rugby

Întâlnire de gradul zero, pe Someș

În această dimineață, la Cluj, rugbiștii arădeni dau piept cu formația pe care își propun să o întreacă în clasamentul prezentei ediții a Diviziei Naționale. Dacă Steaua și Dinamo par intangibile, cel puțin deocamdată, pentru ultima treaptă a podiumului lupta este foarte dură. Valoric vorbind, Contor Zenner CSU Aurel Vlaicu ar trebui să fie favorită, dar în „ecuație" mai apar și alți factori ca experiența competițională, sau arbitrajul. De fapt, înaintea confruntării cu Universitatea Cluj, antrenorul arădenilor ne-a declarat că îi e teamă de arbitrul Răduță, pe care-l cataloghează drept: „fără culoare, care face când meciuri bune, când rele, depinde...".

Pe de altă parte, chiar dacă consideră importante absențele pentru accidentări ale lui Mamoc și Viașu (ceilați indisponibili sunt Paraschiv, Podișoreanu, Gârbău și Achim), Șerban crede că echipa sa este pregătită să facă un rezultat bun pe Someș.

C. Mnerie

Avancronica meciului Unirea Sânnicolau Mare - ACU Goldiș

Mănăilă contra Coraș

Pentru ambele echipe acest meci este unul important, însă pentru arădeni miza e și mai mare. După trei etape, ACU Goldiș ocupă ultima poziție în clasament iar buza îi arde tare pe elevii antrenați de Marcel Coraș, antrenorul demisionar, care a rămas, însă, la cârma echipei.

La mijlocul săptămânii, Unirea Sânnicolau Mare și ACU Goldiș s-au întâlnit într-un joc pentru „Cupa României", dar ambele formații au trimis în teren mai multe rezerve, menajându-și titularii, în vederea jocului de astăzi. Au câștigat gazdele, pe final de meci, însă nici un meci nu seamănă cu altul, iar importanța nu se compară.

Antrenorul arădenilor, Marcel Coraș ne-a declarat: **„Mergem la Sânnicolau Mare cu gânduri mari, căci situația din clasament este una destul de dificilă. Țintim victoria, avem mare nevoie de cele trei puncte, dar nu mă supăr dacă venim acasă și cu un punct. Simt că putem face un joc bun, care să ne aducă un rezultat pe măsură."**

De cealaltă parte, tehnicianul amfitrionilor, Dan Mănăilă nu concepe decât victoria, semnalul de miercuri fiind evident, el odihnindu-și majoritatea titularilor. **„Vă spun că nu ne va fi ușor, deoarece ACU este în criză de puncte. În această situație, arădenii vor da totul pe teren, pentru a obține măcar un punct. Fiind acasă, vrem să câștigăm, deoarece campionatul e lung și fiecare punct este important"**- ne-a spus, ieri, Dan Mănăilă.

În privința formațiilor de start, ambii antrenori au încercat să țină secret jucătorii ce vor intra pe teren, dar ne hazardăm noi să vă oferim echipele probabile: **Sânnicolau Mare:** Boldor - Postolache, Utfineanț, Macavei, Hromei, Ciocoi - Grijincu, Vezan, Mitrică - Băban, Tulcan. **ACU Goldiș:** Burtic - Balint, Bogoșel, Pocean - Folea, Aslău, Leuca, Vișan, Anca - Turcan, C.Roșca.

Meciul de astăzi, care începe la ora 11.00, va fi arbitrat de o brigadă având-o la centru pe Florin Marcu (Oradea), ajutat de asistenții Traian Marchiș (Baia Mare) și Dorin Mudura (Oradea). Observator FRF: Laszlo Saitos - Sibiu.

Leo Sfâra

Fotbal - Divizia A

Etapa a șaptea a debutat, ieri, cu următoarele confruntări: CFR Cluj - FC Argeș 1-1 și Poli Timișoara - Rapid 1-1.

Celelalte meciuri se dispută după următorul program:

astăzi: Poli Iași - Sportul Studențesc **(ora 17, Telesport),** FC Brașov - Apulum Alba Iulia **(ora 17, TVR 2),** FC Național - Universitatea Craiova **(ora 20,15 Antena 1).**

mâine: Gloria Bistrița - Oțelul Galați **(ora 17, Telesport),** FCM Bacău - Dinamo **(ora 19,45 Național TV),** Steaua - Farul **(ora 20,15 TVR 1).**

A. C.

Divizia D În uvertura rundei cu numărul șapte, ieri, la Pâncota, s-au întâlnit Șoimii din localitate și Voința Mailat, partida încheindu-se cu scorul de 3-1 în favoarea gazdelor.

Succese și regrete pentru Lucia Mihalache

Talerista Lucia Mihalache (C.S.M. Arad PAB) a avut parte, în această vară, de succese dar și de regrete. Ea a câștigat Gran Prix-ul Cehiei, cu 67 talere doborâte din 75 posibile, a fost a treia la Grand Prix-ul Slovaciei (69 talere doborâte), pentru ca zilele trecute să se impună la Balcaniadă, țintind 66 talere. Cel mai mare regret al sportivei este însă pierderea Olimpiadei. „Tocmai când era concursul de la Atena, eu doboram, la două probe de control desfășurate la București, 70 respectiv 69 talere. Cu acest rezultat, aș fi intrat în finale la Jocurile Olimpice ... E drept, după război mulți viteji se arată, dar, oricum, ar fi fost o realizare. Asta este, eu sunt vinovată pentru că am ratat obținerea locului-cotă. Cert este că nu renunț. Mai stau patru ani, apoi trag pentru Beijing!" - apreciază, tenace, „Pușa".

Adrian Hărțău

Cupa României - faza județeană

La mijlocul săptămânii s-a disputat prima etapă a Cupei României, faza județeană, încheiată cu următoarele rezultate: Secusigiu - Munar 2-5, Mănăștur - Felnac 2-4, M. Vasile Goldiș - Dezna 4-1, Chereluș - Nădab 4-5, Bârsa - Buteni 3-2, Proki Dor Dorobanți - Stăruința Dorobanți 0-1, Cermei - Șimand 1-0, Lunca Teuz II - Șepreuș 3-0, Tauț - Ghioroc 8-0, Miniș - Ususău 1-3, Șomoșcheș - Apateu 3-0, Gurba - Moroda 2-1, Covăsânț - F. Horia 0-5, Vladimirescu - Inter Arad 3-2, A. Horia - Glogovăț 0-3, Vinga - Sâmpetru German 2-4.

Următoarea fază va avea loc în data de 29 septembrie, începând cu ora 16.

A. C.

SÂMBĂTĂ, 18 SEPTEMBRIE 2004

TVR 1

7,00 Ceasul deșteptător
8,10 Jocul planetelor
8,30 Clubul Disney - d. a.
9,30 Lumea lui Trick - emis. concurs pt. copii
10,45 O vedetă... populară
12,00 Caravana premierelor
12,30 Spectacolul lumii...
13,00 Lumea-n care trăim
14,00 Jurnalul TVR
14,30 Pentru români
15,30 Cartea TV-recordurilor
17,00 Ora olimpică
17,30 Dincolo de hartă
18,00 Teleenciclopedia
19,00 Jurnalul TVR
20,00 Surprize, surprize... I
21,10 Avanpremieră
21,20 Surprize, surprize... - II
22,10 Avanpremieră
22,20 Surprize, surprize... - III
23,00 Jurnalul TVR
23,15 Festivalul artelor - concert de jazz
0,15 Raidul - thriller SUA, 1996
1,55 Jurnalul TVR

TVR 2

7,00 Pasiuni - s., rel.
7,45 Teleshopping
8,15 În vizită la noi acasă
8,55 Rebelii - s.
9,50 Tonomatul DP2
11,45 Top Sport
12,15 Marea Brava - s.
13,00 Vânt și nor - s.
14,00 Cronici mediteraneene - doc.
14,30 Trăsniții din Queens - s.
15,00 Atletism. Finala Grand Prix Monaco ori **Cum la învins Billy pe Bobby** - comedie, SUA
16,30 Volei. România-Rusia - live
17,00 **Fotbal. FC Brașov-Apulum Alba-Iulia**
19,00 Două roți
19,30 Sabrina - s.
20,00 Jurnalul
20,15 Aleea cu ghimpi
20,30 O femeie face carieră - s.
21,00 Marea Brava - s.
21,50 Să mori tânăr - f. SUA, 1991
23,50 De cealaltă parte a Paradisului - s.
1,45 Fotbal - rel.
3,25 Tunde-l! - rel.
4,20 De cealaltă parte a Paradisului - s.

PRO TV

7,00 Misterul din Caraibe - rel.
8,30 Desene animate
10,00 Xena - prințesa războinică - s.
11,00 Raliul Marii Britanii
11,30 Pro Motor
12,15 Magazin UCL
12,50 Știrile Pro TV
13,00 Un detectiv dat naibii - s.
13,30 Marcă înregistrată - rel.
14,00 Escroci de elită - comedie 1979
16,00 O lume dispărută - s.
17,00 Nadine - comedie SUA, 1987
19,00 Știrile Pro TV
20,15 Hudson Hawk - comedie SUA, 1991
22,30 Omul invizibil - horror SUA, 2000
0,45 Pericolul vine din Cosmos - SF, SUA, 1997
2,30 Escroci de elită - f., rel.
4,00 Un detectiv dat naibii - f., rel.
4,30 Hudson Hawk - f., rel.

TV ACASĂ

6,00 Luciana și Nicolas - s.
7,30 Jurământul - s., rel.
8,30 Juana - s.
10,15 Prizoniera - s., rel.
11,30 Femei îndrăgostite - s.
12,20 Căpșune cu zahăr - s., rel.
13,15 Perla, cărările iubirii - s. AP
14,15 Pisica sălbatică - s.
15,30 Luciana și Nicolas - s. AP
17,30 Povești adevărate
18,00 Înger rebel - s. AP
19,00 Căpșune cu zahăr - s.
20,00 Prizoniera - s.
21,00 Rosalinda - s.
23,00 Jurământul - s. AP
23,50 Femei îndrăgostite - s.
0,50 Înger rebel - s., rel.
1,45 Perla, cărările iubirii - s.
2,30 Povești adevărate - rel.

HBO HBO

6,00 Noroc în dragoste - f. 2001
7,35 Pisica doamnei Ashboro - f. av. Canada, 2003
9,05 Gangsterul și fiul - f. acț. M. Brit. 2002
10,45 Nebun după Mambo - comedie SUA-Anglia, 1998 (AP)
12,15 Julie se întoarce acasă - f. 2001 (AP)
14,15 Dr. Dolittle 2 - comedie 2001
15,45 Pasiune - f. 2002 (AP)
17,30 Corky Romano - comedie 2001 (AP)
19,00 Noroc în dragoste - f. 2001
20,35 Afacerea „Colierul" - f. 2001 (12)
22,35 A 25-a oară - f. 2001 (12)
0,50 Puicuțe bune - comedie 2002 (16)
2,20 O noapte de pomină - comedie 2002(12)
4,00 Ingrata - comedie Anglia 2001 (12)

PRIMA TV

7,00 Ajutor la lucrul bun
7,30 Teleshopping
8,00 Vânătoarea comorilor - s.
9,00 Ora nouă a României
10,00 Desene animate
10,30 Sport, dietă și o vedetă
11,00 Mutant X - s.
12,00 Viteză maximă
12,30 Motor
13,00 Kramer contra Kramer - f. SUA, 1979 - rel.
15,00 '70 - show - rel.
18,00 Focus
19,00 Kensky show - rel.
20,00 Rațiune și simțire - f. Anglia, 1995
22,00 În slujba legii - s. AP
23,00 Gala K1
1,00 Dispariția - thriller SUA, 2002 (12)

ANTENA 1-TV ARAD

7,30 Fiul lui Față-Palidă - comedie, SUA, 1956
9,30 Fir întins
10,10 Casa de piatră
10,45 Roata de rezervă
11,00 Casa din Batania
11,30 Știri Arad - rel.
12,00 Magazin sportiv - rel.
12,20 Pactul de stabilitate - rel.
12,40 Lumea mare a celor mici - rel.
13,00 Știri
13,15 Turneul Open Romania - semifinale
17,00 Fără cruțare - western, SUA, 1953
18,45 Săptămâna financiară
19,00 Observator * Sport * Meteo
20,00 Fotbal. Divizia A: **FC Național - U Craiova** - live
22,15 Furie oarbă - acțiune, SUA, 1988
0,15 Dependență - thriller, SUA, 1999
2,15 Observator - rel.
3,15 Săptămâna financiară - rel.
2,15 Observator - rel.
3,30 Furie oarbă - f. rel.

RCS

9,00 Știri RCS 2 - rel.
9,45 Părinți și copii - rel.
10,00 Cafeaua de sâmbătă dimineața - divertisment
12,00 Știrile RCS 1 - rel.
12,45 Aerobic
13,45 Frontiera live - Jazz la Teatrul Vechi - rel.
15,00 Știri RCS 2 - rel.
15,45 Orașul de lângă noi
16,45 Mega BIT
17,00 Mod de viață - divertisment
17,30 Altfel de lume
18,00 Știrile RCS 1
18,45 Cavaleri și războinici - s.
19,30 Deșertul vorbește - doc.
20,00 Ghilea show
22,00 Știrile RCS 2
22,30 Microb
0,00 Știrile RCS 1 - rel.
0,45 Închiderea programului

B1 TV

7,00 Comisia adevărului - doc., p. I; 7,50 Fan X; 8,00 Showbiz - rel.; 9,00 Mars forțat - rel.; 10,00 Calendar ecumenic; 10,30 Casa zburătoare - d. a.; 11,30 Showbiz; 12,00 Fan X; 13,00 Economia în '60; 14,00 Trenul vieții - rel.; 15,30 Pasul Fortunei; 17,00 Caleidoscop; 17,30 La limită; 18,00 Știrile naționale; 18,30 Paranormal - doc.; 19,00 Showbiz; 19,30 Best of Jet Set; 20,00 DAN-DANaua; **22,00 Băi, care mi-ai șutit mașina? f. SUA, 2000 (12)**; 0,00 Știri

TV SPORT

9,00 Telesport - știri sportive; 9,30 Raliuri: Campionatul național - rel.; 10,30 Observatorul sportiv; 11,00 Handbal; 13,00 Fotbal: Best of Primera Division - Spania - rel.; 14,30 Volei; 16,00 Ciclism; 18,00 Biliard; 20,30 Fotbal. Meci din Primera Division - live

Redacția Adevărul nu își asumă răspunderea pentru modificările ulterioare intervenite în programele TV

NATIONAL TV

7,00 Trădată - rel.; 8,00 Muzică; 9,00 Mare Mini Național; **10,30 Moneda fermecată** - s.; **11,00 Peripeții de vacanță** - s.; 12,00 Din culisele planetei - doc.; 13,00 Știri; **13,15 Cosby show - s.; 13,45 www.rebeli. 70 - s.;** 14,15 Fashion; 14,45 Agenția de turism; **15,15 Scarlet Pimpernell** - s.; **16,00 Stăpânul mlaștinilor - thriller; 17,00 Expresul de Buftea - f. România, 1978;** 18,45 Știri; 19,30 Țara lu' Papură Vouă; **20,00 Generalul - f. 1998; 22,00 Foamea** - s.; 23,00 Scandic bar; 0,00 Din culisele planetei

REALITATEA

7,45 Revista presei; 8,00 Jurnal TV; 8,45 Revista presei; 9,00 Jurnal TV; 10,15 Viața la țară; 11,15 Rețeta de sănătate; 12,00 Jurnăl TV; 12,45 Revista presei; 13,15 Ce ni se întâmplă; 14,00 Jurnal; 15,15 Nașterea unei națiuni; 16,00 Jurnal TV; 17,15 Omul și cartea; 18,00 Jurnal TV; 19,30 Nașterea unei națiuni; 19,50 Proiect: România; 20,00 Jurnal; 20,15 În spatele imaginii; 21,00 Jurnal TV; 22,15 Club VIP; 23,00 Jurnal TV; 23,50 No comment; 0,00 Jurnal TV

PRO CINEMA

13,00 Atenție, broaște - comedie SUA, 1991 (AP); 15,00 Capcana timpului - s., rel.; 16,00 Asterix, Obelix și bretonii - f. animație Franța, rel.; **17,00 Seinfeld - rel.; 18,00 Aventurile tânărului Indiana Jones: Escapadă pe Broadway - f. ay. SUA, 1992 (AP); 20,00 Rapsodie în roz - comedie romantică SUA, 1995 (12); 22,00 Afacere de noapte - comedie SUA, 1982 (12); 0,15 Miezul nopții în grădina binelui și răului - f. SUA, 1997 (16); 3,15 Viața cu tata - comedie SUA, 1947**

DUMINICĂ, 19 SEPTEMBRIE 2004

TVR 1

7,00 Universul credinței
8,30 Clubul Disney - d. a.
9,30 Debut 50 plus
10,30 Viața satului
10,45 Ulița spre Europa
12,00 Tezaur folcloric
13,00 Emisiune de politică internă
14,00 Jurnalul TVR
14,15 Avanpremieră
14,30 Orizont 2007 ori **O lume nebună, nebună, nebună** - comedie, SUA, 1963
15,30 Einstein demolatorul - comedie SUA, 1998
17,10 Travelling circular
18,05 Clubul de comedie
18,50 Tragerile Loto 6/49 și Noroc
19,00 Jurnalul TVR
20,00 Minutul 91
20,15 Fotbal Divizia A: Steaua-Farul - live
23,00 Jurnalul TVR
23,15 Festivalul artelor
0,15 Ultimul val - f. suspans, Australia, 1977
2,10 Jurnalul TVR - rel.

TVR 2

7,00 Medalion de interpret
7,45 Teleshopping
8,15 Folklore
8,30 Ferma
9,30 Pescar hoinar
10,00 Arca lui Noe
10,30 Insula piraților - s.
11,00 Natură și aventură
11,15 Egipt, comoara lumii - doc.
11,45 O femeie face carieră - s.
12,15 Marea Brava - s.
13,00 Vânt și nor - s.
14,00 Atlas
14,30 Toamna la TVR2
16,00 Atletism. Finala Grand Prix-Monaco - live
18,00 Cântecul de acasă
18,50 Farmece - s.
19,45 Pe scurt din Europa - Știri
20,00 Jurnalul TVR
20,15 Aleea cu ghimpi
20,30 Chicago Hope - s.
21,20 Concert
22,15 Seara românilor: duplex: București-Chicago
0,00 Remix Rock Forum
1,00 Lacul blestemaților - horror SUA, 1996
2,35 Vânt și nor - s., rel.

PRO TV

6,15 O lume dispărută - s., rel.
7,00 Nadine - f. rel.
8,30 Desene animate
10,00 ProVest
11,00 Parte de carte
12,00 Profeții despre trecut
12,50 Știrile Pro TV
13,00 Bucătăria lui Radu
13,30 Jurnal de călătorie
14,00 Ginere de senator - comedie 1983
16,00 O lume dispărută - s.
17,00 Amenințare în New Orleans - f. acț. SUA, 2000
18,55 Sport
19,00 Știrile Pro TV
20,15 Dallas: J. R. se întoarce - f. SUA,1996
22,15 Răfuială în micul Tokyo - f. acț. SUA, 1991
0,00 Jurnal de călătorie - rel.
0,30 Bucătăria lui Radu - rel.
1,00 Dallas: J. R. se întoarce - rel.
3,00 O lume dispărută - f., rel.

TV ACASĂ

6,00 Rețeta de Acasă - retrospectiva săptămânii
7,00 Club 700
7,30 Jurământul - s., rel.
8,30 Juana - s. AP
11,00 Micuța mea mamă - s.
12,00 Bucătăria pentru toți
13,00 Căpșune cu zahăr - s., rel.
14,00 Corazon latino - divertisment
17,30 Povești adevărate
17,55 Vremea de Acasă
18,00 Înger rebel - s.
19,00 Al șaptelea cer - s.
20,00 Fetele Gilmore - s.
21,00 O iubire ca-n povești - f. dragoste SUA, 1998
23,30 Totul despre sex - s. (16)
0,15 Un bărbat adevărat - rel.
2,00 Înger rebel - s., rel.

HBO HBO

6,00 Mafia - comedie 1998 AP
7,30 Eroul orașului - f. 2002
9,15 Întoarcere pe Tărâmul de Nicăieri - f. animație, 2002
10,30 Mansfield Park - f. Anglia, 1999 - AP
12,25 Belea mare în Miami - comedie 2002 (AP)
13,55 Joaca de-a spionii - f. av. 2001
15,25 Calmul dinaintea furtunii - f. Anglia, 2002 cu Vanessa Redgrave
17,00 Stăpânul inelelor - Ffrăția inelelor - f. av. 2001 (AP)
20,00 Stăpânul inelelor - Cele două turnuri - f. av. 2002 (AP)
23,00 Jay și Silent Bob cotraatacă - comedie, 2001 (12)
0,45 Atac de panică - f. 2000 (12)

PRIMA TV

7,00 Agromania
7,45 Teleshopping
8,00 Vânătoarea comorilor - s.
9,00 Tradițiile românilor
9,30 Tibanu pescuiește și vânează
10,00 Bărbați în negru - d.a.
10,30 Puzzle T
11,00 Mutant X - s.
12,00 www.primatv
12,30 Filmul și televiziunea
13,00 Trăsniți în NATO - s., rel.
13,30 Academia mămicilor
14,00 Pet Show
14,30 Levintza prezintă
15,00 Copiii spun lucruri trăsnite
16,00 Cronica cârcotașilor - rel.
18,00 Focus
19,00 Kensky Show - rel.
20,00 În lumea bună - comedie SUA, 2003 (AP)
22,00 Anotimpul mireselor
22,30 Un taxi numit dreptate - s. AP
23,30 Chopin - f. biografic, Polonia, 2002
1,30 Focus
2,30 În lumea bună - comedie SUA, 2003 - rel.

ANTENA 1-TV ARAD

8,00 Viața spirituală
8,30 Cerul dintre noi
9,00 Animax: Omul Păianjen - s.
10,00 Cartea junglei - aventuri, SUA, 1997
11,00 Retrospectiva știrilor 7 zile
12,00 Tu ești cel mai tare
13,00 Știri
13,20 Misiunea Casa
14,00 Turneul de tenis Open România - finala
16,00 Opt reguli simple - s.
16,30 Misterele civilizației - s.
17,30 60 de minute cu Dana Deac
18,40 7 zile
19,00 Observator
20,00 Folclorul contraatacă
22,00 Observator
23,00 Recursul etapei
1,00 Dincolo de ficțiune - dramă, SUA, 2000
3,00 Observator - rel.

RCS

9,00 Cafeaua de sâmbătă dimineața - rel.
11,00 Vivat copilăria! - divertisment
12,00 Știrile RCS 2 - rel.
12,45 Mega BIT - rel.
13,00 Mănăstirea Tg. Jiu
13,30 Life magazin - divertisment
15,00 Știrile RCS 1 - rel.
15,45 Părinți și copii
16,00 Joia populară - rel.
17,00 Mod de viață - rel.
17,30 Altfel de lume - rel.
18,00 Retrospectiva RCS
18,45 Muzica populară
19,15 Orașul de lângă noi - doc., rel.
19,45 Muzică populară
20,15 Ghilea talk-show - rel.
22,15 Videoclip
23,00 Balanța justiției - doc.
0,00 Retrospectiva RCS - rel.
0,45 Închiderea programului

B1 TV

7,00 Desene animate; 8,00 Calendar ecumenic; 9,00 Comisia adevărului - doc., p. II; 10,00 Economia în 60'; 11,00 La limită - rel.; 12,00 Top Fan X; 13,00 Un nou început - doc.; 13,30 Malraux - o mare viață - doc.; 15,30 DAN-DANaua - rel.; 17,30 Best of Jet Set; 18,00 Știri; 18,30 Documentar; 19,30 Sowbiz; **20,00 O femeie face carieră - f. SUA, 1998 (12)**; 22,30 Top Fan X; 23,30 Showbiz - rel.; 0,00 Știrile naționale - rel.; **0,30 O femeie face carieră - f., rel.**

TV SPORT

9,00 Telesport; 9,30 Lumea curselor de cai; 10,00 Clubul campioanelor; 10,30 Lumea motoarelor; 11,00 Handbal; 13,00 Fotbal: Best of Ligue I - rel.; 15,00 Volei; 18,00 Motocros; 20,00 Fotbal din Primera Division - live; 0,00 X-Division - rel.

Redacția Adevărul nu își asumă răspunderea pentru modificările ulterioare intervenite în programele TV

NATIONAL TV

7,00 Peripeții de vacanță - s.,rel.; 8,00 Muzică; 8,15 Teleshopping; 9,00 Mare Mini Național; **10,30 Moneda fermecată** - s.; **11,00 Peripeții de vacanță** - s.; 12,00 Din culisele planetei - doc.; 13,00 Știri; **13,15 Cosby show** - s.; **13,45 www.rebeli.70** - s.; **14,15 Cetatea ascunsă - f. av. 1987; 16,00 Un caz ciudat - thriller; 17,00 Bizonul alb - w.;** 18,45 Știri * Sport * Meteo; 19,30 Țara lu' Papură Vouă; 19,45 Fotbal. Divizia A: FCM Bacău - Dinamo - live; **21,30 Misionarii - comedie, 1974; 23,30 Țara lu' Papură Vouă; 0,00; Din culisele planetei - rel.; 1,00 www.rebeli.70 - rel.;** 2,00 Scandic bar - rel.

REALITATEA

7,00 Jurnal TV; 7,45 Revista presei; 8,00 Jurnal TV; 8,45 Revista presei; 9,00 Jurnal TV; 10,15 eProfil; 11,15 Auto Mondial TV; 12,00 Jurnal TV; 13,15 Omul și cartea; 14,00 Jurnal TV; 15,15 Arhitectonic; 16,00 Jurnal TV; 17,15 Un mp de cultură; 18,00 Jurnal TV; 18,45 No comment; 19,00 Jurnal Tv; 19,30 Nașterea unei națiuni; 19,50 Proiect: România; 20,15 Zi de vacanță; 21,00 Jurnal TV; 22,00 Jurnal TV; 22,15 Proiect România; 23,00 Jurnal TV; 23,45 No comment; 0,00 Jurnal TV

PRO CINEMA

6,00 Mediafax Info; **13,15 Sărută-mă, Kate! - f. muzical SUA, 1953; 15,15 Aventurile tânărului Indiana Jones: Escapadă pe Broadway - f., rel.; 17,00 Lumea Pro Cinema; 17,30 Rabinul și hoțul - w. SUA, 1979 - AP; 20,00 Sfera - f. SF, SUA, 1998 (12); 22,45 Jurnalul unei vedete de film porno - f. SUA, 1997 (16); 2,00 Joc de noroc - comedie Anglia, 1966 (12); 4,00 Femei - comedie SUA, 1939**

VÂNZĂRI APARTAMENTE O CAMERĂ

Vând garsonieră, 33 mp, et. II, decomandat, termopan, mobilat, 6 Vânători, 11.900 Euro, negociabil. Telefon 0726.465.705. (1220, UTA)

Vând garsonieră, Pecica, parter. Informații 0740.248.024. (29412)

Vând apartament una cameră, zona 500, Micalaca, etaj 3. Telefon 263691; 0745.435.061. (29482)

Vând garsonieră cf. II, 6 Vânători, et. 1, nemanenajată, ocupabilă imediat, preț 12.500 Eu, negociabil. Telefon 0741.202.268. (29602)

Vând apartament una cameră, 57 mp, Vlaicu, Fortuna, recent amenajat, mobilat. Telefon 0744.828.934; 0257/212099. (29258)

VÂNZĂRI APARTAMENTE DOUĂ CAMERE

Vând apartament 2 camere, bucătărie mare 4/4 m, super amenajat, încălzire proprie pe gaz, garaj, în Vladimirescu, 16.500 Euro, negociabil. Telefon 0745.479.513; 262380. (29333)

Vând apartament 2 camere, la casă, curte frumoasă, zonă ultracentrală, preț 35.000 Euro. Telefon 0724.353.437. (29316)

Vând apartament 2 camere, etaj 1, zona Baza Sportivă UTA, vedere malul Mureșului; fără intermediari. Telefon 279116, vineri, orele 17-21, sâmbătă, orele 8-16. (29440)

Vând apartament 2 camere, decomandat, 65 mp, parter, Alfa, neamenajat, strada principală, posibil privatizare, 23.000 Euro. Telefon 0722.226.333. (29473)

Vând apartament 2 camere, zona Fortuna. Informații telefon 0741.663.205. (29502)

Vând apartament 2 camere, cu numeroase îmbunătățiri, et. 10, Vlaicu, preț 21.000 Eu, negociabil. Telefon 229620, 0745.093.755. (29534)

Vând (schimb) apartament 2 camere, 2 balcoane, gaz, contorizat, Tricoul Roșu. Telefon 270420. (29550)

Vând apartament 2 camere, în Vlaicu, et. 3/4, preț 18.000 Eu, negociabil. Telefon 251992, 0723.722.297, 0744.396.233. (29694)

Vând apartament 2 camere, Vlaicu, la „Z", parter/4, decomandat, 72 mp, boxă, dependințe, canalizare separată, ideal pentru locuit sau spațiu privatizare. Telefon 289511. (29715)

VÂNZĂRI APARTAMENTE TREI CAMERE

Vând apartament 3 camere, central, et. 4/4, 30.000 Eu, negociabil. Accept credit ipotecar. Telefon 0257-280529, 0722.979.890. (29129)

Vând apartament 3 camere et. I, Alfa. Informații telefon 0745.301.339. (29308)

Vând apartament 3 camere, ultracentral, str. T. Vladimirescu, neamenajat, semidecomandat, 32.500 Euro. Telefon 0745.520.465 sau 0257-246475. (29209)

Vând apartament 3 camere, la casă, Legea 112, achitat integral, fără sarcini, lângă P-ța Mihai Viteazul, dependințe, curte comună, intrare auto, boxă, 51.000 Euro. Telefon 0257/251602; 0723.528.572. (29314)

VÂNZĂRI APARTAMENTE PATRU CAMERE

Vând apartament 5 camere, Micălaca, zona 200, 2 băi cu vană, parter, 120 mp, ideal privatizare. Telefon 0742.318.112, 0257-263301. (29136)

VÂNZĂRI CASE

Vând urgent casă nouă, Grădiște, str. I. Mureșan. Telefon 0745.634.885; 0766.673.531. (28263)

Vând casă cu 2 apartamente, Aradul Nou. Telefon 0741.110.637. (p)

Vând casă Micalaca, Calea Radnei, preț 120.000 Euro. Telefon 219292. (28980)

Vând casă centrală, în Măderat, preț 8.000 Euro. Telefon 0788.467.896. (29045)

Vând conac boieresc, toate dotările, parc + livadă, 3.496 mp. Telefon 0257/287458; 0723.492.848. (29084)

Vând casă veche, teren 1.200 mp, Sânicolaul Mic, str. Clopotului nr. 112, 18.000 Euro, negociabil. Telefon 0745.962.834; 0257/261229, seara. (29313)

Vând casă cu vad comercial, Piața Fortuna. Telefon 0721.841.575. (29435)

Vând vilă în Aradul Nou, zonă liniștită, teren 1.000 mp, gazon, piscină, preț 150.000 Euro. Telefon 0724.523.949. (29506)

Vând casă 3 camere, bucătărie, baie, pivniță, anexe, mobilată, preț 24.000 Eu, negociabil. Telefon 0257-561144, 0742.415.613. (Lipova, 272)

Vând casă Sânicolaul Mic, grădină, 2 camere, bucătărie, baie, hol mare, garaj, gaz, suprafața 1.440 mp. Telefon 278112. (29172)

Vând casă în Cartierul Funcționarilor. Telefon 0723.226.583. (28510)

Vând casă în cartierul Alfa, lângă balastieră. Telefon 214428; 0727.122.361. (29077)

Vând în Subcetate casă cu teren, 2.420 mp. Telefon 0742.032.940. (29324)

Vând casă în Radna (Lipova), la DN7, bună pentru privatizare. Telefon 0744.796.542. (Lipova, 282)

Vând casă Șiria-central, cu teren mare. Telefon 531190, 0745.535.453. (29601)

Vând casă țărănească în Șicula, cu teren 1.800 mp, loc bun. Telefon 0744.497.357. (Sebiș, 135)

Vând casă în Sâmbăteni, 13 km de Arad, preț convenabil. Telefon 0743.884.242. (29459)

Vând casă, compusă din 2 apartamente, 6 camere, 2 băi, anexe, cu îmbunătățiri (încălzire proprie, termopan, climă, bar, gresie, faianță), zonă centrală, preț 99.000 Euro, ușor negociabil. Telefon 0744.523.292. (29712)

VÂNZĂRI SPAȚII

Vând GHERETĂ 14 mp, Piața Spitalului, vad comercial excelent. Telefon 0722.493.709, 0722.837.714. (29096)

Vând GHERETĂ, Piața Miorița, vad excelent, negociabil, la vedere. Telefon 0745.595.938. (29288)

Vând COMPLEX COMERCIAL 467 mp, 170.000 Eu. Telefon 0745.819.228. (29288)

Vând FARMACIE în ZONĂ RURALĂ. Telefon 0740.226.447. (29629)

VÂNZĂRI TERENURI

Vând 11.000 mp, zona Sere-Grădiște, 10 Eu/mp. Telefon 0744.603.850. (29243)

Vând teren, 900 mp, cu căsuță, preț 70 Euro/mp, negociabil, str. Tabacovici nr. 31. Telefon 0723.452.848 sau 286545. (29067)

Vând teren + construcție, utilități, 876 mp central, Valdimirescu, 30.000 Eu. Telefon 514413. (29125)

Vând teren intravilan pentru construcție casă, 3.600 mp și combină C14, Iratoșu. Telefon 0742.076.819; 0743.031.745. (29487)

Vând grădină 2.098 mp, în Săvârșin (Valea Trăuașului). Telefon 218185; 0723.528.692. (28644)

Vând 500 mp teren construcție în localitatea Cicir, 12 km Arad, toate utilitățile, preț 7.000 Eu, negocibil. Telefon 0257-368923, 0741.764.544.(29532)

Vând grădină în Cladova, 1.640 mp, cu 3 Eu/ mp. Telefon 0745.819.228. (29258)

Vând loc de casă 1.000 mp, în comuna Șofronea. Telefon 416103. (29621)

Vând 1.200 mp loc de casă, posibilități extindere, sat Sânmartin, 2 Eu/mp, negociabil. Telefon 285313. (29624)

Vând loc de casă, Aradul Nou, zonă centrală, 468 mp, 9 m FS, 22.000 Euro, negociabil. Telefon 212099; 0744.828.934. (29719)

VÂNZĂRI AUTO

Vând DACIA PAPUC CAROSATĂ, 2 locuri, 1997, 2.200 Eu, negociabil. Telefon 0744.777.121. (29552)

Vând FORD FOCUS 1,6, 16 valve, 2000, ABS, climă etc, 7.500 Euro. Telefon 0745.600.764. (29472)

Vând TRACTOR cu încărcător frontal și săpător, 5.500 Euro. Telefon 0745.600.764. (29472)

Vând Opel Corsa 1,2 benzină, 1995, stare excelentă, negociabil. Telefon 0744.565.723. (29072)

Vând Dacia Supernova Rapsodie, an fabricație 2001, culoare bej mahon, 69.000 km, preț 3.100 Eu. Telefon 0722.601.697. (29170)

Vând Supernova, culoare albastră, an fabricație 2002. Informații telefon 0744.477.113. (Sântana, 131)

Vând Dacia pick-up, 2 locuri + acoperiș fibră, 1998, stare foarte bună, 2.350 Eu. Telefon 0740.310.391. (29205)

Vând Opel Kadett, an 1980, maro, stare bună, benzină, neînmatriculat, pentru piese de schimb. Telefon 0744.556.876. (29244)

Vând Mercedes ML320, înmatriculat, an 1998, lovit dreapta față, preț 10.000 Euro, negociabil. Telefon 0744.639.809. (29366)

Vând BMW 528, an 1999, full options, fără piele, impecabilă, 12.900 Euro. Telefon 0745.542.063. (29393)

Vând Espero, an 1996, benzină, geamuri electrice, climă, servo direcție, preț 3.300 Euro, negociabil. Telefon 0722.394.225. (29405)

Vând Volkswagen Vento 2, 1993. Telefon 281266. (29403)

Vând Audi 80 TD, 1.9 cmc, 1993. Telefon 0744.552.053. (29404)

Vând Renault 21 Diesel, 1986, închidere centralizată, telecomandă, geamuri electrice, VT iulie 2006, 2.500 Euro, negociabil. Telefon 279410; 0740.116.195; 0723.338.707. (29428)

Vând Mercedes C180, an 1994, stare excelentă, ABS, airbag, alarmă etc. Telefon 0743.031.745, 231427. (29488)

Vând Seat Cordoba, an 2002, gri metalizat, 27.000 km (variante), preț 7.900 Euro. Telefon 0723.253.924. (29516)

Vând urgent Dacia 1310, an fabricație 1996. Telefon 0745.383.627. (29524)

Vând Dacia 1310, an 1994, stare excelentă, preț negociabil. Telefon 0721.645.777. (29210)

Vând Renault 19 Chamade 1,4 benzină, stare foarte bună, an 1991, preț negociabil 3.600 Eu. Telefon 0744.555.460, 0257-276371, 240267. (UTA, 1203)

Vând Dacia 1300, an 1977, CIV, în stare de funcționare, 650 Euro. Telefon 0257-285691. (29261)

Vând Opel Vectra, fabricație 1996, TDi, stare foarte bună, preț 6.300 Eu. Telefon 231668, 0744.767.370. (29606)

Vând Break, 1987, tinichigerie făcută, vopsit, motor bun, 870 Eu, negociabil. Telefon 0257-411232. (29617)

Vând Dacia 1310, an 1984, nr. noi, unic proprietar, motor cota 0, 650 Eu. Telefon 0723.045.296. (29621)

Vând Opel Astra Caravan, Turbo Diesel, an 2000, climă, scaune piele, închidere centrală, 7.400 Eu, negociabil. Telefon 0744.593.175. (29630)

Vând Opel Record 2000, Diesel + Opel Record benzină (piese schimb), în stare de funcționare, 3.500 Eu, negociabil. Telefon 285313. (29624)

Vând Ford Fiesta 1,8 Diesel, an fabricație 1990. Telefon 0257-272398, 0742.376.675. (29696)

Vând Dacia Berlină, 28.000 km, echipată taxi, 3.300 Euro. Telefon 0741.451.331. (Ag. UTA, 1246)

Vând Renault 5 Turbo, benzinar, 85 KW, preț 1.950 Euro, ușor negociabil. Telefon 0744.523.292. (29712)

VÂNZĂRI ELECTRO

Vând TELEVIZOARE COLOR, cele mai mici prețuri. Garanție 1 an. Telefon 287404. (29706)

Vindem CASE MARCAT FISCALE, CÂNTARE ELECTRONICE, CONSUMABILE, strada I. L. CARAGIALE nr. 22. Telefon 272727; 282829. (28279)

Vindem CASE MARCAT FISCALE, consumabile, CÂNTARE ELECTRONICE, str. Vicențiu Babeș, nr. 22 A. Telefon 211211, 281188. (c, 2044)

Vând CÂNTARE electronice și mecanice, CASE de MARCAT. Telefon 281020. (28372)

Vând TV COLOR, MAȘINĂ AUTOMATĂ DE SPĂLAT, foarte ieftin și garanție. Telefon 275277. (22023)

Vând CONGELATOR, COMBINĂ FRIGORIFICĂ și FRIGIDER, foarte ieftin și garanție. Telefon 275277. (22023)

Vând în 2 rate TV COLOR, MAȘINI SPĂLAT AUTOMATE. Telefon 251392. (29068)

NOU! Rate, fără bancă, fără dobândă, fără avans, fără girant, facilități MARI pentru PENSIONARI și AGRICULTORI. Oferim TELEVIZOARE COLOR; MAȘINI DE SPĂLAT; FRIGORIFICE CASNICE, ANVELOPE, MOBILIER LA COMANDĂ. Arad, Calea Radnei 225. Telefon ARAD 259339, 0744.706.321, LIPOVA 563027. (28411)

Vând la PREȚURI FOARTE MICI și NEGOCIABILE: MAȘINI de SPĂLAT AUTOMATE, TV COLOR, COMBINE FRIGORIFICE, CONGELATOARE, FRIGIDERE, LĂZI, VITRINE. Calea Radnei 225. Telefon 259339; 0744.706.321. (28411)

Vând SONY ERICSSON P800, la jumătate din prețul magazinului Orange. Telefon 0740.032.812; 0745.252.510. (29700)

VÂNZĂRI DIVERSE

Vând COTURI și BURLANE FUM - 45.000 lei/buc, PLASĂ GARD ZINCATĂ - 36.500 lei/kg; CUIE - 30.000 lei/kg; RABITZ 53.000 lei/kg; toată gama de SÂRME; ELECTROZI; , etc. Str. Vrabiei, nr. 4. Telefon 289997, 0744.289.997, 0721.474.980, www.garduri.ro (28390)

Vând OȚEL BETON OB 37 diametrul 8...12 mm, 21.500 lei/kg și PLASĂ GARD 36.500 lei/kg, str. Andrei Șaguna, nr. 69. Telefon 251706, 0745.239.555. (28390)

Vând BOLȚARI TERMOIZOLANȚI omologați, ZGURĂ și BETON. Telefon 283683; 0722.621.600; 0722.870.752. (29238)

Vând BOLȚARI TERMOIZOLANȚI, ZGURĂ, BETON calitatea I-a, 28 modele, BORDURI, PAVELE, ETC. Telefon 0745.634.885. (28262)

Vând GEAMURI TERMOPAN 150/140 și 150/215. Telefon 274339, 0742.065.177. (28860)

Vând baloți lucernă. Telefon 287718. (29121)

Vând UTILAJE GERMANE pentru confecționat UȘI și FERESTRE PVC; 15.500 Eu. Telefon 0788.431.443, 256769. (28915)

Urgent! Vând ușă metalică, casă, nouă 210/1m, 5.500.000. Telefon 233166. (29152)

Vând disc nou, urgent. Telefon 0743.689.480. (29149)

Vând termotecă 12 KW, stare foarte bună, 200 Eu. Telefon 0744.427.876. (29205)

Vând 8 buc. FERME METALICE pentru hale industriale, deschidere 12 m lungime. Telefon 0744.793.956. (Criș, 404)

Vând ieftin disc nou 3,2 m, negociabil. Informații telefon 323625. (1221, UTA)

Vând plug reversibil 3 capuri. Telefon 373265. (403, Criș)

Vând, ieftin, mobilă, aragaz, butelii, frigider. Telefon 279116, vineri, orele 17-21, sâmbătă, orele 8-16. (29440)

Vând mașină de cusut Singer, seria F 3294619 - 81742. Telefon 232355. (29465)

Vând cățel Husky Siberian, ochi albaștri, diferite culori. Telefon 0788.436.854; 0257/281921. (29466)

Vând țiglă veche. Telefon 235129. (29475)

Vând mobilă combinată completă, birou, geam 1,60 x 1,30 din demolare. Telefon 0257-285691. (29261)

Vând semănătoare de grâu SUP 21, marca Camazon, aproape nouă. Telefon 433024. (280, Lipova)

Vând tărâțe, 3.500 lei/ kg. Telefon 0742.879.835. (29593)

Vând aprox. 20 to PORUMB, recolta 2004 (soiul Pioneer), preț negociabil. Telefon 380248. (29535)

Vând foarte urgent, preț negociabil, 2 corpuri, vitrină, sertare, bar, furnir culoare închisă și o ușă din parchet, capitonată. Telefon 229477. (26949)

Vând CHERESTEA STEJAR. Telefon 0741.110.637. (p)

Vând FĂINĂ tip 55, 8.000 lei, TĂRÂȚE 4.000 lei. Telefon 0741.110.637. (p)

Vând ieftin dulap 4 uși, canapea extensibilă, covor persan, măsuță, mobilă hol. Telefon 251851. (29615)

Vând vacă și viței pentru sacrificat. Localitatea Iratoș 558. (29698)

Vând ȚIGLĂ din demolări, JIMBOLIA. Telefon 210291; 0740.032.812. (29700)

Vând seră, 400 mp, Vladimirescu, cu instalație de udare aspersie, picurare, instalație încălzire. Telefon 0745.640.202; 0740.432.322. (29711)

Vând garaj metalic, 18 mp, aproape de Piața Miorița - Micalaca. Telefon 267567 sau 0740.432.322. (29711)

Vând făină BL55, pentru panificație, calitate garantată, preț 8.000 lei/kg. Telefon 462342. (Sântana, 137)

CUMPĂRĂRI TERENURI, IMOBILIARE

Cumpăr urgent garsonieră cf. I, zona Miorița, parter, et.I, II, III. Telefon 219466. (29622)

Cumpărăm teren viticol, arabil, fânețe, în localitățile Șiria, Galșa, Mâsca, Pâncota, Măderat, Târnova, Agrișul Mare, Dud, Drauț. Telefon 0744.783.978; 0722.241.822; 384056. (29713)

CUMPĂRĂRI AUTO

Cumpăr Dacia cu numere noi, ofer 6-17 milioane. Telefon 0742.199.780. (29125)

Cumpăr plăcuțe frână Dacia 1100. Telefon 211584. (29620)

CUMPĂRĂRI DIVERSE

Cumpăr pene vechi și noi. Telefon 280990, 0745.983.893. (28568)

Cumpăr NAVETE, STICLE, BUTOAIE BERE. Telefon 0744.795.263. (29046)

Cumpăr VACI și PORCI pentru sacrificat. Plata pe loc. Telefon 0257-287723, Arad. (29280)

Cumpăr obiecte vechi, cărți, monede, bancnote, colecții mici. Telefon 0257/349811. (29307)

Cumpăr pene vechi și noi, preț foarte bun. Telefon 0741.689.068. (29335)

Cumpăr pene de gâscă vechi și noi. Telefon 210480. (29258)

Cumpăr cuptor aragaz, butelie, 10.000.000 respectiv 450.000 lei. Telefon 270794, 274409, 0726.487.402. (29548)

Cumpăr pompă injecție Hanomag. Telefon 0741.110.637. (p)

Cumpăr CALORIFERE din FONTĂ. Telefon 210291; 0740.032.812; 0741.105.478. (29700)

LOCURI DE MUNCĂ

Angajez ȘOFER PROFESIONIST, experiență minim 2 ani, disponibil la program prelungit; VÂNZĂTORI STRADALI LEGUME-FRUCTE. Telefon 0723.600.451. (29714)

SC MILLEFIORI SRL, Arad, Calea Zimandului, nr. 26, angajează: MUNCITORI NECALIFICAȚI pentru CONFECȚIONAT BIJUTERII și ARTICOLE DECORATIVE din STICLĂ. Interviu, 20 și 21 septembrie 2004, de la ora 9, la sediul societății. Informații suplimentare, între orele 8-16, la telefon 278404 sau 216694. (28932)

EURO STIL angajează MONTATORI MOBILĂ, salar atractiv + bonuri masă. Telefon 0257-270930. (29135)

SC PANPRO SRL angajează BRUTARI-PATISERI cu experiență și VÂNZĂTOARE în brutărie-patiserie. Telefon 211210. (UTA, 1201)

SC PANPRO SRL angajează PERSONAL pentru feliat pâine. Telefon 211210. (UTA, 1201)

Angajez ELECTRICIAN AUTO. Informații telefon 286014. (29392)

Angajez ȘOFER cu experiență în DISTRIBUȚIA PRODUSELOR de PANIFICAȚIE. Telefon 0257/281228; 0742.218.693. (29462)

(Continuare în pag. 14)

☛ (Urmare din pag. 13)

Angajez BĂRMĂNIȚE, Calea Timișorii nr. 191 - DELFISERV SRL, Arad. (29480)

RESTAURANT ITALIAN angajează OSPĂTARI, AJUTOR BUCĂTAR, BUCĂTAR. Telefon 0744.984.561; 0257/21269 . (29500)

SOCIETATE COMERCIALĂ angajează urgent ZIDARI. Telefon 280669, orele 8-17. (29509, 19)

Angajăm PATISER, experiență; VÂNZĂTOR FAST-FOOD, OSPĂTAR BAR. Telefon 270422; 0744.320.321. (29323)

SC ATLASSIB SRL angajează ȘEF COLOANĂ AUTO: studii superioare tehnice, experiență domeniul transporturilor auto, domiciliul Arad, împrejurimi, permis conducere, telefon; ȘOFERI AUTOCAR pentru TRANSPORT INTERNAȚIONAL: permis conducere categ. B, C, D, E, vechime 5 ani șofer, domiciliul Arad, împrejurimi, telefon; ȘOFERI MICROBUZ: permis conducere categ. B, C, D, E, vechime minim 3 ani șofer, domiciliul Arad, împrejurimi, telefon. Relații telefon 0269-224298, 0269-224101, 0269-224107, 0269-231012 int. 391, 323, orele 8-16, sau sediul Coloanei Transport Auto Arad, str. Liviu Rebreanu, nr. 95. (28822)

Angajăm TÂMPLARI și MAISTRU TÂMPLAR (lemn). Telefon/ fax 213443. (29533)

Angajez ZIDARI, DULGHERI, FAIANȚORI, MUNCITORI NECALIFICAȚI. Telefon 243281, 0788.121.113. (29464)

FIRMĂ angajăm VÂNZĂTOARE, salar atractiv, pentru COMPLEXUL ALFA. Telefon 0257-255023. (29536)

FIRMĂ DE CONSTRUCȚII MONTAJ, caută INGINER CONSTRUCTOR, specialitatea CONSTRUCȚII CIVILE, cu atestat „RESPONSABIL TEHNIC CU EXECUȚIA". Depuneți CV + atestat - fax 231200. (29537)

SOCIETATE COMERCIALĂ din INEU, angajează TÂMPLARI-GATERIST. Telefon 0744.929.110. (Ineu, 245)

Caut MENAJERĂ, cu calificare înaltă, vârsta maximă 40 ani cu experiență și referințe. Telefon 253350. (28506)

Angajez BRUTAR și PATISER cu/fără experiență. Telefon 211564, 283085. (29616)

Angajăm 2 ZIDARI și 10 MUNCITORI NECALIFICAȚI. Telefon 285862. (29625)

Angajez ZIDAR, salar atractiv. Telefon 0741.560.644, 0743.923.111. (29636)

BIROU CONSULTANȚĂ, angajează ABSOLVENTĂ liceu/facultate, fără carte muncă, bun operator PC, permis conducere, cunoștințe italiană. CV fax 212343. (29701)

PRESTĂRI SERVICII

AUTOMATIC SERVICE, repară MAȘINI SPĂLAT AUTOMATE, domiciliu. Telefon 259146; 0744.241.398. (29046)

Repar MAȘINI AUTOMATE, la domiciliul clientului. Telefon 241355. (28658)

Repar MAȘINI de SPĂLAT AUTOMATE, cu piese originale, la domiciliul clientului. Telefon 274600. (26995)

SOBAR PROFESIONIST montez teracote. Nu consum alcool. Telefon 274767, 0766.618.985. (28209)

DIVERSE

GRĂDINIȚA în LIMBA ENGLEZĂ GINA POP funcționează program scurt (8-13.30), lung (8-17), Bd. Dragalina nr. 2. Înscrieri telefon 0257-211224 seara, 0740.206.672. (29513)

Caut GIRANT cu garanție IMOBILIARĂ. Ofer imediat 2.000 Euro. Telefon 0256/295147; 0722.142.652; 0743.773.987. (28898)

FEDERALCOOP ARAD anunță scoaterea la licitație publică deschisă cu strigare în vederea închirierii activului UNITATEA DE ALIMENTAȚIE PUBLICĂ și CAZARE MOTEL VINGA, în data de 29 septembrie 2004, ora 10, la sediul situat în Arad, Bd. Revoluției 52-54. Caietul de sarcini se poate achiziționa la sediul FEDERALCOOP ARAD. (29628)

CITAȚII

ROMÂNIA. CURTEA DE APEL TIMIȘOARA, Secția civilă, dosar nr. 5649/C/2004 din 15 septembrie 2004. Numita LĂCĂTUȘ MARIA, cu domiciliul necunoscut, este citată la CURTEA DE APEL TIMIȘOARA, pentru data de 18 octombrie 2004, sala 216, ora 9, în calitate de pârâtă intimată, în proces cu reclamanta apelantă PAUL MARGARETA, având ca obiect anulare testament. (29613)

Se citează pârâții STEPĂNESCU IOAN, MADINCEA GHEORGHE cu domiciliul necunoscut, în proces cu reclamantul BARNA IOAN IOAN pentru uzucapiune în dosar nr. 869/2004, cu termen de judecată la 13 octombrie 2004, ora 8, la JUDECĂTORIA LIPOVA. (29623)

Se citează pârâta MICLOȘ ELENA, cu domiciliul necunoscut, în proces cu reclamantul BARNA IOAN IOAN, BORGOVAN IUSTIN-LUCIAN, BORGOVAN MĂDĂLINA pentru uzucapiune în dosar nr. 870/2004, cu termen de judecată la 13 octombrie 2004, ora 8, la JUDECĂTORIA LIPOVA. (29624)

Se citează pârâtul ARDELEAN STELIAN SORIN, cu ultimul domiciliu cunoscut în Arad, str. Mălin nr. 23, în proces de divorț cu reclamanta ARDELEAN SAROLTA, în dosar nr. 6039/2004, cu termen de judecată la data de 6 octombrie 2004, camera 217, a JUDECĂTORIEI ARAD. (29632)

TURISM

Hotel PARC **
vă invită să petreceți
o săptămână de
odihnă și relaxare la
MONEASA!
CAZARE cu
DEMIPENSIUNE 7 zile,
la doar 2.990.000 lei.
Rezervări 0257/313044,
0257/212339.
(c.p. 374/2004)

ÎNCHIRIERI

Caut să închiriez pe termen lung casă (singur în curte), mobilată, cablu optic TV, pentru sediu firmă. Telefon 0723.695.488. (29367)

Închiriez apartament ultracentral, 2 camere, parter, lângă Tribunal, preț 250 Eu. Telefon 0257-348354. (29132)

Dau în chirie 7 ha teren arabil în zona Socodor-Grăniceri. Informații telefon 0257-531218. (29191)

Închiriez (ofer) garsonieră, centrală. Telefon 253358. (29365)

Închiriez cameră, bucătărie, baie, la casă, 100 Euro. Telefon 0744.133.095; 0257/286211. (29708)

Primim în gazdă 2 eleve sau studente, de preferință la teologie. Telefon 278072. (29419)

Dau în chirie apartament 2 camere, central. Telefon 231427. (29489)

Ofer spre închiriere apartament 2 camere, central (Podgoria), mobilat, pe termen lung, 150 Euro. Telefon 212245 sau 0744.491.616. (29528)

Dau în chirie apartament 2 camere, Micălaca, zona 600. Informații telefon 260888 sau 0722.190.977 după ora 12. (29596)

De închiriat apartament cu 1 cameră, 47 mp. Telefon 246375. (UTA, 1244)

Ofer spre închiriere apartament 2 camere, Malul Mureșului. Telefon 0722.405.294. (29501)

Primesc în gazdă, vilă, 2 eleve (elevi) 25 Eu, fără alte cheltuieli. Telefon 287996. (29531)

Închiriez (vând) apartament mobilat, 96 mp, 4/4, șarpantă, interfon, contorizat, central. Informații 282253. (29610)

Închiriez apartament 2 camere, zona Boul Roșu, 80 Eu/ lună + cheltuieli. Telefon 0745.543.915, 285500. (29611)

Închiriez apartament 1 cameră + dependințe, zona Mioriței, preț negociabil, plata anticipat 3 luni. Telefon 267825. (29618)

Dau în chirie apartament 2 camere, mobilat și renovat stil occidental. Telefon 0741.051.471. (29639)

PIERDERI

SC WINE PRINCESS SRL peirdut REGISTRU JURNAL, vol. II, numerotat de la 101 la 200. Îl declarăm nul. (29414)

Pierdut comunicare casa de marcat model EURO ALPHA 2000T cu seria HGF 009447 și seria fiscală AR 0163004832 a utilizatorului SC THE WORLD OF LOGISTIC SRL. O declarăm nulă. (29594)

Pierdut certificat de înmatriculare cu seria A730540 eliberat de Registrul Comerțului, aparținând AF SINKOVICZ IOAN „DOINA". Îl declar nul. (29498)

Pierdut legitimație gratuită călătorie eliberată de CTP Arad, pe numele Gherman Veronica. O declar nulă. (29479)

Pierdut carnet de șomaj eliberat de DMPS Arad, pe numele Kabacsony Cristian. Îl declar nul. (29460)

Pierdut autorizație nr. 402357/27.02.2002, eliberată de Primăria Arad, traducător limba engleză, pe numele Ciosescu Gabriel Ioan. O declar nulă. (29439)

Pierdut legitimație călătorie gratuită eliberată de CTP Arad, pe numele Czako Maria. O declar nulă. (29422)

Pierdut carnete eliberate de Cooperativa de Credit „Mureșul" Arad, pe numele Teaha Valentin, Teaha Cristian, Teaha Genoveva. Le declar nule. (29614)

Pierdut ștampilă rotundă cu inscripția SC „FROZVEST IMPEX" SRL ARAD, ROMÂNIA, CUI R16610110. O declar nulă. (29634)

Pierdut legitimație de călătorie gratuită, eliberată de CTP Arad, pe numele Bokor Eduard. O declar nulă. (29638)

Pierdut carnet șomer eliberat de AJOFM Arad, pe numele Pascu Vasile. Îl declar nul. (29695)

Pierdut comunicare casa de marcat cu număr înregistrare 004209, eliberată de Finanțe Arad, pentru RAIB SRL. O declar nulă. (29706)

Pierdut carnet șomer, eliberat de AJOFM Arad, pe numele Bubela Ludvik. Îl declar nul. (29707)

✝ DECESE ✝

După o scurtă suferință s-a stins din viață cel care a fost
SĂBĂU GHEORGHE
la vârsta de 74 ani.
Înmormântarea astăzi, 18 septembrie 2004, ora 14, la Cimitirul Pomenirea. Dumnezeu să-l odihnească în pace! Familia SĂBĂU îndoliată.

Cu adâncă durere anunțăm încetarea din viață a iubitei noastre soție, mamă și bunică,
HACH VERONICA,
în vârstă de 59 ani.
Înmormântarea va avea loc azi, 18 septembrie 2004, ora 13, la Cimitirul Eternitatea. Familia îndoliată.

Cu adâncă durere anunțăm încetarea din viață a iubitului nostru soț, tată, bunic și străbunic
inginer
NAGY-GYURIS GHEORGHE,
în vârstă de 76 ani. Înmormântarea va avea loc astăzi, 18 septembrie 2004, ora 15, la Cimitirul Evanghelic din NĂDLAC. Familia îndurerată.

Profund îndurerați, anunțăm decesul bunicii noastre
ANCAȘ MĂRIUȚĂ,
din localitatea FENIȘ, în vârstă de 79 ani. Înmormântarea va avea loc duminică, 19 septembrie 2004, ora 13, în localitatea FENIȘ. Nu te vom uita niciodată. Fiica IOSANA, ginerele TEODOR din PESCARI și nepoții LUCIAN, CAIA și DANIEL din VINGA.

✝ CONDOLEANȚE ✝

Regretăm profund dispariția fulgerătoare a vecinei noastre,
NAOMI BEJAN
la numai 18 ani.
Sincere condoleanțe familiei îndoliate! DIANA și DACIAN IOSIF. (29626)

Întregul colectiv al S.N.P. PETROM Sucursala PECO ARAD este alături de doamna director economic, economista COSMINA CIULEAN la durerea pricinuită de decesul mult iubitei și bunei sale bunici
DAVID
VALERIA - NEI,
din HĂLMAGIU, str. Grădiniței nr. 1. Dumnezeu să o ierte și să o odihnească în pace! (29703)

Sincere condoleanțe și compasiune profesorului COVACI PETRU la dureroasa despărțire de mama sa dragă. Familia DAVID. (29714)

Suntem alături de colegul nostru MATIU SORIN în marea durere pricinuită de decesul tatălui socru. Sincere condoleanțe! Colectivul firmei PORTA KMI ROMÂNIA. (29717)

Colectivul Colegiului Economic Arad este alături de colegul profesor MIRCEA CISMAȘ în clipele grele ale despărțirii de tatăl său. Sincere condoleanțe! (29721)

✝ COMEMORĂRI ✝

Mâine, 19 septembrie 2004, se împlinește un an de la trecerea în neființă a scumpei noastre mamă, soție și fiică,
BAIȚURA FLORICA.
Nu te vom uita niciodată! Familia. (29397)

Se împlinesc 6 ani de când ne-a părăsit dragul nostru soț, tată, bunic,
HORGA DIMITRIE (MEDREA).
Dumnezeu să te odihnească în pace! Familia îndurerată. (29499)

Astăzi, 18 septembrie 2004, ne amintim cu drag de cei care au fost bunii noștri vecini,
BALABAN PAVEL
și
EVA,
pe care nu-i vom uita niciodată! Locatarii blocului 205, Micălaca. (29530)

Cu durere în suflet anunțăm că se împlinesc 6 săptămâni de când ne-a părăsit draga noastră fiică, mamă, soție, soră, mătușă, cea care a fost

MOISE MARIANA.
Parastasul va avea loc duminică, 19 septembrie, ora 13.30, la Cimitirul Pomenirea. Dumnezeu s-o ierte! Familia îndoliată IAKAB. (29609)

Azi, 19 septembrie 2004, se împlinesc 10 ani de când a plecat pe drumul lung, fără întoarcere, profesoara eminentă de greacă-latină
POPOVICI CORNELIA.
Nu te uit niciodată! IRINA. (29619)

Astăzi, când împreună trebuia să-ți aniversăm cu șampanie și bucurie împlinirea vârstei de 50 ani, nu putem decât să lăcrimăm în durere, întrucât soarta nemiloasă te-a luat din mijlocul nostru, prieten drag
MORGOCIU IOAN (NELU),
doar cu numai câteva luni în urmă, lăsând un gol imens în mijlocul nostru. Nu te vom uita niciodată dragă prietene, pentru că vei trăi veșnic printre noi cu veselia și buna dispoziție de care ai dat dovadă. În memoria ta: familiile SUCIU, RUSU, JURCOANE, LUNCAN și VALE. (Ag. UTA, 1248)

Se împlinesc șapte ani de când draga noastră
EMILIA BOHĂȚEL
ne-a părăsit pentru totdeauna. Parastasul va avea loc duminică, 19 septembrie, la Catedrala Ortodoxă Română Veche. Familia. (29707)

Azi, când ai fi împlinit 50 ani, ar fi trebuit să îți cânte muzica, iar noi să-ți spunem „La mulți ani", iubitul nostru

MORGOCIU IOAN,
dar nu a fost să fie, căci tristă rămâne ziua de 8 iunie 2004, când Dumnezeu te-a luat în Împărăția Sa, lăsând în urmă un gol imens. Dumnezeu să-i odihnească în pace sufletul lui blând. Soția FLORICA, fiul ADRIAN. (29716)

✝ SERVICII FUNERARE ✝

IN MEMORIAM "KUKI"
SERVICII FUNERARE COMPLETE
Str. M Eminescu Nr.4 în curte
Tel: 211.929 - 0723.343.964
MAGAZIN DESCHIS LA ORICE ORĂ
OFERĂ:
■ SICRIE 10 modele de la 900.000 - 3.400.000
■ SICRIE LUX 6 modele de la 3.600.000-22.500.000
Mânere. Șuruburi, prosoape, lumânări, colaci și colivă
■ LENJERIE 10 modele de la 350.000 - 2.000.000
Apelând la serviciile noastre (spălat, îmbrăcat, formolizat și transport) BENEFICIAȚI DE 20% REDUCERE LA SICRIU
GRATUIT Transportul sicriului la domiciliu Transport Intern și Internațional
Se poate plăti și după ridicarea ajutorului de înmormântare

RO STYL COMPANY
SERVICII FUNERARE COMPLETE
Magazin deschis și noaptea
ARAD STR. M. EMINESCU 22
peste drum de ARTEX
Tel. 214.422, 0744.690.121
ACCESORII FUNERARE
Pentru că suntem producători de sicrie
nu simpli comercianți,
PUTEM FACE O REDUCERE REALĂ de 40% LA SICRIU,
clienților care fac toate serviciile cu firma.
PLATA ȘI DUPĂ ÎNCASAREA AJUTORULUI DE ÎNMORMÂNTARE.
TRANSPORT intern și internațional.

S.C. EKR ELEKTROKONTAKT ROMANIA S.R.L.

Suntem o companie germană de succes care activează în domeniul asamblării de cabluri și componente electrice pentru industria de automobile. În cursul anului 1996, am deschis prima unitate de producție în localitatea Sântana, iar în cursul anului 2002 ne-am extins activitatea, inaugurând o a doua unitate în Pâncota.

În vederea dezvoltării activităților din județul Arad căutăm:

INGINER – PROIECTARE CAD

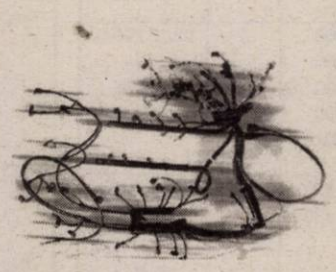

Cerințe:
- studii tehnice postliceale sau superioare
- cunoștințe de limba germană
- cunoștințe în utilizarea pachetului MS-Office
- experiența în domeniul CAD constituie un avantaj

Sarcini și responsabilități:
- proiectarea și gestionarea desenelor tehnice
- planificarea, întreținerea și administrarea sistemelor CAD (Hardware)
- întreținerea și administrarea aplicațiilor de specialitate (Software)

Noi vă oferim posibilitatea de a lucra în cadrul unei companii de talie internațională, reale perspective de promovare, un pachet de beneficii atractiv, transport și servicii medicale gratuite.
Așteptăm CV-ul Dvs. însoțit de o **scrisoare de intenție în limba germană** la următoarea adresă:

SC EKR ELEKTROKONTAKT ROMANIA SRL
Sântana str. Ghioceilor nr. 6
Jud. Arad
Tel. 0257-462089 Fax: 057- 462090
E-mail. rretter@autoelectric.ro
Numai candidații selectați vor fi contactați.

(3708608)

OFERTĂ EXTRAORDINARĂ

vânzare la licitație

Știind că în România,orice investiție imobiliară se poate dubla – cel puțin – în decurs de un an,

S.C. Concord Media S.A.
310085, Arad, Str. M. Eminescu nr. 55-57
Anunță o oportunitate unică de investiție pentru
INVESTITORII MOTIVAȚI

de perspectiva unui succes garantat,scoțând la vânzare unul din cele mai atractive active ale sale, situat în Arad, Calea Bodrogului FN.
Posibilități de dezvoltare, nelimitate.
Vânzarea se va face prin licitație cu strigare.
Documentația se poate cumpăra începând cu data de **25 martie 2004**, de la sediul societății.
Informații suplimentare se pot obține la telefoanele: **0257-280-751, 0722-684-631**.

(c.305/2004)

Societatea Comercială **IMAR S.A.**
cu sediul în Arad, Calea Aurel Vlaicu nr. 14

ANGAJEAZĂ:
tăietor produse din sticlă

RELAȚII SUPLIMENTARE pot fi obținute de la Serviciul „Organizare personal-informatică" al S.C. IMAR S.A. Arad, tel. 256.490; 256.491; 256.492; 256.493, interior 241 și 103.

(0787920)

Societatea Comercială **IMAR S.A.**
cu sediul în Arad, Calea Aurel Vlaicu nr. 14

SOLICITĂ

OFERTE de la persoane juridice autorizate pentru efectuarea unui **studiu de marketing**.

INFORMAȚII SUPLIMENTARE POT FI OBȚINUTE LA TELEFON: 0257-230.008; 289.029; 219.913; 213.914.

(0787920)

AGENȚII DE PUBLICITATE ale ziarului ADEVĂRUL în județul ARAD

SEBIȘ Radio „21" Sebiș
- Parcul Libertății 1 A
- Tel/Fax 311.067

LIPOVA
S.C. ELCOTRANS S.R.L.
Lipova
- Str. Bălcescu 16,
- Telefon 563.180
  Fax 563.091
- Program 7,30-15,30

NĂDLAC „GYURIAN"
- agent publicitar
  Gyurian Bohuslav
- Telefon 0723.588.439
- str. Griviței Nr.76
- Program non-stop

GURAHONȚ
- Agent publicitar
  Alexandru Herlău
- Telefon 316.070
- Str. Gelu Ranoiu nr. 18
- Program 9,00 - 15,00

CHIȘINEU CRIȘ
Mag. S.C. VOLTA S.R.L.
(lângă Piața Obor)
- Agent publicitar
  Vasile Balint
- Telefon 0723.357.013

SÂNTANA Bibliotecă
- Agent publicitar
  Al. Victoria
- Telefon 462471
- Program 8,00 - 15,00

PÂNCOTA
S.C. ELIDOR
- Agent publicitar Cristina Mihăicuța
- Telefon 466.213
- Str. T. Vladimirescu 34
- Program 8,00 - 15,00

INEU
Primăria orașului Ineu
- agent publicitar
  Carmen Țole
- Telefon 0744.690.446
- Program 8,00 - 15,00

VÂRFURILE - MĂGULICEA
- agent publicitar
  Sida Voicu
- Telefon 318.442
- Program 8,00 - 15,00

SĂVÂRȘIN nr. 386
S.C. MULTI-RD TEHNIC S.R.L.
(fost Vânătorul)
- Telefon 557.489
- Program luni-vineri
  8,00 - 16,00

ANUNȚURILE se primesc în regim de urgență și pot să apară în ziarul *ADEVĂRUL* de a doua zi.
TELEFON 280.904

Pentru întocmirea corectă a ediției 2004 a
TOPULUI FIRMELOR
Camera de Comerț, Industrie și Agricultura a Județului Arad

ROAGĂ AGENȚII ECONOMICI care au implementat un **sistem propriu de conducere și asigurare a calității** sau **produse cu marcaj CE**, dovedite printr-un **certificat** acordat de un organism de certificare, să transmită copii ale certificatelor la Departamentul Economie Internă - Externă prin poștă sau fax 208835, 253200, până la data de **21.09.2004**.

Deținerea unor astfel de certificate conduce la acordarea unui **bonus de 10 % la punctajul total obținut de firmă.**

(c.75/2004)

EUROMEDIC ROMÂNIA

Centrul de Diagnostic Imagistic Arad
Organizează concurs pentru ocuparea unui POST DE
ASISTENT RECEPȚIE

CERINȚE:
- Diploma de asistent medical
- Cunoștințe foarte bune operare PC-Word, Excel
- Disponibilitate la un program de lucru în 3 ture
- Aspect îngrijit
- Orientare spre relația cu clientul
- Limba engleză constituie avantaj

Persoanele interesate sunt rugate să trimită un **CV** la număr de fax: **369.105** sau e-mail: **arad@euromedic.ro** până la data de **15.07.2004**, în atenția d-nei Laura Tomuța.

Numai candidatele selecționate vor fi contactate.

(3708605)

Direcția Generală a Finanțelor Publice a Județului Arad

cu sediul în Arad, Bd. Revoluției nr. 79

organizează în data de 5.10.2004, ora 10, la sediul instituției, **concurs** pentru ocuparea următoarelor posturi vacante pe **perioadă determinată** și **contractual**:

- **inspector specialitate I A - 2 posturi - D. G. F. P. Arad**
- **inspector specialitate II - 2 posturi - D.G.F.P. Arad**
- **inspector specialitate IV - 3 posturi - D. G. F. P. Arad**
- **muncitor calificat VI - 1 post - D. G. F. P. Arad**
- **referent I A - 1 post - D. G. F. P. Arad**
- **referent I A - 1 post - A. F. P. mun. Arad**
- **casier trezorier I - 1 post - A. F. P. mun. Arad**
- **inspector specialitate IV - 1 post - A. F. P. oraș Nădlac**
- **referent II - 1 post - A. F. P. oraș Nădlac**
- **îngrijitor curățenie I (1/4 normă) - A. F. P. oraș Nădlac**
- **referent IA - 1 post - A. F. P. comuna Săvârșin**
- **referent IA - 1 post - A. F. P. comuna Sântana**

Dosarele se depun până la data de 30.09.2004

INFORMAȚII SUPLIMENTARE pot fi obținute la sediul D. G. F. P. a județului Arad, **Bd. Revoluției nr. 79**, la Serviciul Resurse Umane Salarizare și Pregătire Profesională, camera 49, **telefon 280.633, int. 208**.

(3708612)

Primăria Orașului Chișineu-Criș

VINDE LA LICITAȚIE PUBLICĂ
în data de 30 septembrie 2004
următoarele utilaje:

TRACTOR U650 și REMORCĂ.

Informații la sediul primăriei Ch.Criș sau telefon 0257-35.00.98, 0257 - 35.00.44.

(com.410/Ag. Criș)

Consiliul Local al orașului Nădlac

În conformitate cu prevederile Legii nr. 52/2003 aduce la cunoștință publică inițiativa de elaborare a actului normativ:

1. Proiect de hotărâre privind obligațiile și răspunderile care revin instituțiilor publice, agenților economici și cetățenilor pentru buna gospodărire a localității.

Proiectul de hotărâre și referatul de aprobare privind necesitatea adoptării acestui act normativ sunt afișate la sediul primăriei sau pot fi consultate pe saitul primăriei **www.primaria-nadlac.ro.**

CEI INTERESAȚI pot să depună la primărie sau să trimită, în scris, propuneri, sugestii, opinii cu valoare de recomandare privind proiectele de hotărâre pe adresa Primăriei orașului Nădlac, **str. 1 Decembrie nr. 24, jud. Arad, tel. 0257-474.345, fax 0257-473.300** e-mail: **primaria.nadlac@rdslink.ro**, până la data de 6.10.2004.

Primar, Ciceac Vasile

(com./2004)

ADMINISTRAȚIA FINANȚELOR PUBLICE INEU

ANUNȚĂ VÂNZARE DE BUNURI IMOBILE ȘI MOBILE LA URMĂTORII CONTRIBUABILI:

În temeiul art. 148, alin. (3), lit. (d) și art. 151 din O.G. 92/2003 privind Codul de Procedură Fiscală, se face cunoscut prin prezenta că se vor vinde la licitație publică următoarele bunuri imobile și mobile:

Nr. crt.	Denumire contribuabil (proprietar al bunurilor)	Denumirea bunului (descriere sumară):	Preț de pornire TVA inclus (lei)	Licitația	Data, ora și locul licitației
1.	S.C. PMS WOODSTOCK S.R.L. punct de lucru BELIU dosar executare nr. 39/2000	- Autocamion SAVIEM - ARO 10 - Hol Kindo - ARO 243 - Semifabricate scaune 8,8 mc	90.000.000 11.250.000 3.750.000 18.750.000 1.875.000/mc.	2	05.10.2004 ora 12 - punct de lucru Beliu
2.	S.C. AGROMEC ȘICULA S.A. Secția Ineu dosar executare. nr. 449/2002	- Hală metalică 72 x 9,5 m - Hală metalică 48 x 9,5 m	413.447.220 275.631.480	2	06.10.2004 ora 11 Secția Ineu, str. M. Eminescu, FN
3.	S.C. SEVERINA S.A. INEU dosar ex. nr. 2/2004	- Strung SN 502 nr. inventar 2169 - Foarfecă combinată profile nr. inv. 1921 - Polizor dublu nr. inv. 364 - Instalație de sudură CO2 - Transformator sudură nr. inv. 503 - Transformator sudură nr. inv. 502 - Transformator sudură nr. inv. 501 - Transformator sudură nr. inv. 429 - Transformator sudură nr. inv. 847 - Transformator sudură nr. inv. 846 - Presă îndoit tablă Abkan	75.000.000 60.500.000 30.000.000 61.000.000 19.500.000 19.500.000 19.500.000 19.500.000 19.500.000 19.500.000 80.000.000	2	04.10.2004 ora 12,30 Ineu, str. Rahovei, nr. 10
		- Clădire moară cu anexe și accesorii Șicula - Clădire (dispensar) Șicula - Clădire brutărie-alimentara Șicula	600.000.000 300.000.000 255.000.000	2	ȘICULA MOARĂ F.N. 04.10.2004, ora 14
4.	S.C. CONLEFRUCT S.A. dosar ex. nr. 16/2002	- Hală producție + magazii 1100 mp - Șopron 1- 168 mp - Șopron 2 - 288 mp.	795.375.000 18.376.875 31.984.875	2	05.10.2004 ora 13 Secția Beliu
5.	S.C. AGROROM GURBA dosar ex. 4298/31.03.2001	- Malaxor (carmangerie, brutărie) 100 l - Selector mecanic - Motor electric monofazic pt. mașină de tuns oi	12.500.000 30.000.000 2.812.500	1	06.10.2004 ora 13, sediul societății Agrorom Gurba
6.	FAUR CRISTINEL MANUEL dosar executare 201/2002	- Pian cu coadă scurtă - Dulap pal fumiruit - Combină muzicală „Fujiton"	48.000.000 3.200.000 2.400.000	1	Ineu, Dunării, 13 ap. 11 08.10.2004 ora 12
7.	S.C. LUXOR INTERNAȚIONAL S.R.L. dosar executare nr. 23/2003	- Receptor satelit „Philips" cu cartela - Receptor satelit pentru program HBO	11.000.000 41.000.000	1	Beliu-Stație Recepție FN, 05.10.2004 ora 10
8.	S.C. STARGATE S.R.L. dosar executare 10/2002	- Stație Abacus Kathrein 2 buc. - Emițător MMDS - ms 94.02 - Stație STC 1200 - Modul TER-TWIN CCIR 3 buc. - Modul SAT-TWIN CCIR 4 buc. - Receptor DMT 1000 - Receptor DMT 3950 - Receptor Samsung - Amplificator linie TELDIM 6 buc. - Programator Grunding	13.000.000 75.000.000 46.000.000 25.000.000 30.000.000 20.000.000 20.000.000 20.000.000 25.000.000 10.000.000	1	Beliu - Stație Recepție FN, ora 11 05.10.2004
9.	S.C. VALORD PROD S.R.L. dosar executare 25/2001	- Mașină de cusut cu două ace - Mașină de cusut PFAFF - Mașină de cusut Metalotehnica seria 43015 - Mașină de cusut Metalotehnica seria 16147 - Triplok Metalotehnica	5.600.000 2.880.000 3.200.000 4.000.000 2.400.000	3	Beliu - nr. 491 05.10.2004 ora 14
10.	SOC. AGRICOLĂ COTUL MORII INEU dosar executare nr. 20/2004	- Grajd nr. 9 (cărămidă, lemn) 737 mp.	431.250.000	2	S. Bămuțiu FN 07.10.2004 ora 10
11.	AGROINDUSTRIALA S.A. INEU dosar executare nr.19/1998	- Pomi fructiferi pe rod (Ferma Aldești) (măr)	42.375/pom	2	Ferma Aldești FN 14.10.2004 ora 12
12.	S.C. THANY S.R.L. dosar executare 41/2004	- Agregat de frig Preteold R502 - Mașină de umplut membrane Pistoia - Cutter Kramer Grebe - Cliper semiautomat - Depilator - Tumbler	13.500.000 36.000.000 180.000.000 48.000.000 144.000.000 60.000.000	2	Mocrea FN 04.10.2004 ora 11

Invităm pe cei care pretind vreun drept asupra acestor bunuri să înștiințeze despre aceasta organul de executare, înainte de data stabilită pentru vânzare. Cei interesați în cumpărarea bunurilor sunt invitați să prezinte, până în ziua precedentă termenului de vânzare, oferte de cumpărare și dovada depunerii taxei de participare, reprezentând 10% din prețul de pornire al licitației precum și dovada emisă de creditorii bugetari că nu au obligații fiscale restante urmând să se prezinte la data stabilită pentru vânzare la locul fixat în acest scop. (Plata se poate face în contul 5085.5102004, deschis la Trezoreria Ineu, sau cu chitanță la Administrația Finanțelor Publice Ineu).

Informații la Administrația Finanțelor Publice a orașului Ineu, Calea Republicii nr. 16, telefon 0257-511.553, între orele 8-16.

Șef administrație, ec. CEAN MARIANA

(3708593)

BANCA COMERCIALĂ CARPATICA
SUCURSALA ARAD
angajează pe bază de testare

ECONOMISTI
din promoția anului 2004

Condiții :
- studii superioare , de preferința specialitatea finanțe – bănci , asigurări
- bune abilitați de comunicare , dinamism , tenacitate
- bune cunoștiințe în domeniu financiar – bancar
- asumarea de responsabilitați și inițiativă
- capacitate de lucru în echipa și organizare eficientă
- motivati pentru realizarea unei cariere financiar – bancare

Date despre testare – susținută la sediul Sucursalei din Calea 6 Vanatori , nr. 2-4
- în data de 23.09.2004 , ora 10.00 afisare lista de participanți selectați la testul scris
- în data de 24.09.2004 , ora 16.00 testul scris (noțiuni finaciar bancare)
- în data de 28.09.2004 , ora 17.00, rezultatele testului scris (afișare)
- în data de 01.10.2004 , ora 17.00 interviul de selecție
- în data de 04.10.2004, ora 16.00, testul de engleza si operare P C
- în data de 07.10.2004, ora 16.00, rezultatele finale (afișare)

Cei interesați sunt rugați să transmită CV- ul , însoțit de scrisoarea de intenție , până la data de 22.09.2004 la fax: 252959, sau la sediul sucursalei., din Calea 6 Vanatori , nr. 2-4.

(3708583)

PORTA DOORS

PORTA KMI ROMANIA, fabrica de usi ce se va deschide in curand in Zona Industriala de Vest Arad, ***angajeaza:***

OPERATORI CNC
pentru linii automate

Cerinte:
- experienta in operarea pe masini CNC
- cunostinte operare PC
- studii medii
- disponibilitate pentru program prelungit
- cunostinte minime de limba engleza- constituie un avantaj

Oferim:
- pachet salarial atractiv
- conditii de lucru la nivel occidental
- sansa de a lucra intr-o companie multinationala

(3708607)

CV- urile se pot transmite prin fax: 208815,
e-mail: Simona_Tutunaru@porta.com.pl
sau personal la Camera de Comert ARAD, Str. Closca, Nr.5, cam 27

---

s.c. B.A.T. ARAD s.a.
cu sediul în Arad
str. Poetului nr. 131/a

Angajează
- sudori
- lăcătuși confecții metalice
- ingineri promoția 2004

Informații suplimentare la telefon 0257/273.242; 289.700, int. 117.

(3708610)

SC ZAHĂR SA ARAD

angajează MECANIC ÎNCĂRCĂTOR
pe STALOVA WOLA
pe durată determinată (2 luni).

INFORMAȚII LA
tel. nr. 0257 - 349.414.
0744 - 592.270

(3708609)

MANITOBA TEX

Textile Production - Printing and Embroidery

ÎNCHIRIAZĂ:

SPAȚIU DE PRODUCȚIE
ÎN SUPRAFAȚĂ DE 5500MP DOTAT CU:

- Instalații electrice complete
- Apă, gaz, abur tehnologic
- Birouri de 450mp, climatizate
- Vestiare și WC-uri pentru 400 de oameni
- Spațiu depozitare de 900 mp, delimitat
- La cerere se pot asigura și alte facilități

PREȚ DE ÎNCHIRIERE 2,6 EURO/MP

INFORMAȚII: **ȘERBAN POPESCU-0745.260.357**

e-mail **s.popescu@manitobatex.org**

(3708604)

SANPAOLO IMI BANK ROMANIA
CREDITE IMOBILIARE
- perioada creditare până la 20 de ani -
Dobânda:
- credite în valută: de la 7 % pe an -
- credite în LEI: de la 25% pe an -
Informații suplimentare
ARAD, B-dul Revoluției, nr. 88
TELEFON.: 284.888; FAX: 285.202

ADEVĂRUL

Cotidian independent Arad

ASTRA VAGOANE CĂLĂTORI
Singurul producător de confort din domeniu
Str. Petru Rareș 1-3
Tel: 233.651 Fax: 258.168
e-mail: astra.calatori@astrac.rdsar.ro

Anul XVI, nr. 4321 | 20 pagini | LUNI, 20 SEPTEMBRIE 2004 | 6.000 lei
adevarul@arad.ro; adv.pub@arad.ro | http://adevarul.arad.ro
Publicație auditată de BRAT | Tiraj mediu zilnic vândut: 27 845

Nervozitate la Gurile Dunării

Ștefan Tabuia

Dedați timp de secole la cotropirea unor popoare aflate în calea troicii pornite din hăul sălbatic al Asiei, cazacii ucraineni nu se pot împăca nicicum cu statutul de putere de mâna a doua în ierarhia mondială configurată după prăbușirea Imperiului Sovietic. Roși de neputință și furioși din cauza imposibilității de a-și impune voința în zonă, kievenii lui Ivan Turbincă se dedau la tot felul de acte provocatoare la adresa României încercând - probabil - să testeze funcționarea Alianței NATO în asemenea situații. Așa se explică obrăznicia Ucrainei în relațiile cu țara noastră legate de delimitarea platoului continental și a zonelor exclusive ale celor două țări în Marea Neagră. Mai hapsâni și mai fățarnici decât comisarii roșii de la curtea dictatorului Iosif Visarionovici Stalin, ucrainenii au mers până acolo cu îndrăzneala încât au intrat pe brațul Chilia pentru amplasarea unor balize încălcând în mod flagrant legile dreptului internațional. Ministrul Afacerilor Externe, Mircea Geoană a fost obligat să atenționeze partea ucraineană asupra necesității de a îndepărta de urgență aceste balize, altminteri România va lua măsurile necesare pentru revenirea situației la normal pe acest brat al Dunării. Mai mult, pentru a delimita cu Ucraina spațiul de exclusivitate în Marea Neagră, România a înaintat de curând, un dosar al cauzei la Curtea Internațională de Justiție de la Haga, unde, așa cum apreciază purtătorul de cuvânt al Guvernului, avem șanse reale de a câștiga procesul. Cum am ajuns în asemenea situație tensionată cu vecinii ucraineni?

(Continuare în pagina 6)

De ce, dacă la Paris se poate, la Arad nu se poate?

Foto: Marcel Cancin

Interviu cu Gheorghe Falcă, primarul Aradului

Realizări promițătoare

– Mâine, poimâine se împlinesc trei luni de când sunteți primar al Aradului. Cum apreciați, cu un calificativ, acest început?

– Eu zic că bun, dar, evident, arădenii sunt cei mai în măsură să se pronunțe.

– Fiți sigur că se pronunță. Și încă zilnic. Dar înainte de a vedea despre ce discută arădenii, ne-ar interesa părerea dv. despre aceste prime trei luni de zile, respectiv ce credeți că a fost bun și ce credeți sau aveți de gând să faceți în continuare?

– Mai întâi aș aminti evaluarea pe care am întreprins-o la fiecare dintre societățile comerciale subordonate primăriei, un lucru, zic eu, absolut necesar pentru a vedea cum stăm și pe ce ne putem baza în continuare. Al doilea lucru ar fi optimizarea programului primăriei prin prelungirea serviciilor care sunt în contact direct cu publicul până la ora 20. În acest fel am înfăptuit ceea ce am promis în campania electorală, adică de a pune primăria în slujba cetățeanului, treabă care a fost deosebit de apreciată de către arădeni.

Mircea Dorgoșan

(Continuare în pagina 7)

INTERNET
Acces liber fără parolă !
Trafic NELIMITAT !
891234
TARIFE FĂRĂ TVA :
8 - 20 ..... 3,52 eurocenti / min.
20 - 8 ..... 1,98 eurocenti / min.
Info : 0257-285353; www.inext.ro
(c. 359/2004)

Restaurantul HOT SPOT
Organizează
nunti, botezuri
banchete, onomastici
întâlniri de afaceri
Cadru modern discret
Str. DECEBAL nr. 4
Tel. 0722.249.597
(c.617/2004)

Tabletă

Eugen Simion

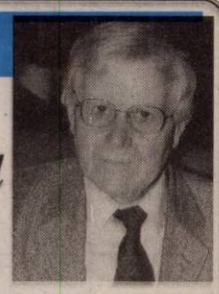

Europa: cultura și religiile ei (I)

S-a discutat zilele acestea într-un cerc academic internațional despre religiile și cultura Europei. O temă foarte actuală pentru că, după ce secole de-a rândul s-a spus că Europa este eminamente creștină, descoperim că, azi, în Europa trăiesc aproximativ 40 de milioane de musulmani și mâine s-ar putea ca numărul lor să fie cu mult mai mare (dacă Turcia va fi admisă în comunitatea europeană, ea intră cu 80 de milioane de credincioși musulmani)... Mai putem stipula, în acest caz, în Constituția pe care o pregătesc acum oamenii politici de la Bruxelles că noua Europă este o Federație de națiuni creștine? O chestiune care tulbură, am observat, spiritele religioase și, în egală măsură, pe cele atee. Participând la această dezbatere interesantă (la care au fost de față, pe lângă teologi, politologi, scriitori, diplomați - și câțiva oameni de știință reputați!), m-am gândit că, dacă nu putem găsi soluții juste într-o problemă atât de delicată, cel puțin întrebările noastre să fie just formulate.

(Continuare în pagina 8)

Pe Mureș și Criș

Cinstire pentru eroii neamului

Foto: St. Matyas

În aceste zile de septembrie se împlinesc 60 de ani de la eroicele lupte pentru apărarea patriei, desfășurate pe meleaguri arădene. Tinerii soldați de la școlile de ofițeri rezervă din Radna și Bacău au luptat vitejește și cu multe sacrificii pentru a opri înaintarea trupelor dușmane în defileul Mureșului, și al Crișului Alb. Mulți au plătit cu prețul vieții, vorba poetului „În adâncuri de-atunci/Zac sub holde soldați/ Amintiți-vă prunci/ Când din pâine mușcați".

În amintirea acelor bravi eroi, cunoscuți sau necunoscuți, Asociația Națională a Veteranilor de Război (Secțiunea „Detașamentul Păuliș", Filiala „Zărandul" Arad) cu sprijinul Prefecturii, Consiliului Județean și Episcopiei Ortodoxe a Aradului au organizat sâmbătă și duminică, ample acțiuni comemorative, despre a căror desfășurare citiți în pagina a 9-a.

Simulare cu scafandri la Ghioroc

Pag. 3

S.C. CORLEONE S.R.L.
VINDE
- spațiu comercial - bar în Piața Soarelui
- obloane hidraulice pentru autocamioane
- diverse profile și țevi metalice
- sticle 2 litri
Informații la 259.497
0788.340.777 0788.318.580
(C.659/2004)

ALGLASS Plus
TÂMPLĂRIE DIN AL. SI PVC
CALITATE GERMANĂ - PREȚURI DE EXCEPȚIE
PLATA ÎN RATE FĂRĂ AVANS - FĂRĂ GIRANȚI
Str. Roșiori nr. 26;
tel: 272812; tel./fax: 289053
(c.703/2003)

Meditația zilei

„De la cei buni vei învăța lucruri bune; dacă însă te vei amesteca cu cei răi, vei pierde și mintea pe care o ai."

(Theogenis)

Calendar

Astăzi, Soarele răsare la ora 7 și 00 minute și apune la ora 19 și 17 minute. Au trecut 263 de zile din acest an. Au mai rămas 103 zile până în 2005.

Praznicul zilei: Biserica ortodoxă:Sf. Mare Mc. Eustatie, soția sa Teopista cu cei doi fii ; **Biserica greco-catolică**: Sf. Eustasie și Teopista cu fii lor: Agapie și Teopist; **Biserica catolică**: Sfinții Martiri din Corea.

Piața de mașini

Dacă e duminică e forfotă mare la ieșirea din Arad spre Nădlac. Zecile de mașini parcate de-o parte și de alta a drumului îți dau imaginea târgului săptămânal de autovehicule, plin și de această dată de mușterii. Câteva prețuri de referință vă oferim și dumneavoastră...

BMW 320 D (2001) - 16000 Eu, Opel Astra (1998) - 750 Eu, VW Passat (2000) - 11500 Eu, Fiat Punto (1995) - 4200 Eu, VW Passat (1991) - 4000 Eu, Opel Astra (2001) - 8600 Eu, Mercedes E 320 (1992) - 7400 Eu, Audi A4 (2002) - 14500 Eu, Alfa Romeo (1986) - 2250 Eu, Renault 5 (1988) - 1900 Eu, Dacia Super Nova (1999) - 2550 Eu, Dacia Break (2002) - 3200 Eu, Audi 200 Quatro (1991) - 4000 Eu, Opel Vectra (1999) - 3750 Eu, Ford Sierra (1993) - 4000 Eu, Opel Ascona (1985) - 1950 Eu, Renault Clio (1991) - 3950 Eu, Dacia 1410 (1991) - 1200 Eu, Opel Kadet (1990) - 2500 Eu, Ford Mondeo (1994) - 5450 Eu, Daewoo Matiz (2002) - 5000 Eu, Mercedes Cobra (1979) - 1800 Eu, Mitsubishi Pajero (1988) - 6100 Eu, BMW 2500 (1991) - 7000 Eu, Dacia Super Nova (2002) - 3200 Eu, VW Passat (2002) - 11500 Eu, Skoda Fabia (2000) - 8550 Eu, Audi A6 (2001) - 14900 Eu, Vw Golf (2000) - 8800 Eu, BMW 525d (2000) - 14250, Skoda Octavia Elegance (2001) - 10000 Eu, Nissan Terrano II (1989) - 12000 Eu, Dacia 1310 (1993) - 800 Eu, Range Rover (1989) - 4550 Eu, Peugeot (2001) - 7500 Eu, BMW Z3 (1993) - 13200 Eu, Dacia 1200 (1977) - 600 Eu, Dacia 1310 (1989) - 1100 Eu, VW Bora (2000) - 12400 Eu, Opel Corsa (2004) - 8400 Eu, Opel Zafira (2002) - 11000 Eu, Opel Calibra (1992) - 5400 Eu, Seat Leon (2001) - 9000 Eu, Jeep Cherokee (1999) - 12500 Eu, Ford Escort (1995) - 5200 Eu, Renault Megane (1997) - 5600 Eu, Volvo 460 (1996) - 6300 Eu.

C. M.

UTILITARE

PIEȚE, TÂRGURI

Astăzi este zi de piață la Curtici, Nădlac, Bocsig, Gurahonț, Moneasa, Pilu, Vladimirescu. Tot astăzi se organizează târg săptămânal la Gurahonț și Bârzava.

Mâine, marți, este zi de piață la Sebiș, Almaș, Apateu, Semlac, Sântana, Șiindia, Vârfurile.

PRIMĂRIA MUNICIPIULUI

Program de relații cu publicul (camera 5) luni-vineri între orele 8-20. Tel. 284.744, tel. centrală 281.850.

FARMACII DE SERVICIU

● Farmacia **REMEDIUM** Arad, B-dul Revoluției nr. 52-54. Program luni-vineri: 7,30-20,00; sâmbătă 8,00-14,00. Telefon 233.195. Eliberează medicamente compensate și gratuite. ● Farmacia **„ALEXANDRA"**, str. Tribunul Dobra, nr. 24 (stația tramvai Boul Roșu), tel. 282.062. Program luni-vineri: 7-22; sâmbăta: 8-18; duminica: 9-15. Eliberează medicamente compensate și gratuite. ● Farmacia **„OMNIAFARM"**, Calea Aurel Vlaicu, Bl. Z28, cu program zilnic de la orele 8,00-22,00. Telefon 271.724. Eliberează rețete gratuite și compensate. ● Farmacia **MELISSA** - medicamente alopate și homeopate. Onorăm și rețete gratuite și compensate. Tel. 219.588, Micălaca, str. Abrud nr. 80, bl. 219. Orar: luni-vineri 8-20, sâmbăta 9-16. ● Farmacia **„LARIFARM"**, Calea Aurel Vlaicu Bl. Z24, eliberează medicamente compensate și gratuite. Orar: luni-duminică 7,00-23,00. Tel. 0257-246.622.

URGENȚE STOMATOLOGICE

Cabinetul de pe str. Crișan (în spate la Gionelli) are program non-stop. Telefon: 253794.

UROLOGIE

● Cabinet urologie (în clădirea Policlinicii Municipale). Program zilnic, inclusiv sâmbăta, între orele 9-12, telefon 213036.

OFTALMOLOGIE

● Cabinet Dr. Turlea Magdalena, medic primar oftaimolog, oferă consultații oftalmologice, prescriere și prelucrare computerizată de ochelari, lentile de contact, ochelari de soare etc. Str. Miron Costin, bl. 9 (lângă „Casa Albă"), tel. 253.523.

DISPENSAR VETERINAR

● Dispensarul veterinar din Aradul Nou efectuează zilnic, orele 8-16 (sâmbăta 8-12 și duminica) examen trichineloscopic, vaccinări antirabice și sterilizări câini-pisici, însămânțări artificiale. Telefon 287.298. ● Dispensarul veterinar din Curtici: examen trichineloscopic, vaccinări, tratamente, consultații, la toate speciile de animale. Telefon 464.145.

ÎNTRERUPERI DE CURENT

Luni, 20 septembrie: 9-14: str. Ghiba Birta (blocuri), P-ța Spitalului Bl. 2C, 2B; **9-13:** Poetului, Romulus Cărpinișan 2, Decebal 38

În județ: 8-14: Sălăjeni, Avram Iancu - p.; **9-15:** Lipovazona Gării; Păuliș - p.; **9-16:** Socodor - p.; **9-10; 15-16:** Iermata Neagră, Zerind

Marți, 21 septembrie: 8-15: Balastiera Mureș și Micălaca, IELIF - Pompe descărcări; str. Renașterii, Frăției, Marginei, Păsunii, Dreptății; **h 8-9,00**: Renașterii, Stânjenel, Lipovei, Constanța, Podgoriei, Cl. Radnei, Prutului, Caraiman, Crizantemelor, Amurgului, Autoservice Micălaca, Abrud, Junilor, Păuliș, Șiriei, Constanța, Podgoriei, Prutului, Caraiman, Crizantemelor, Amurgului, Zoe; h **9-14:** P-ța Spitalului Bl. 2A, 3A, 3B, 3C, Mărășești 60, Decebal 37

În județ: h 8-14: Sebiș - p.; Avram Iancu - p.; **h 9-15:** Vânători - p.; **h 9-16:** Socodor - p.

CITIRE APOMETRE

Luni, 20 septembrie: Bl. Dr. I. Suciu, Bl. 201,-255, 326-367, 701-734 Micălaca, Bl. O. Ghibu, Bihorului, Bl. P. Rareș, Romanței, Războieni, Comunarzilor, BL. A, N, U, X, Calea A. Vlaicu; B. Predeal, Cocorilor, Inului, Peliului; Bl. Faleza Sud, Bl.: Calea Romanilor, Haiducilor; Bl. Banu Mărăcine, Ghiba Birta, Abrud, Digului, St. O. Iosif, Salontei, Porumbacului, Vulturilor, Veseliei, Mehedințeanu, Filotei, Volta Lungă, Rodnei, L. Rebreanu, Târgului

ADMINISTRAȚIA FINANȚELOR PUBLICE

Administrația Finanțelor Publice a municipiului Arad: Asistență contribuabili (impozitul pe venitul global) - telefon 280.633, 280.733, int. 198 (persoane fizice) și 125 (persoane juridice) între orele 8,00-12,00. Informații suplimentare la www.finantearad.ro

TELEFOANE DE URGENȚĂ

POMPIERI 981; 251.212

AMBULANȚĂ ARAD - 961 sau 251.313

POLIȚIE: 955

Numărul de centrală telefonică al I. J. P. (Inspectoratul Județean de Poliție) Arad: 207.100

S. C. DISTRIGAZ-NORD S. A. TÂRGU MUREȘ

Sucursala de Distribuție a Gazelor Naturale Arad. Dispeceratul permanent tel: 218.928; 256.928

VERIFICARE METROLOGICĂ ȘI REPARAȚII CONTOARE APĂ: 255.274; 0723-343.976

DERANJAMENTE CURENT ELECTRIC 235.991

INFORMAȚII CFR 231.777

S. C. SALUBRITATE S. A. ARAD

Dispecerat între orele 7,00 - 19,00, tel.: 280.873

PROTECȚIA CONSUMATORULUI

B-dul Revoluției, nr. 50. Telefon: 257049

DIRECȚIA DE SĂNĂTATE PUBLICĂ - serviciul de permanență: 254.438

GARDA FINANCIARĂ

B-dul Revoluției nr. 79, telefon: 280971

INSPECTORATUL TERITORIAL DE MUNCĂ ARAD

Str. Episcopiei nr. 11-13, tel.: 211762, 211862, 257251

AGENȚIA JUDEȚEANĂ PENTRU OCUPAREA FORȚEI DE MUNCĂ

Str. Gheorghe Lazăr nr. 20, tel.: 281998, 211791

POLIȚIA DE FRONTIERĂ: tel.: 959

CORPUL GARDIENILOR PUBLICI: tel.: 280.557

Rețeta zilei

Ardei în sos tomat

Ingrediente: 1 kg ardei gras, 1 kg roșii; 2 cepe, 2 linguri ulei, 1 linguriță miere.

Preparare: Coci ardeii și când s-au răcit îi cureți și îi lași la scurs. Ceapa tocată o călești în apă, adaugi roșiile curățate de coji și tocate, lăsând să fiarbă până se formează un sos în care pui mierea, uleiul și sare după gust, apoi mai fierbi două minute. Torni sosul în castron adăugând în el ardeii curățați.

Centru chirurgical privat **Dr. MICLUȚA**

LIPOASPIRAȚIE 200 EURO promoțional până la 1 octombrie 2004
ESTETICA SÂNULUI
ESTETICA FEȚEI — acum și în rate
VARICE fără operație

Informații și programări ARAD, Str. L. Blaga nr. 5
Telefon 0257/210.067 între orele 8 - 14
Mobil 0722.306.396 0741.013.389 non stop.

0767921

Colegiul medicilor veterinari Arad

Convoacă în data de 24.09.2004, ora 9,00, la Sala Magna „Iuliu Maniu" a Universității „Aurel Vlaicu" Arad membrii săi pentru Adunarea Generală de Alegeri.

Sunt convocați toți medicii veterinari membri cotizanți ai CMV-RO Arad.

Conform statutului și regulamentului de organizare al alegerilor, dreptul de a alege și a fi ales îl au toți membrii cotizanți cu cotizația achitată la zi.

Biroul executiv al CMV -RO Jud. Arad

Meteo

Vremea va fi predominant frumoasă. Cerul va fi variabil. Vântul va sufla în general slab. Dimineața va fi ceață în zonele joase.

Temp. max.: 21 la 24°C.

Temp. min.: 8 la 12°C.

Comenzi taxi

- **ALFA PLUS** 949; 349.349
- **TAXI ALFA** 22.88.88; 25.25.26; 0723-200.301; 0745-50.60.70
- **TAXI ARAD** 244.244; 274.444; 0722-755.440
- **DIESEL STAR** 212.222; 0722-361.011; 0745-645.645
- **FAVORIT** 280.000; 281.111; 0740-083.333; 0742-409.992
- **EUROPA** 275.555; 0723-677.555; 0744-828.163
- **VALI DIESEL** 280.705; 280.100
- **MIRCO MILI** 230.530; 230.730; 0740-152.828; 0723-062.366
- **DELMAR** 229.220
- **TAXI VERBIȚĂ** 944 0726.336.969; 0741.200.300;

CUR$UL VALUTAR

VALORI ÎNREGISTRATE LA SFÂRȘITUL SĂPTĂMÂNII TRECUTE

Denumirea valutei	BNR	BCR		BRD		Banca Transilvania		Banca Românească		Banca Romexterra		Alpha Bank	
		C	V	C	V	C	V	C	V	C	V	C	V
Euro	41083	40700	41200	40760	41310	40650	41260	40750	41200	40800	41250	40800	41300
Dolar S.U.A.	33657	33500	34000	33400	33960	33500	34060	33391	33943	33420	33860	33450	33950
Forint	166	156	172	158	171	161	167	-	-	163	168	-	-

ADEVĂRUL
Cotidian independent Arad

Editor: S.C. ADEVĂRUL Arad S.R.L.
COD FISCAL R 1681938 ● COD SICOMEX 19.604 ● CERTIFICAT I 02/1886 / 31 X 1991 ● COD SIRUES 020956601 ● ISSN 1220 - 7489

Consiliul de administrație: președinte - **MIRCEA DORGOȘAN**, telefon 281802, 280625; **vicepreședinte - MIRCEA CONTRAȘ**, telefon 280854; **membri: LIZICA MIHUȚ**, telefon 280070, **ȘTEFAN TABUIA**, telefon 280854, **MIRCEA ȚÎȘCĂ**, telefon 280904.

Colegiul de redacție: ȘTEFAN TABUIA (redactor-șef), telefon **280854**; **MARCEL CANCIU** (șef secție foto), telefon **281701**; **ALEXANDRU CHEBELEU** (șef secție sport), telefon **281701**; **GABRIELA GROZA** (secretar general de redacție), telefon **280854**; **VASILE FILIP** (șef secție cultură-învățământ-tineret), telefon **280003**; **IOAN IERCAN** (șef secție politică), telefon **280943**; **TRISTAN MIHUȚA** (șef secție probleme sociale - investigații), telefon **281855**; **DORU SAVA** (șef secție economic), telefon **281738**; **NICOLAE OPREAN** (șef secție actualități), telefon **280003**; **MIRCEA ȚÎȘCĂ** (șef secție publicitate și difuzarea presei), telefon **280904**; **MIRCEA CONTRAȘ** (vicepreședinte al consiliului de administrație), telefon **280854**; **MIRCEA DORGOȘAN** (președinte al Consiliului de administrație), telefon **281802, 280625.**

Redacția și administrația: 310130 Arad, Bd. Revoluției nr. 81. Telefoane: SECRETARIAT - 281802, fax 280655, 280625; ADMINISTRAȚIE - CONTABILITATE - 281797; MICA PUBLICITATE - 210775; MAREA PUBLICITATE - 280904; CLUBUL PRESEI - 280989.

Tiparul executat la S.C. MEDIAGRAF S.A. ARAD, str. Feleacului F.N., telefon 250902, fax 250920

Adresa Internet http://adevarul.arad.ro

Cinematografe

DACIA (tel. 255.576): Terminalul (SUA) 11; 13,30; 16; 18,30; 21.

Horoscop

Luni, 20 septembrie 2004

Berbec (21.03-20.04). Evitați să vă implicați în bârfele de birou, mai ales cu persoanele de sex feminin.

Taur (21.04-20.05). Urmați-vă intuiția și veți salva mulți bani, pentru că cineva va încerca să profite de generozitatea dvs.

Gemeni (21.05-20.06). Relațiile pe care le aveți vă vor aduce o mare reușită dacă veți folosi atuurile din mânecă.

Rac (21.06-22.07). Creativi și energici, veți găsi soluțiile potrivite pentru toate problemele.

Leu (23.07-22.08). Este timpul marilor schimbări. Trebuie doar să aveți grijă să luați deciziile potrivite.

Fecioara (23.08-22.09). O problemă importantă a zilei este legată de buget. Veți avea discuții cu partenerul de viață din această cauză.

Balanța (23.09-22.10). Nu este momentul potrivit pentru investiții, împrumuturi.

Scorpion (23.10-21.11). Vor avea loc schimbări în privința relațiilor sociale și a prieteniilor. Câteva adevăruri vă vor șoca, dar veți câștiga experiență.

Săgetător (22.11-21.12). Veți avea de făcut o alegere: urmați calea pe care o credeți potrivită, chiar dacă pare mai dificilă.

Capricorn (22.12-19.01). Cineva din familie vă va reproșa modul în care vă creșteți copiii. Nu reacționați pentru că astăzi sunteți impulsivi și resimțiți oboseala acumulată de o săptămână.

Vărsător (20.01-20.02). Venituri neașteptate vă vor completa bugetul.

Pești (21.02-20.03). Veți avea multe idei interesante, depinde de dvs. cum le veți pune în aplicare.

A.T.I.P.O. 1
Călătoriți prin nici în Europa!
NOU
TRANSPORT INTERNAȚIONAL DE PERSOANE
AUSTRIA-ITALIA-SPANIA-PORTUGALIA-GERMANIA-BELGIA-OLANDA-FRANȚA
sună REZERVĂRI ȘI INFORMAȚII: caută-ne
TEL.: 254.745, 281.028, 0788.43.68.48
Ofertă specială
SPANIA 110 EURO
REPREZENTANȚA
LUCKY TOUR - SAIZ TOUR
societate Spaniolă - Română
GERMANIA 49euro, BELGIA, OLANDA 130euro
REPREZENTANȚA
DOUBLE T, ADRIANA TOURISTIK, PRIAMUS, TRANSILVANIA TRANSPORT
societăți Germano - Române
ITALIA 80 EURO
REPREZENTANȚA
ERIKA INVEST, SAMEX, ADRIANA TOURISTIK
(c. 273/2004)

Cât de poluat este orașul nostru?

Mâine, specialiști din cadrul Agenției de Protecție a Mediului (APM) Arad vor efectua determinări ale poluanților în condiții normale de trafic. Acțiunile fac parte din manifestările dedicate **„Săptămânii mobilității"**, testele fiind programate să se desfășoare în două puncte „strategice" din municipiu, pe strada 30 Decembrie, respectiv Piața UTA.

Și de data aceasta, specialiștii în mediu vor fi sprijiniți în demersul lor de către grupuri de elevi de la trei licee arădene: Colegiul Economic, Colegiul Moise Nicoară și Colegiul Tehnic de Construcții și Protecție a Mediului.

„Vor mai fi alături de noi, agenți de poliție și cadre de la Registrul Auto Român (RAR), care ne vor ajuta ca totul să iasă cât mai bine. Pe lângă determinările de poluanți, participanții la acțiuni vor distribui pliante, în care se explică însemnătatea manifestărilor noastre", declară Teodora Tudur, director adjunct la APM Arad.

„Săptămâna mobilității" este o manifestare instituită la nivel european, prin care responsabilii instituțiilor de mediu și reprezentanții ONG-urilor din mai multe țări doresc să sensibilizeze opinia publică cu privire la efectele poluării.

Date din statistica medicală relevă faptul că, mai ales în ultimii ani, concentrațiile crescute ale gazelor de eșapament în atmosferă generează o serie de afecțiuni cum sunt: boli respiratorii (datorită monoxidului de carbon), iritații ale căilor respiratorii (generate de oxizii de azot), depresii nervoase (din cauza compușilor benzenici), anemii, efecte negative asupra sistemului nervos (datorită compușilor de plumb), efecte cancerigene (cauzate de hidrocarburi).

C. Trif

Simulare cu scafandri la Ghioroc

Inspectoratul de Protecție Civilă Arad organizează, în perioada 25-29 septembrie, la Lacul Ghioroc, un curs de perfecționare a scafandrilor din cadrul serviciului de intervenție Scuba, care se va încheia cu un exercițiu complex de căutare-recuperare persoane, cu participarea tuturor serviciilor ce intervin în situații de urgență civilă.

Pe lângă Protecția Civilă, printre inițiatorii proiectului se mai numără Serviciul Tehnic de Intervenție la Dezastre (STID Arad) și Centrul Zonal Ecologic (CZEA), iar finanțarea este asigurată de către Consiliul Județean, Prefectura Județului, Primăria Municipiului și alți sponsori. La exercițiu mai participă Grupul Județean de Pompieri „Vasile Goldiș" și filiala arădeană de Cruce Roșie.

Exercițiul va fi condus de către Dan Ungureanu, prefectul județului și președintele Comisiei Județene de Apărare Împotriva Dezastrelor. Se mai așteaptă și participarea celorlalte inspectorate din euroregiune.

Pe malul lacului Ghioroc se va instala o tabără pe parcursul celor patru zile, unde scafandrii vor încerca să-și desăvârșească pregătirea.

De asemenea, se intenționează organizarea unui nou curs de inițiere în scufundări, patronat de către Centrul de Scufundări Carpatica București. Cei care doresc să devină „salvatori" voluntari în mediul acvatic pot lua legătura cu mr. Dan Paicu, adjunctul comandantului Inspectoratului Județean de Protecție Civilă, la numărul de telefon 0722.202.610 sau direct la sediul instituției - 256.596. Costul unui astfel de curs este de 250 de euro, după care urmează o altă etapă de specializare în căutare-recuperare și salvare de la înec.

Sorina Ambruș

În urma unui scurtcircuit,

Dintr-o Dacie au mai rămas doar roțile

Pompierii arădeni au fost solicitați, sâmbătă dimineața, să „stingă" o mașină cuprinsă de flăcări, pe strada Ioan Budai Deleanu, din cartierul Grădiște. Autoturismul, o Dacie proprietatea lui **Ion Nicoară**, a luat foc din cauza unui scurtcircuit electric, și până la apariția pompierilor a ars în proporție de 90 la sută.

„Am fost anunțați de către un vecin al păgubitului, am intervenit de urgență, dar am reușit să mai salvăm doar roțile mașinii. A ars în întregime tapițeria, instalația electrică, bateria și carcasa", ne-a declarat ofițerul de serviciu de la Grupul Județean de Pompieri „Vasile Goldiș".

S. Ambruș

„Înfruntarea greilor", în vestul țării

TVR Timișoara lansează competiția regională **„Înfruntarea greilor"**, un concurs în care își vor măsura forțele cei mai puternici oameni din vestul țării. „Înfruntarea greilor" este un eveniment special, cu cinci ediții, și va fi organizat în municipiile reședință de județ din aria de acoperire a Studioului Teritorial : Timișoara, Arad, Reșița și Deva și va culmina cu finala între județe, ce va fi găzduită la Timișoara în data de 8 octombrie.

„Înfruntarea greilor" este o confruntare rezervată doar oamenilor puternici. Forța și rezistența lor vor fi puse la încercare prin probe dure, care se vor desfășura contra cronometru. În concurs vor intra cei mai puternici oameni aleși în urma unor **preselecții organizate de TVR Timișoara, care va avea loc mâine la ora 17,00 la Casa Sindicatelor - Clubul de culturism.**

Această competiție regională reprezintă o premieră pentru zona de vest a țării.

F. G.

Congresul cancerului, la Arad

În perioada 23-25 septembrie, municipiul nostru va găzdui Congresul Național al Societății Române de Radioterapie și Oncologie Medicală. Având în vedere importanța și amploarea acestui eveniment de excepție, Societatea Română de Cancer, filiala Arad, a deschis un cont pentru donații și sponsorizări la

BRD Arad - SV 02193360200.

Autoturism furat, depistat la graniță

La Punctul de Trecere a Frontierei Nădlac, s-a prezentat pentru intrarea în țară, **Oleg M.**, de 37 de ani, din Republica Moldova, aflat la volanul unui BMW înmatriculat în Germania, însoțit de **Simeon K.**, de 28 de ani, cetățean german.

Echipa unică de control a avut, încă de la început, suspiciuni legate de autenticitatea documentelor mașinii și au trecut la efectuarea verificărilor necesare în astfel de situații.

„Punctul de Control Oradea a stabilit că mașina figurează în evidențele poliției din Germania, ca fiind furată. Luat la întrebări, Oleg M. a declarat că a preluat autoturismul de la cetățenul german pe teritoriul Ungariei, urmând să se deplaseze în Moldova împreună. Cei doi s-au ales cu dosar penal pentru furt, urmând ca la definitivarea cercetărilor să fie luate măsurile legale care se impun", ne-a declarat subcomisarul de poliție, **Ion Mareș**, purtătorul de cuvânt al Inspectoratului Județean al Poliției de Frontieră Arad.

S. Ambruș

Returnați din Ungaria

Autoritățile maghiare de frontieră au predat părții române, la Nădlac, doi români din Suceava care s-au prezentat la intrarea în Ungaria cu pașapoarte românești falsificate.

Din cercetările efectuate ulterior de către lucrătorii poliției de frontieră, s-a constatat că sucevenii - **Viorel L. și Sorin S.**, ambii de 30 de ani, au ieșit din țară, pe la Nădlac cu pașapoarte valabile.

Cei doi intenționau să ajungă în Austria și și-au procurat pașapoartele falsificate în schimbul sumei de 200 de euro fiecare, de la o persoană pe care au declarat că nu o cunosc.

„Ei au ieșit legal din România, după care, la vama maghiară au uzat de pașapoartele falsificate. Indivizii au procedat astfel pentru că fuseseră returnați din Spațiul Schengen în 2000, respectiv 2003 și credeau că au interdicție de a intra pe teritoriul Ungariei. Celor doi li s-au întocmit dosare penale pentru fals privind identitatea și complicitate de fals material în înscrisuri oficiale", a precizat Ion Mareș, purtătorul de cuvânt al Poliției de Frontieră.

S. A.

ROMANIA - GERMANIA
Zilnic
Plecări
0257/561 377
0257/252 291
Închirieri autocare
Siguranta si confortul FAC DIFERENTA !
NOU!!! Heidelberg, Pforzeim, Munchen PREȚURI PROMOȚIONALE
(c. 459/2004)

ATLASSIB
O POARTĂ DESCHISĂ SPRE EUROPA
NOU
Bilbao
Sevilla
Huelva
BILBAO
VITORIA
PAMPLONA
LOGROÑO
HUESCA
LLEIDA
FIGUERAS
GIRONA
LLORET DE MAR
MATARO
BARCELONA
TARRAGONA
ZARAGOZA
MADRID
COSLADA
COIMBRA
ARGANDA
CASTELLON
SANTAREM
TARANCON
VALENCIA
LA ARMACHA
LISABONA
BADAJOZ
ALICANTE
SETUBAL
EVORA
SEVILLA
MURCIA
HUELVA
MALAGA
ROQUETAS DE MAR
VARA ASTA, Lumea se misca cu ATLASSIB
(c. 3/2004)
CFR ACUM și prin agențiile CFR
INFORMATII, la tel.08010100100 sau la 0257/252727
0257/251871, 0257/270562, 0257/256595

Cronica măruntă

● De la începutul anului și până în prezent, Grupul de Pompieri „Vasile Goldiș" Arad, împreună cu subunitățile din Ineu, Sebiș, Gurahonț și Bârzava au participat la 141 de intervenții, din care 112 incendii și 29 descarcerări. Pagubele materiale înregistrate cu aceste ocazii se ridică la aproximativ 12 miliarde de lei. În același timp însă pompierii au reușit astfel să salveze bunuri în valoare de aproximativ 15 miliarde de lei.

● În perioada 1 noiembrie 2004 - 31 martie 2005, Agenția Județeană pentru Ocuparea Forței de Muncă Arad finanțează încadrarea în muncă a șomerilor care vor fi implicați în lucrări comunitare, cu un salariu minim brut pe economie, la care se adaugă contribuțiile sociale datorate de angajator. Pentru șomerii angajați prin această modalitate, cuantumul subvenției este de 70 la sută din salariul minim brut pe țară.

● Cu toate că Strandul Neptun încă nu și-a închis porțile, din cauza vremii friguroase, în ultima săptămână, a fost cam pustiu. Terasele aproape că nu mai funcționează deloc, iar cluburile au prea puțini clienți. Se pare că și personalul de pază al Gospodăririi Comunale și-a cam încheiat activitatea. Asta pentru că vineri noaptea, în jurul orei 3,00, la poarta de la intrare în zona de agrement peste podul Decebal nu mai era decât dispecerul firmei de taxi ce are punct de lucru la strand...

● Autoritățile de control ar trebui să-i mai verifice pe comercianții stradali din zona U.T.A.. De cele mai multe ori aceștia îi păcălesc pe cumpărători. O dată pentru că au cântarele ascunse în spatele mărfii, iar clienții nu pot vedea gramajul și, chiar dacă le țin la vedere, unele dintre acestea sunt „măsluite"...

● **Cătălina B.**, de 32 de ani, domiciliată pe raza județului Vâlcea, s-a prezentat la vama Nădlac, cu intenția de a ieși din țară, legitimându-se cu pașaportul cumnatei sale. Polițiștii de frontieră au remarcat diferențele între fizionomia persoanei din fotografie și a celei ce se pretindea proprietara actului. Femeia a recunoscut că avea interdicție de a mai călători în Spațiul Schengen, dar dorea să se întoarcă neapărat în Spania, pentru a munci la negru. Pentru fals privind identitatea și tentativă de trecere ilegală a frontierei de stat, organele abilitate i-au întocmit dosar penal.

● Tot cu pașaportul unei rude a încecat să iasă din țară și **Călin C.**, de 31 de ani, din Arad, returnat din Franța în cursul lunii mai a acestui an. Pentru că avea interdicție de a călători în străinătate o bună bucată de vreme, arădeanul a furat pașaportul fratelui său, cu care, însă, nu semăna foarte bine din moment ce a fost reținut de polițiștii de frontieră, care i-au întocmit dosar penal pentru fals privind identitatea și tentativă de trecere ilegală a frontierei de stat.

Hoții au pus ochii pe CET

Un grup de arădeni au fost surprinși sâmbătă seara în timp ce încercau să fure țeavă din oțel din proprietatea CET. Hoții au fost descoperiți în flagrant de o echipă de pază când tăiau 80 de metri de țeavă din oțel cu diametru între 300 și 800 mm, aflată la un kilometru distanță de clădirea centralei termice arădene.

La vederea paznicilor, hoții au fugit de la locul faptei lăsând în urmă mai multe butelii de oxigen, două motoscutere și o camionetă. Încercarea de furt de la CET Arad este cea de-a doua înregistrată în ultimele două luni.

Conducerea CET afirmă că valoarea estimată a pagubei se ridică la 150 de milioane de lei, țeava fiind folosită pentru asigurarea cu aburi la dezghețarea vagoanele cu cărbune.

Poliția a demarat o anchetă în vederea depistării hoților, aceștia riscând o pedeapsă între 7și15 ani pentru furt calificat.

M. Popescu

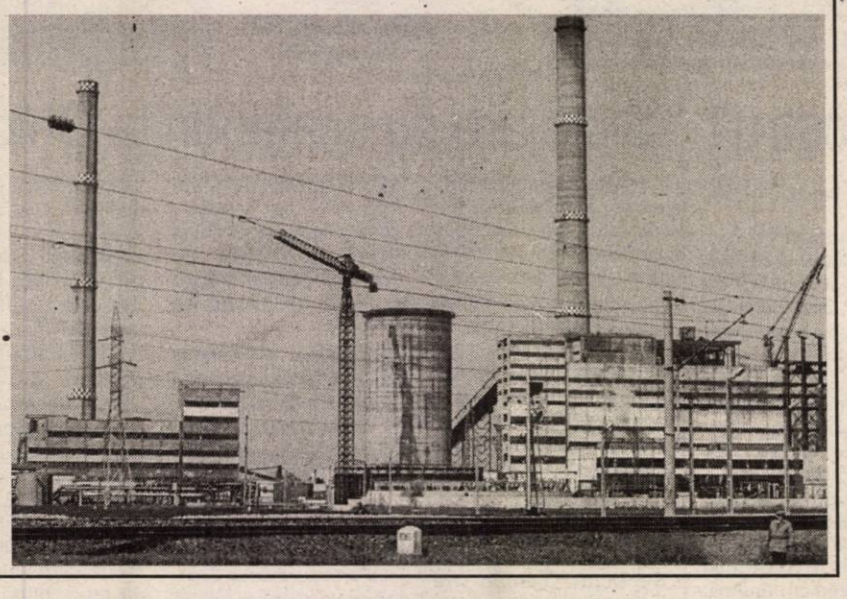

Fundația Universitară „Vasile Goldiș" Arad
face înscrieri la
Liceul Particular nr. 1 și Școala Postliceală
la următoarele specializări: Liceu - zi, seral și frecvență redusă: matematică-informatică, filologie-lb. engleză, economic; **Școala Postliceală:** asistent de farmacie, agent vamal, asistent social, secretariat, asistent de gestiune financiar contabil, agent de turism - ghid.
Taxă promoțională: 200 euro.
Informații: str. Feleacului nr. 1, tel. 256.394; 280.373.
(3708561)

Turiști împrumutați cu 2.600 de euro

Inspectoratul Județean al Poliției de Frontieră împreună cu cadre din Inspectoratul General au depistat o altă societate de transport internațional persoane, care nu respecta prevederile legale. După același scenariu, un lucrător al poliției de frontieră s-a infiltrat în autocarul societății, pretinzând că nu are suma de bani care trebuie arătată la ieșirea din țară.

Șoferul firmei, Neau Nicolae, l-a împrumutat, atât pe el, cât și pe alți pasageri cu suma totală de 2.600 de euro, pretinzând în schimb un comision de 10% din valoarea împrumutului. Suma urma să fie returnată de către pasageri după ieșirea din țară.

Poliția de frontieră a sesizat Garda Financiară Arad, care a dispus aplicarea unei sancțiuni contravenționale de 150 de mii de lei și confiscarea celor 2.600 de euro.

„De asemenea, s-a mai încheiat un proces verbal de abandon pentru suma de 2930 de euro, găsită în autocar și nerevendicată de nimeni. Pentru faptele constatate se va înainta sesizare penală către Parchetul de pe lângă Tribunalul Ilofv", ne-a declarat **Sorin Cirți**, comisarul șef al Gărzii Financiare Arad.

Sorina Ambruș

Un alt săptămânal în Arad

La sfârșitul săptămânii ce tocmai s-a încheiat peisajul presei arădene a fost completat cu o nouă publicație. Este vorba de hedomadarul **„Monitorul de Vest"** (autointitulat săptămânal incomod) al cărui prim număr a fost lansat vineri după-amiază în sala festivă a Primăriei.

Noul ziar își propune să monitorizeze realitatea arădeană (și nu numai) și apoi „să dea seamă" de ea... săptămânal.

Îi dorim succes!

Noi achiziții de carte

Din noile achiziții de carte la Biblioteca Județeană „A. D. Xenopol" vă recomandăm:

100 de minuni ale lumii. Cele mai mari comori ale civilizației și ale naturii de pe cele cinci continente, Editura Bic All

Călătorii din antichitate erau uimiți de cele Șapte Minuni ale Lumii, create de felurite popoare ce trăiau în țări din jurul Mării Mediterane. Astăzi sunt la îndemână mult mai multe locuri excepționale, care pot să fie cunoscute și admirate, deoarece nu numai că moștenim mii de ani de construcție continuă și progres tehnologic, dar putem străbate lumea în câteva ore și vizita ținuturi pe care anticii nici măcar nu și le imaginau.

Această carte ne conduce într-o călătorie minunat ilustrată prin cele mai dorite și încântătoare 100 de destinații, incluzând locuri străvechi, ale căror mistere nu încetează să-i fascineze pe cei care le vizitează. Printre minunile naturale sau create de om putem aminti:

- piramidele Machu Pichu, Stonenhenge, Angkor War
- munții Himalaya, vulcanii din Hawaii, mărețele cascade
- catedralele, castelele și palatele Europei
- Marele Zid Chinezesc și Orașul Interzis
- Locurile Sfinte ale Islamului și templele aurite din Asia
- îndrăznești zgârie nori și podurile impresionante ale lumii modenre.

Fiecare loc este ilustrat și descris incitant, cuprinzând informații istorice și sfaturi practice pentru călători. De aceea acest volum poate fi un cadou minunat pentru cei entuziasmați de natură, dar și pentru amatorii de istorie, iubitorii de artă și curioșii incurabili de toate vârstele.

Rezultate Loto 6/49 și Noroc din data de 19 septembrie 2004

Loto 6/49	Noroc
27, 43, 42, 1, 3, 28	7774313

LUNI, 20 SEPTEMBRIE 2004

TVR 1

7,00 Jurnalul TVR
7,45 Agenția doi fără un sfert
8,45 Des. animate
9,30 Teleshopping
10,00 Surprize, surprize - rel.
12,30 Teleenciclopedia
13,30 Des. animate
14,00 Jurnalul TVR
14,30 Teleshopping
15,00 Pro patria
16,00 Kronika
16,55 Sănătate pentru toți
16,55 Sânge de țigan - s.
17,55 Avanpremieră
18,00 Portul miracolelor-s.
18,50 Sport pro
19,00 Jurnalul TVR
20,00 Iartă-mă!
21,00 Ochiul magic
22,00 Vorbe despre fapte-talkshow
23,00 Jurnalul TVR
23,30 Nocturne
0,30 Legături primejdioase - dramă, Franța, '03,p.l.
2,25 Jurnalul TVR-rel.

TVR 2

7,00 Andromeda - s., rel.
7,45 Teleshopping
8,15 Răscruci
9,00 Eco-magazin
9,45 Concert Stufstock-rel.
10,45 Două roți - rel.
11,15 Aca lui Noe - rel.
11,45 Natură și aventură
12,15 Toamna la TVR 2 - rel.
13,45 Euro-Dispecer
14,00 Des. animate
14,30 Cetatea lui Ștefan cel Mare-doc.
15,00 Primul pas
17,00 Teleaudiența
17,55 Vorbiți corect
18,00 Universul culturii
18,30 Știri regionale
19,10 Pasiuni - s.
19,55 Euro - Dispecer
20,00 Jurnal TVR
20,30 Zestrea românilor
21,05 Marea Brava - s.
22,00 Iartă, dar nu uita! - dramă, Italia, '02, p.l.
23,50 Cum se judecă în Queens? - s.
0,45 Natură și aventură - rel.
1,20 Gideon - dramă, SUA, '99

PRO TV

7,00 Știrile Pro TV
9,00 Omul care aduce cartea
9,20 Tânăr și neliniștit - s., rel.
10,15 Surorile - f. rel.
11,30 Raliu - rel.
12,00 Promotor - rel.
12,30 La bloc-rel.
13,00 Știrile Pro TV
13,45 Amenințare în New Orleans - rel.
16,00 Tânăr și neliniștit - s.
17,00 Știrile Pro TV
17,45 Teo
18,55 Sport
19,00 Știrile PRO TV * Sport * Vremea
20,15 Suflete rătăcite - thriller, SUA, '94
22,20 La bloc (AP)
23,00 Știrile Pro TV
23,45 Capcana mortală - thriller, SUA, '95
1,45 Știrile Pro TV
2,45 Suflete rătăcite - thriller, SUA, '94,rel.
4,30 Jurnal de călătorie-rel.
5,00 Parte de carte-rel.
6,00 Teo-rel.

TV ACASĂ

6,00 Luciana și Nicolas - rel.
7,30 Bucătăria pentru toți-rel.
8,45 Fetele Gilmore - s. rel.
10,15 Prizonera - rel.
11,30 Femei îndrăgostite - rel.
12,20 Al șaptelea cer - s., rel. (AP)
13,15 Perla, cărările iubirii - s. (AP)
14,15 Pisica sălbatică - s. (AP)
15,30 Luciana și Nicolas - s.
17,20 Rețeta de Acasă
17,30 Povești adevărate
17,55 Vremea de Acasă
18,00 Înger rebel - s.
19,00 Căpșune cu zahăr - s. (AP)
20,00 Prizoniera - s. (AP)
21,00 De 3 x femeie (AP)
22,30 Jurământul - s. (16)
23,30 Femei îndrăgostite - s. (AP)
0,45 Înger rebel - s., rel.
1,30 Perla, cărările iubirii-rel.
2,15 Povești adevărate-rel.

HBO

8,00 Funeralii ... cu cântec - com., China, 2001 (AP)
9,45 Hocus Pocus - com., 1993
11,25 Șobolanul - dramă, '00
13,00 Învingătoarea - dramă, 2003
14,30 Anthony Minghella vs. Cold Mountain
14,50 O altă joacă de-a spionii- av., 2002
16,30 Triplu X - acț., 2002 (AP)
18,35 Céline Dion în Las Vegas
19,30 Pe platourile de filmare
20,00 Terminator - SF,'84 (12)
21,45 Dina - dramă, Suedia, 2002 (12)
23,45 . Amețit de dragoste - comed. romantică, '02 (12)
1,20 Totul până la bani - thriller, SUA-Germ., '02 (16)

PRIMA TV

7,00 Teleshopping
7,30 Dragoste și putere - rel.
8,00 Prima dimineață
10,50 ANDOgrafia zilei
10,55 Clip art
11,00 Roseanne - s.(AP)
11,30 Monica- rel.
12,30 Teleshopping
12,55 Ora nouă a României-rel.
13,50 Teleshopping
14,25 Filmul și televiziunea-rel.
14,55 Trăsniți în NATO - s.rel.
15,20 Focus
15,25 Dragoste și putere - s. (AP)
15,50 Sunset Beach - s. (AP)
16,50 Kensky Show
18,00 Focus
19,00 Monica (AP)
20,00 Fă-ți bagajele!
21,00 Vino, mamă să mă vezi! *Vedete la țară*
22,00 Trăsniți în NATO - s., rel.
22,30 Focus plus
23,15 Dincolo de limite
23,45 Senzații interzise - thriller, SUA, 2000
0,25 Clip art
1,30 Focus
2,30 Fă-ți bagajele!-rel.

ANTENA 1-TV ARAD

7,00 Observator
8,00 Retrospectiva știrilor 7 zile - rel.
9,50 60 de minute cu Dana Deac-rel.
11,00 Minunile naturii - doc.
12,00 Seaquest - s.
13,00 Observator
13,30 Comedia animalelor
14,00 Folclorul contraatacă
16,00 Publicit, Promo
16,05 Magazin sportiv
16,30 Știri TVA
16,55 Publicitate
17,00 Observator
17,45 Vivere - A trăi cu pasiune -s.
18,53 Sport
18,55 Meteo
19,00 Observator
19,56 Publicitate
20,00 Sport
20,15 Bingo - f. SUA, 1991 ori 10 chestii nu-mi plac la tine - co. SUA
22,15 Observator
22,30 Știri TVA
23,00 Marius Tucă show
0,00 Stagiarii - s.
0,30 Călătorie în timp-s.
1,00 Observator
2,00 Păcatul - 2.ep.
4,00 Marius Tucă show
5,00 Observator-rel.

RCS

9,00 Retrospectiva 7x7 - rel.
9,45 Tradiții și folclor
10,45 O altfel de lume - rel.
11,15 Vivat copilăria - rel.
12,15 Retrospectiva 7x7 - rel.
13,00 Microb - rel.
14,30 Retrospectiva 7 x 7 - rel.
15,15 Hit Squad - s.
15,45 Vivat copilăria - divertisment
16,45 Muzică populară
17,15 Maeștrii cascadoriei - doc.
18,00 Știrile RCS 1
18,45 Videoclipuri
19,00 Cavaleri și războinici - s.
19,45 Videoclipuri
20,00 Interpretul preferat
22,00 Știrile RCS 2
22,45 Realitatea sportivă - informativ
0,00 Știrile RCS 1 - rel.
24,45 Închiderea programului

B1 TV

7,00 Viața dimineața; **10,00 Sofia** - s., rel.; **11,00 Încotro merge Soledad?** - s.,rel.; 11,50 Calendar ecumenic; 12,00 Știri; 12,30 Teleshopping; 13,00 Fan X; 14,30 Best of Jet Set; 15,00 Teleshopping; 15,30 Showbiz; 16,00 Mars fortat; **17,00 Sofia** - s.; 17,50 Jet Set - info ec.; 18,00 Știrile naționale; **19,00 Încotro merge Soledad?** - s.; 19,50 Jet Set.; **20,00 Mary și Rhoda** - f., SUA, '00 (AP); 22,00 Ediția de seară; 22,30 Nașul; 0,00 Știrile naționale - rel.; 3,00 Chat TV

TV SPORT

9,00 Telesport; 9,30 Volei - rel.; 11,00 Fotbal: Meci din Primera Division; 12,00 Nascar - rel.; 18,00 Handbal - rel.; 19,30 Telesport; 20,00 Tenis: ATP 2004; 21,00 Fanatik; 23,00 Volei; 0,00 Telesport

Redacția Adevărul nu își asumă răspunderea pentru modificările ulterioare intervenite în programele TV

NATIONAL TV

7,00 Retransmisie N24; 8,00 Horoscopul de azi; 8,10 Retransmisie N24; 10,00 Horoscopul de azi; **10,10 Trădată -rel.; 11,00 Femeia ideală** - s., rel.; 12,00 Teleshopping; 13,00 Știri; **13,15 Misionarii - comed.rel.; 15,15 Trădată** - s.; 16,15 Horoscopul de mâine; 16,30 Sezonul comediei; 18,45 Știri,Sport, Meteo; 19,45 Țara lu' Papură Vouă; **20,00 Las Vegas - s.**; 21,00 Miezul problemei 22,00 Știri; 22,10 Fotbal Café; 23,45 Scandic Bar; 0,00 Știrile de la miezul nopții; 0,15 Scandic Bar; **1,00 Las Vegas - rel.**; 2,00 Retransmisie N24

REALITATEA

7,00 Jurnal TV; 7,45 Revista presei; 8,00 Jurnal TV; 8,45 Revista presei; 9,00 Jurnal TV; 10,15 Știrea de la ora 22-rel.; 11,15 Ce ni se întâmplă; 12,00 Jurnal TV; 13,15 În spatele imaginii;.14,00 Jurnal TV; 14,50 Nașterea unei națiuni; 15,15 Realitatea medicală; 16,00 Jurnal TV; 17,15 Audiența în direct; 18,00 Jurnal TV; 19,00 Jurnal TV; 19,30 Nașterea unei națiuni; 20,15 100%; 21,00 Jurnal TV; 22,00 Știrea de la ora 22; 23,00 Jurnal TV; 23,50 Proiect: România; 0,00 Jurnal TV

PRO CINEMA

6,00 Mediafax Info; 15,15 Lumea PRO CINEMA; **15,45 Rabinul și hoțul** - com., SUA, '79-rel.; **18,00 Capcana timpului** - s.; 18,55 ProMotor; **19,00 Puterea pietrei magice** - s.; **20,00 Seinfeld** - s.(AP); **21,00 Alias** - s. (12); **22,00 Schimbul trei** - s. (12); **23,00 La limita imposibilului** - s.; **0,00 Alias** - rel.; 0,55 ProMotor-rel.; **1,00 Schimbul trei** - s.; 1,55 ProMotor-rel.; **2,00 La limita imposibilului** - s., rel.

Sub înaltul patronaj al Președintelui României

La U. V. „Vasile Goldiș" s-a încheiat

Primul Simpozion Național de IHTIOLOGIE și ECOTOXICOLOGIE

Ieri, 19 septembrie a. c., s-a încheiat la Arad primul Simpozion Național de IHTIOLOGIE și ECOTOXICOLOGIE. Eveniment excepțional în viața științifică națională, Simpozionul s-a încheiat cu o Rezoluție pe care o redăm pentru cititorii noștri.

REZOLUȚIA Primului Congres național de IHTIOLOGIE

Sub Înaltul Patronaj al Președintelui României, ION ILIESCU, reprezentat de dl. prof. univ. dr. Gheorghe Zaman - consilier prezidențial, în perioada 17-19 septembrie a. c., în organizarea Universității de Vest „Vasile Goldiș" și a Academiei Române, s-a desfășurat primul Simpozion Național de Ihtiologie.

Au fost prezenți peste 120 de specialiști din țară și țările riverane Dunării, fiind prezentate 60 de lucrări.

A avut loc o aplicație pe râul Mureș pe traseul Arad-Trei Insule-Pecica.

Simpozionul s-a înscris în prevederile Comisiei Europene - Capitolul 22 privind protecția mediului.

Au fost prezentate rezultatele de etapă privind cele patru teste exotoxicologice impuse de U. E. pentru mediul înconjurător pentru perioada de preaderare a țării noastre.

Conform programului cadru al Asociației Internaționale de Studiu a Dunării - I. A. D., prezentă la Arad, Simpozionul a stabilit măsuri manageriale în vederea restaurării și conservării ihtiocenozelor din ecosistemele naturale și antropizate.

Simpozionul s-a bucurat și de participarea Departamentului de Ecofiziologie Animală a Universității din Tübingen, cu contribuții originale privind utilizarea biomarkerilor moleculari în identificarea proteinelor de stress.

Consemnăm ca eveniment excepțional faptul că s-a constituit cu acest prilej Societatea Națională de Ihtiologie cu sediu la Arad. Societatea va fi gestionată și manageriată științific de către Universitatea de Vest „Vasile Goldiș", în colaborare cu Academia Română. Societatea va deschide la Arad primul Muzeu de Ihtiologie pe ape interioare din România.

Participanții la primul Simpozion de Ihtiologie își exprimă totala devoțiune pentru cauza ecologică a României, obiectiv prioritar în dezvoltarea durabilă a țării, așa cum a subliniat președintele României în mesajul adresat participanților la Simpozion.

*

Academician P. M. Bănărescu Președintele Secției de Taxonomie animală a Academiei Române

„Înființarea Societății Naționale de Ihtioloige este un deziderat la care Academia Română aspiră de mai mulți ani. Felicit Universitatea de Vest „Vasile Goldiș" Arad pentru acest succes managerial și științific. Faptul că aici, la Arad, Universitatea de Vest „Vasile Goldiș" va realiza primul muzeu ihtiologic pe ape interioare din România este cu atât mai meritoriu și dovedește pasiunea și valoarea cercetătorilor arădeni privind cercetările ihtiologice."

Seminar de analiză a eficienței energetice

Ministerul Economiei și Comerțului, prin Agenția Română pentru Conservarea Energiei (ARCE), organizează mâine, cu începere de la ora 10,00, la sala 70 a Consiliului Județean, seminarul cu tema **„Aplicarea legislației în domeniul eficienței energetice"**.

Sunt invitați să participe reprezentanți ai Consiliului Județean, Primăriei Arad, edilii locali din Nădlac, Chișineu Criș, Curtici, Ineu, Sebiș, Inspectoratul Județean Școlar, Direcția de Sănătate Publică, Agenția de Protecția Mediului, S.C. CET , Regia Autonomă de Apă Canal, Compania de Transport, S.C. Contor Zenner, Universitatea „Aurel Vlaicu", S.C. Feroneria, S.C. Aris și S.C. Brau Union România.

Programul se adresează autorităților publice locale din municipiile cu o populație ce depășește 20 de mii de locuitori și face parte din seria de 28 de acțiuni de acest gen, propuse a se desfășura în semestrul doi al anului în curs, sub titulatura **„Anul comunităților locale"**.

Participanții la acest eveniment, organizat după structura celor ce s-au desfășurat la Galați, Vaslui și Sibiu, vor fi informați cu privire la posibilitățile de cofinanțare a proiectelor de eficiență energetică, de punere în valoare a potențialului energetic și de promovare a surselor regenerabile la nivelul comunităților locale.

Sorina Ambruș

Odată cu echinocțiul de toamnă

Ziua națională a contabilului român

Corpul Experților Contabili și Contabililor Autorizați din România a fost înființat în 1921, dar a fost dizolvat în timpul regimului comunist.

După, 1989 profesiunea de contabil începe să redevină ce a fost odată, o meserie liberală. Astfel, în 1994 a reapărut și o organizație profesională, C.E.C.C.A.R. Și ca orice asociație care se respectă, la recent încheiatul congres de la București s-a ales ca data de 21 septembrie să fie ziua națională a contabilului român.

„Data nu este una întâmplătoare, fiind echinocțiul de toamnă, un moment în care ziua este egală cu noaptea. Acest echilibru, poate fi asociat cu echilibrul cifrelor, lucrul cel mai întâlnit în profesia noastră contabilă", a punctat Petru Horga, vicepreședintele C.E.C.C.A.R. -flliala Arad.

G. C.

Piața HOBBY

Păsări mici

Papagal Nimfă: 350.000 de lei, papagal Rozelă: 1.5 milioane de lei, papagal Cântător: 450.000 de lei, papagal Peruș standard: 200.000 de lei, papagal Peruș normal: 150.000 de lei.

Hrană pentru animale

Tubiflex (mâncare pentru pești de acvariu): 10.000 de lei/porție, purici de baltă vii: 2.500 lei/porție, purici de baltă uscați: 6.000 lei/ pachet, mâncare combinată pentru papagali: 10.000 lei/pungă, semințe de floarea soarelui pentru papagali: 10.000/ pungă, semințe mei 20.000 lei/kg, ovăz 15.000 lei/kg, semințe cânepă: 10.000 lei/200 g, semințe in: 15.000 lei/500 g, semințe de rapiță: 10.000 lei/pungă, palaris 15.000 lei/500 g, amestec pentru papagali: 20.000 lei/kg, mâncare dafny pentru pești: 10.000-20.000 lei/pliculeț, vitamine fulgi 15.000 lei - 7 șapte pliculețe (meniu săptămânal), larve de țânțari pentru pești 15.000 lei/35 ml, mâncare pentru hamsteri (cereale combinate): 20.000 lei/kg, expandate pentru hamsteri: 20.000 lei/kg.

Foto: M. Szego

Pești acvariu

Macropodus: 20.000 lei/pereche, molinezia: 15.000lei/pereche, nigro: 5000 lei/buc, caras auratus:50.000 lei/buc, Scalari: 10.000/buc, plati: 15.000/pereche, sifo: 10.000-15.000 lei/buc, cărășei 50.000 lei/buc, conconius 10.000-15.000 lei/buc, tetrazona 10.000 lei/buc, melci acvariu 10.000 lei/buc, gupi: 5000-7500 lei/buc, plante de acvariu: 20.000-80.000 lei/ buc.

Unelte și accesorii pentru pescuit

Mulinete: 200.000-650.000 lei, mulinete performante: 80 de euro, juvelnic: 90.000-100.000 lei, cârlige: 2.000-3.000 lei/buc, fir nylon: 20.000-40.000/rolă, momeală porumb 35.000-70.000/borcan, băț simplu 200.000-300.000 lei, plumb 5.000-40.000 lei, plută pentru știucă 35.000 lei, scăriță pentru nylon: 10.000 lei, cutie din plastic pentru cârlige 40.000 lei, muște artificiale 10.000 lei/buc, râme roșii sau negre: 10.000 lei/porție, cucoț: 10.000 lei/porție.

C. M.

„Logodna" PSD + PUR a fost parafată și la Arad

Sâmbătă, la sediul PSD Arad, s-a înregistrat primul pas concret spre realizarea Uniunii Naționale PSD+PUR la nivelul județului Arad. În prezența staff-urilor celor două formațiuni, a fost parafat și semnat documentul care certifică constituirea Delegației Permanente a Uniunii Naționale PSD+PUR Arad. Președinții Lia Ardelean și Dimitrie Muscă fac parte de drept, alături de ei fiind desemnate câte două persoane de la fiecare formațiune : Gheorghe Chiper și Florin Remețan, de la PSD, Moise Iercoșan și Mircea Purcaru, de la PUR. A fost constituit și Secretariatul Uniunii, alcătuit din Alexandru Pârv , de la PSD și Ioan Găman, de la PUR. În cursul săptămânii, va fi desemnat și purtătorul de cuvânt. **„Primul pas fiind deja făcut, sunt convins că în scurt timp PSD și PUR Arad vor funcționa ca o singură entitate, Uniunea Națională PSD+ PUR Arad. Alegerile se apropie și trebuie să facem eforturi comune ca această entitate, dincolo de membri și simpatizanți, să se întipărească în conștientul alegătorilor"**, a declarat Dimitrie Muscă.

Simion Todoca

Nervozitate la Gurile Dunării

(Urmare din pagina 1)

Deși avem un tratat de înțelegere cu Ucraina semnat încă din 1998 pe timpul guvernării cederiste și a președinției profesorului Emil Constantinescu, și cu toate că părțile au avut peste 20 de întâlniri bilaterale, în cei șase ani care au trecut nu s-a înregistrat nici un progres și nu s-a semnat nici o înțelegere. Perspective de înțelegere în viitor - nici atât, de vreme ce prin aderarea la Alianța Nord Atlantică și intrarea peste doi ani în Uniunea Europeană este clar că vecinii nu vor mai avea capacitatea de a-și impune voința prin șantaj și amenințări militare. Astăzi sosește la Constanța Donald Rumsfeld, Secretarul Apărării al Statelor Unite al Americii și în mod cert va fi abordată cu autoritățile române atât situația balizelor de pe Dunăre cât și a Canalului Bâstroe. Imperiul răului, cum a fost etichetată Uniunea Sovietică de fostul președinte al SUA Ronald Reagan, s-a prăbușit intrând în colaps economic, epuizat de extenuanta competiție militară cu SUA și este clar că nici Ucraina nu are vreo șansă într-un eventual diferend cu NATO. Acești vecini primitivi și brutali nu vor reuși să ne mai încalce pământurile și suveranitatea așa cum s-a întâmplat în vremea sângerosului dictator de la Kremlin și această realitate îi scoate din sărite pe oamenii țarului Leonid Kucima de la Kiev.

Noi nu suntem singurii care avem probleme cu Ucraina. Polonia, Slovacia și Ungaria, toate trei membre NATO au și acestea probleme teritoriale cu acest stat nărăvaș. Zona catolică a Ucrainei a fost cotropită cu secole în urmă de cetele hatmanului Bogdan Hmelnițki, iar acest lucru nu se uită. În ciuda încercărilor de a-și impune stăpânirea pe noi spații din imediata sa vecinătate uzând de politica forței în relațiile cu vecinii, Ucraina este neputincioasă în fața legii internaționale. La Haga, România va avea câștig de cauză în problema delimitării platoului continental din zona Insulei Șerpilor, obligând această țară cu comportament primitiv să se supună ordinii mondiale. Kucima și ai săi băutori de vodcă trebuie să înțeleagă că vremea troicăi în drum avântat spre Occident a trecut pentru totdeauna odată cu prăbușirea imperialismului sovietic. Cu cât mai repede, cu atât mai bine pentru calmarea stresantei situații provocate la gurile Dunării.

PUNR vrea protocol cu PSD

Consiliul Național al PUNR, desfășurat sâmbătă, la București, a aprobat, cu o majoritate zdrobitoare de voturi, semnrea unui protocol de colaborare cu PSD. Chiar dacă încă nu se știe exact ce presupune termenul de „colaborare", delegații la Consiliul Național i-au dat președintelui Mircea Chelaru girul de a-și pune semnătura alături de aceea a lui Adrian Năstase, lucru care se va realiza, probabil, în cursul zilei de astăzi.

Conform declarației lui Teodor Mihuț, vicepreședinte al PUNR Arad, pe care l-am contactat după întoarcerea de la București, **„În proporție de 99%, protocolul va fi încheiat. Dele-gația PUNR Arad, condusă de președintele Viorica Dutca, este de părere că participarea la Consiliul Național a lui Valer Dorneanu, ca invitat, este un semnal pozitiv în acest sens".**

S. Todoca

Lia Ardelean informează umaniștii arădeni cu privire la Uniunea Națională PSD+PUR

Lia Ardelean, președintele PUR, filiala Arad a început deplasările în județ pentru a informa membrii formațiunii politice ce înseamnă Uniunea Națională PSD+PUR. În acest sens, până la sfârșitul săptămânii trecute liderul umanist arădean a discutat cu reprezentanții organizațiilor din Chișineu Criș, Zerind, Pilu, Sântana, Seleuș, Buteni, Chisindia, Sebiș, Dieci, Almaș și Bârsa. Duminică purtat discuții cu umaniștii din Sebiș, Vărădia de Mureș, Săvârșin, Petriș, Bata și Birchiș. **„Este ultima întâlnire pe care o avem separat de social-democrați. Această acțiune de informări și discuții va lua sfârșit în această săptămână prin deplasarea noastră în localitățile unde avem reprezentanți în consiliile locale și nu numai"**, a declarat Lia Ardelean.

Anca Ș.

Urmează să fie semnat

Protocolul de fuziune PNȚCD-AP

Vicepreședintele partidului Acțiunea Populară, Smaranda Enache, a declarat, duminică, la Târgu Mureș, în timpul unei conferințe de presă, că în această săptămână va fi semnat protocolul de fuziune între PNȚCD-AP, transmite corespondentul Rompres. Smaranda Enache, care este și membră a echipei de negociere, a spus că, dacă cele două formațiuni politice vor cădea de acord, până la sfârșitul acestei luni vor da publicității și numele candidatului la Președinția României.

Vicepreședintele AP a mai afirmat că se dorește reînființarea polului creștin democrat și că, pentru întărirea acestuia, urmează să se poarte discuții cu liderii Uniunii Civice a Maghiarilor din România și cu cei ai Forumului Democrat German din România. "A fost semnat deja un protocol cu Partidul Creștin Democrat, condus de Silviu Popa și de Sabin Gherman", a precizat vicepreședintele AP.

Smaranda Enache a exclus posibilitatea unei alianțe sau fuziuni cu Partidul Noua Generație și cu Forța Democrată. "PNG nu a fost invitat la discuții, pentru că liderul partidului este orientat către populism și către extrema dreaptă. Ar fi o eroare să cuprindem PNG într-o asemenea construcție", a mai spus Enache.

În ce privește relația cu formațiunile care au compus CDR, Smaranda Enache a ținut să precizeze că **"ne simțim eliberați de balastul CDR, întrucât o parte a liderilor au migrat fie la PSD, alții la PNL-PD și repudiază trecutul lor CDR-ist".**

Patru arădeni, în Biroul Executiv Central al tinerilor din PSD !

Congresul Tinerilor Sociali Democrați, desfășurat la București, a însemnat pentru cei 23 de delegați ai TSD Arad un prilej de satisfacție, de recunoaștere a meritelor acestei organizații. Patru membri ai TSD Arad au intrat în în Consiliul Național, iar trei au fost aleși ca membri ai Biroului Executiv Central. Aceștia sunt: **Dorel Căprar, Alexandra Braica** și **Cosmin Pereteatcu.** Lor li se alătură **Cristina Kis,** care și-a păstrat funcția de președinte al Ligii Studenților Social Democrați și este membru de drept. Conform celor declarate de Dorel Căprar, președintele TSD Arad, având în vedere faptul că nimeni nu a avut curajul de a fi contracandidatul la președinție a lui Victor Ponta, reales în unanimitate, centrul de greutate s-a mutat pe alegerea secretarului general. Claudiu Manda, de la Craiova, pe care l-au susținut și arădenii, a câștigat în fața concurentului Bucureștiului. **„L-am susținut pe Manda, pentru că, în calitate de vicepreședinte, și-a dovedit valoarea și capacitatea de a lupta pentru promovarea tinerilor"**, a declarat Căprar.

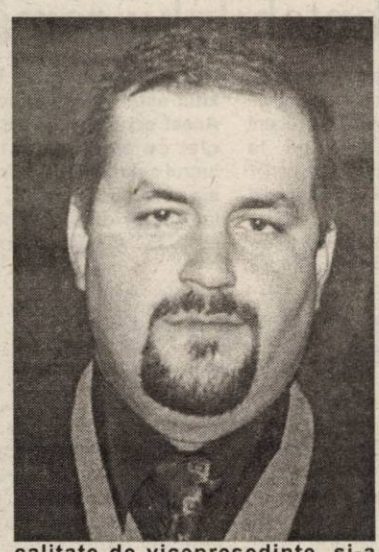

Simion Todoca

Duckadam este pe cale să împlinească visul multor arădeni

Proiectul **„O casă pentru fiecare"** promovat de Partidul Noua Generație, filiala Arad a început să intereseze aproape pe toată lumea. Până în acest moment, peste 300 de arădeni au semnat, în speranța că prin proiectul de case vor avea și ei căminul lor. **„Reprezentanții firmei de construcții au executat astfel de case și în Ploiești. În cursul săptămânii viitoare** (n.r.- acestei săptămâni), **am să arat arădenilor fotografii cu modelul caselor. Până în acest moment, pot să spun că terenul pentru o casă nu va fi mai mare de 100 de metri pătrați și va costa în jur de 6.000 de euro"**, a declarat Helmuth Duckadam.

A. Ș.

Pensionarii PSD C-tin Titel Petrescu vor a 13-a pensie

Conferința Județeană de alegeri a PSD C-tin Titel Petrescu, filiala Arad, va avea loc peste două săptămâni, a anunțat, la conferința de presă, Sorin Prișcă, președintele organizației județene, vicepreședinte la nivel național. Întrebat ce reprezintă, de fapt, acest partid, Prișcă a răspuns că la alegerile locale partidul s-a clasat, la nivel național, pe locul 11 din 22 de partide. La Arad, s- au obținut rezultate slabe pentru că abia de trei săptămâni începuse reconstrucția filialei. Conform declarației sale, la ora actuală în județ sunt 32 de organizații, care cuprind peste 2000 de membri. La conferința de presă au fost prezenți reprezentanții organizațiilor recent înființate, respectiv ceele de tineret și pensionari. Președintele organizației de pensionari, Ștefan Hojda, a prezentat schița unui proiect de program privind pensionarii, care se va derula în colaborare cu Partidul Pensionarilor, CARP și alte asociații de pensionari. Printre altele, Hojda a arătat că **„dacă parlamentarii consideră că au dreptul, la sfârșitul anului, la a 13-a indemnizație, pensionarii de ce nu ar avea dreptul la a 13-a pensie ?"**

S. Todoca

De ce, dacă la Paris se poate, la Arad nu se poate?

Interviu cu Gheorghe Falcă, primarul Aradului

(Urmare din pag. 1)

– Mai puțin de către unii funcționari ai primăriei...

– Eu știu că unora nu le convine, dar n-au ce face, trebuie să se supună, în fond așa este și în Occident: program zilnic de la ora 8 la 17, cu o pauză de masă de o oră.

– Asta ca asta, dar cealaltă treabă, cu prelungirea programului până la ora 20 este și mai și! Apropo, care sunt serviciile sau activitățile unde cetățeanul este servit până la ora 8 seara?

– Sunt mai multe: eliberarea de felurite autorizații, de certificate de urbanism, de acte de stare civilă, depunerea de reclamații și sesizări, plata unor taxe precum cea pentru autovehicule și altele asemenea.

– Bine, bine, dar cum ați procedat: ați adus personal din altă parte sau plătiți ore suplimentare pentru cei care lucrează peste cele opt ore obișnuite?

– Nu, am reorganizat aceste servicii pe două schimburi, fără a plăti în acest fel ore suplimentare, fiecare lucrând efectiv doar opt ore zilnic. Inclusiv cei care stau până la ora 20 și care vin la serviciu la ora 12.

– Așa, de curiozitate, câți și cine vine la primărie după ora șase seara, mai ales de acum înainte, când se întunecă tot mai devreme și se apropie iarna cu zăpadă și polei?

– O să fiți surprins, dar să știți că oamenii au început să se obișnuiască cu acest program și să ne caute pentru te miri ce până la cele mai târzii ore. Dar, dincolo de aceasta, eu zic că noul program este cel normal, un program care odată și odată trebuia introdus și la Arad.

Banii, banii, banii...

– Că veni vorba despre funcționarii primăriei, vă mai mențineți părerea de a adăuga primăriei și activitatea din piețe și cea de pe strand?

– De ce nu? Ideea fiind de a ține sub control două dintre activitățile cele mai directe cu publicul, dacă mă pot exprima așa.

– Domnule primar, haideți s-o spunem pe cea dreaptă. O fi și treaba cu controlul, dar subtextul este, evident, altul: banii, nu puțini pe care îi aduc cele două societăți și care de acum înainte vor fi la dispoziția dv., ca să nu mai vorbim de rotunjirea foarte substanțială în acest fel a bugetului primăriei!

– Este și nu este așa, dar să știți că lucrurile nu stau chiar atât de roz în privința banilor pe care îi aduc cele două activități amintite.

– Mă mir, cel puțin în ceea ce privește Societatea Târguri, Oboare, Piețe care în anul trecut sub raportul eficienței economice a ocupat, conform celor apărute în presă, locul 6 pe țară în rândul societăților de profil. Ceea ce, orice s-ar zice, nu este puțin. Dar, problema era alta: cum o să vă descurcați cu o primărie-mamut, respectiv cu o primărie cu peste 1000 de salariați?

– De ce să nu ne descurcăm? Ce, Primăria din Paris care are 8000 de salariați cum se descurcă?

– Da, dar Parisul are 10.000.000 de locuitori, în vreme ce Aradul nu trece de 180.000! Ca să nu mai discutăm de eficiență. În fine, să continuăm cu alte realizări ale acestei perioade.

– Fără o ordine anume aș enumera și activitatea de reparare a drumurilor, o activitate mai modestă datorită și resurselor financiare foarte modeste pe care le-am moștenit, circa 9 miliarde de lei, din care o parte trebuie păstrați pentru la iarnă, pentru eventuala activitate de deszăpezire. Dar, cu toate acestea am reușit să implementăm primul proiect-pilot de amenajare a trotuarelor și drumurilor între blocuri în cartierul „Aurel Vlaicu".

– Unde, mai precis?

– În spatele fostului complex „Lebăda", acum Banca Comercială „Transilvania", săptămâna aceasta urmând să aibă loc recepția lucrărilor, sistem pe care, de anul viitor intenționăm să-l extindem și în alte zone ale orașului.

– Ce cuprinde, de fapt, un astfel de proiect-pilot?

– Cum ziceam, activitatea de reparare a trotuarelor, a drumurilor, a căilor de acces și a parcărilor din zona respectivă. Deci, tot ce ține de infrastructura din acea zonă, la terminarea tuturor lucrărilor activitatea mutându-se în alt punct geografic.

Cu parcarea rămâne... nicicum!

– Tot în paranteză și că ați pomenit de problema parcărilor, ce faceți cu parcarea din Arad?

– Nu facem nimic, această activitate revenind prin contract firmei Parktronic, care face ceea ce se vede.

– Adică, tot nimic de la desființarea ghearei galbene. Am înțeles că este vorba despre un război al nervilor, respectiv cine va ceda primul - Parktronicul sau Primăria, dar arădenii cu ce sunt vinovați pentru această situație?

– Nu sunt vinovați cu nimic și dacă firma Parktronic ar acceapta rezilierea contractului, lucrurile ar putea reintra în normal.

– Adică?

– Adică, Primăria va dispune un nou sistem de parcare cu plată, doar în zona centrală, prin folosirea amenzilor în locul ghearei galbene.

– Aveți pregătit un asemenea sistem care - se știe - ridică o serie de probleme?

– Nu, dar la timpul potrivit o să-l avem.

– Cât cere Parktronicul pentru renunțarea la contract?

– Foarte mult, vreo 30 de miliarde de lei.

– Nu ați încercat să negociați?

– Ba da, dar dl. Sigmeth nu cedează, el cerând recuperarea integrală a investiției făcute în aparatele pentru tichete.

– Și dacă dl. Sigmeth nu cedează zece ani, cât este contractul, zece ani vom suporta haosul care există la ora actuală în centrul orașului?

– Să sperăm că dl. Sigmeth își va revizui punctul de vedere.

Piața Fortuna - două variante

– E și acesta un punct de vedere. În altă ordine de idei, ce faceți cu Piața Fortuna din cartierul Aurel Vlaicu, care este total improprie unei astfel de activități?

– Da, cunoaștem situația și avem în studiu două ipoteze. Prima se referă la extinderea pieței prin anexarea pieței private nealimentare aflate în prelungirea ei, în prezent purtându-se discuții cu patronul acestei piețe și a doua, extinderea ei înspre punctul termic prin desființarea garajelor de pe acea latură.

– Nu știu cum o să reușiți, în fond acele garaje sunt construite legal și ființează de dinaintea înființării Pieței Fortuna.

– Vom reuși, dar eu sper în prima variantă.

– Deci, în nici un caz piața nu se va extinde în parcarea din față?

– Nu, pentru că în acest fel am bloca căile de acces spre piață, zona acea rămânând și fiind folosită ca o piață sezonieră, respectiv pentru vânzarea pepenilor, strugurilor și a altor produse de sezon.

– Bine, bine, dar până când se va rezolva problema extinderii pieței fie într-o variantă, fie în cealaltă, treabă care poate dura ani și ani de zile, înghesuiala din Piața Fortuna se va perpetua?

pentru copii, înființate de fostul primar și desființate de dv., veți pune altceva, mai modern.

– Nu le-am desființat eu, ci nu le-am putut plăti pentru că ele au fost achiziționate fără o comandă scrisă din partea Primăriei. Da, am pornis altceva, și în locul lor vom construi nouă asemenea complexe moderne de joacă pentru copii, primele urmând a fi date în folosință în cel mult o lună de zile în cartierele Aurel Vlaicu **(unul lângă noua stație de benzină BAT și celălalt lângă piața agroalimentară de lângă Poșta Mare, din cartier - n. n.)**, în Confecții și în Grădiște.

– Iată un lucru bun.

– Aș mai ține să menționez și montarea a 1000 de coșuri stradale pentru gunoi și achiziționarea altor 1000 de asemenea coșuri în vederea mai bunei curățenii în municipiul nostru.

– Am notat, nu înainte însă de a remarca fața tot mai curată a Aradului, datorită primăriei în colaborare cu firma „Polaris" care face, orice s-ar zice, o treabă de profesioniști.

– Da, așa este, lucrurile mici care au mai rămas ținând de gradul de responsabilitate scăzut al unor concitadini care aruncă hârtii și gunoaie la întâmplare.

– Perfect adevărat, dar există în acest sens o mai veche hotărâre de consiliu în baza căreia toți cei care aruncă la întâmplare o simplă hârtie pot fi amendați cu 1 milion de lei. Câți au fost însă amendați pentru asemenea fapte? Eu nu am auzit de vreunul, dar poate n-ar strica să reactivați acea hotărâre. Altceva: cum este cu scandalul de la ultima ședință de consiliu?

Putea să vină și George Bush!

– Care scandal?

– Cel cu numirea noilor membri în A. G. A. la societățile comerciale subordonate Consiliului Local.

– Nu a fost nici un scandal, numirea lor făcându-se pe baza unor criterii valorice și conform cu hotărârea majorității consilierilor.

– Domnule Falcă, sunteți un om inteligent, așa că nu se poate să nu vă dați seama că nimeni nu crede povestea cu „criteriile valorice", aici acționând clar un singur criteriu: cel al puterii! Respectiv, cel al puterii Alianței PNL-PD care face ce vrea ea în Consiliul Local, cu sprijinul PNȚCD-ului și al PRM-ului.

– Nu, greșiți, s-a luat în calcul și criteriul valorii și tocmai de aceea am respins propunerea organizației de numire în AGA a d-nei Rodica Borza și a d-lui Edeleni Coloman, oameni care în funcțiile deținute până acum au dovedit că nu sunt buni manageri. Și atunci, pentru ce să-i alegem în alte funcții de conducere?

– Bine, bine, dar pe lângă Rodica Borza și Edeleni Coloman, mai sunt și alții în Opoziție. Pe de o parte. Pe de alta, să ne fie cu iertare, dar chiar toți consilierii Puterii sunt de valoare, nici unul dintre ei nu are vreo hibă? Și apoi, oare întreaga valoare se află doar într-o singură tabără, cea a Puterii, iar în cealaltă nimic?

– N-am spus aceasta, am spus doar că Opoziția n-a venit cu cele mai potrivite propuneri.

– Putea să vină și cu George Bush, că tot n-avea vreo șansă! Dar, aceasta este situația și Opoziția nu are decât să înghită gălușca pentru că merită. Oricum, însă, sunteți un bun politician: cum i-ați convins să voteze cum vreți dv. pe cei care mai acum doar trei luni de zile - mă refer la PRM și PNȚCD - vă făceau cu ou și cu oțet?

– Cu... argumente!

– Să sperăm că sistematizarea zonei nu va dura prea mult timp.

Aradul - tot mai curat

– O altă întrebare: ați promis că în locul leagănelor

Fotografii realizate de **Marcel Cănciu**

Tabletă

Europa: cultura și religiile ei (I)

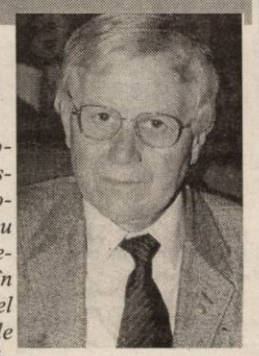

(urmare din pagina 1)

Un principiu pe care, îmi amintesc, Claude Lévi-Straus îl formula în studiul său Le Cru et le Cuit: „Savantul nu-i omul care dă răspunsurile adevărate, ci acela care pune adevăratele probleme". Dacă este așa, să încerc să sistematizez certitudinile și incertitudinile mele în legătură cu această temă:

1. Aș porni de la ideea că noțiunea de cultură are în limbajul sociologilor, antropologilor și al politologilor cel puțin două sensuri:

a) un sens larg: prin cultură înțelegem tot ce definește un mod specific de viață, de la felul în care ne îmbrăcăm până la modul în care mâncăm și ce mâncăm. Așadar, de la modă la gastronomie la metafizica ființei și religia pe care o practicăm.

b) în sens restrâns: cultura ca artă și știință. Ea însumează valorile tradiționale din acest domeniu și fixează un număr de modele. Uneori (cazul Franței) modelele stabilite de literatură (Racine, Corneille) au devenit modele existențiale și chiar modele naționale specifice. Cel puțin așa susțin unii filosofi: francezii au început să imite comportamentul eroilor clașici și, cu vremea, imitația a devenit un model și un stil național. Roland Barthes gândește în acest sens: popoarele care au stil (un stil recognoscibil) sunt popoarele care au avut o dramă (în sens literar) puternică. Franța și cultura ei par a confirma această ipoteză. Revin: când vorbim de cultura europeană să avem în vedere cele două accepții. Le repet: a) cultura ca mod de organizare socială și stil de existență, b) cultura ca sumă de valori artistice și științifice.

2) Să luăm în seamă ideea că Europa a fost și este încă preponderent creștină. Valorile ei morale și spirituale au o rădăcină iudeo-creștină esențială. Împreună cu cealaltă sursă (greco-latină), au constituit - și constituie încă - fundamentul culturii noastre comune.

3) Cultura a fost totdeauna legată de religie și, chiar atunci când s-au despărțit, religia și cultura s-au despărțit doar ca să se regăsească într-o morală comună care, cum se știe, se bazează pe ideea de toleranță. Europa s-a format în jurul acestor valori și nu există, cred, motive să renunțăm la ele pentru că, dacă am renunța, ar trebui să abandonăm modul nostru de a fi în lume, civilizația și cultura noastră.

4) Europa a fost, cu mici excepții, un spațiu al toleranței, un spațiu deschis, în fine, un spațiu care mai degrabă a asimilat, decât a respins. Așa se face că vechea cultură iudaică a găsit un teren rodnic în țările europene pentru a se manifesta și a contribui la afirmarea culturii în toate fazele ei de evoluție. Tot așa, cultura arabă este prezentă de timpuriu în istoria culturii europene. Este suficient să vezi Cordoba și Granada pentru a-ți da seama de influența acestei culturi care aducea cu sine tradițiile mesopotamiene și iraniene... Pot fi citate și alte surse spirituale. Europa le-a primit, în timp, și le-a valorificat. Arta europeană este o splendidă sinteză, iar ceea ce numim umanismul european este expresia enormei capacități de absorbție a spiritului european. El a devenit centru lumii spirituale. Un centru iradiant, permisiv și, totodată, donator. Umanismul european, născut, cum am precizat deja, din confluența atâtor surse, îmbogățit în Renaștere și în epocile ce i-au urmat, a devenit, peste tot în lume, un model și un punct de referință. Pentru că, trebuie precizat, umanismul european nu este un sistem închis de valori. Oriunde s-au dus, europenii nu s-au dus cu mâna goală: au dus cu ei valorile morale și spirituale ale acestui umanism în care, de la greci până în epoca modernității, europenii au proiectat filosofia lor de existență și sistemul lor de valori. Așa se face că luminile umanismului european au ajuns până în Extremul Orient, în Africa, mai târziu, în chip mai direct, în cele două Americi. Religia creștină (îndeosebi catolicismul) a fost vehiculul cel mai important. Răspândind în lume valorile sale, creștinismul a răspândit, în chip fatal, și valorile morale și spirituale ale culturii europene, în cele două sensuri semnalate mai înainte. Nu e vorba de o alianță politică (sau nu numai), ci de o coexistență sau, în termenii lui Heidegger, de o ființare comună. Religia este, în fond, o formă a culturii (în sens larg), produce o cultură specifică (scrierile religioase) și influențează evoluția culturii zise laice. Putem spune, în același timp, că și cultura - când nu este o expresie directă a religiei - nu stă departe de ea. Când este vorba de condiția omului (tema esențială a creației), religia și cultura se pot întâlni. Iată, dar, de ce suntem preocupați de relația dintre ele...

Diplomă de onoare pentru Universitatea de Vest Vasile Goldiș

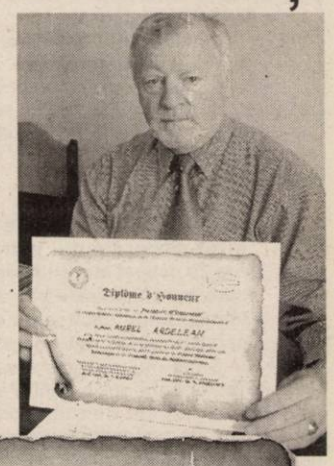

Rectorul Universității de Vest Vasile Goldiș, prof. univ. dr. Aurel Ardelean a fost distins cu o diplomă de onoare pentru „rezultatele remarcabile recunoscute pe plan mondial în domeniul cercetării". Diploma a fost înmânată cu prilejul manifestărilor de la a XXVIII - a Săptămână Medicală Balcanică și al VII - lea Congres al Antantei Medicale Mediteraneene de la Oradea.

Foto - text: M. Szegö

Diplôme d'Honneur

On accorde le titre de „Membre d'honneur" de l'Union Médicale Balkanique et de l'Entente Médicale Méditerranéenne à

M./Mme AUREL ARDELEAN

pour des résultats remarquables mondialement reconnus dans le domaine de la recherche et de la pratique médicale, ainsi que pour son apport consiuctif dans le développement de l'Union Médicale Balkanique et de l'Entente Médicale Méditerranéenne.

Président du Congrès et Secrétaire Général de l'Union Médicale Balkanique et de l'Entente Médicale Méditerranéenne
Prof. Univ. Dr. V. CANDEA

Le Président de l'Union Médicale Balkanique
Prof. Univ. Dr. N. ANGELESCU

O expoziție... amânată

Asociația culturală Ion Andreescu Arad și Complexul Muzeal Județean Arad anunță că expoziția de pictură și sculptură „Ferestre spre lumină și univers" (M. Furnea, I. Mal, C. Ciobanu) programată pentru 20.09.2004 ora 18, se amână din considerente administrative. Va fi reprogramată la o dată pe care o vom anunța ulterior.

Știință sau magie?

Recent am avut norocul de a-i pune câteva întrebări profesorului Daniel Garber, specialist în istoria filosofiei de la Universitatea din Princeton, parteneră a Universității de Vest „Vasile Goldiș" într-un ambițios proiect, Colocviu de filosofie modernă cu tema: „Teorii ale materiei și minții în gândirea modernă".

– D-le profesor, până în prezent ați venit de două ori la Arad. Este Transilvania mai fascinantă decât restul României?

– Da, clar, sunt fascinat de Transilvania. Am fost odată și la Cluj. Am văzut în trecere și Bucureștiul și partea de nord-est a României și toate sunt extrem de interesante. Am venit în Transilvania de mai multe ori, pentru că aici au avut loc conferințele de filosofie.

– Dvs. ați scris două cărți despre René Descartes, filosoful de al cărui nume se leagă, în primul rând, paradigma separației suflet-corp. Deci: suntem doar neuroni, sinapse, neurotransmițători, neuromodelatori, hormoni și enzime, totul într-o mișcare și desfășurare spațio-temporală, sau, undeva în creier, în glanda pineală (epifiză) se găsește cartierul general al sufletului?

– Întrebarea dvs. presupune două răspunsuri: În primul rând, ce-a crezut Descartes, iar cel de-al doilea ar putea să fie ... părerea mea. Descartes spunea că suntem atât corp cât și suflet și că amândouă părțile sunt la fel de importante. Ceea ce ne caracterizează pe noi, oamenii, este faptul că avem atât minte cât și trup. Chiar dacă astăzi înțelegem termenul de minte altfel decât îl înțelegea D. Dar interesul este tot atât de viu și acum pentru această întrebare.

– Descartes vorbea despre „legile pe care Dumnezeu le-a dat naturii", însă fizicienii de astăzi „au constatat că teoriile lor cu privire la fenomenele naturii, inclusiv legile pe care le descriu, sunt creații ale mentalului, proprietăți ale hărții conceptuale a realității și nu realitatea însăși" (Fritjof Capra - „Taofizica"). În aceste condiții de ce „modelul magic" al Universului ar fi mai puțin plauzibil decât modelul „Big-Bang"-ului, de exemplu?

– Ce înțelegeți prin „model magic al Universului"?

– Un univers în care principiile magiei să funcționeze.

– Descartes a fost unul dintre primii gânditori care a statuat conceptul lumii moderne, concept pe care-l avem încă și astăzi. O lume guvernată de legi obiective. El spunea că aceste legi, care guvernează lumea, ne vin de la Dumnezeu, sunt date de Dumnezeu, lucru despre care fizicienii moderni nu prea mai vorbesc. Dar aceasta nu înseamnă că teoria lui D. ar fi inconsistentă. De fapt, teoriile lui D. nu sunt inconsistente nici măcar cu teoria Big-Bang-ului. În ceea ce privește ideea că ar fi la fel de plauzibilă o „vedere magică"... e o supoziție la care e foarte greu de răspuns. Într-un fel, respingerea magiei și descoperirea unei lumi guvernate de legi, definește lumea modernă. Nu știu dacă ar trebui să ne întoarcem la o lume magică...

– La Arad ați susținut o foarte interesantă conferință despre fantome si vrăjitoare. Regretatul Ion Petru Culianu, decedat acum 13 ani în împrejurări stranii la Chicago , a publicat o incitantă lucrare intitulată „Eros și magie în Renaștere - 1484", în care propunea o reabilitare a imaginarului, sugerând tocmai ideea funcționalității magiei. Credeți că vrăjitoria poate efectiv să funcționeze?

– Nu cred în magie și vrăjitorie și nici în faptul că ar putea să funcționeze. Dar l-am cunoscut pe Culianu și am fost colegi la Chicago. Și ne-am întâlnit mereu înainte de a se prăpădi și i-am împărtășit interesul și entuziasmul pentru epoca premodernă, pe care o consider și eu fascinantă. Probabil că, la un moment dat, este chiar un păcat că nu trăim într-o lume de genul ăsta. Dar nu ne putem întoarce, oricum, înapoi. Probabil, zic eu, că nu ne putem întoarce.

– Întreaga demență nazistă - și care a provocat cel de-al doilea război mondial - poate fi înțeleasă numai printr-un „Weltanschauung" magic, are o „logică" doar magică. De la Hitler, ce a amânat bombardarea Angliei cu două luni, datorită unor vise premonitorii, la Rudolf Hess, care părăsește cel de-al treilea Reich, sfătuit de astrologul său, toți demnitarii naziști erau înconjurați

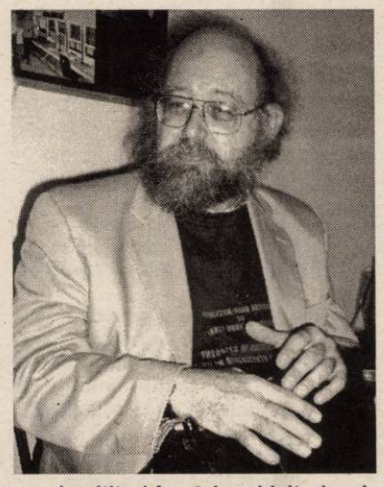

de cititori în stele, ghicitori, ori tălmaci de vise. Și toate deciziile importante au fost luate numai în urma consultării acestor „specialiști". De unde bănuiți să fi venit acest „vânt de nebunie", care a fost cât p-aci să schimbe destinul umanității?

– De fapt, a și modelat istoria umanității, tocmai pentru că oamenii au crezut în el. Și atâta timp cât au crezut, acțiunile lor au fost influențate de această credință. Dar aș face o distincție. Cred că înaintea lui Descartes, înainte de perioada modernă, nu era chiar deloc irațional să crezi că stelele au o anumită influență și că n-ar trebui să le consultăm. Și orice lider, orice conducător avea un astrolog. Dar a face asta în plin secol XX este o chestie diferită, nu mai este un lucru rațional, ci sugerează un fel de deranjament mintal.

– Credeți într-o putere de influențare de către „lumea imaginală" asupra lumii materiale, poetic spus, a „cuvintelor care atrag realul"?

– Da și nu. Nu, de exemplu, în blesteme și nici în faptul că incantațiile ar putea invoca anumite spirite dar, în mod clar, cuvintele rele și cuvintele urâte pot influența oamenii și o și fac.

– Aniela Jaffe, asistenta lui CG Jung, , într-o carte ciudată („Apariții de spirite și semne prevestitoare") făcea legătura între aceste „apariții" inexplicabile și „inconștientul colectiv". Ce părere aveți despre posibilitatea acestor materializări (ectoplasmă, poltergeist)?

– Sunt două întrebări separate. Fenomenele „Poltergeist" și „inconștientul colectiv". În ceea ce mă privește, nu cred în fantomele zgomotoase. Dar tot atât de bine s-ar putea să mă și înșel: E deschisă orice posibilitate și, într-o bună zi, s-ar putea să le descoperim și pe astea. În ceea ce privește „inconștientul colectiv", e o teorie sugestivă, dar n-aș putea intra în amănunte, căci nu o prea cunosc.

– Credeți în „farfurii zburătoare" și în „omuleții verzi", adică în posibilitatea ca noi, pământenii să fi fost (sau să fim) vizitați de civilizații extraterestre?

– Cred cu siguranță că există inteligență extraterestră dar dacă ne-au vizitat (sau ne vor vizita vreodată), ființe, inteligențe venite din Cosmos, habar n-am.

A consemnat
V. Sărăndan

Pe Mureș și Criș

Cinstire pentru eroii neamului

„Scenele și clipele terifiante m-au urmărit necontenit”

„Luptele de la Păuliș din toamna anului 1944 - ca și cele de la Turda, Oarba de Mureș, Carei și din atâtea alte localități din țară, au fost cuprinse deja în marea carte a istoriei neamului, fiind îndeobște cunoscute cititorilor, mai ales celor iubitori de literatură istorică.

Faptele de arme, de o bravură deosebită, săvârșite de luptătorii Detașamentului Păuliș, de sub comanda colonelului Alexandru Petrescu, s-au constituit într-o pildă exemplară de înalt patriotism, de supremă dăruire și jertfă pentru libertatea neamului și a pământului românesc. Urmând exemplul părinților și bunicilor care au luptat la Mărăști, Mărășești și Oituz, tinerii elevi sergenți ai Școlii de Subofițeri de Rezervă - Infanterie, de la Radna, prin lupta lor pe viață și pe moarte împotriva unui inamic de zece ori superior numericește, au dovedit acolo, în podgoriile de apus ale țării, că nici prin Poarta Păulișului NU SE TRECE. În calitate de participant în linia întâi a luptelor din fața Păulișului, am cunoscut momente de tensiune supremă în cruda și încrâncenata bătălie cu inamicul cotropitor, numeros și năprasnic, pe care l-am oprit și zdrobit definitiv, obligându-l să îngenuncheze, umilit și înfrânt, dincolo de șanțul anticar al poziției noastre de luptă.

Scenele, emoțiile, clipele terifiante din zilele luptelor de la Păuliș m-au urmărit necontenit, cu puterea obsesiilor ce mi-au marcat existența, legându-mă pentru totdeauna de pământul Păulișului...”, așa vorbește despre perioada 13-24 septembrie 1944, Dumitru Susan, unul dintre veteranii care au luptat pentru apărarea Defileului Mureșului.

● Amintiri dureroase, medalii, diplome și coroane de flori

Ieri, comemorarea eroilor căzuți în luptele din toamna anului 1944 a continuat la Biserica Ortodoxă și la Monumentul Eroilor din Păuliș. Sute de tineri și vârstnici, foști luptători sau doar cunoscători ai istoriei, personalități clericale și culturale, autorități locale și județene au adus un omagiu celor 386 de tineri, foști elevi ai școlii Militare de Subofițeri Rezervă din Radna, ai Batalionului 1 din Regimentul 96 Infanterie și ai Divizionului 61 artilerie, căzuți pentru apărarea gliei în urmă cu 60 de ani.

După liturghia arghierească și parastasul de pomenire a eroilor susținut la Biserica Ortodoxă din Păuliș, evenimentul a continuat la Monumentul Eroilor din Păuliș. Manifestările au fost marcate de prezența a trei oficialități naționale și anume: dl. **Ion Nicolae**, secretar de stat cu problemele veteranilor de război - ca reprezentant al Guvernului; Generalul **Neculai Băhnăreanu** - comandantul Corpului IV teritorial de armată și General **Marin Badea Dragna**.

Pentru a marca însemnătatea celor 60 de ani scurși de la sângerosul eveniment, prefectul Dan Ungureanu a oferit diplome și medalii veteranilor, precum și autorităților locale și județene. După alocuțiunile oficialilor, în ritmurile fanfarei militare, reprezentanții instituțiilor statului, și nu numai, au depus zeci de coroane la Monumentul eroilor.

***

Printre cei care au avut privilegiul de a depune o coroană în memoria camarazilor căzuți pe câmpul de luptă se numără și colonelul în rezervă Ilie Rotariu, fost luptător, în vârstă acum de 82 de ani. **„Am luptat aici, dar și în URSS și în Slovacia, de la începutul și până la sfârșitul celui de-al Doilea Război Mondial. Nu a fost ușor să îți vezi colegii murind lângă tine. Dumnezeu însă ne-a scăpat pe unii și ne-a ajutat să ajungem astăzi să putem vorbi despre acele clipe îngrozitoare. Ne rugam Lui Dumnezeu să ne salveze. Și ne-a salvat!”**, povestește dl. Rotariu.

● Nici o ambulanță pentru cazuri de urgență

În timpul ceremonialului, unui bătrân i s-a făcut rău și a căzut, inconștient, la pământ. Deși se știa că o mare parte dintre participanți erau vârstnici, organizatorii nu s-au gândit să asigure o mașină a Salvării. Din fericire, bătrânul și-a revenit și a fost transportat la spital cu o mașină a armatei.

Din păcate, imaginea evenimentului organizat în memoria sutelor de eroi care și-au sacrificat viața pentru a-și apăra pământul strămoșesc a fost umbrită de orgoliile unor oficialități județene care au încercat să politizeze întrunirea, atrăgând atenția asupra numărului mare de membri din formațiunile politice pe care le reprezintă, veniți la eveniment. Din respect pentru memoria celor căzuți pe câmpul de bătălie nu facem publice numele celor care au insistat să fie remarcați...

Mormântul sublocotenentului erou Boscovici Dumitru - la Cărand

Pelerinaj pe „linia” frontului

Sub forma unui pelerinaj la locurile unde s-au dat cele mai sângeroase lupte pentru apărarea defileului Crișului Alb, conduși de președintele filialei arădene a veteranilor de război, general mr.(r) Aurel Golcea, au urmat traseul frontului din septembrie 1944.

Primul popas l-au făcut la Cărand, loc în care se află mormântul elevului sergent Boscovici Dumitru (înaintat post-mortem în grad de sublocotenent).

Primiți de oficialități și de parohul locului, pr. Flavius Petcuț, veteranii și asistența au adus un pios omagiu celor căzuți în zonă. La școala din comună au fost rostite evocări legate de luptele ce au avut loc în urmă cu șase decenii.

La Prunișor - loc în care s-au desfășurat cele mai sângeroase lupte - participanții s-au deplasat la mormântul eroilor din cimitirul satului. Aici a fost oficiată o slujbă de pomenire de către P.S. dr. Timotei Seviciu, episcop al Aradului, Ienopolei, Hălmagiului și Hunedoarei împreună cu un ales sobor de preoți: pr. Simion Mladin, secretar eparhial, pr. Beni Ioja, protopopul Sebișului, pr. Alexandru Botea, parohul Prunișorului. Au fost evocate, în alocuțiunile veteranilor, faptele de armă ale ostașilor căzuți pe aceste meleaguri.

De aici întreaga asistență s-a deplasat în centrul satului unde este ridicat un monument în cinstea eroilor acelor lupte. După ceremonialul religios au urmat evocări, cântece patriotice interpretate de corul veteranilor dirijat de Gheorghe Fluieraș, un moment artistic realizat de elevii școlii primare și doi localnici - Vasile Poleac și Gheorghe Ciucur - au recitat câteva creații proprii inspirate de faptele de vitejie ale elevilor școlii de ofițeri rezervă Bacău.

Manifestarea - la care au participat și oficialități județene. Dumitru Nica de la Prefectura Arad și locale, primarul Gheorghe Feieș și viceprimarul Radu Demetrescu - a continuat cu ceremonia depunerilor de coroane. Iar în finalul comemorării un grup de veterani s-a deplasat la mormântul căpitanului erou Eugen Dobrilă ce se află în curtea bisericii proaspăt renovată care așteaptă binecuvântarea arhierească.

În după-amiaza aceleiași zile veteranii s-au deplasat la Șofronea pentru a cinsti memoria elevului erou Virgil Iovănaș. Și aici au fost evocate luptele din zona Aradului, au fost depuse coroane și jerbe de flori la bustul eroului Virgil Iovănaș și s-a făcut propunerea ca școala din localitatea să poarte numele acestui brav erou.

Pagină realizată de
Vasile Filip
Madiana Popescu
Foto: Ștefan Matyaș

Mitiți a schimbat liderul

Etapa de sâmbătă a fotbalului nostru de B a fost așteptată cu interes și asta pentru că fiecare dintre cele trei echipe arădene aveau ceva de demonstrat. În primul rând lor și apoi suporterilor. Cel mai bine, la sfârșitul celor 90 de minute, a ieșit Tricotaje Ineu, echipă antrenată de Roland Nagy și Petre Bunaciu, care cu un final mai bun, a reușit o victorie de prestigiu. Eroul meciului a fost jucătorul gazdelor, Mițiți, care cu cele două goluri reușite, ultimul chiar în minutul 90, a reușit să schimbe liderul. De unde FC Oradea când a venit la Ineu era pe poziția întâi a clasamentului, iar când a plecat a coborât pe locul trei. În imediata apropiere, pe poziția a patra, dar cu același număr de puncte, se situează ineuanii. O poziție mai mult decât onorantă pentru o formație mai nouă în acest eșalon. Le dorim să se mențină pe unul din locurile fruntașe, spre bucuria suporterilor lor. Un alt rezultat de semnalat este acel scor alb obținut de ACU în deplasarea de la Sânnicolaul Mare. Nu e o victorie, dar e un punct totuși. Primul al echipei lui Marcel Coraș în acest campionat, în care, din păcate, locul (ultimul) și golaverajul (0-10) rămân neschimbate. Poate acest egal să-i trezească la realitate, pentru că altfel vor fi victime sigure în drumul spre eșalonul inferior. Și astă iarnă ce gânduri frumoase se vehiculau în Banu Mărăcine: supermarket, stadion de 20.000 de locuri, cupe europene. Praful s-a ales de toate promisiunile astea. Măcar echipa să se mențină pe linia de plutire.

Un semnal de alarmă se cere tras și la FCM UTA. După cinci etape „Bătrâna Doamnă" a înregistrat a treia înfrângere consecutivă pe teren propriu. Cu -5 la „adevăr" ocupă locul 14, cu numai 4 puncte, ceea ce înseamnă că este pe o poziție retrogradantă. Dacă nu se schimbă ceva și încă repede, în mentalitatea jucătorilor, în metodele antrenorilor, vom înregistra încă o premieră nedorită, drumul spre „C". Poate că fiecare din cele trei echipe vizitatoare, Gaz Metan Mediaș, Jiul Petroșani sau „U" Cluj a fost o nucă prea tare pentru UTA, dar dacă se continuă în acest ritm, „alb-roșii" se vor transforma în ciuoa bătăilor. Și nimeni nu dorește să se ajungă aici, așa că fotbaliștii trebuie să înțeleagă că pe lângă pretențiile financiare mai au și obligații. Să câștige din când în când câte un meci. Deocamdată au câștigat doar unul, dar și pe acela la... masa verde. Nimeni nu le cere să promoveze anul acesta, dar nici să șifoneze un blazon respectat și apreciat în toată țara și nu numai.

Să trecem la celelalte sporturi și să remarcăm organizarea și în acest an la Polivalenta arădeană a Cupei ICIM la baschet feminin. Chiar dacă echipa este tânără, și mai tânără decât în campionatul trecut, să sperăm că își va arăta valoarea în doar câțiva ani și nu va uita gustul victoriilor de altădată, când nu mai găseai un loc liber în tribune. Restructurarea unei echipe cere timp și de aceea acest turneu este benefic înaintea startului de campionat. În schimb, handbalul arădean masculin nu merge, iată, nici în LIGA națională, nici în „A", cum se numește acum Divizia B. O înfrângere severă în prima etapă a sezonului, chiar pe teren propriu. Nu le cere nimeni victorii la Steaua, Minaur sau Dinamo, ca în anii de glorie, dar nici să vină Sighișoara să te bată acasă. Poate ieșim din acest impas.

Alex Chebeleu

Haos și rușine

UTA - Universitatea Cluj 0-2 (0-1)

● Stadion UTA, vreme ideală pentru fotbal, gazon excelent, spectatori 900. ● UTA: Mârne - Romănu (Ștefeligă, min. 58), Varga (Maghici, min. 75), Rusu, Andone (Bălan, min. 20) - Rădoi, Szilyer, Bota, Chitescu - Șumudică, Apostu. Universitatea: Oltean - Szilagyi, Aldea, Abrudan - Damian, Soporan, Giurgiu, Târlea - Szekely (Sancira, min. 72), M. Popescu (Opriceană, min. 83), Jula II (Goga, min. 67). ● Au punctat Szekely (min. 36) și Soporan (min. 54). ● Arbitraj în general bun al trioului Victor Berbecaru (Râmnicu Vâlcea) - centru, Ioan Onicaș (Zalău) și Ștefan Necula (Baia Mare) - asistenți. Observator FRF: Nicolae Grigorescu (Timișoara). ● Șuturi la poartă: 10-10, pe spațiul porții: 4-4. Cornere: 6-3. ● Cartonașe galbene: Szilyer, Varga respectiv Damian și Szekely.

Nu încape îndoială, „Bătrâna Doamnă" este în criză. O criză profundă. Cu regret trebuie să o spunem, dar ceea ce se întâmplă cu UTA de astăzi este rușinos pentru fotbalul arădean. Din nou am văzut același joc dezamăgitor, extrem de slab, pigmentat de gafe în compartimentul defensiv și de secvențe tragi-comice. În trei rânduri, arădenii s-au faultat între ei (!), Apostu primind chiar îngrijiri medicale. A contat, desigur, și presiunea care a apăsat asupra fotbaliștilor. În blocaj psihic, valoric, de exprimare, aceștia nu s-au regăsit. Iar echipa, în condițiile existente, agonizează. Cât privește rezultatele...priviți clasamentul și vă veți convinge.

Și totuși, prima jumătate de oră nu a prevestit tocmai dezastrul care a urmat. Inițiativa au avut-o gazdele, dar Apostu, servit de Bota, apoi Rădoi nu au găsit drumul spre gol. Târlea, Șumudică și Bota și-au încercat și ei, fără succes, norocul. Minutul 36 este al primei lovituri - clujenii învăluie pe flancul stâng, Târlea centrează, Mârne iese greșit iar Szekely, nemarcat, înscrie cu capul, în colțul scurt. Imediat, Jula II ratează din „gura" porții, în min. 40. Degeaba, însă ... ocaziile nu se răzbună, căci în min. 54 „vine" a doua lovitură - corner Târlea (cel mai bun de pe teren), Szilyer respinge defectuos, recentrare pentru Soporan și deviere în plasă, din 5 m. Meciul este jucat, chiar dacă Ștefeligă și Apostu se străduie inutil să dreagă busuiocul. Mai mult, pe un final trist, în ultimul minut oaspeții marchează din nou, prin Sancira, dar arbitrii ne iartă, indicându-se ofsaid. În rest, ironii amare și huiduieli pentru jocul prestat. Szilyer, care vede cartonașul galben, este dorit afară de suporterii de la tribuna a doua („arbitre, dă-i roșu!"), reușita nevalidată a vizitatorilor este aclamată de public, iar ultimul fluier declanșează un cor de nemulțumiri. Singurul care scapă este Varga, aplaudat pentru evoluție și atașament. Doar batistele albe mai lipseau.

Adrian Hărțău

Foto: Margareta Szegö

Minutul 91

● Nu și-au respectat sarcinile

Dan Cuedan (antrenor UTA): *„Am așteptat jocul cu speranță, după o înfrângere grea cu Jiul. Aveam nevoie de victorie, din punct de vedere matematic și al moralului, pentru a ne îndepărta de locul 12. Din păcate, am întâlnit o formație cu un plan tactic bine definit. Trecem printr-o perioadă foarte dificilă. Analiza se cere făcută obiectiv, la rece. Felicit Universita-tea pentru victorie. Se poate spune că am jucat sub o presiune mare și unii jucători nu și-au respectat sarcinile de joc."*

● Construcția, înaintea promovării

Ion Marin (antrenor Universitatea): *„Partida a fost importantă pentru echipe, mai ales pentru UTA, care trebuia să riște totul. Am mizat pe acest lucru; în cazul unei remize tot noi eram avantajați. Cred că victoria noastră este meritată. Îmi pare rău de UTA. Este un simbol al fotbalului ardelean. Ar fi păcat să dispară, să nu depășească această stare dificilă, delicată. În cariera mea am construit destule echipe, precum la Petrolul. De aceea, cred că în primul rând acesta este obiectivul, nu promovarea, deși conducerea clubului clujean a spus că tragem la Divizia A. Eu înclin spre schimbarea obiectivului, din promovare în construcție. Revenind la UTA, îmi permit să afirm că nu se cuvine amenințat ori dat cu bâta. Chiar nu există răbdare, încredere, înțelepciune? Eu întotdeauna am militat pentru echilibru, coeziune și stabilitate pe banca tehnică. 'Nu este posibil ca o echipă să „zbârnâie" în doar două luni."*

A.H.

Foto: M. Szegö

Măsurile se iau astăzi

Utiștii au jucat în fața clujenilor cu sabia lui Damocles deasupra capului, fiind preveniți că un eșec ar putea produce epurări în cadrul lotului, urmând a se renunța la serviciile, mai multor jucători. În timpul săptămânii trecute s-a vehiculat chiar varianta aducerii unui nou antrenor, în persoana lui Ioan Pătrașcu, neîntărită totuși de conducere. Ieri, la sediul clubului ar fi trebuit să aibă loc o întâlnire de urgență, în care să fie luate hotărâri privind viitorul echipei. S-au adunat președintele Sandu Ion, antrenorul Cuedan și fotbaliștii, dar analiza și măsurile au fost amânate pentru astă sea-ră, jucătorii fiind trimiși acasă fără a efectua obișnuita ședință de recuperare.

A. Hărțău

Andone are nasul rupt

După meciul cu Universitatea, doi utiști acuză accidentări. De altfel, din acest motiv, ambii au fost înlocuiți pe durata confruntării. Varga se resimte din pricina unei lovituri la genunchi, în vreme ce Andone are nasul fracturat în urma unei ciocniri cu Damian.

A.H.

Pătați culorile UTA-ei cu „valoarea" voastră

Pe fondul situației de criză, UTA începe să fie părăsită de public, numărul spectatorilor împuținându-se de la meci la meci. Efectul se constată și în rândurile galeriilor, sâmbătă fanii clujeni -care au sărbătorit 85 de ani de la înființarea grupării- fiind mai activi și mai bine organizați (steaguri, bannere, portrete cu fotbaliști ce au scris istorie în alb-negru). Încurajări din partea „Ultra Spetza Rossa" s-au auzit mai des în prima parte a reprizei secunde. Suporterii în alb și roșu nu au ezitat, cu toate acestea, să lanseze un atac virulent la adresa jucătorilor. Verbal („Rușine să vă fie!") și ilustrat pe afișele „Pătați culorile UTA-ei cu «valoarea» voastră" și „Eject" (Afară).

Foto: Margareta Szegö

Rezultatele etapei a V-a

UTA-U Cluj 0-2; Jiul Petroșani-Oașul Negrești 3-1; CS Deva-Armătura Zalău 0-3; Gaz Metan Mediaș-Corvinul 4-1; Unirea Dej-I. S. Câmpia Turzii 1-1; Olimpia Satu Mare-Liberty Salonta 1-0; Tricotaje Ineu-FC Oradea 2-1; Unirea Sânnicolau Mare-ACU Arad 0-0

Etapa viitoare (sâmbătă, 25 septembrie):

Oașul Negrești-UTA, Armătura Zalău-Jiul Petroșani, Corvinul Hunedoara-CS Deva, ISCT-Gaz Metan, Liberty Salonta-Unirea Dej, FC Oradea-Olimpia Satu-Mare, **ACU Arad-Tricotaje Ineu,** „U" Cluj-Unirea Sânnicolaul Mare.

Clasament

1. Gaz Metan	5	4	1	0	9-2	13 (+4)
2. Jiul	5	4	0	1	12-4	12 (+3)
3. FC Oradea	5	3	1	1	11-6	10 (+4)
4. Tricotaje	**5**	**3**	**1**	**1**	**10-8**	**10 (+1)**
5. ISCT	5	3	1	1	6-5	10 (+4)
6. Olimpia	5	3	0	2	4-4	9 (0)
7. Armătura	5	2	2	1	10-5	8 (+2)
8. C. S. Deva	5	2	1	2	5-6	7 (-2)
9. U Cluj	5	2	0	3	9-8	6 (0)
10. Sânnicolaul Mare	5	1	2	2	5-6	5 (-4)
11. Liberty	5	1	2	2	4-5	5 (-1)
12. Unirea Dej	5	1	2	2	3-75	(-4)
13. Corvinul	5	1	1	3	5-8	4 (-2)
14. UTA	**5**	**1**	**1**	**3**	**4-8**	**4 (-5)**
15. Oașul	5	1	0	4	3-6	3 (-2)
16. ACU Arad	5	0	1	4	0-10	1 (-5)

Fotbal - Divizia B

Delir alb-albastru

CS Tricotaje Ineu - FC Oradea 2-1 (0-1)

Sâmbătă, ora 11,00, stadion CS Tricotaje, timp bun pentru fotbal, gazon excelent, spectatori 800. Au marcat: Mițiți - min. 76 și 90, respectiv Gado - min.11

***CS Tricotaje:** Irimia - Aldea, Almășan, Seceleanu - Cioară, Abrudean, Nădăban, V. Fritea - Sas (59 - Ciubăncan) - Laza (min. 56 - Mițiți), Paina (min. 65 - R. Nagy). **Antrenori:** Roland Nagy și Petre Bunaciu*

***FC Oradea:** Vâtcă - Lazăr, M. Popa, Dianu - Stoican, G. Tudor, Bălașa (min. 78 - Fele), Lungan - Gado - C. Balaci (min. 63 - Sfârlea), D. Stan. **Antrenor:** Marian Bondrea*

***Au arbitrat cu greșeli:** Tiberiu Lajos - la centru, asistat de Cornel Avram și Sorin Caia (toți din Timișoara).*

***Cartonașe galbene:** Nădăban, V. Fritea, Aldea, Sas, Cioară, respectiv G. Tudor, Stoican, Lazăr, Dianu, M. Popa*

***Observator F.R.F.:** Attila Kanyaro (Târgu Mureș)*

***Jucătorul meciului:** Dan Mițiți (CS Tricotaje Ineu)*

CS Tricotaje - FC Oradea, încă un meci de povestit nepoților. De la istorica promovare în anticamera primului eșalon, pe malul Crișului Alb s-au scris multe astfel de povestiri, fiecare având șarmul său. Spre exemplu, sâmbătă, după cum au demarat ostilitățile, nici cel mai optimist suporter „alb-albastru" nu mai credea într-o minune. Dacă după primele 30 de minute echipa oaspete, „înțesată" cu 5-6 individualități cu vechi state în Divizia A, ar fi condus cu 3-0 nu era mult. Dar legea nescrisă a ratărilor care se răzbună s-a adeverit încă o dată și imprevizibilul s-a produs. Doi jucători, Roland Nagy și Dan Mițiți au schimbat fața întâlnirii, confirmând un alt adevăr: „cine n-are bătrâni să-și cumpere".

După cum începuse partida, era destul de clar că vizitatorii sunt cel puțin cu o clasă peste o formație gazdă ce alinia nu mai puțin de patru „cruzi" fotbaliști pregătiți mai degrabă pentru o aventură în eșalonul trei decât pentru o confruntarea cu liderul Diviziei B. Seceleanu, Cioară, Valentin Fritea și Laza au avut un start timorat, parcă înotau pe teren, lucru pe care elevii lui Marian Bondrea nu puteau să-l lase netaxat. Dominarea cvasitotală s-a valorificat și pe tabelă, **în minutul 11, când Gado a făcut ce a vrut cu Seceleanu și i-a oferit bucuria golului lui Daniel Stan, 0-1.** Nici bine nu s-a reluat jocul de la mijlocul terenului că același talentat jucător, Ramses Gado l-a determinat pe Fritea să-l oprească neregulamentar în careu și...penalty. Același jucător orădean a executat, dar a nimerit doar transversala porții ineuane. Bondrea s-a luat cu mâinile de cap, simțind parcă nenorocirea ce avea să se întâmple. După încă o ratare „marca" Gado, jocul a început să se echilibreze și, pe final de repriză, Almășan a putut aduce egalarea, dar a tras lamentabil din poziție favorabilă. E bine și așa...

La reluare, omniprezentul Gado a avut primul său duel direct cu Irimia, dar portarul „tricotorilor", ajutat apoi de Seceleanu, a evitat desprinderea orădenilor. Scăpați încă o dată ca prin urechile acului, antrenorii Tricotajelor au urmat la mutare. Roli Nagy chiar a îmbracat echipamentul de jucător și alături de un alt veteran a intrat în avanposturile echipei sale, în locul figuranților Paina și Laza. Ciubăncan l-a schimbat și el pe neinspiratul Sas și cursul partidei s-a schimbat cu 180 de grade. După „torpila" lui Fritea respinsă de Vâtcă, **Nagy a pătruns imperial pe stânga, a centrat puternic în fața porții, de unde Mițiți nu putea rata, 1-1, cu un sfert de oră înainte de final.** Răniți în orgoliu, oaspeții s-au năpustit - din nou - în atac, dar au irosit cu nonșalanță oportunități importante prin nou intratul Fele. CS Tricotaje s-ar fi putut declara mulțumită cu remiza, dar mentalitatea învingătoare a ieșit încă o dată la iveală. **La ultimul corner al partidei, nouă jucătorii de câmp ai gazdelor s-au aruncat în careul advers, centrarea a venit de la cel de-al zecelea, Nădăban, Nagy a preluat pentru Mițiți, care a înscris cu sânge rece.** Victorie! Ineuanii au schimbat liderul și ocupă un onorant loc IV. Delir alb-albastru...

Bunaciu - radiant, Bondrea - sfidător

Final de meci. CS Tricotaje a răpus în mod admirabil pe FC Oradea, iar reacțiile antrenorilor erau așteptate ca pâinea caldă de jurnaliști. După sfertul academic suntem informați de Călin Abrudan, purtătorul de cuvânt al „tricotorilor", că Petre Bunaciu va sosi într-o clipă, în timp ce Marian Bondrea a refuzat dialogul cu presa. Tehnicianul orădenilor tuna și fulgera pe culoarul de la vestiare, acuzând în gura mare arbitrajul: **„Mergeți și felicitați-l pe Lajos. N-ați văzut că gazdele au evoluat în 14 jucători! Pur și simplu, arbitrii i-au împins pe ineuani peste noi."** E adevărat, „fluierașul" timișorean a greșit în câteva rânduri, însă în defavoarea ambelor formații, fără a se putea spune că a influențat rezultatul final. Poate domnul Bondrea ar fi trebuit să-i scoată „tapi ispășitori" pe jucătorii săi care, în multe rânduri, s-au jucat cu ocaziile.

De cealaltă parte, unul dintre antrenorii Tricotajelor, Petre Bunaciu radia de bucurie în momentul întâlnirii cu presa. Fostul fundaș al UTA-ei a spus: **„Așta e fotbalul, uneori e destul să joci bine douăzeci de minute pentru a câștiga un meci. Mă bucur pentru rezultat, chiar dacă jocul nu a fost foarte bun din partea noastră. Țin să-l felicit pe Mițiți, dar și pe Seceleanu, căruia nu i-a fost ușor să evolueze împotriva unui fotbalist pur-sânge ca Gado. Trebuie să recunoaștem că am avut mare inspirație cu înlocuirile, dar și noroc la goluri. Dar norocul face parte din joc, nu? Cred că am trăit prima mea bucurie majoră în calitate de antrenor. Senzația e mult mai frumoasă ca atunci când ești în teren. Acum, ne-am bucura să rămânem concentrați și să păstrăm acest ritm. Vom pregăti meciul cu ACU, ca pe oricare altul."**

Porumboiu a născut, iar Jușcă e bunic

Unul dintre marii absenți ai confruntării de sâmbătă a fost Claudiu Porumboiu. În mijlocul campionatului, fun-dașul a plecat tocmai la Roma pentru a fi naș la o nuntă a unei prietene de-a soției sale. Exigentul Petre Bunaciu a fost puțin supărat pe elevul său, dar bucuria sucesului a lăsat în planul secund „escapada" lui Porumboiu.

Fără îndoială, „tricotorii" i-au dedicat victoria cu Oradea și directorului sportiv, Teodor Jușcă. Vineri, acesta a devenit bunic, fiica sa Teodora aducându-l pe lume pe micuțul David Ionuț. Multă sănătate și din partea noastră.

Fiorul succesului

Ineul știe să sărbătorească un succes al favoriților. A demonstrat-o în nenumărate rânduri, a făcut-o și sâmbătă, la încheierea partidei Tricotaje-FC Oradea. Întreg stadionul și în special galeria „Ultra Blue Boys" a explodat pur și simplu, ovaționându-și minute în șir idolii. Aceștia din urmă au intrat repede în „horă", începând cu antrenorul - jucător Roland Nagy, care și-a agățat la gât toba galeriei. Nici oficialii Paul Flueraș și Dorel Cura nu au putut sta deoparte, sărind cot la cot cu fotbaliștii. Momentul culminat l-a reprezentat salutul special al „inimii albastre" a Ineului, Cristian Irimia, căruia suporterii i-au dedicat refrenele preferate: „ACU-n C!" și „ACU nu uita, va veni și vremea ta!"

Grupaj realizat de Călin Mnerie

Punct ochit, punct lovit

Unirea Sânnicolau Mare - ACU Goldiș Arad 0-0

Stadion „Municipal", teren bun, timp excelent pentru fotbal, spectatori 1000. Șuturi 10-5, pe poartă 5-3, cornere 8-2.

Unirea: Boldor - Hromei, Stupar, Utfineanț - Postolache, Vezan, Grigore (min.53-Stanache), Mitrică (min.65-Tulcan), Ciocoi - Grijincu (min.83-Feneș), Băban. Antrenor: Dan Mănăilă.

ACU Goldiș: Burtic - Balint, Bogoșel, Pocean - Vișan, Aslău, Lingurar, Anca - Turcan - C.Roșca (min.41-M.Rus), Turcaș (min.83-Lung). Antrenor: Marcel Coraș.

Au arbitrat bine: Florin Marcu (Oradea) - la centru, Traian Marchiș (Baia Mare) și Dorin Mudura (Oradea) - asistenți.

Cartonașe galbene: Băban, Hromei, respectiv Lingurar, Anca, Bogoșel.

Observator FRF: Laszlo Saitos - Sibiu.

Fără doar și poate, ACU Goldiș mergea la Sânnicolau Mare să nu piardă. Situația din clasament era una alarmantă, trupa antrenată de Marcel Coraș neavând nici un punct și nici un gol marcat. Se deducea că cei de la ACU vor da totul pe teren, deoarece au „cuțitul la os". Apoi, gazdele trebuiau să se aștepte la un meci greu, având în vedere „foamea de puncte" a arădenilor.

Totul s-a adeverit pe teren. Mult mai concentrați, dar și dispuși la un efort mai mare, jucătorii arădeni au dat mult de furcă celor de la Sânnicolau Mare. Mai ales în repriza secundă, după o oră de joc, atunci când Băban et comp. au căzut fizic, iar ocaziile de gol nu mai apăreau la poarta lui Burtic, ci la cea a lui Boldor.

Începutul partidei a fost dominat ușor de gazde, care au avut o posesie bună, dar oportunitățile de a înscrie au fost doar două. În minutul 7, tot stadionul a văzut gol, dar a fost o simplă iluzie optică, mingea șutată de Ciocoi, din lovitură liberă de la 20 de metri, lovind plasa laterală. Meciul s-a desfășurat, mai mult, în treimea neutră, sau în cea a arădenilor, care s-au apărat exact și nu au dat posibilitatea ca portarul Burtic să fie expus. Așa se face că ACU nu a avut nici o șansă de gol, consemnând doar un șut al lui Turcan, în minutul 41, prins fără emoții de Boitor. La singura greșeală din apărare, în minutul 43, Lingurar l-a scăpat de sub supraveghere pe Mitrică, acesta a preluat în careul mic, a șutat, dat mingea a lovit bara iar apoi s-a scurs prin fața porții, fără ca cineva să intervină.

Partea secundă a întâlnirii a fost diferită față de prima. ACU a ieșit mai mult la joc, s-a apărat tot mai sus, iar Unirea Sânnicolau Mare nu a reușit să găsească breșe prea multe în defensiva condusă de Costel Bogoșel. Prima și ultima oprtunitate clară de gol a gazdelor, în repriza a doua, s-a consumat în minutul 57, când Băban a scăpat din marcajul jucătorilor arădeni, a făcut o piruetă în careu, după care a șutat de la 8 metri, însă exact în brațele lui Burtic.

Încet, încet, trupa lui Coraș a prins mai mult curaj, iar după o oră de joc s-a apropiat tot mai mult de careul advers. Asfel, în minutul 63, Lingurar a făcut o cursă solitară de 50 de metri, a intrat în careu, dar când să finalizeze s-a fâstâcit și nici nu a șutat, nici nu a centrat. Trei minute mai târziu, Turcaș și-a preluat o minge spre poarta lui Boldor, scăpa singur, dar s-a încurcat inexplicabil în balon, ratând o mare șansă de a înscrie.

Văzându-se cu „sacii în căruță", arădenii au început să se retragă în apărare, în ultimele zece minute de joc. Pe acest fond, cei din Sânnicolau Mare au început să domine, dar haotic, atacurile fiind sterile, fără prea mari șanse de izbândă. Piesele „grele", Ciocoi și Băban nu mai puteau alerga, Vezan nu a fost într-o formă care să-i permită să schimbe singur soarta meciului, iar Mitrică era deja la vestiare, deoarece Mănăilă a văzut că ex-hunedoreanul nu mai avea vlagă. Pe Stupar a căzut misiunea de a arunca mingile în față, spre și în careul vizitatorilor, dar fundașii arădeni au făcut față cu brio la majoritatea duelurilor. O dată au fost emoții, când Balint a respins în corner, dar mingea a trecut milimetric pe lângă bara porții apărată de Burtic.

Așa s-a încheiat un meci bine pregătit de Marcel Coraș, care s-a bazat pe faptul că gazdele vor ceda inițiativa în ultima treime de joc, deoarece în formația pregătită de Dan Mănăilă sunt jucători „cheie" trecuți de 30 de ani. ACU a „măcinat" echipa adversă, la mijlocul terenului, o oră, iar apoi a fost periculoasă și în atac. Antrenorul a avut dreptate, iar rezultatul îl recompensează pentru flerul de care a dat dovadă. Acum, a mai rămas o problemă. După acest punct, suntem curioși când va veni și primul gol a celor de la ACU Goldiș.

„Am fost convins că nu pierdem"

În avancronica meciului Unirea Sânnicolau Mare - ACU Goldiș, Marcel Coraș ne-a declarat că va merge la victorie, dar nu se supără dacă echipa antrenată de el va veni acasă și cu un punct. Imediat după meci, l-am abordat pe tehnicianul arădean, care a spus: **„Cred că toată lumea s-a convins de faptul că meritat punctul câștigat. Ambele echipe și-au creat ocazii de gol, iar rezultatul este echitabil. Am fost convins că nu o să pierdem la Sânnicolau Mare, pentru că îi simțeam pe băieți dornici de a face un joc bun și a scoate un rezultat la fel. Forcingul gazdelor, de pe final, nu mi-a dat mari bătăi de cap, deoarece știam că mingile aruncate pe sus, în careu, vor fi respinse fără probleme de fundașii noștri centrali. Îmi era frică doar de o greșeală, care putea duce la gol. Sper ca acest punct să fie un imbold pentru meciul cu Tricotaje Ineu, căci avem mare nevoie de punctele puse în joc."**

S-au rugat la Mănăstirea Bodrog

În drum spre Sânnicolau Mare, delegația arădeană s-a oprit la Mănăstirea Bodrog, acolo unde jucătorii și antrenorii au aprins o lumânare și s-au rugat. Totul a durat un sfert de oră, după care s-a pornit - din nou - la drum.

Decizia, aparținând lui Marcel Coraș, s-a dovedit a fi de bun augur, deoarece ACU Goldiș a reușit primul punct în actualul campionat. În plus, arădenii au și avut puțin noroc, măcar în minutul 43, când Mitrică a șutat mingea în bară, iar apoi „buclucașul obiect" s-a plimbat prin fața porții goale, fără ca atacanții gazdelor să fie pe fază pentru a înscrie.

Grupaj realizat de Leo Sfâra

Fotbal Divizia D

Aqua Vest - Gloria Arad 1-6 (0-2)

În campionatul trecut, Mihai Petcuț a stabilit coordonatelele pe care urma să se înscrie partida încă dinainte de primul fluier al arbitrului, găsind clemență din partea „pieselor de rezistență" ale trupei lui Valer Herlo. De această dată, întâlnirea s-a disputat doar pe teren, succesul „compostorilor" nelăsând loc la interpretări, Balaj et comp., fiind o palidă umbră a echipei din anii trecuți.

Oaspeții au deschis scorul prin Melnic, în min. 13, acesta șutând din colțul careului mare, în diagonală, „la păianjen": 0-1. Controversa partidei s-a născut în minutul 23, când C. Olaru atinge balonul în careul mic cu mâna, cu Dronca căzut la pământ, dar „centralul" partidei nu a acordat penalty și cartonaș roșu, scoțând o „perlă" mai mare ca el: „Am lăsat avantaj!" Ologeanu dictează, însă, penalty în minutul 31, când Moise îl obstrucționează în careu pe Cosmin Brânduşe, Strugariu ducând scorul la 0-2.

După odihnă, condiția fizică își spune cuvântul, Cosmin Brânduțe (min. 57), Strungariu (min. 60) și Mihali (min. 68) ducând scorul la un neverosimil 0-5. Gazdele au o tresărire de orgoliu, în min. 75, când Man a transformat un penalty acordat în urma unui fault a lui Mușat asupra lui Buruiană: 1-5. Până la final, oaspeții mai țintesc o dată transversala prin Mihali, dar și înscriu prin execuția de oportunistă a lui Cosmin Brânduşe, din min. 83.

Formații:

Aqua Vest: Szabo - Popa, Burtea, Gherase (min. 68 Văduva) - Revnic (min. 82 - Ujvari), Weirer, Ursoi, Moise (min. 57 - Buruiană) - Balaj - Man, Arhilie. **Antrenor:** Viorel Purcel.

Gloria: Dronca - Țițca, I. Petcuț, Pocei - C. Olariu (min. 63 - L. Olariu), Cosmin Brânduşe, Iftimie, Melnic (min. 61 - Rad), Panin II (min. 63 - Mușat) - Strugariu (min. 61 - Berar), Mihali. **Antrenor:** Mihai Petcuț.

Au arbitrat cu greșeli: Dan Ologeanu jr., la centru, asistat bine de Emil Arsa și Florentin Matei.

Observator A.J.F.: Nicolae Ardelean.

Sorin Cazan

Șoimii Lipova-Universitatea Vinga 7-0 (4-0)

Mai puțin de o jumătate de oră a rezistat tânăra echipă a studenților în fața experimentaților jucători lipovani care s-au impus cu un scor care oglindește clar diferența de valoare dintre cele două echipe.

Scorul a fost deschis în minutul 27 de autogolul lui Degetar care deviază în proprie poartă o centrare pe jos a lui Giulău. Va fi 2-0 în min. 31, când același Degetar o „comite" din nou, faultându-l în careu pe Ardelean. Penalty-ul just acordat de arbitru este transformat cu siguranță de Horga.

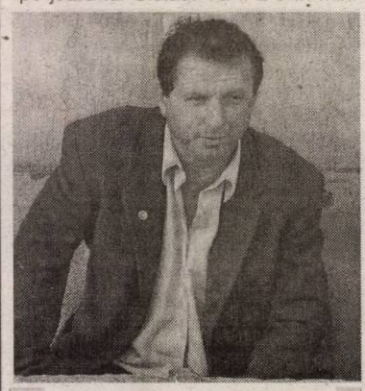

Gigi Cameniță și ai lui „șoimi" au urcat pe podium după succesul zdrobitor asupra studenților din Vinga

Iureșul lipovan continuă, apărarea oaspeților face față tot mai greu jocului elaborat și tehnic al gazdelor și în min. 36 Bâgu ridică scorul la 3-0 cu un șut plasat din afara careului, după ce l-a întors cu ușurință pe greoiul Barbură.

Studenții, nemaiavând ce pierde, ies la atac și au câteva faze reușite, fără a amenința însă periculos poarta lui Rusu. Pe contraatac, Bigu îi fură mingea lui Ocanovici în min. 44, centrează la Aredelean și acesta lobează mingea peste Lingurar în poartă, 4-0.

În repriza a doua continuă recitalul Șoimilor, care-și măresc avantajul la 5-0, în min. 50. Horga execută foarte bine o lovitură liberă de la 18 m, mingea lovește bara transversală și revine în teren la Bâgu, care înscrie nestingherit cu capul.

La cererea spectatorilor, gazdele nu slăbesc ritmul, ba mai mult, prin schimbările făcute, Gigi Cameniță introduce jucători de atac. Jocul continuă să încânte fazele, derulându-se cu repeziciune la poarta vingană. În min. 76 va fi 6-0. Barbură îl faultează în careu pe Stei, iar Horga realizează „tripla", din penalty.

După numai trei minute, Stei își trece și el numele pe tabela de marcaj printr-o lovitură liberă executată artistic la vinclul porții nefericitului Lingurar.

Universitarii ar fi putut marca și ei golul de onoare în ultimele minute, însă fie bara, fie portarul Rusu s-au opus la șuturile lui Covaci, Croitoru sau Stăniș.

Formații: Șoimii: Rusu-Vizitiu, Sucigan, Barna, Șule, Ardelean, Schmidt, Oros, Giulău, Horga, Bâgu. **Au mai jucat:** Stei, Drida, Bărbosu, Blăguescu. **Antrenor:** Gigi Cameniță.

Universitatea Vinga: Lingurar-Ocanovici, Miheț, Barbură, Degetar, Begov, Stețco, Pocaznoi, Tibulek, Covaci, Popa. **Au mai jucat:** Croitoru, Stăniș. **Antrenor:** Nicolae Romanov.

Arbitraj bun al brigăzii formate din Doru Herțeg (centru), Gabi Biro și Paul Barta (asistenți).

Observator AJF: Dorin Vătran.

Dorin Ocneriu

Înfrățirea Iratoșu - Mureșana Mândruloc 1-0 (1-0)

Un adevărat meci al suferinței s-a disputat ieri după-masă la Iratoșu, cele două echipe având o situație delicată în subsolul clasamentului. Gazdele s-au prezentat - din nou - fără antrenorul Țamboi, absent din cauza unor motive personale, rolul de antrenor fiind preluat de simbolul fotbalului din localitate, Mihai Pall.

Primul mitan a fost controlat cu autoritate de „maghiari", dar Buș și Gyenge au ratat cu seninătate din poziții ideale, spre disperarea primarului Gheorghe Lăcătuș. Totuși, Înfrățirea a și marcat în minutul 35, prin S. Toth, care a reluat în plasă, printr-o pădure de picioare, balonul respins de portarul Tamșa: 1-0.

După pauză, oaspeții echilibrează - pe alocuri - disputa, dar oamenii lui Cristian Sim au suferit la construcția jocului, mingile bubuite spre avanposturi neavând sorți de izbândă. Mureșana putea da lovitura de grație prin Cameniță, care a șutat puternic din unghi la colțul scurt în urma unui contraatac, dar M. Pall a respins în corner. Gazdele l-au făcut mare pe Tamșa în repriza secundă, iar când acesta a fost bătut barele l-au salvat la șuturile lui N. Pall sau Sapungiu.

Una peste alta, Iratoșu obține prima victorie a sezonului, lăsând cifra zero în dreptul punctelor, doar celor din Chișineu Criș.

Iratoșu: M. Pall -Lovas, Teușde, Horvath - S. Toth, Fodor (min. 59 - N. Pall), Brad (min. 83 -A. Toth), Gyenge, Mező - Buș (min. 65 - Czank), Sapungiu.

Mândruloc: Tamșa - Suciu, Huzur, Covaci - Bordea, Tănasă (min. 71 - Mogoșanu), Toda (min. 88 - Nistor), Ceh (min. 46 - Rus), Vidican - O. Cameniță, Chipcea (min. 46 - Sarvici).

Au arbitrat bine: Victor Ciurescu - la centru, asistat de Mihai Jivan și Bogdan Zaharia.

Observator A.J.F.: Ioan Kocsis Josan.

S. Cazan

F. C. Național Sebiș-Romvest Arad 1-5 (1-4)

Stadion Central Sebiș. Timp excelent pentru fotbal. Teren impecabil. Spectatori: 200. **Au marcat:** Cimbrea min. 40, respectiv A. Gligor min. 18 și 41, Negrea min. 35 și 50, Stein min. 44.

Național Sebiș: Cosmin Feieș - Cristea, Nica, Claudiu Feieș, Halic, Goldiș, Lupșa, Ciurdar, Cimbrea, Mangu, Cristian Feieș. **Au mai jucat:** Avram, Șoltesz, Horvath. **Antrenor:** Ioan Sas.

Romvest Arad: Mureșan - Roman, Baul, Tisza, Asmarandei, Bîrnoagă, Botea, Stein, Cosma, Negrea, A. Gligor. **Au mai evoluat:** Ignat, Pușcaș, S. Gligor, Uțică. **Antrenor:** Prof. Ioan Herman

Au arbitrat bine: Dumitru Buică la centru, ajutat de asistenții Robert Pantiș și Florin Demian.

Observator din partea A. J. F.: Cornel Zăhoi.

● În premieră la Sebiș, din inițiativa domnului primar, drd. ec. Gheorghe Petru Feieș, cei peste 200 de spectatori au putut asista, în deschdierea meciului de fotbal dintre F.C. Național Sebiș și Romvest Arad, la o demonstrație de parașutism. Trei dintre membrii Aeroclubului „Traian Vuia" Arad: Anamaria Lucaci, Laurențiu Petrișor, Marian Safta au dovedit un înalt profesionalism în domeniul acestui frumos sport. ● Jocul a debutat sub semnul echilibrului, prin acțiuni și faze frumoase, create la ambele porți. ● Omogenitatea, așezarea mai bună în teren cât și pregătirea fizică au fost câteva din reperele care au contribuit la tranșarea victoriei de partea oaspeților. ● Deși învinsă, față de partidele precedente echipa locală a dovedit, totuși, în acest meci, că este într-o ușoară ascensiune.

Gelu Groza

Rezultatele etapei a 7-a:

Șoimii Pâncota - Voința Mailat 3-1; CNM Livada - Inter Zimand Cuz 0-1; Crișul Chișineu Criș - Voința Zimandu Nou 0-5; FC Național Sebiș - Romvest 1-5; Aqua Vest - Gloria Arad 1-6; Șomii Lipova - Universitatea Vinga 7-0; Textil Internațional Galșa - Dacia Beliu1-2; Înfrățirea Iratoșu - Mureșana Mândruloc 1-0, Voința Macea - Șiriana Șiria 7-0.

Clasament

1. Gloria	7	7	0	0	33-7	21	(+12)
2. Zimandu Nou	7	7	0	0	24-5	21	(+9)
3. Lipova	7	6	1	0	22-5	19	(+10)
4. Mailat	7	6	0	1	24-9	18	(+9)
5. Romvest	7	5	1	1	21-4	16	(+7)
6. Macea	7	5	1	1	19-6	16	(+7)
7. Zimand Cuz	7	3	2	2	11-7	11	(-1)
8. Beliu	7	3	1	3	22-7	10	(+1)
9. Vinga	7	3	1	3	7-21	10	(+1)
10. Aqua Vest	7	2	2	3	13-12	8	(-4)
11. Pâncota	7	2	1	4	11-15	7	(-5)
12. Livada	7	2	0	5	12-21	6	(-6)
13. Șiria	7	2	0	5	6-23	6	(-3)
14. Mândruloc	7	1	1	5	5-17	4	(-5)
15. Sebiș	7	1	1	5	6-19	4	(-8)
16. Galșa	7	1	0	6	11-21	3	(-9)
17. Iratoșu	7	1	0	6	5-21	3	(-9)
18. Ch. Criș	7	0	0	7	2-34	0	(-12)

Etapa viitoare (25-26 septembrie 2004): Șiria- Lipova, Gloria - Macea, Zimandu Nou - Galșa, Mailat - Aqua Vest, Romvest - Pâncota, Beliu - Sebiș, Zimand Cuz - Chișineu Criș, Iratoșu - Livada, Mândruloc - Vinga.

Baschet masculin

West Petrom a câștigat turneul de la Gyula

Baschetbaliștii de la West Petrom au câștigat turneul de la Gyula, organizat cu prilejul Zilelor acestui oraș înfrățit cu Aradul. Jucătorii noștri au trecut de V.E.T.R. Hungaria Budapesta, cu 97-86 și de Gyulai Color, cu 86-40. Competiția s-a derulat sub titulatura „strângeri de mâini", disputându-se în paralel cu acțiuni culturale, de divertisment etc. **„Adversarii au fost relativ modești. În echipa din Budapesta activează baschetbaliști destul de cunoscuți, aflați însă la apus de carieră. Oricum, au fost bune repetiții, chiar dacă am luptat cu oboseala, partidele având loc aproape una după cealaltă."** - ne-a relatat directorul tehnic Emerich Davidhazi.

Miercuri, West Petrom evoluează în deplasare cu Debrecen (echipa a doua), joi și vineri cu Debreceni Vadkakasok, puternică grupare de prim eșalon maghiar, iar sâmbătă și duminică la Tiszaujvaros.

Adrian Hărțău

Nici rugbiștii nu au ținut piept studenților clujeni

În dimineața zilei de sâmbătă, Universitatea Cluj a repurtat o dublă victorie asupra arădenilor. Dacă „isprava" fotbaliștilor „alb-roșii" a putut fi urmărită pe viu, înfrângerea rugbiștilor, cam de aceeași rezonanță, s-a consumat în orașul de pe Someș. Contor Zenner CSU Aurel Vlaicu a pierdut cu 18-0 (7-0), demonstrând încă o dată că talentul nu înseamnă nimic, dacă el nu e dublat de concentrare și disciplină tactică. De fapt, antrenorul Ovidiu Șerban este foarte supărat și în același timp dezamăgit de elevii săi, pe care, cu părere de rău, îi vede terminând campionatul tot la mijlocul ierarhiei. Pesimismul tehnicianului este provocat și de programul infernal din etapele următoare, când rugbiștii arădeni întâlnesc pe Steaua, acasă și Dinamo, în Capitală.

C. Mnerie

Fotbal - Divizia A

Rezultatele etapei a 7-a: CFR Cluj - FC Argeș 1-1; Poli Timișoara - Rapid 1-1; Poli Iași - Sportul Studențesc 1-3; FC Brașov - Apulum Alba Iulia 4-1; FC Național - Universitatea Craiova 3-1; Gloria Bistrița - Oțelul Galați 3-0; FCM Bacău - Dinamo 0-2; Steaua - Farul Constanța 3-1.

Clasament

1. FC Național	7	6	0	1	14-6	18	(+6)
2. Rapid	7	4	2	1	12-6	14	(+5)
3. Steaua	6	4	1	1	14-5	13	(+4)
4. Gloria	7	4	1	2	9-4	13	(+1)
5. CFR Cluj	7	3	2	2	14-12	11	(-1)
6. Farul	7	3	2	2	8-6	11	(+2)
7. FCM Bacău	7	3	2	2	5-5	11	(-1)
8. Sportul	7	2	2	3	10-9	8	(-1)
9. FC Argeș	7	1	5	1	9-11	8	(-1)
10. Poli AEK	7	2	2	3	8-11	8	(-4)
11. Apulum	6	2	1	3	7-13	7	(-2)
12. Dinamo	6	2	0	4	6-8	6	(-3)
13. Oțelul	6	2	0	4	4-8	6	(-3)
14. Craiova	7	1	3	3	5-13	6	(-3)
15. FC Brașov	6	1	1	4	7-10	4	(-5)
16. Poli Iași	6	0	2	4	5-10	2	(-7)

Runda viitoare (24-26 septembrie 2004): Apulum - Poli AEK, Rapid - Gloria, Sportul - Steaua, Craiova - Bacău, Oțelul - Poli Iași, FC Argeș - FC Național, Farul - CFR Cluj, Dinamo - FC Brașov.

Baschet feminin

CET Govora s-a impus la Cupa „ICIM”

Pentru echipe, să dispute cât mai multe meciuri înainte de o nouă stagiune, reprezintă o mană cerească. E vremea când antrenorii pun la punct ceea ce nu funcționează la parametrii cât de cât optimi, jucătoarele încearcă să învețe cât mai bine schemele, să se cunoască din priviri, pentru o cât mai bună comportare în campionat. Sfârșitul săptămânii a adus trei formații din Divizia A la Arad: CET Govora, Universitatea Cluj și Magic Sibiu, cu ocazia ediției a zecea a Cupei „ICIM”. Nimeni nu s-a supărat că echipa organizatoare nu a reușit să aibă în vitrina clubului cupa datorită acestei ediții jubiliare, având în vedere modificările survenite în pauza competițională. Au plecat trei jucătoare importante, Părău, Grecu și Nagy, dar în tot răul un bine. Două dintre cele trei fete care au venit la echipă, e vorba despre Silvia Ondreikovics și Viorela Rus, au dovedit că pot face față. Ba mai mult, Adela Perdei, rezerva Annei-Marie Părău în campionatul precedent, a jucat în cele trei partide nici cât a făcut-o, probabil, într-un tur de campionat și - spre surprinderea noastră și nu numai - s-a achitat bine de sarcinile trasate. Cristina Moiseev, Corina Moroșan au ratat pe sfert cât au făcut-o anul competițional trecut, Anca Șipoș și-a câștigat pe merit un loc între titulare, priindu-i nemaipomenit de bine postul pe care joacă acum, cel de extremă. O Silvia Ondreikovics, despre care știam că este o baschetbalistă cu reale calități, a confirmat așteptările. Nu am precizat toate acestea pentru ca fetele să și-o ia în cap ci pentru că aceasta este realitatea. La fel de adevărat este că carte mai mult decât câștigătoare s-a dovedit a fi Viorela Rus, la cei 17 ani și fără prea multă experiență, a evoluat bine. s-a greșit copilărește, nepermis, dar ICIM-ul a arătat o față la care nu am sperat sau crezut. Au fost meciuri amicale, de verificare, poate altfel va fi la cele oficiale, dar echipa este pe drumul cel bun. Iată cum au evoluat lucrurile în cele două zile de întreceri...

Anca Șipoș (numărul 12) și-a câștigat locul în primul „5” al B. C. ICIM-ului
Foto: Margareta Szego

Sâmbătă

Turneul a fost deschis de către „U” Cluj și CET Govora, victoria revenind echipei din Vâlcea cu scorul de 73-57. Imediat după, B. C. ICIM a întâlnit Magic Sibiu, echipă care a evoluat foarte curajos, dând bătăi de cap celor trei formații mai bine cotate. Gazdele s-au impus cu **76-53** (46-19), antrenorul Dan Moraru rulând tot lotul de jucătoare. Singura care nu a putut păși pe parchetul „Polivalentei” a fost Laura Drăgoescu, datorită unei entorse la gleznă. Au punctat pentru formația vicecampioană: Perdei 13 (1x3), Rus 10, Moiseev 15 (1), Matei 4, Ondreikovics 5 (1), Bucică 3 (1), Șipoș 8 (1), Moroșan 12, Chirilă 6. De partea cealaltă, principalele marcatoare au fost Grila 22 (4) și Nemeș 10.

În reuniunea de seară, primele care s-au confruntat au fost Universitatea Cluj și Magic Sibiu, studentele impunându-se cu 83-65 (47-39). Partida care a decis câștigătoarea Cupei s-a disputat între B. C. ICIM și CET Govora, **47-53** (22-22). Un duel echilibrat în cea mai mare parte, tranșat (pe merit) de CET Govora în favoarea ei datorită greșelilor mai puține și experienței câtorva jucătoare. Au marcat pentru Arad: Perdei 10 (2), Moiseev 5, Matei 16 (2), Ondreikovics 2, Șipoș 10, Moroșan 2, Chirilă 2. De la Govora cele mai multe reușite au aparținut Ancăi Nițulescu - 17, fosta jucătoare a Livasului fiind urmată de Lazăr - 11 și Duma - 10.

Duminică

Cum era de așteptat, echipa pregătită de Alexandru Moise a trecut de Sibiu 61-47 (30-24). Pentru locul secund s-au duelat gruparea gazdă și echipa ce anul trecut a fost antrenată de Magda Jerebie, în prezent de Dan Fleșeriu, fost antrenor la Magic Sibiu. B. C. ICIM a lăsat, la început, impresia că poate învinge ușor, însă Clujul a avut, de fiecare dată, puterea să revină și să prelungească suspansul, în minutul 34 tabela arătând 54-50 și **68-56** la final. Au înscris pentru B. C. CIM: Perdei 12 (2), Rus 4, Moiseev 6 (2), Matei 4, Ondreikovics 16 (2), Șipoș 9, Moroșan 13, Chirilă 4. De la Cluj, cea mai prolifică jucătoare a fost Urse 18 (1), urmată de coordonatoarea de joc, Monica Nicolaescu - 14 (1).

Cupe, diplome și...bani

Festivitatea de premiere a fost oficiată, la sugestia d-lui Ioan Faur, sponsorul echipei, de către ziariștii prezenți la meci. CET Govora a luat Cupa "ICIM", echipei organizatoare i-a revenit locul secund, podiumul fiind întregit de către Universitatea Cluj. Magic Sibiu, echipă ce a surprins plăcut asistența, a terminat competiția ultima. Cele trei echipe au primit cupe, diplome dar și bani: șase milioane învingătoarea, cu două mai puțin ICIM-ul, iar Clujul s-a ales cu două milioane. S-au acordat și premii speciale: coșgeteră, cu 56 de reușite, a fost Anca Nițulescu de la CET Govora; MVP-ul turneului a fost declarată Vicrela Rus de la B. ICIM, iar cea mai bună coordonatoare de joc, Adela Perdei, tot de la echipa gazdă; cea mai de perspectivă jucătoare a fost considerată baschetbalista din Sibiu, Elisabeta Pavel. Iar pentru titlul de cea mai frumoasă sportivă, fără a diminua jocul ambelor, considerăm noi, „bătălia” s-ar fi dat între blondele Anca Șipoș (B. C. ICIM) și Monica Nicolaescu de la Cluj, reprezentanții „sexului tare” înclinând înspre prima.

Ce spune antrenorul Dan Moraru

„A fost, pentru toate echipele, o competiție foarte utilă. Vom încerca să luăm parte la cât mai multe jocuri amicale, Clujul, CET-ul și Sibiul având intenția de a organiza astfel de întreceri. Sunt necesare aceste confruntări, pentru că Adela Perdei până acum a evoluat foarte, foarte puțin, Anca Șipoș a jucat pivot, iar acum extremă, având multe de corectat, Moroșan are și ea fluctuații, iar Rus și Chirilă trebuie să joace deoarece calități au.”

Grupaj realizat de Adela Ciolocoi

Preliminariile C. E.

„Națională” a capotat în Germania

Echipa de baschet feminin a României a înregistrat primul insucces în campania de calificare la Campionatul European din Turcia de peste un an. Reprezentativa Germaniei, pe care fetele noastre au învins-o acasă la trei puncte diferență, 54-51, și-a valorificat avantajul terenului propriu impunându-se cu scorul de 76-57 (29-29). Baschetbalistele pregătite de Ioan Valerian și Carmen Brănișteanu ocupă poziția secundă la egalitate cu Germania, având șapte puncte. Acced la „europene” echipele situate pe primul loc în cele patru grupe (România face parte din grupa C) dar și cele mai bune două formații de pe poziția a doua.

Miercuri, la Târgoviște, „națională” va înfrunta echipa Belgiei, de care a dispus în deplasare cu 68-66.

A. C.

Handbal masculin

H. C. Arad - H. C. Sighișoara 17-29 (8-16)

Handbaliștii arădeni au debutat în Divizia A nu numai cu un insucces - și nu acesta ar fi marea bubă - că doar se întâmplă și la case mai mari, ci și cu un joc slab. Ratările, pasele date anapoda, greșelile, au fost la ordinea zilei în ceea ce privește echipa antrenată de Pavel Crivăț. Prin defensivă s-a trecut ca prin brânză, vizitatorii punctând când aveau chef, dar nici atacul nu a mers mai bine. După „n” încercări reușeau și sportivii gazdă să înscrie, în prealabil fie că au șutat slab, fie numai pe spațiul porții nu, goal-keeper-ul vizitatorilor fiind prea puțin solicitat. În schimb, de partea cealaltă, golurile au „curs”, fără ca cineva să facă ceva. Și atunci, când te vezi în fața faptului împlinit fără să poți mișca un deget, te enervezi, nu te mai concentrezi, sari la bătaie, cum a făcut Gabor, jucătorul lăsându-și echipa în șase oameni din minutul 40. Handbaliștii arădeni au dovedit că nu știu să piardă, au arătat că propria neputință trebuie răzbunată or așa ceva nu se face. Se întâmplă să și pierzi, dar măcar fă-o cu demnitate. Nu înfrângerea a supărat multă lume, ci modul în care s-au comportat handbaliștii. Poate trag povață, fiindcă de pierdut, doar ei au.

Revenind la duel, să spunem că învingătoarea nu a stat sub semnul îndoielii nici o clipă, vizitatorii luând avans încă din start, dar, de fapt, nici nu au avut rezistență din partea adversarilor. Singura problemă era diferența de scor cu care se va termina confruntarea. Prima reușită a purtat (în min 10!) semnătura lui Huian, iar după o serie de tentative eșuate, cu chiu, cu vai, gazdele au reușit să înscrie de încă șapte ori până la pauză. La fel s-au desfășurat coordonatele și în partea a doua a meciului, ba intervenind starea de nervozitate și tensiune, iar finalul a consfințit un triumf meritat al Sighișoarei, scor 29-17.

Formații și marcatori: H. C. Arad: Toma-Bistrian, Dărăbuț 6, Huian 6, Gabor 2, Dreghici 2, Hârlău 1, Bogdan, Dermenjin, Revilak, Bodonea, Ursache, Tudor. **Antrenor** Pavel Crivăț. **H. C. Sighișoara:** Nicoară - Munea 8, Pallo 7, Budescu 6, Pintea 4, Cazacu 2, Hălăucă 1, Pop 1, Solcanu, Nicoară, Kocs. **Antrenor** Vasile Spătaru.

Au arbitrat cu greșeli: Ionuț Marța și Ștefan Hendrea, ambii din Baia Mare.

Adela Ciolocoi

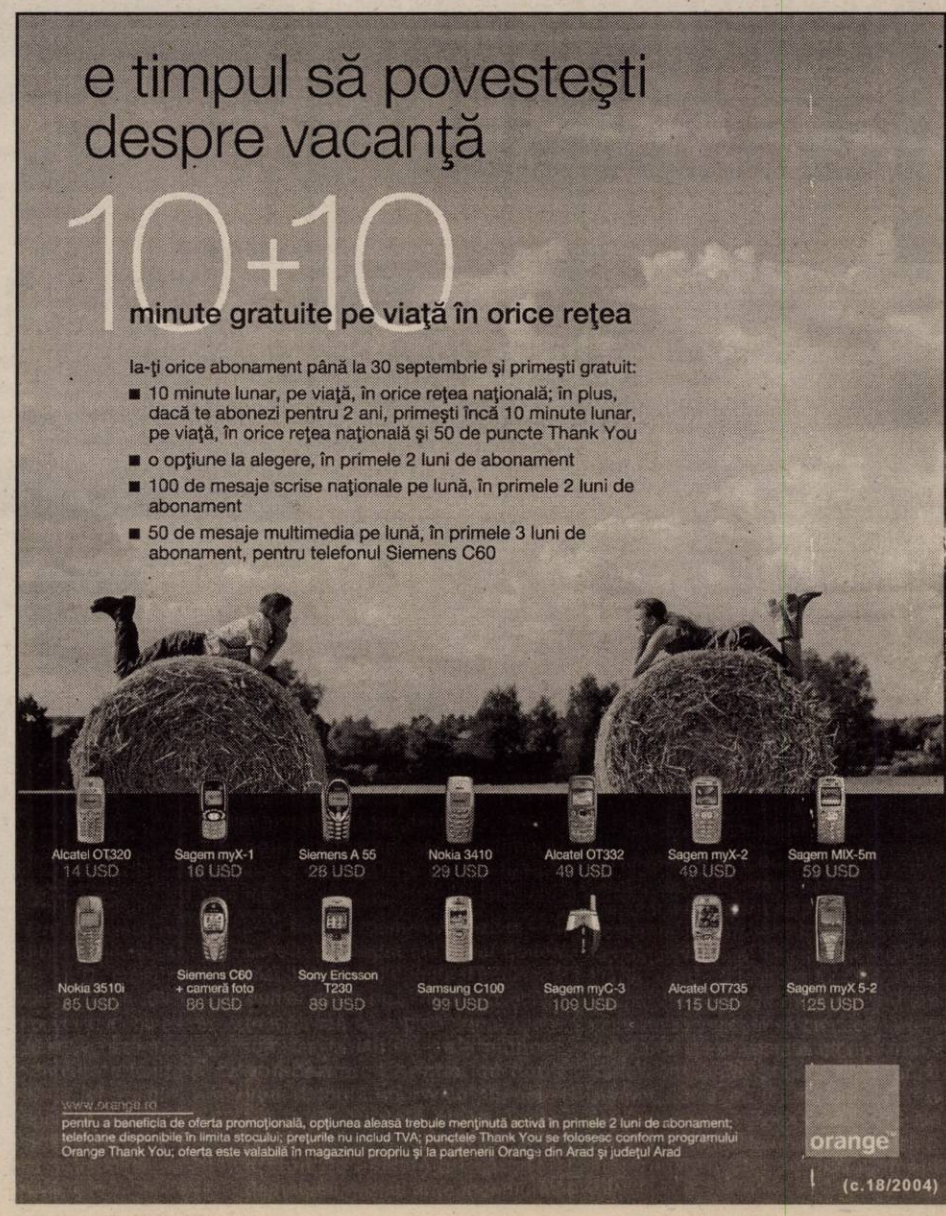

s.c. Cotta Internațional s.r.l.

cotta International SRL

ANGAJEAZĂ:

- **Tapițeri**
- **Tineri în vederea calificării în meseria de tapițerie**
- **Manipulanți**
- **Ambalatori**

CONDIȚII: stagiul militar satisfăcut și domiciliul stabil în Arad.

SE OFERĂ: o salarizare atractivă, condiții deosebite de muncă și bonuri de masă.

RELAȚII LA
tel. 278.600 și 278.601, luni-vineri de la ora 9,00 până la 16,00.

(3708569)

Universitatea
„Lucian Blaga" din Sibiu

ORGANIZEAZĂ URMĂTOARELE
PROGRAME DE STUDII POSTUNIVERSITARE:

1. **MASTER** intitulat **„Managementul securității, sănătății și al relațiilor de muncă"** cu durata de două semestre
2. **MASTER** intitulat **„Managementul medicinei muncii"** cu durata de două semestre
3. **MASTER** intitulat **„Management sanitar"** cu durata de două semestre
4. **MASTER** intitulat **„Management educațional"** cu durata de patru semestre
5. **CURSURI POSTUNIVERSITARE DE PREFECȚIONARE „Evaluarea riscurilor de accidentare și îmbolnăvire profesională"** cu durata de 8 (opt) săptămâni

Absolvenții, medici ai programelor 2 sau 3, vor beneficia la calculul punctajului profesional, conform Programului Național de EMC al CMR, de 150 credite.

Menționăm că diplomele obținute sunt compatibile cu standardele UE în sistemul creditelor transferabile.

La cererea cursanților, activitățile didactice se pot desfășura intensiv!!!

PERIOADA DE ÎNSCRIERE: 06-24.09.2004

Informații suplimentare se pot obține la
tel.: **0269-21.10.83; 0745-11.08.55**
sau e-mail: **lucian.cioca@ulbsibiu.ro**

(3708495)

CONVOCATOR

Consiliul de administrație al
S.C. ZAHĂR S.A. Arad
str. Bogdan Voievod nr. 14, jud. Arad,
înregistrată la Registrul Comerțului Arad
sub nr. J02/54/1991, C. U. I. 1703327

CONVOACĂ ADUNAREA GENERALĂ EXTRAORDINARĂ A ACȚIONARILOR
la 08.10.2004, ora 10, la sediul societății Zahărul Oradea S. A., din Oradea, str. Borșului nr. 3, jud. Bihor, pentru acționarii înregistrați în Registrul Acționarilor la sfârșitul zilei de 01.10.2004, cu următoarea ordine de zi:

1. **Aprobarea fuziunii societății cu S. C. Zahărul Oradea S. A., cu sediul în Oradea, str. Borșului nr. 3, jud. Bihor, înscrisă în Registrul Comerțului Bihor sub nr. J05/179/1991, CUI 65484. Mandat către Consiliul de administrație al societății în acest sens.**
2. **Aprobarea unei remiteri de datorie față de S. C. Zahărul Oradea S. A. pentru un cuantum cuprins între 1 și 10 milioane de euro, în contravaloare lei. Mandat către Consiliul de administrație al societății în acest sens.**
3. **Diverse.**

Începând cu data de 01.10.2004, documentele și materialele informative referitoare la problemele incluse în ordinea de zi, se pot consulta și procura contra cost la sediul societății comerciale Zahărul Oradea S. A., str. Borșului nr. 3, Oradea, jud. Bihor, tel. 0259-307.000, fax 0259-443.615. În caz de neîndeplinire a cvorumului cerut de Legea nr. 31/1990 republicată, cea de-a doua adunare va avea loc în ziua de 11.10.2004, în același loc, la aceeași oră și cu aceeași ordine de zi.

Președintele Consiliului de administrație
dr. Bernhard Erich Ludwig Greubel

(3708609)

---

impar service roți Arad

Str. Siriei nr. 19/A (în incinta S.C. VOLANUL S.A)
Tel: 0257-213437, 0723-662372, 0723-662396

impar importator de anvelope:
- agricole
- autocamioane
- industriale
- autoturisme

MICHELIN, Kleber, BFGoodrich, TAURUS, Kormoran

prin dealerii:

Arad: AF NAGY Șos. Centură Tel.: 0257-216698SC TEHNOSEL SRL Calea Radnei nr. 278 Tel.: 0257-259084
Timiș: SC MUNAX SRL Calea Buziașului nr.105
Hunedoara: SC MANOLO SRL cu puncte de desfacere la Arad, Lipova, Deva SC GEMINA GRUP SRL Șos. E69 Tel.: 0254-261416
Bihor: SC APROCRIȘANA SA cu puncte de desfacere la Marghita, Beiuș, Salonta, Simleul Silvaniei, Oradea, Cetariu

specialistul în anvelope pentru specialiștii din agricultură

(3708612)

Agrirom

SC AGRIROM SRL

Anunță producătorii agricoli că începând cu data de 7.09.2004 achiziționează la cele mai bune prețuri semințe de floarea soarelui din recolta 2004

Cei interesați se pot informa de condițiile de achiziționare la:

Telefon: 250880 interior 228
0744-617912 sau 0745-610312

(C.A.356/2004)

AUTO SML
CONCESIONAR PEUGEOT

PEUGEOT

ANGAJEAZĂ
VOPSITOR AUTO

Cerințe :

- **EXPERIENȚĂ ÎN DOMENIU**
- **REFERINȚĂ DE LA UN LOC DE MUNCĂ ANTERIOR**

CV-ul se va trimite prin fax la nr. 0257 / 278.738 sau personal la sediul firmei ARAD, Micălaca 1Est (ieșirea spre Deva), până în data de 22.09.2004.

Numai persoanele selectate vor fi anunțate telefonic.

(3708615)

Firma
GEMAJE HAIR

Curtici, Str. I. Meținu nr. 1 cu domeniul de activitate prelucrarea părului uman

angajează urgent

PERSONAL MUNCITOR
fără limită de vârstă

telefon 20.60.32
sau fax 20.60.38.

(3708597)

A major European Packaging Company is seeking a
Sales Executive

A long established CEE market leader with an enviable reputation for supplying superior products and outstanding customer service to major foods, drinks, healthcare, hygiene and industrial companies across Europe

You will be responsible for:
- maximising sales opportunities within established major national and regional accounts in the CEE
- Developing new accounts to exceed revenue and margin targets
- Providing our customers with outstanding service and technical support
- All business planning, budgeting and margin control within your region

The ideal candidate has:
- Professional skills, ideally from the packaging industry, you may possess either sales or technical background (e. g. machinery sales, packaging development, laboratory work)
- Fluency in English, written and spoken (a multilingual person has an advantage)
- Valid driving licence
- Travel availability

In return we offer a motivating salary plus sales bonus.
To apply please send your letter of application and CV to:
C. Iliescu
Romfilms SRL
17, N. Lenau st.
310263 Arad
tel/fax 0257/278.400
e-mail: romfilms@arad.ro

(3708616)

MATROS 2000
Oferă până la 16 % reducere la PARCHET LAMINAT
si FOLIA IZOLANTĂ 3 MM GRATIS
ARAD, Calea A. Vlaicu nr. 28-32 | lângă stadionul UTA
Tel: 0257-349.888, 0744.755.786
(c.679/2003)

S.C. „Miocar" SRL
ACORDĂ împrumuturi
de la 300 până la 10.000 EURO
în sistem CAR (avantajos).
Informații telefon 231.225
(lângă Romtelecom Podgoria, în curte).
ORAR 10 - 13; 14³⁰ - 16.
(c.633/2004)

Izolta
EXECUTĂ HIDROIZOLAȚII
cu membrane import Italia
- VINDE MEMBRANĂ ARMĂTURĂ POLIESTER cu protecție ardezie de 3 kg, 3,5 kg, 4 kg, 4,5 kg.
- VINDE en gros TOATĂ GAMA DE MATERIALE de construcții și finisaje

Informații
- Depozit str. COCORILOR nr. 4 tel. 289.342, tel. 0788-451.456
- Depozit PĂDURII nr. 4 tel.256.589; 0788-451.457
- Depozit GARĂ tel. 254.304; 0788-451.458

Depozit SÂNTANA, str. Rodnei (clădirea morii) tel. 0788-441.401.
(c. p. 610/2004)

Societatea Comercială IMAR S.A.
cu sediul în Arad, Calea Aurel Vlaicu nr. 14
ANGAJEAZĂ:
tăietor produse din sticlă
RELAȚII SUPLIMENTARE pot fi obținute de la Serviciul „Organizare personal-informatică" al S.C. IMAR S.A. Arad, tel. 256.490; 256.491; 256.492; 256.493, interior 241 și 103.
(0787920)

PROGES
pentru amenajări interioare
str. Dorobanți nr.55
Tel.: 282.021
PARCHET LAMINAT
142.000 lei/mp*
FOLIE 2mm GRATUITA
*cu TVA
(c. 10/2004)

Magazinul mobilă COROMO
importuri noi din Germania și Olanda
VINDE
holuri piele extensibile, măsuțe hol, camere tineret, dormitoare, mobilă mică, birouri etc.
REDUCERE 20% LA MOBILIER MIC.
Micălaca, în spatele magazinului Profi și al Pieții Soarelui (lângă CEC)
(0787965)

Restaurantul Clubul Presei
Bd. Revoluției nr. 81
Tel: 0257/280.989 0722.639.554
Organizează nunți botezuri mese festive
CELE MAI avantajoase prețuri DIN ARAD!

MEDIASOFT
Arad, str.Av.Ioan Sava nr.5, tel/fax 0257-255.886
Centru de Formare Profesională-Medierea Muncii
Organizează CURSURI
de perfecționare:
1. Operator calculator si retele (COR 312201) (inițiere Windows, Word, Internet, baze de date) 20.09.2004 dimineata si 20.10.2004 după masa 21.09.2004 si 18.10.2004 dimineata
2. Secretară (COR 411503) - 22.09.2004 (tehnoredactare Word, utilizare Internet)
3. Contabilitate (COR 343302) - din 06.09.2004 (teorie, practică întocmire documente, AGS Pro)

de instruire:
1. Utilizare Excel (tabele) - 28.09.2004
2. Utilizare Power Point, HTML - 28.09.2004
3. Utilizare Access - 28.09.2004 după masa
4. Limba engleză, limba franceză - 20.09.2004

Cursuri autorizate de MECT si de MMSSF.
Diplome COR recunoscute în Uniunea Europeană
Oferim servicii de mediere a FORȚEI DE MUNCĂ.
(0786365)

S.C. SOLAREX IMPEX SRL
distribuitori pesticide și semințe
ANGAJEAZĂ AGENT VÂNZĂRI
RUGĂM TRIMITEȚI CV LA 0251.427.454.
NUMAI PERSOANELE SELECTATE VOR FI ANUNȚATE.
(3708463)

Romania

Ministerul Agriculturii, Padurilor si Dezvoltarij Rurale
Agentia Domeniilor Statului

ANUNT PUBLICITAR

in vederea concesionarii unor suprafete de teren cu destinatie agricola, proprietate publica sau privata a statului, aflate in administrarea Agentiei Domeniilor Statului

In conformitate cu prevederile Legii 268/2001 si a Normelor Metodologice aprobate prin Hotararea Guvernului nr. 626/2001, Agentia Domeniilor Statului, cu sediul in str. Stirbei Voda, nr. 43, sector 1 Bucuresti, in calitate de concedent, organizeaza licitatie cu strigare in vederea concesionarii unor suprafete de teren cu destinatie agricola, proprietate publica sau privata a statului, aflate in administrarea Agentiei Domeniilor Statului, in conformitate cu listele publicate in Monitorul Oficial Partea a IV-a si de asemenea lista aflata la Directia Concesionare din cadrul Agentiei Domeniilor Statului.
Obiectul concesiunii il reprezinta terenul cu destinatie agricola aflat in exploatarea urmatoarelor societati:

Nr. crt.	Societatea comerciala	Supraf. conces. (ha)	Redeventa minima (kg grau/ha/an)	Localitate	Judet	Data si ora limita de cumparare a caietelor de sarcini	Data si ora limita de depunere a documentelor	Data licitatiei cu strigare	Ora licitatiei cu strigare	Pretul caietului de Sarcini (lei) inclus TVA	Valoarea Garantiei de Participare (lei)
1.	S.C. Agroindustriala S.A. Fantanele	5	407	Fantanele	AR	11.10.2004 16:00	18.10.2004 16:00	19.10.2004	10:00	5.950.000	7.935.093
2.	S.C. Criscom S.A. Chisineu Cris	3	410	Chisineu Cris	AR	11.10.2004 16:00	18.10.2004 16:00	19.10.2004	12:00	5.950.000	4.239.511
3.	S.C. Pastorala S.A. Arad	29	405	Arad	AR	12.10.2004 16:00	19.10.2004 16:00	20.10.2004	10:00	5.950.000	46.145.831

Durata concesiunii este de 49 de ani.
Documentatia ce conditioneaza participarea la licitatia cu strigare, se poate achizitiona de la Agentia Domeniilor Statului- Directia Privatizare Concesionare-Serviciul Pregatire Documentatii Concesionare, pe baza urmatoarelor documente: copie dupa dovada achitarii pretului caietului de sarcini (pret ce se va plati in contul nr. RO77TREZ7015025XXX000335 deschis la Trezoreria Sectorului 1 Bucuresti), buletin de identitate sau pasaport (in cazul persoanelor romane/straine) si a imputernicirii date de ofertant persoanei desemnate in vederea achizitionarii documentatiei de participare la licitatie.
Garantia de participare se poate constitui in urmatoarele forme:
ß virament prin ordin de plata in contul RO85TREZ7015005XXX000124 deschis la Trezorerie sector 1 Bucuresti;
ß scrisoare de garantie bancara in favoarea Agenției Domeniilor Statului, avand termen de valabilitate de 180 de zile, emisa de o banca comerciala romana pentru persoane fizice /juridice romane sau de o banca comerciala straina cu care o banca comerciala romana are relatii de corespondent pentru persoane fizice/juridice straine (EXIM BANK);
La licitatie poate participa orice persoana fizica sau persoana juridica de drept privat, romana sau straina care sa indeplineasca conditiile din Caietul de Sarcini.

Plicurile continand Documentele de Participare vor fi sigilate si se depun la sediul Agentiei Domeniilor Statului, Secretariatul Directiei Privatizare - Concesionare, incepand cu ziua publicarii anuntului, pana la termenul stabilit.Ofertantii ramanand angajati prin termenii ofertelor depuse timp de 60 de zile, de la data depunerii acestora.
Licitatia cu strigare va avea loc la sediul Agentiei Domeniilor Statului Bucuresti, din str. Stirbei Voda, nr. 43, sector 1, Bucuresti.

Informatii suplimentare se pot obtine la tel 021/314.04.67, Directia Privatizare Concesionare - Serviciul Pregatire Documentatii Concesionare din cadrul Agentiei Domeniilor Statului Bucuresti.
(3708614)

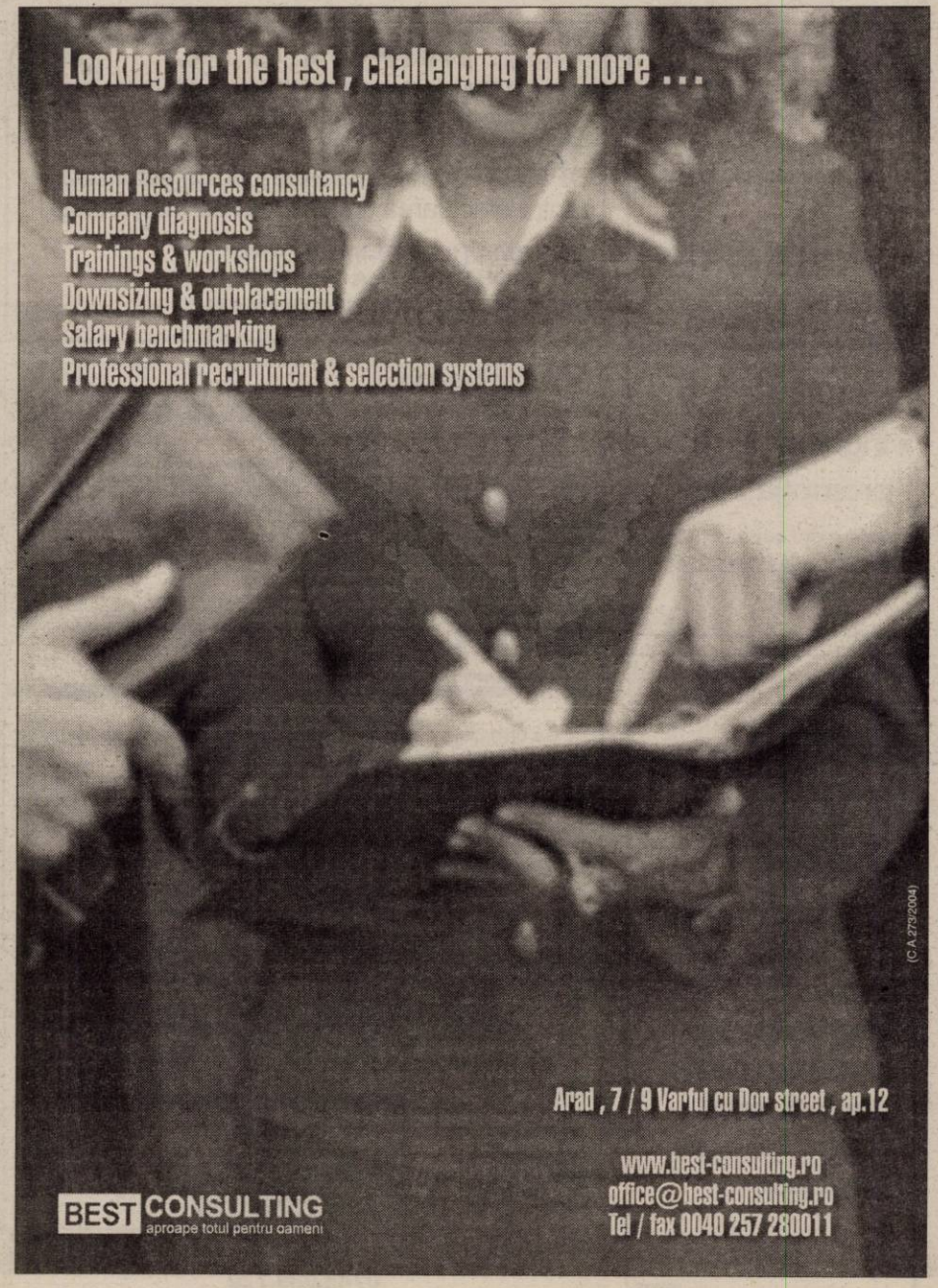

MANITOBA TEX

Textile Production - Printing and Embroidery

ÎNCHIRIAZĂ:

SPAȚIU DE PRODUCȚIE

ÎN SUPRAFAȚĂ DE 5500MP DOTAT CU:

- **Instalații electrice complete**
- **Apă, gaz, abur tehnologic**
- **Birouri de 450mp, climatizate**
- **Vestiare și WC-uri pentru 400 de oameni**
- **Spațiu depozitare de 900 mp, delimitat**
- **La cerere se pot asigura și alte facilități**

PREȚ DE ÎNCHIRIERE 2,6 EURO/MP

INFORMAȚII: **ȘERBAN POPESCU-0745.260.357**

e-mail **s.popescu@manitobatex.org**

(3708604)

---

s.c. B.A.T. ARAD s.a.

cu sediul în Arad
str. Poetului nr. 131/a

Angajează

- sudori
- lăcătuși confecții metalice
- ingineri

promoția 2004

Informații suplimentare la telefon 0257/273.242; 289.700, int. 117.

(3708610)

TDG Romania

Sucursala Arad

angajează agenți comerciali

Cerințe:

- **minim studii medii**
- **experiența în vânzări reprezintă avantaj**
- **carnet de conducere categoria B**

CV-uri la fax 279.509

(0787922)

Societatea Comercială **IMAR S.A.**

cu sediul în Arad, Calea Aurel Vlaicu nr. 14

SOLICITĂ

OFERTE de la persoane juridice autorizate pentru efectuarea unui **studiu de marketing**.

INFORMAȚII SUPLIMENTARE POT FI OBȚINUTE LA TELEFON: 0257-230.008; 289.029; 219.913; 213.914.

(0787920)

Vindem en-gros hârtie albă de ziar (în role mici) **pentru ambalaj.**

Preț avantajos, negociabil în funcție de cantitate.

INFORMAȚII LA redacția „Adevărul" B-dul Revoluției nr. 81 sau la telefon 281.797 zilnic între orele 8-16.

ELBA CORPURI SI SISTEME DE ILUMINAT

Ca urmare a câștigării licitației pentru serviciul de iluminat public al municipiului Arad,
S.C. ELBA S.A împreună cu Primăria a înființat pentru cetățenii Aradului , un dispecerat telefonic,
unde pot fi sesizate-**la orice oră**- disfuncționalitățile privind iluminatul din zona în care aceștia locuiesc.
Dispeceratul poate fi **apelat gratuit** la numărul de telefon : **0800800183,**
Remedierea va fi făcută în cel mai scurt timp posibil.

(c.356/2004)

ARMIN ERNA **MAYER&MAYER**

Transport internațional de persoane

România-Germania-Italia-Spania

- *Transport cu autocare confort ★★★★*
- *Prețuri minime la bilete*
- *Reduceri la biletele dus-intors*
- *Asigurări medicale la prețuri minime*

REZERVARI ȘI INFORMAȚII:

Arad, cal. A. Vlaicu, bl K parter, tel: 0257.338.550; 0745.089.720

(c.2732004)

Firmă de distribuție angajează RETAIL MANAGER

CONDIȚII:
- studii superioare
- experiență în vânzări
- cunoștințe operare PC
- permis conducere categoria B

Trimiteți CV + scrisoare de intenție la tel/fax 0257/257.277.

(0787923)

VÂNZĂRI APARTAMENTE O CAMERĂ

Vând garsonieră, 33 mp, et. II, decomandat, termopan, mobilat, 6 Vânători, 11.900 Euro, negociabil. Telefon 0726.465.705. (1220, UTA)

Vând apartament una cameră, zona 500, Micalaca, etaj 3. Telefon 263691; 0745.435.061. (29482)

Vând garsonieră, confort I, balcon închis, gresie, faianță, aer condiționat, etaj 3/4, Micalaca, 16.000 Euro. Telefon 270856. (29709)

Vând apartament una cameră, 57 mp, Vlaicu, Fortuna, recent amenajat, mobilat. Telefon 0744.828.934; 0257/212099. (29258)

VÂNZĂRI APARTAMENTE DOUĂ CAMERE

Vând apartament 2 camere, bucătărie mare 4/4 m, super amenajat, încălzire proprie pe gaz, garaj, în Vladimirescu, 16.500 Euro, negociabil. Telefon 0745.479.513; 262380. (29333)

Vând apartament 2 camere, decomandat, 65 mp, parter, Alfa, neamenajat, strada principală, posibil privatizare, 23.000 Euro. Telefon 0722.226.333. (29473)

Vând apartament 2 camere, zona Fortuna. Informații telefon 0741.663.205. (29502)

Vând apartament 2 camere, cu numeroase îmbunătățiri, et. 10, Vlaicu, preț 21.000 Eu, negociabil. Telefon 229620, 0745.093.755. (29534)

Vând apartament 2 camere, decomanat, str. Lacului, parter înalt, preț 32.000 Eu. Telefon 0723.199.579. (29221)

Vând apartament 2 camere + cameră, hol, bucătărie, baie, toaletă serviciu, scară pentru mansardă pentru 2 camere, 80 mp, terasă-colnă metal, spațiu parcare acoperit, gresie, faianță, gaz termotecă, ultracentral, cumpărat intergral RALLA, 28.500 Euro. Telefon 0722.898.543. (29272)

Vând 2 apartamente, Legea 112, parter, ultracentral, bun locuință, sediu, cabinet, 35.000 Euro. Telefon 213192; 0722.257.409; 0788.253.364; 0741.253.364. (29083)

Vând apartament 2 camere, confort I, gresie, faianță, contorizat, lavabil, etaj 3/4, Micalaca, 21.000 Euro. Telefon 270856, 286743. (29709)

Vând apartament 2 camere, confort II, mochetă, gresie, faianță, lavabil, mobilat integral, totul nou, frumos amenajat, etaj 3/4, Vlaicu, 21.500 Euro. Telefon 270856; 0766.231.477. (29709)

Vând apartament 2 camere, Vlaicu, et. 3/4, preț 18.000 Eu, negociabil. Telefon 251992, 0723.722.297, 0744.396.233. (29734)

Vând apartament 2 camere, Micălaca, et. 1, decomandat. Telefon 0744.841.105. (29739)

VÂNZĂRI APARTAMENTE TREI CAMERE

Vând apartament 3 camere, ultracentral, str. T. Vladimirescu, neamenajat, semidecomandat, 32.500 Euro. Telefon 0745.520.465 sau 0257-246475. (29209)

Vând apartament 3 camere, confort I, parchet, gresie, faianță, termopane, decorațiuni interioare, spoturi, halogene, totul nou, frumos amenajat, etaj 1/4, Vlaicu, 35.000 Euro. Telefon 270856, 286743; 0766.231.477. (29709)

Vând apartament 3 camere, decomandate, Alfa, Vlaicu, 26.300 Eu. Telefon 279718, 0744.542.931. (29735)

VÂNZĂRI APARTAMENTE PATRU CAMERE

Vând apartament 5 camere, Micălaca, zona 200, 2 băi cu vană, parter, 120 mp, ideal privatizare. Telefon 0742.318.112, 0257-263301. (29136)

Vând 6 camere, ultracentral, 333 mp, et. I, bun birouri, cabinete, 120.000 Eu. Telefon 253364, 0788.253.364, 0722.257.409, 0741.253.364. (29083)

Vând apartament 4 camere, Vlaicu, et. 1, termopan, bolte, glet, lavabil, parchet laminat, gresie spaniolă, ușă metalică + garaj, preț 33.000 Eu, negociabil. Telefon 251992, 0723.722.297, 0744.396.233. (29734)

VÂNZĂRI CASE

Vând casă, comuna Misca - Arad, suprafață 1.500 mp. Telefon 0257/279667. (29704)

Vând urgent casă nouă, Grădiște, str. I. Mureșan. Telefon 0745.634.885; 0766.673.531. (28263)

Vând casă cu 2 apartamente, Aradul Nou. Telefon 0741.110.637. (p)

Vând casă Micalaca, Calea Radnei, preț 120.000 Euro. Telefon 219292. (28980)

Vând casă centrală, în Măderat, preț 8.000 Euro. Telefon 0788.467.896. (29045)

Vând conac boieresc, toate dotările, parc + livadă, 3.496 mp. Telefon 0257/287458; 0723.492.848. (29084)

Vând casă cu vad comercial, Piața Fortuna. Telefon 0721.841.575. (29435)

Vând casă în Cartierul Funcționarilor. Telefon 0723.226.583. (28510)

Vând casă Șiria-central, cu teren mare. Telefon 531190, 0745.535.453. (29601)

Vând casă cu grădină mare, anexe, localitatea Macea. Telefon 0257/536356. (29472)

Vând casă Chișineu Criș, str. Înfrățirii 59b. Telefon 0745.485.351, 0257-277908. (UTA 1232)

Vând casă în Grădiște, 5 camere, str. Salcâmului nr. 11. Informații telefon 0257-276891, 0722.739.886. (29240)

Vând casă cu etaj, din cărămidă, 5 camere, tot confortul, în localitatea Livada sau schimb cu apartament 2 camere + diferență. Telefon 0745.106.372. (29508)

Vând casă 3 camere + living unit cu bucătăria, gresie, faianță, termotecă, curte, grădină, acces auto, construcție cărămidă, stare generală bună, Aradul Nou, preț 57.000 Euro. Telefon 270856; 0766.231.477. (29709)

Vând casă, compusă din 2 apartamente, 6 camere, 2 băi, anexe, cu îmbunătățiri (încălzire proprie, termopan, climă, bar, gresie, faianță), zonă centrală, preț 99.000 Euro, ușor negociabil. Telefon 0744.523.292. (29712)

VÂNZĂRI SPAȚII

Vând GHERETĂ 14 mp, Piața Spitalului, vad comercial excelent. Telefon 0722.493.709, 0722.837.714. (29096)

Vând GHERETĂ, Piața Mioriței, vad excelent, negociabil, la vedere. Telefon 0745.595.938. (29288)

Vând COMPLEX COMERCIAL 467 mp, 170.000 Eu. Telefon 0745.819.228. (29288)

VÂNZĂRI TERENURI

Vând 11.000 mp, zona Sere-Grădiște, 10 Eu/mp. Telefon 0744.603.850. (29243)

Vând teren, 900 mp, cu căsuță, preț 70 Euro/mp, negociabil, str. Tabacovici nr. 31. Telefon 286545 sau 0723.452.848. (29067)

Vând grădină 2.098 mp, în Săvârșin (Valea Trăușului). Telefon 218185; 0723.528.692. (28644)

Vând grădină în Cladova, 1.640 mp, cu 3 Eu/ mp. Telefon 0745.819.228. (29258)

Vând 1.200 mp loc de casă, posibilități extindere, sat Sânmartin, 2 Eu/mp, negociabil. Telefon 285313. (29624)

Vând loc de casă Vlaicu, 682 mp, 50.000 Eu. Telefon 0723.388.267. (29171)

Vând teren pe centură, zonă industrială, 7.600-70.000 mp, preț bun. Telefon 213192, 0722.257.409, 0788.253.364, 0741.253.364. (29083)

Vând loc de casă, Aradul Nou, zonă centrală, 468 mp, 9 m FS, 22.000 Euro, negociabil. Telefon 212099; 0744.828.934. (29719)

Vând 2,5 ha pământ arabil lângă IAS Scânteia, Arad. Telefon 328574. Informații telefon 463549. (Sântana, 138)

Vând teren intravilan, ultracentral, 462 mp, 29.000 Eu, negociabil. Telefon 251992. (29734)

VÂNZĂRI AUTO

Vând DACIA PAPUC CAROSATĂ, 2 locuri, 1997, 2.200 Eu, negociabil. Telefon 0744.777.121. (29552)

(Continuare în pag. 17)

☛ (Urmare din pag. 16)

Vând Opel Corsa 1,2 benzină, 1995, stare excelentă, negociabil. Telefon 0744.565.723. (29072)

Vând Dacia Supernova Rapsodie, an fabricație 2001, culoare bej mahon, 69.000 km, preț 3.100 Eu. Telefon 0722.601.697. (29170)

Vând Supernova, culoare albastră, an fabricație 2002. Informații telefon 0744.477.113. (Sântana, 131)

Vând Dacia pick-up, 2 locuri + acoperiș fibră, 1998, stare foarte bună, 2.350 Eu. Telefon 0740.310.391. (29205)

Vând Espero, an 1996, benzină, geamuri electrice, climă, servo direcție, preț 3.300 Euro, negociabil. Telefon 0722.394.225. (29405)

Vând Volkswagen Vento 2, 1993. Telefon 281266. (29403)

Vând Audi 80 TD, 1.9 cmc, 1993. Telefon 0744.552.053. (29404)

Vând Renault 21 Diesel, 1986, închidere centralizată, telecomandă, geamuri electrice, VT iulie 2006, 2.500 Euro, negociabil. Telefon 279410; 0740.116.195; 0723.338.707. (29428)

Vând Dacia 1310, an 1984, nr. noi, unic proprietar, motor cota 0, 650 Eu. Telefon 0723.045.296. (29621)

Vând Opel Astra Caravan, Turbo Diesel, an 2000, climă, scaune piele, închidere centrală, 7.400 Eu, negociabil. Telefon 0744.593.175. (29630)

Vând Opel Record 2000, Diesel + Opel Record benzină (piese schimb), în stare de funcționare, 3.500 Eu, negociabil. Telefon 285313. (29624)

Vând (dezmembrez) Skoda S100 cu 130 Euro. Telefon 287080; 288626. (29303)

Vând Peugeot 405 gri 1,9, culoare roșie, injecție, pe benzină, an 1991, toate îmbunătățirile, stare perfectă, preț negociabil. Telefon 0744.592.270. (29327)

Vând combină Sema 80, recoltat porumb boabe, floarea sorelui, stare de funcționare. Telefon 462008, după ora 20. (Sântana, 136)

Vând tractor 650, plug, motor, mașină găurit. Telefon 356057. (Criș, 402)

Vând Dacia 1310, localitatea Iacobini nr. 22. Telefon 317672. (Ag. Gurahonț, 73)

Vând Renault 5 Turbo, benzinar, 85 KW, preț 1.950 Euro, ușor negociabil. Telefon 0744.523.292. (29712)

Vând combină recoltat porumb știuleți, sârbească. Telefon 0724.271.833. (p)

VÂNZĂRI ELECTRO

Vând TELEVIZOARE COLOR, cele mai mici prețuri. Garanție 1 an. Telefon 287404. (29706)

Vindem CASE MARCAT FISCALE, consumabile, CÂNTARE ELECTRONICE, str. Vicențiu Babeș, nr. 22 A. Telefon 211211, 281188. (c, 2044)

Vând TV color Orion, diagonala 70 cm, stare perfectă, model nou. Telefon 283681.

Vindem CASE MARCAT FISCALE, CÂNTARE ELECTRONICE, CONSUMABILE, strada I. L. CARAGIALE nr. 22. Telefon 272727; 282829. (28279)

NOU! Rate, fără bancă, fără dobândă, fără avans, fără girant, facilități MARI pentru PENSIONARI și AGRICULTORI. Oferim TELEVIZOARE COLOR; MAȘINI DE SPĂLAT; FRIGORIFICE CASNICE, ANVELOPE, MOBILIER LA COMANDĂ. Arad, Calea Radnei 225. Telefon ARAD 259339, 0744.706.321, LIPOVA 563027. (29720)

Vând CÂNTARE electronice și mecanice, CASE de MARCAT. Telefon 281020. (28372)

Vând la PREȚURI FOARTE MICI și NEGOCIABILE: MAȘINI de SPĂLAT AUTOMATE, TV COLOR, COMBINE FRIGORIFICE, CONGELATOARE, FRIGIDERE, LĂZI, VITRINE. Calea Radnei 225. Telefon 259339; 0744.706.321. (29720)

Vând TV COLOR, MAȘINĂ AUTOMATĂ DE SPĂLAT, foarte ieftin și garanție. Telefon 275277. (22023)

Vând CONGELATOR, COMBINĂ FRIGORIFICĂ și FRIGIDER, foarte ieftin și garanție. Telefon 275277. (22023)

Vând în 2 rate TV COLOR, MAȘINI SPĂLAT AUTOMATE. Telefon 251392. (29068)

Vând CASE MARCAT FISCALE, CÂNTARE ELECTRONICE, str. Stânjenel 6. Telefon 279702. (28218)

VÂNZĂRI DIVERSE

Vând MOBILIER BAR, BAR, 5 CANAPELE, 5 MESE, 4 TAMBUREI, preț 2.000 Euro. Telefon 0745.406.268. (29415)

Vând COTURI și BURLANE FUM - 45.000 lei/buc, PLASĂ GARD ZINCATĂ - 36.500 lei/kg; CUIE - 30.000 lei/kg; RABITZ 53.000 lei/kg; toată gama de SÂRME; ELECTROZI; , etc. Str. Vrabiei, nr. 4. Telefon 289997, 0744.289.997, 0721.474.980, www.garduri.ro (28390)

Vând OȚEL BETON OB 37 diametrul 8...12 mm, 21.500 lei/kg și PLASĂ GARD 36.500 lei/kg, str. Andrei Șaguna, nr. 69. Telefon 251706, 0745.239.555. (28390)

Vând BOLȚARI TERMOIZOLANȚI, ZGURĂ, BETON calitatea I-a, 28 modele, BORDURI, PAVELE, ETC. Telefon 0745.634.885. (28262)

Vând BOLȚARI TERMOIZOLANȚI omologați, ZGURĂ și BETON. Telefon 283683; 0722.621.600; 0722.870.752. (29238)

Vând TV color, bicicletă bărbătească germană, stare foarte bună. Telefon 514859, 0744.785.877. (p)

Vând GEAMURI TERMOPAN 150/140 și 150/215. Telefon 274339, 0742.065.177. (28860)

Vând baloți lucernă. Telefon 287718. (29121)

Vând UTILAJE GERMANE pentru confecționat UȘI și FERESTRE PVC; 15.500 Eu. Telefon 0788.431.443, 256769. (28915)

Urgent! Vând ușă metalică, casă, nouă 210/1m, 5.500.000. Telefon 233166. (29152)

Vând disc nou, urgent. Telefon 0743.689.480. (29149)

Vând termotecă 12 KW, stare foarte bună, 200 Eu. Telefon 0744.427.876. (29205)

Vând 8 buc. FERME METALICE pentru hale industriale, deschidere 12 m lungime. Telefon 0744.793.956. (Criș, 404)

Vând ieftin disc nou 3,2 m, negociabil. Informații telefon 323625. (1221, UTA)

Vând, ieftin, mobilă, aragaz, butelii, frigider. Telefon 279116, vineri, orele 17-21, sâmbătă, orele 8-16. (29440)

Vând mașină de cusut Singer, seria F 3294619 - 81742. Telefon 232355. (29465)

Vând CHERESTEA STEJAR. Telefon 0741.110.637. (p)

Vând FĂINĂ tip 55, 8.000 lei, TĂRÂȚE 4.000 lei. Telefon 0741.110.637. (p)

Vând ieftin dulap 4 uși, canapea extensibilă, covor persan, măsuță, mobilă hol. Telefon 251851. (29615)

Vând COLȚARE, CANAPELE, FOTOLII, noi. Telefon 286069. (29017)

Vând EUROPALEȚI și PALEȚI, pentru mărfuri. Telefon 287080; 288686. (29303)

Vând scroafă gestantă, rasa Metis de carne. Telefon 287384. (29010)

Vând HRANĂ USCATĂ CÂINI, FURAJE GRANULATE, import UNGARIA, tâmplărie PVC, rulouri, jaluzele. Telefon 253589. (c. 559)

Vând colțar cu 2 fotolii, extensibil, culoare neagră imitație piele, frigider Arctic, chiuvetă, fontă, geamuri și ușă 2 canate, sobă pe cărbuni. Telefon 0257-218167, 0744.170.017. (29099, 29100)

Vând televizor, an 2000, uși termopan mari, motoretă Piaggio, calorifere de vitrine noi, aparate de gimnastică. Telefon 279582. (29493)

Vând NISIP, BALAST, LEMNE FOC, la domiciliu. Telefon 277969; 0745.616.079. (29512)

Vând BOLȚARI TERMOIZOLANȚI, executați la vibropresă, 300x250x200, 14.000/buc.; mc 940.000 lei. Telefon 214120; 0788.578.017. (29514)

Vând tărâțe, ieftin. Telefon 0741.735.197. (29551)

Vând REDUCȚII DE CALORIFER 1 1/4 x 1/2 stânga, dreapta și 1 1/4 x 3/8 stânga, dreapta. Telefon 212177. (29549)

Vând 2 tăurași înțărcați de 3 luni. Telefon 254832. (UTA, 1233)

Vând 80 oi țurcane, localitatea Moroda nr. 97. Telefon 329595. (Ag. Ineu, 246)

Vând făină BL55, pentru panificație, calitate garantată, preț 8.000 lei/kg. Telefon 462342. (Sântana, 137)

Vând ȚIGLĂ din BETON. Sântana, str. Ioan Slavici nr. 15. Telefon 462553. (Sântana, 139)

Vând cisternă cu 2 compartimente, 20 mil. Telefon 0745.288.112, 0724.159.999. (29736)

CUMPĂRĂRI TERENURI, IMOBILIARE

Cumpăr urgent garsonieră cf. I, zona Miorița, parter, et.I, II, III. Telefon 219466. (29622)

Cumpărăm teren viticol, arabil, fânețe, în localitățile Șiria, Galșa, Mâsca, Pâncota, Măderat, Târnova, Agrișul Mare, Dud, Drauț. Telefon 384056; 0744.783.978; 0722.241.822. (29713)

Cumpăr garsonieră, apartament, indiferent zonă, etajul, probleme financiare. Telefon 279718, 0744.542931. (29735)

CUMPĂRĂRI AUTO

Cumpăr Dacia cu numere noi, ofer 6-17 milioane. Telefon 0742.199.780. (29125)

CUMPĂRĂRI DIVERSE

Cumpărăm VACI și VIȚELE. Plata se face imediat. Telefon 250866, 0745.681.191. (29620)

Cumpăr pene vechi și noi. Telefon 280990, 0745.983.893. (28568)

Cumpăr NAVETE, STICLE, BUTOAIE BERE. Telefon 0744.795.263. (29046)

Cumpăr VACI și PORCI pentru sacrificat. Plata pe loc. Telefon 0257-287723, Arad. (29280)

Cumpăr obiecte vechi, cărți, monede, bancnote, colecții mici. Telefon 0257/349811. (29307)

Cumpăr pene vechi și noi, preț foarte bun. Telefon 0741.689.068. (29335)

Cumpăr pene de gâscă vechi și noi. Telefon 210480. (29258)

Cumpăr pompă injecție Hanomag. Telefon 0741.110.637. (p)

Cumpăr grâu (furajer) neîncolțit. Telefon 0741.735.197. (29551)

Cumpăr PORCI + VITE pentru SACRIFICAT. Plata pe loc. Telefon 0788.323.255. (28814)

LOCURI DE MUNCĂ

EURO STIL angajează MONTATORI MOBILĂ, salar atractiv + bonuri masă. Telefon 0257-270930. (29135)

SC PANPRO SRL angajează BRUTARI-PATISERI cu experiență și VÂNZĂTOARE în brutărie-patiserie. Telefon 211210. (UTA, 1201)

SC PANPRO SRL angajează PERSONAL pentru feliat pâine. Telefon 211210. (UTA, 1201)

Angajăm VÂNZĂTOARE (și pensionară) pentru ALIMENTARA NON STOP. Telefon 280809. (29733)

RESTAURANT ITALIAN angajează OSPĂTARI, AJUTOR BUCĂTAR, BUCĂTAR. Telefon 0744.984.561; 0257/212699. (29500)

SOCIETATE COMERCIALĂ angajează urgent ZIDARI. Telefon 280669, orele 8-17. (29509, 19)

Angajăm PATISER, experiență; VÂNZĂTOR FAST-FOOD, OSPĂTAR BAR. Telefon 270422; 0744.320.321. (29323)

Angajăm TÂMPLARI și MAISTRU TÂMPLAR (lemn). Telefon/ fax 213443. (29533)

Caut MENAJERĂ, cu calificare înaltă, vârsta maximă 40 ani cu experiență și referințe. Telefon 253350. (28506)

Angajez BRUTAR și PATISER cu/fără experiență. Telefon 211564, 283085. (29616)

SC FIAS TRANS COM SRL angajează LĂCĂTUȘI, ZIDARI. Salar atractiv. Telefon 0257-275418; 0721.708.266; 0742.607.515. (1194, UTA)

UltraPRO Computers angajează CONSULTANT VÂNZĂRI GSM, cu experiență în vânzări. Fax: 021/2117090. Email: mariusvlad@ultrapro.ro (f. 3708562)

CĂUTĂM TRANSPORTATORI cu camioane 10-20 t, pentru TRANSPORT ÎNGRĂȘĂMINTE. Telefon 0257-514943. (29155)

Angajăm PATISER sau doritori să învețe, domiciliul în Arad. Telefon 256155, zilnic 8-10.

Angajăm urgent FEMEI NECALIFICATE. Asigurăm transport, bonuri masă. Telefon 216740. (29239)

FIRMĂ ÎNCĂLȚĂMINTE angajează CROITORI PIELE, cu experiență pentru secțiile ARAD și LIPOVA. Telefon 285366. (29363)

SC „ROPILIN IMPEX" SRL angajează TRANȘATOR, PERSONAL ATELIER PREPARATE. Informații C-lea Bodrogului nr. 20, telefon 281266. (29402)

Angajez CONTABIL autorizat cu experiență și vechime. Informații la telefon 0722.731.413. (f.3708572)

FIRMĂ de CONFECȚIONAT ÎNCĂLȚĂMINTE angajează MUNCITORI cu experiență: MAȘINIȘTI, MANUAL și pentru mașină TERMOCIMENT, punct lucru CURTICI, salar atractiv, bonuri de masă și transportul decontat. Informații suplimentare telefon 206164. (29410)

CPI SECURITY angajează FEMEI, BĂRBAȚI pentru BILLA. Telefon 0742.383.245. (29434)

Angajăm TÂMPLARI MONTATORI; CIRCULARIST mobilă PAL. Telefon 259381, orele 8-15. (29437)

FIRMĂ GERMANĂ angajează FREZORI. Se oferă salarii motivante, bonuri masă, transport asigurat. Telefon 206197. (29470)

PROMOTOR JAPONEZ organizează sâmbătă, 2 octombrie, RESELECȚIE pentru TINERE DANSATOARE, ANIMATOARE și PROFESIONISTE, în vederea obținerii unui CONTRACT de MUNCĂ în JAPONIA, cu un salariu de 1.000 $, cazare și transport gratuit. Telefon 0741.542.809. (f. 3708586)

Angajăm CONFECȚIONERE cu experiență, domeniul TEXTIL, salar net 4.000.000 + tichete. Telefon 256044. (29497)

SC PATIPAN CNV SRL ARAD angajează MUNCITOR NECALIFICAT. Condiții: vârsta maximă 35 ani. Telefon 244093. (29514)

„BIEMME" angajează MAȘINISTE CONFECȚII TEXTILE, salar atractiv + bonuri masă. Arad, str. Feleacului nr. 1. Telefon 270061. (29517)

Angajez tinere absolvente de liceu economic pentru post de VÂNZĂTOARE. Telefon 0744.793.023. (29524)

FABRICĂ ÎNCĂLȚĂMINTE angajează PERSONAL pentru mașina de cusut Mec-val și Black Bertolaya. Telefon 212928. (UTA, 1236)

Angajez PERSONAL pentru SPĂLĂTORIE AUTO. Telefon 0723.735.554 sau 274324. (UTA, 1240)

SOCIETATE COMERCIALĂ angajează LUCRĂTORI COMERCIALI, băieți și fete pentru DEPOZIT. Se oferă salar atractiv. Telefon 270079. (29430)

SOCIETATE COMERCIALĂ angajează MUNCITORI NECALIFICAȚI. Se oferă salar atractiv. Telefon 270079. (29430)

SOCIETATE COMERCIALĂ angajează TRACTORIȘTI-IFRONIȘTI cu experiență. Se oferă salar atractiv. Telefon 270079. (29430)

SOCIETATE COMERCIALĂ angajează INSTALATOR și ELECTRICIAN pentru lucrări de întreținere. Telefon 270079. (29430)

TOMAIFICIO ELISA angajează PERSONAL, str. Feleacului nr. 1. Telefon 338579. (29225)

SC OROVETRO SRL angajează PERSONAL pentru PRELUCRAREA STICLEI pentru bijuterii, str. Steagului nr. 1. Telefon 278689. (28538)

SC NEKA TRADING SRL, angajează CROITORI în PIELE MANUALI, cu experiență. Se oferă salar atractiv, bonuri de masă + decontăm abonamente. Informații în Grădiște (în incinta Serelor), str. P. C. Minișan nr. 1. Telefon 0740.568.842. (29697)

☛ (Continuare în pag. 18)

☛ (Urmare din pag. 17)

SOCIETATE COMERCIALĂ angajează MUNCITORI NECALIFICAȚI și TÂMPLARI. Informații telefon 250853. (29693)

Angajăm MAGAZIONER/MANIPULANT, cu experiență, permis de conducere, pentru loc de muncă în CURTICI sau ARAD. Scrisoarea de intenție + CV se trimit prin poștă la adresa S.C. B.L.I. ROMANIA S.R.L., ZONA LIBERĂ CURTICI, cod 315200 sau email la adresa: ssandor@rdslink.ro (29612)

Angajăm INGINER sau MAISTRU TEHNICIAN în CONSTRUCȚII, vorbitor de limba engleză, pentru zona Timișoara. Telefon 0744.571.404. (29627)

SC VENTFARM SRL, COMPANIE de DISTRIBUȚIE PRODUSE FARMACEUTICE, angajează în condițiile legii REPREZENTANT VÂNZĂRI pentru zona ARAD. Se oferă pachet salarial atractiv, mașină și telefon de serviciu. CV la fax 0244/567951, telefon 0722.706.132. (29637)

Angajez PERSONAL VÂNZĂRI, experiență minim 1 an, posesor permis categoria B, cunoștințe PC. Telefon 284736; 0744.774.502. (29592)

Angajăm PERSONAL cu aptitudini pentru meseria BIJUTIER. Telefon 0257/278716; 0744.844.127. (29597)

Angajez MUNCITORI în domeniul CONSTRUCȚIILOR. Telefon 255110. (29497)

SC MIG SRL angajează MUNCITORI NECALIFICAȚI (bărbați). Telefon 349000. (29503)

SC FRANCOTEX SRL, cu sediul în ARAD, str. Feleacului nr. 1, angajează CONFECȚIONERE CALIFICATE. Se oferă salarii avantajoase, tichete de masă și decontarea abonamentelor de transport. Informații suplimentare se pot obține la sediul firmei sau la telefon 0257/306055. (f. 3708611)

Angajăm CONFECȚIONERE TEXTILE, cu experiență, zona Poliție. Telefon 284736; 214620. (29705)

SC VERBIȚĂ angajează: COORDONATOR TRANSPORT, MECANICI AUTO, TINICHIGII AUTO, VOPSITORI AUTO, ȘOFERI TAXI. Telefon 275650, 227056. (Ag. UTA, 1247)

Angajăm în ECHIPĂ INTERNAȚIONALĂ, persoane 18-50 ani. Telefon 0727.573.714. (29710)

Angajăm ZIDARI, ZUGRAVI, FAIANȚARI, MUNCITORI NECALIFICAȚI. Telefon 285685. (29722)

Angajăm CONTABILĂ cu experiență, salar atractiv. Telefon 0722.938.376, 0257-256026. (29724)

Angajăm FAIANȚARI pentru UNGARIA. Telefon 535131. (29725)

TOP SECURITY, Arad, Piața Sârbească 1, telefon 281410, 280228, angajează INGINER și TEHNICIENI pentru DEPARTAMENTUL TEHNIC. (29732)

TOP SECURITY, Arad, Piața Sârbească 1, telefon 281410, 280228, angajează PERSONAL PAZĂ - bărbați și femei. (29732)

Angajez VÂNZĂTOARE pentru COMPLEX COMERCIAL. Informații telefon 228076, 0740.045.416. (29730)

Angajăm TÂMPLAR cu experiență în PAL MELAMINAT. Telefon 228181, 0788.468.641. (29737)

Angajăm VÂNZĂTOARE pentru MAGAZIN ALIMENTAR. Telefon 368788. (29738)

PRESTĂRI SERVICII

Repar ieftin FRIGIDERE, CONGELATOARE, garanțial, deplasare gratuită. Telefon 380071; 0722.417.397. (29386)

SILDOR PROD
vânzări, montaj, reparații: VITRINE, CAMERE FRIGORIFICE și AER CONDIȚIONAT. Telefon service: 0257-349121; sediu: 0257-270622. (c)

AUTOMATIC SERVICE, repară MAȘINI SPĂLAT AUTOMATE, domiciliu. Telefon 259146; 0744.241.398. (29046)

Repar MAȘINI AUTOMATE, la domiciliul clientului. Telefon 241355. (28658)

Repar MAȘINI de SPĂLAT AUTOMATE, cu piese originale, la domiciliul clientului. Telefon 274600. (26995)

Școala de șoferi col. RUSU, B-dul Decebal nr. 18, FACE ÎNSCRIERI. Telefon 283696. (29039)

Școala șoferi CARMEN ABCDE primește ÎNSCRIERI. VICTORIEI 66. Telefon 255445. (29059)

Școala IRIMIA organizează CURSURI pentru REDUCEREA perioadei de SUSPENDARE a PERMISULUI de conducere. Telefon 286602; 0744.183.885. (28603)

ȘCOALA ȘOFERI „VÂRTACI" completează urgent 5 LOCURI. Telefon 246527, 0721.477.552. www.scoalavartaci.tripod.com (29731)

DIVERSE

ADUNAREA GENERALĂ EXTRAORDINARĂ a Acționarilor Societății Comerciale „SABINA&CO" S.A., se convoacă pentru data de 02.10.2004, ora 9, la sediul social al societății din Arad, str. Peneș Curcanul nr. 7, cu următoarea ordine de zi: 1. Analiza situației economico-financiare a societății pe trimestrele I, II, III 2004. 2. Diverse. Administrator unic, ing. Zoica Gelu. (29608)

Caut GIRANT cu garanție IMOBILIARĂ. Ofer imediat 2.000 Euro. Telefon 0256/295147;0722.142.652; 0743.773.987. (28898)

TURISM

ODIHNĂ LA UN PREȚ BLÂND!
Hotel Parc** Moneasa lansează
OFERTA TOAMNEI
cazare cu demipensiune, 5 zile la doar 1.590.000 lei.
Rezervări 0257/313044; 0257/212339. (c.p.)

ÎNCHIRIERI

Caut să închiriez pe termen lung casă (singur în curte), mobilată, cablu optic TV, pentru sediu firmă. Telefon 0723.695.488. (29367)

Închiriez apartament ultracentral, 2 camere, parter, lângă Tribunal, preț 250 Eu. Telefon 0257-348354. (29132)

Închiriez (ofer) garsonieră, centrală. Telefon 253358. (29365)

Ofer spre închiriere apartament 2 camere, central (Podgoria), mobilat, pe termen lung, 150 Euro. Telefon 212245 sau 0744.491.616. (29528)

Ofer spre închiriere apartament 2 camere, Malul Mureșului. Telefon 0722.405.294. (29501)

Închiriez (vând) apartament mobilat, 96 mp, 4/4, șarpantă, interfon, contorizat, central. Informații 282253. (29610)

Închiriez apartament 2 camere, zona Boul Roșu, 80 Eu/lună + cheltuieli. Telefon 0745.543.915, 285500. (29611)

Dau în chirie apartament 2 camere, mobilat și renovat stil occidental. Telefon 0741.051.471. (29639)

Închiriez HALĂ pentru DEPOZIT, 150 mp, zona UTA. Telefon 272676 sau 258233. (1192, UTA)

S.C. REȘAPARE ANVELOPE S.A., str. Câmpul Liniștei nr. 5 (lângă Vama Interior Arad), închiriază SPAȚIU amenajat pentru BIROURI. Informații telefon 289440, 289660, 0744.580.868. (29362)

Dau în chirie RABĂ, 8,5 tone. Telefon 0745.616.079. (29512)

Ofer spre închiriere apartament cu o cameră de lux, ultracentral, 150 Euro. Telefon 0741.013.389 sau 251107. (29642)

Închiriez apartament deosebit, central (P-ța Romană), 3 camere, dependințe, utilități, curte, eventual garaj încălzit. Telefon 0721.238.626. (29699)

Închiriez (ofer) SPAȚII COMERCIALE pe Calea VICTORIEI și str. HORIA. Telefon 0724.839.022; 0744.535.975. (29633)

Închiriez cameră, bucătărie, baie, la casă, 100 Euro. Telefon 0744.133.095; 0257/286211. (29708)

Închiriez 2 camere, mobilate, Vlaicu, 100 Eu. Telefon 0740.254.702. (29723)

PIERDERI

Societate comercială TOTAL CONSULT SRL ARAD, pierdut chitanțier fiscal cu nr. 5585101-5585150. Îl declar nul. (29641)

Pierdut ștampilă rotundă cu inscripția: Societatea comercială TOTAL CONSULT SRL ARAD, CF 11441282. O declar nulă. (29640)

✝ DECESE ✝

✝ Cu sufletul plin de tristețe anunț decesul scumpului meu soț,
DRĂGAN GHEORGHE
din Șiclău,
după o scurtă suferință, la vârsta de 76 ani. Înmormântarea a avut loc duminică. Dumnezeu să te odihnească în pace! Soția FLORICA.

✝ CONDOLEANȚE ✝

✝ Copleșiți de durere ne despărțim de cel care a fost iubitul nostru tată, socru și bunic,
DRĂGAN GHEORGHE,
din Șiclău.
Dumnezeu să-l odihnească în pace! Nu te vom uita niciodată! Fiica MARIANA, ginerele GIGI, nepoții VLAD și IOANA GLIGA. (29726)

Sunt alături de cuscra FLORICA în greaua suferință pricinuită de pierderea cuscrului
DRĂGAN GHEORGHE.
Sincere condoleanțe. Cuscra ARSU ELENA din Lipova. (29727)

Împărtășim durerea familiei GLIGA la despărțirea de cel care a fost tată, socru și bunic,
DRĂGAN GHEORGHE
și le transmitem sincere condoleanțe! Familia STANA. (29728)

Mulțumim tuturor celor care au fost alături de noi, la marea durere pricinuită de despărțirea de cel care a fost
DRĂGAN GHEORGHE
din Șiclău. Familiile îndurerate: DRĂGAN și GLIGA. (29729)

✝ COMEMORĂRI ✝

Au trecut doi ani de la moartea iubitei noastre surori, mătuși și cumnate

TOTH MARIA.
Dumnezeu s-o odihnească în pace! Familiile îndurerate BUN și DANCIU. (29495)

Astăzi se împlinesc 5 ani de la plecarea în veșnicii a aceluia care a fost soț, tată, socru, bunic și frate în credință

BANCIU IONEL,
din VÂRFURILE.
Te vom păstra cu drag în memorie tot restul vieții până ne vom reîntâlni în gloria cerească. Familiile BANCIU și CRAINIC. (28836)

O lacrimă de dor, neprețuite amintiri, la împlinirea a cinci ani de la trecerea în eternitate a dragei mele soții

GOLDIȘ AURELIA (LIA).
O readuc o clipă în memoria celor care au cunoscut-o, pentru a-i păstra un moment de aducere aminte. „Vei rămâne veșnic vie în viața noastră pustie. Nu te vom uita nicicând, suflet blând!" Fiul RAUL, soțul NELU. (29416)

Un gând pios și același dor imens la împlinirea a 9 ani de la plecarea dintre noi a celui mai drag soț, tată și bunic
IAMBOR IOAN,
din VINGA.
Familia îndoliată. (29718)

Azi, 20 septembrie, se împlinesc 11 ani de când m-a părăsit scumpul și iubitul meu fiu

BOSNEAC GHEORGHE,
din PĂULIȘ,
la vârsta de 39 de ani. Bunătatea și generozitatea lui nu pot fi exprimate prin cuvinte, așa cum nu pot fi exprimate nici durerea, nici lacrimile pe care le simt acum. Rugăm pe bunul Dumnezeu să-l odihnească în pace! Mama, pe veci nemângâiată. (29384)

Se împlinesc 11 ani de când ne-a părăsit pentru totdeauna cel mai bun frate, cumnat, unchi
BOSNEAC GHEORGHE,
din PĂULIȘ.
GHIȚĂ, te vom iubi totdeauna și nu te vom uita niciodată. Dormi în pace! Familiile MICU și COSTACHE. (29385)

Zi după zi s-au scurs încet 2 ani de dor și durere de când a plecat pe drumul fără întoarcere, la numai 65 ani, cel care a fost soț, tată, bunic, frate
DOBREAN IOAN,
din BATA.
Dumnezeu să-l odihnească în pace! Familia îndoliată. (29631)

Azi, 20 septembrie se împlinește un an de când l-am condus pe ultimul drum pe iubitul nostru
VINTILĂ LUCIAN,
pe care nu-l vom uita niciodată! Dumnezeu să-l odihnească în pace! Fiica LUCIANA VIDOLMAN cu familia mulțumește tuturor celor care au împărtășit durerea alături de ea. (p)

✝ SERVICII FUNERARE ✝

RO STYL COMPANY
SERVICII FUNERARE COMPLETE
Magazin deschis și noaptea
ARAD STR. M. EMINESCU 22
peste drum de ARTEX
Tel. 214.422, 0744.690.121
ACCESORII FUNERARE
Pentru că suntem producători de sicrie
nu simpli comercianți,
PUTEM FACE O REDUCERE REALĂ de 40% LA SICRIU,
clienților care fac toate serviciile cu firma.
PLATA ȘI DUPĂ ÎNCASAREA AJUTORULUI DE ÎNMORMÂNTARE.
TRANSPORT intern și internațional.

IN MEMORIAM "KUKI"
SERVICII FUNERARE COMPLETE
Str. M Eminescu Nr.4 în curte
Tel: 211.929 - 0723.343.964
MAGAZIN DESCHIS LA ORICE ORĂ
OFERĂ:
■ SICRIE 10 modele de la 900.000 - 3.400.000
■ SICRIE LUX 6 modele de la 3.600.000-22.500.000
Mânere. Șuruburi, prosoape, lumânări, colaci și colivă
■ LENJERIE 10 modele de la 350.000 - 2.000.000
Apelând la serviciile noastre (spălat, îmbrăcat, formolizat și transport)
BENEFICIAȚI DE 20% REDUCERE LA SICRIU
GRATUIT Transportul sicriului la domiciliu
Transport Intern și Internațional
Se poate plăti și după ridicarea ajutorului de înmormântare

Alătură-te echipei Leoni Wiring Systems Arad

Furnizor pentru cei mai mari producatori de automobile si pentru cei mai importanti producatori din industria auto, Leoni are 60 de fabrici in 21 de tari si are si are peste 21.500 de angajati in toata lumea.

In Arad am inceput productia in mai 1999. Producem circuite electrice pentru MG Rover, Land Rover, VW, Aston Martin, vehicule fabricate in Marea Britanie. In prezent avem peste 2700 de angajati.

În prezent dorim să angajăm:

Controlori calitate

Principalele responsabilităţi sunt:
- Executa controlul de calitate al modulelor si instalatiilor electrice asamblate pe carusele
- Completeaza toate formularele si rapoartele de evidenta si statistica asupra calitatii
- Controlorul de calitate trebuie sa cunoasca :
- Pozitia firelor in block
- Executarea corecta a infasurarilor cu banda PVC si banda antifonica
- Fixarea mansoanelor si a clemelor
- Este subordonat sefului echipei CTC.

Experienţă şi pregătire necesară:
- Liceu terminat (de preferinta profil tehnic)
- Constituie avantaj:
- Cunoasterea limbii engleze (nivel mediu)
- Cunostinte operare PC

Dacă sunteţi interesat:
Trimiteti un CV si scrisoare de intentie pâna în data de Miercuri, 22 Septembrie 2004, la fax 057/275115 sau e-mail Sanda.Balas@LeoniWiring.co.uk.

Aceste posturi reprezinta o posibilitate de a va alatura unei importante companii multinationale si ofera excelente oportunitati în cariera.

THE QUALITY CONNECTION
LEONI
Wire · Cable · Wiring Systems

(3708603)

Holcim
Ciment. Betoane. Agregate.

Credem în oameni

www.holcim.ro

şi în talentul lor de a crea lucruri uimitoare! Credem în dreptul lor de a primi sprijin din partea societăţii! De aceea, oriunde suntem prezenţi, cei din jurul nostru ştiu că se pot baza pe noi. Le dovedim că suntem alături de ei prin amplele programe de responsabilitate socială pe care le derulăm în beneficiul comunităţilor în care ne desfăşurăm activitatea.

Pentru a construi fundaţia unui viitor prosper, acţionăm întotdeauna conform celor 3 principii ale dezvoltării durabile: performanţa economică, protecţia mediului înconjurător şi responsabilitatea socială.

(3707609)

Putere. Performanţă. Pasiune.

Sediul Central Holcim (Romania) S.A.
B-dul Primăverii Nr. 57, Bucureşti
Tel.: (021) 231 77 08, Fax: (021) 231 77 14

Holcim Infoline® 021 / 208 20 90

SUPER RATE PENTRU TOATE!

plus un TICHET CADOU în valoare de 150 000 lei cu care iti cumperi ce vrei sau un mini-telefon fix cu cască

ÎNCEPÂND DE LA 121 000 lei/ lună!

13$*	19$*	29$*	59$*	69$*
Siemens A50	Motorola C115	SonyEricsson T105	BenQ M555	Nokia 3510i

*Preturile nu includ TVA si sunt valabile doar cu abonament la Connex, în limita stocului disponibil. Detalii în magazine.

OFERTA CONNEX
- 50% reducere la abonament, adica 3,5 USD/ luna pana la sfarsitul anului (31 decembrie 2004).
- In plus, numai pentru orasul tau, ai 70 de minute incluse, pe viata si poti castiga zilnic un telefon Samsung P400.

Oferta valabila pana la 20 Septembrie 2004.

CG & GC Solutii integrate ITaC
DEALER CONNEX

B-dul Revolutiei nr. 42, Tel: 0257-250.604, e-mail: cgarad@cg-gc.ro
www.cg-gc.ro 0722.55.77.99 www.gsm4all.ro

(3708514)

Alătură-te echipei Leoni Wiring Systems Arad

Furnizor pentru cei mai mari producatori de automobile si pentru cei mai importanti producatori din industria auto, Leoni are 60 de fabrici in 21 de tari si are si are peste 21.500 de angajati in toata lumea.

In Arad am inceput productia in mai 1999. Producem circuite electrice pentru MG Rover, Land Rover, VW, Aston Martin, vehicule fabricate in Marea Britanie. In prezent avem peste 2700 de angajati.

În prezent dorim să angajăm:

OPERATORI ASAMBLARE

Salar 3,885,000 NET (inclusiv bonusuri)
- Plus tichete de masa pentru fiecare zi lucrata- 61.000 NET (din prima zi de lucru)
- Plus 30% spor pentru fiecare saptamana lucrata in schimbul de noapte
- Plus ore suplimentare platite
- Plus 2 prime pe an

- Transport gratuit
- Asistenta medicala gratuita
- Loc de munca modern si curat, dotat cu aer conditionat
- Calificare la locul de munca
- Oportunitati de promovare
- Instruire

Candidaţii trebuie să aibă:
- Aptitudini pentru a lucra cu masini
- Cunostinte minime de operare PC
- Atentie la detalii
- Starea fizica buna, inclusiv acuitate vizuala
- Spirit de echipa
- Disponibilitate de lucru in schimb de 12 ore.

(3708603)

Dacă doreşti să te alături echipei noastre:
Completează si depune un formular: Primaria din comuna in care locuiesti
Camera de Comert, Str. Closca nr. 5, Arad
Sediul Leoni Wiring Systems,
Zona Industriala Vest, Str. I, Nr. 11, Arad
Pentru informatii suplimentare sunati:
Balas Sanda Asistent Resurse Umane LEONI
(0257) 205146, 205231 or 205211

THE QUALITY CONNECTION
LEONI
Wire · Cable · Wiring Systems

S.C. SATLINE S.R.L. TELEFON 251.461, 0744/507.211 SHOW ROOM ARAD, Piata Mihai Viteazul - BL. M7 - PARTER
TÂMPLĂRIE DIN ALUMINIU ŞI P.V.C.
CU GEAM TERMOPAN; PROFILE PVC TROCAL Germania; PROFILE ALUMINIU Grecia
(c.53/2004)

promoţiile toamnei
ratele cele mai mici sunt acum aici ...
NUMAI la
CORAURA
maşină de spălat automată
288 000 lei rată fixă
aragaz ZANUSSI
192 000 lei rată fixă
(c.80/02004)

S.C. EXCLUSIV AL-PLAST S.R.L.
Garantia calitãtii cu:
Tâmplărie din PVC realizată din profile cu 3, 4 sau 5 camere
REHAU Calitate germană!
Feronerie: ROTO şi Siegenia
Geamuri TERMOPAN LOWE sau FLOAT
(c.427/2004)
ARAD, Str. Prutului nr. 2
(colţ cu Str. Radnei)
Tel/Fax: 0257/ 210.280 0723.611.936

TÂMPLĂRIE PVC cu GEAM TERMOPAN
CALITATE GERMANĂ GEALAN Fenster-Systeme
ACUM ŞI CU PLATA ÎN RATE
ARAD, STR. CAIUS IACOB BL.R
FOSTUL Mag. CĂMINUL (lângă BANC POST)
Telefon: 0257-213.145, 0788.391.769
ANGAJĂM TINERI ABSOLVENŢI
(c.64/2004)

s.c. IATSA s.a. ARAD
Poţi achiziţiona DACIA orice model cu plata cash, rate şi leasing.

Birou Vânzări DACIA
tel/fax: 0257 / 287.950
mobil: 0745 . 023.094
0726 . 941.133
ANGAJEAZĂ VOPSITORI ŞI TINICHIGII AUTO.
Telefon 0257 / 287.366

POLI-ART
caută colaboratori
interesaţi să confecţioneze articole artizanale pentru export Italia, la domiciliu.
Câştigul pentru fiecare articol este de la 100.000-240.000 lei
Informaţii gratuite la tel. 021-253.02.00
(3708556)

MIRADA
OFERTA LUNII
Toate tipurile de învelitori pentru casa dumneavoastră
● Ţiglă CERAMICĂ
■ Ţiglă TONDACH import Ungaria
– CSARDAS; – TANGO; – KERINGO
– POLKA; – SOLZI
■ Ţiglă KIKINDA "LEU" import Iugoslavia
– KIKINDA; - CLASIC; - BANAT (SOLZI)
■ Ţiglă SICERAM Sighişoara
– MARSILIA
● Ţiglă din MORTAR DE CIMENT
■ Ţiglă BRAMAC import Ungaria
– Alpina
– Romana
Reducere 10 %
■ Ţiglă EUROBETON Oradea
● Şindrilă BITUMINOASĂ
- JCP Slovacia
- VILLAS Austria
- TEGOLA Canadese
Vindem în rate cu AVANS 0.
Asigurăm transport la domiciliul clientului
Arad – Gara Mare, tel. 0257/21.21.98
Str. Poetului nr. 95, tel. 243.490.
(c.66/2004)

AXUM COMP
Arad, B-dul Revoluţiei 12-18, Sc. B, Ap. 3
■ Constituire societăţi comerciale
■ Modificări acte
■ Preschimbări :
- Certificate de înmatriculare
- Cod unic
■ Autorizaţii şi avize de funcţionare
Telefon : 0257- 252.104
(3707599)

SC ZAHĂR SA ARAD
angajează
MECANIC ÎNCĂRCĂTOR pe STALOVA WOLA
pe durată determinată (2 luni).
INFORMAŢII LA
tel. nr. 0257 - 349.414.
0744 - 592.270
(3708609)

S.C. AMRO - DC S.R.L.
Execuţie şi montaj
ferestre din lemn stratificat
lemn tropical - meranti
autohton - brad, frasin, stejar
cu geam termopan
Arad, str. FRĂŢIEI nr. 27-29
Tel./Fax: 0257-259.483, 0723.068.257
(c.559/2004)

SANPAOLO IMI BANK ROMANIA
CREDITE IMOBILIARE
- perioada creditare până la 20 de ani -
Dobânda:
- credite în valută: de la 7 % pe an -
- credite în LEI: de la 25% pe an -
Informații suplimentare
ARAD, B-dul Revoluției, nr. 88
TELEFON.: 284.888; FAX: 285.202

ADEVĂRUL
Cotidian independent Arad

ASTRA VAGOANE CĂLĂTORI
Singurul producător de confort din domeniu
Str. Petru Rareș 1-3
Tel: 233.651 Fax: 258.168
e-mail: astra.calatori@astrac.rdsar.ro

Anul XVI, nr. 4322 | 16 pagini | MARȚI, 21 SEPTEMBRIE 2004 | 6.000 lei
adevarul@arad.ro; adv.pub@arad.ro | http://adevarul.arad.ro
Publicație auditată de BRAT | Tiraj mediu zilnic vândut: 27 845

Spectacolul parlamentarelor

Doru Sinaci

Pregătirea candidaților pentru alegerile parlamentare a intrat deja în linie dreaptă. Cu pompă mare și cu sloganuri sforăitoare, partidele politice românești își scot în față personalitățile propuse să se așeze în fotoliile senatoriale ori deputățești în următorii patru ani de zile, înghesuindu-le pe ecranele televizoarelor sau prin paginile ziarelor centrale și locale. Astfel, alegătorul de rând poate să vadă cum PSD-ul și-a estropiat baronii din parlament printr-un simulacru de alegeri interne și electronice, cum PD-ul a mai păstrat doar șapte matrozi democrați pe lângă cârmaciul Băsescu și cum liberalii și-au primenit candidații cu o sumedenie de tineri sub 35 de ani. În plus, telespectatorul nostru se va amuza copios văzând cum PUR-iștii lui Dan Voiculescu au aruncat pe apa sâmbetei componenta liberală a doctrinei umaniste, cățărându-se - pentru a intra în parlament - pe corabia roșie a lui Ion Iliescu și Adrian Năstase, fără să le fie frică de greața marină provocată de valurile ridicate de puternicele vânturi de la Răsărit. Tot cu lacrimi vor râde și telespectatorii din secuime, văzând cum radicalii și moderații din UDMR l-au lăsat pe pastorul Tökes predicând de unul singur prin pustă și și-au ortăcit eforturile pentru a putea sări de pragul de cinci procente și a intra de-a valma în parlament.

Noii candidați pentru fotoliile parlamentare, copleșiți probabil de importanța viitoarei lor activități, se întrec în a croi planuri mărețe pentru salvarea patriei și pentru propășirea țărișoarei noastre pe noi culmi de progres și de civilizație. Unii declară că vor stârpi corupția, alții că vor crea locuri de muncă și vor face autostrăzi, că vor crește salariile dascălilor și vor eradica șomajul...

(Continuare în pagina 6)

După o absență îndelungată din spitale și farmacii

Dozele de vaccin antirabic au fost primite, aseară, la Spitalul Județean

Foto: Șt. Matyaș

„Sunt o bunică disperată..." - așa sună începutul unui email primit la redacție în noaptea de duminică spre luni. În cele câteva rânduri scrise, autoarea mesajului, d-na Maria Poneavă din Șiria, își exprimă indignarea față de indolența celor care conduc sistemul sanitar mai ales atunci când e vorba de VIAȚA UNUI COPIL. „E ora 1 și nu pot să dorm din cauza nepoțelului meu, gândindumă la ce i se poate întâmpla", relata dumneaei.

Suferința și neliniștea d-nei Poneavă parvine pe fondul neseriozității unora dintre cei care țin în mâini frâiele Sănătății la nivel național, care privesc furnizarea produselor sanitare doar ca pe o afacere. Așa se întâmplă și în cazul vaccinului antirabic care a lipsit din spitalele și din farmaciile arădene de câteva săptămâni.

„L-am tratat cu fum din părul ars al câinelui"

Totul a pornit de la o banală mușcătură de câine ce a avut loc în seara zilei de vineri, 17 septembrie a.c. Familia băiețelului rănit, în vârstă de 12 ani, s-a adresat Spitalului de Boli Infecțioase pentru un vaccin antirabic, așa încât să evite orice risc ce i-ar putea pune în pericol sănătatea copilului. „Ni s-a spus că nu există vaccinul respectiv și ne-au trimis să-l cumpărăm..

Madiana Popescu

(Continuare în pagina 5)

Ovidiu Marian și-a dat demisia din funcția de președinte al PNȚCD

Pag. 6

Ziarul „Adevărul" și-a desemnat câștigătorii premiilor de fidelitate

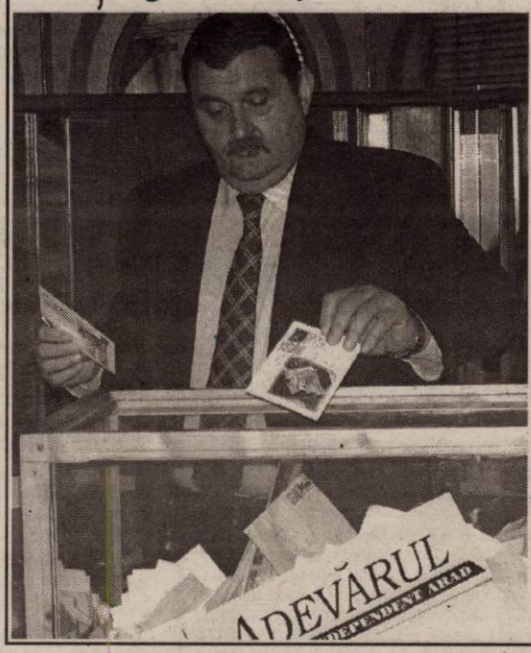

Dl. Gavril Popescu, vicepreședintele Consiliului Județean a fost invitatul de onoare al tragerii la sorți.

● Opt câștigători ai premiilor sunt din județ: Buteni, Fântânele, Pâncota, Hălmagiu, Curtici (2), Galșa și Bocsig, iar ceilalți doi, din Arad.

Amănunte puteți citi în pagina 3.

Fotografie realizată de Marcel Cancciu

Un derbedeu - tratat cu indulgență de polițiști

Foto: V. Musca

Cristian, alături de mama sa, relatând cele întâmplate

Micile certuri dintre copii de aceeași vârstă sau de vârstă apropiată, care uneori se lăsau cu corecții fizice, au făcut parte din copilăria fiecăruia dintre noi. Însă, când diferența de vârstă dintre „războinici" este de ani buni, peste zece în cazul de față, este vorba despre cu totul altceva. Din păcate, cei care sunt plătiți să intervină pentru rezolvarea acestui gen de cazuri, în speță polițiștii, nu își fac întotdeauna datoria așa cum ar trebui.

O nuntă este prilej de bucurie pentru toată lumea care participă la acest gen de eveniment. Mai ales pentru copiii care fac parte din alai. Așa a fost, la început, și pentru Cristian Cosma, de 7 ani, care locuiește în Arad. În data de 4 septembrie, acesta, împreună cu mama sa, a participat la o nuntă în Șiclău, în satul bunicilor. „După cununia religioasă, copilul mi-a cerut voie să plece cu alți copii la casa miresei, unde se ținea nunta. În drum spre casa miresei, în dreptul clădirii poștei, un tânăr de 19 ani, pe care îl cheamă Andrei Conon, a intrat în grupul de [illegible] și l-a luat la pumni pe [illegible] meu." - ne-a spus [illegible] de năduf, Floriea Sf[illegible]ama lui Cristi.

[illegible]lus Dubăț

([illegible]are în pagina 8)

Ultima oră Schimbări la F.C. UTA: Silviu Iorgulescu - antrenor, Marcel Coraș - manager sportiv

Pag. 4

STILCONFORT
Str. Steagului nr. 1, Tel/Fax: 278.833
• MOBILĂ LA COMANDĂ
• UȘI DE INTERIOR - 100 MODELE CU 85 EURO/buc.
Piața Spitalului Bl. 1D, Tel. 253.868
Calea Timișorii nr. 53, Tel. 278.820
B-dul Revoluției nr. 26-28, Tel. 338.244

Meditația zilei

„Evenimentele foarte fericite se cade să fie întâmpinate cu multă circumspecție."

(Henry de Montherlant)

Calendar

Marți, 21 septembrie

Astăzi, Soarele răsare la ora 7 și 01 minute și apune la ora 19 și 15 minute. Au trecut 264 de zile din acest an. Au mai rămas 102 zile până în 2005.

Praznicul zilei: Biserica ortodoxă: Sf. Ap. Codrat, Sf. Prooroc Iona; **Biserica greco-catolică**: Sf. Ap. Cuadrat, Sf. Pf. Iona; **Biserica catolică**: Matei, ap. și ev.

„Adevărul" vă ascultă

La telefonul dimineții, 280944, între orele 9,00-12,00

● **Viorel Dascălu** din Arad, a găsit zilele trecute un buletin de identitate eliberat pe numele de **Enos Zachariah** și mai multe carduri bancare. Persoana în cauză poate să-și recupereze buletinul și cardurile de la domiciliul domnului Dascălu de pe Bulevardul Revoluției nr.100 sau să sune la nr. de telefon: 283076 pentru mai multe informații.

● Acte pierdute

La Biroul de Sesizări și Reclamații al ziarului nostru au mai fost aduse două buletine eliberate pe numele de **Maria Matei** din Felnac, jud. Arad și **Adrian Mădălin Gogolan** din Ploiești, jud. Prahova. De asemenea, persoanele care și-au pierdut diferite acte de identitate sau chei de apartament pot veni la Biroul de Sesizări și Reclamații, deoarece multe dintre actele pierdute ajung la redacția ziarului nostru.

Redactor de serviciu, F.G.

La telefonul după-amiezii, 280003, între orele 15,00-18,00

● **Nemulțumire.** Dorel Buș, domiciliat în localitatea Ghioroc este nemulțumit că extinderea rețelei de apă a fost sistată înainte de a ajunge la poarta casei sale. **„Au introdus apă pe o stradă din apropiere, după care s-au oprit cu lucrările. Pe primar l-am întrebat de mai multe ori și de fiecare dată mi-a promis că nu mai e mult de așteptat. Vă dați seama, avem familii numeroase, copii care merg la școală și ne-ar prinde și nouă foarte bine să avem apă curentă. În curând vine frigul și iar trebuie să așteptăm până la primăvară."**

● **Bancomate blocate.** Ioan Riviș, domiciliat în Piața Gării, este nemulțumit că în urmă cu două săptămâni, în zilele de sâmbătă și duminică, toate bancomatele Bancpost erau blocate. **„Nu am avut de unde să ne scoatem banii. Am încercat să accesez patru bancomate și nici unul nu a funcționat. N-ar fi fost o problemă dacă am fi fost informați că a apărut o problemă care va fi remediat într-un anumit număr de zile, ore sau mai știu eu când. Au fost mai mulți cetățeni în situația mea, la fel de nemulțumiți. Știm că Bancpost este o instituție serioasă și sperăm să nu mai avem parte de astfel de neplăceri."**

Redactor de serviciu, S. A.

Utilitare

PIEȚE, TÂRGURI

Astăzi este zi de piață la Sebiș, Almaș, Apateu, Semlac, Sântana, Șilindia, Vârfurile. Târguri săptămânale se desfășoară astăzi la Chișineu Criș, Almaș, Șilindia și Vârfurile.

Mâine, miercuri, va fi zi de piață la Păncota, Beliu, Buteni, Șiclău, Macea, Vânători, Pecica, Șiria și zi de târg la Beliu și Buteni.

PRIMĂRIA MUNICIPIULUI

Program de relații cu publicul (camera 5) luni-vineri între orele 8-20. Tel. 284.744, tel. centrală 281.850.

FARMACII DE SERVICIU

• Farmacia **REMEDIUM** Arad, B-dul Revoluției nr. 52-54. Program luni-vineri: 7,30-20,00; sâmbătă 8,00-14,00. Telefon 233.195. Eliberează medicamente compensate și gratuite.

• Farmacia **„ALEXANDRA"**, str. Tribunul Dobra, nr. 24 (stația tramvai Boul Roșu), tel. 282.062. Program luni-vineri: 7-22; sâmbăta: 8-18; duminica: 9-15. Eliberează medicamente compensate și gratuite.

• Farmacia **„OMNIAFARM"**, Calea Aurel Vlaicu, Bl. Z28, cu program zilnic de la orele 8,00-22,00. Telefon 271.724. Eliberează rețete gratuite și compensate.

• Farmacia **MELISSA** - medicamente alopate și homeopate. Onorăm și rețete gratuite și compensate. Tel. 219.588, Micălaca, str. Abrud nr. 80, bl. 219. Orar: luni-vineri 8-20, sâmbăta 9-16.

• Farmacia **„LARIFARM"**, Calea Aurel Vlaicu Bl. Z24, eliberează medicamente compensate și gratuite. Orar: luni-duminică 7,00-23,00. Tel. 0257-246.622.

URGENȚE STOMATOLOGICE

Cabinetul de pe str. Crișan (în spate la Gionelli) are program non-stop. Telefon: 253794.

UROLOGIE

Cabinet urologie (în clădirea Policlinicii Municipale). Program zilnic, inclusiv sâmbăta, între orele 9-12, telefon 213036.

OFTALMOLOGIE

Cabinet Dr. Țurlea Magdalena, medic primar oftalmolog, oferă consultații oftalmologice, prescriere și prelucrare computerizată de ochelari, lentile de contact, ochelari de soare etc. Str. Miron Costin, bl. 9 (lângă „Casa Albă"), tel. 253.523.

DISPENSAR VETERINAR

Dispensarul veterinar din Aradul Nou efectuează zilnic, orele 8-16 (sâmbăta 8-12 și duminica) examen trichineloscopic, vaccinări antirabice și sterilizări câini-pisici, însămânțări artificiale. Telefon 287.298.

Dispensarul veterinar din Curtici: examen trichineloscopic, vaccinări, tratamente, consultații, la toate speciile de animale. Telefon 464.145.

ÎNTRERUPERI DE CURENT

Marți, 21 septembrie: 8-15: Balastiera Mureș și Micălaca, IELIF - Pompe descărcări; str. Renașterii, Frăției, Marginei, Păsunii, Dreptății; **h 8-9,00**: Renașterii, Stânjenel, Lipovei, Constanța, Podgoriei, Cl. Radnei, Prutului, Caraiman, Crizantemelor, Amurgului, Autoservice Micălaca, Abrud, Junilor, Păuliș, Șiriei, Constanța, Podgoriei, Prutului, Caraiman, Crizantemelor, Amurgului, Zoe; h **9-14:** P-ța Spitalului Bl. 2A, 3A, 3B, 3C, Mărășești 60, Decebal 37

În județ: h 8-14: Sebiș - p.; Avram Iancu - p.; **h 9-15:** Vânători - p.; **h 9-16:** Socodor - p.

CITIRE APOMETRE

Marți, 21 septembrie: Bl. Podgoria, Udrea, Mărțișor: Bl. A, B, I, N, Y, Z, Cal. A. Vlaicu, Bl.: Predeal, Hațeg, Bl. Liviu Rebreanu, Bl. St. Aug. Doinaș, „M", Agnita, Bela Bartok, A. Karoly, Pipoș, Moga, Mierlei, Șoimului, Diamant, Cristal, Dunării, Trotușului, Mimozei, Herodot, Septimiu, Gh. Doja cu sot, Hunedoarei, Revoluției cu sot

ADMINISTRAȚIA FINANȚELOR PUBLICE

Administrația Finanțelor Publice a municipiului Arad: Asistență contribuabili (impozitul pe venitul global) - telefon 280.633, 280.733, int. 198 (persoane fizice) și 125 (persoane juridice) între orele 8,00-12,00. Informații suplimentare la www.finantearad.ro

TELEFOANE DE URGENȚĂ

POMPIERI 981; 251.212

AMBULANȚĂ ARAD - 961 sau **251.313**

POLIȚIE: 955

Numărul de centrală telefonică al I. J. P. (Inspectoratul Județean de Poliție) Arad: 207.100

S. C. DISTRIGAZ-NORD S. A. TÂRGU MUREȘ Sucursala de Distribuție a Gazelor Naturale Arad, Dispeceratul permanent tel: 218.928; 256.928

VERIFICARE METROLOGICĂ ȘI REPARAȚII CONTOARE APĂ: 255.274; 0723-343.976

DERANJAMENTE CURENT ELECTRIC 235.991

INFORMAȚII CFR 231.777

S. C. SALUBRITATE S. A. ARAD

Dispecerat între orele 7,00 - 19,00, tel.: 280.873

PROTECȚIA CONSUMATORULUI

B-dul Revoluției, nr. 50. Telefon: 257049

DIRECȚIA DE SĂNĂTATE PUBLICĂ - serviciul de permanență: 254.438

GARDA FINANCIARĂ

B-dul Revoluției nr. 79, telefon: 280971

INSPECTORATUL TERITORIAL DE MUNCĂ ARAD

Str. Episcopiei nr. 11-13, tel.: 211762, 211862, 257251

AGENȚIA JUDEȚEANĂ PENTRU OCUPAREA FORȚEI DE MUNCĂ

Str. Gheorghe Lazăr nr. 20, tel.: 281998, 211791

POLIȚIA DE FRONTIERĂ: tel.: 959

CORPUL GARDIENILOR PUBLICI: tel.: 280.557

A venit barza!

La Arad: Călin Robert-Alin, Kiss Nikolett Orsolya, Popa Alexandro-Miodrag, Manu Adrian-Alin, Iftimie Vanessa-Beatrice, Morar Denis-Dănuț, Achimoiu Alexandru Gabriel, Felician Maxim, Ivașcu Melisa-Cristina-Antonia, Florian Rahela, Popa Rafael-Daniel, Iordache Patricia, Stoica Simon-Siliviu, Sucju Marius-Sebastian, Stoica Casandra, Lupșan Ștefania-Alexandra.

Comenzi taxi

● ALFA PLUS 949; 349.349
● TAXI ALFA 22.88.88; 25.25.26; 0723-200.301; 0745-50.60.70
● TAXI ARAD 244.244; 274.444; 0722-755.440
● DIESEL STAR 212.222; 0722-361.011; 0745-645.645
● FAVORIT 280.000; 281.111; 0740-083.333; 0742-409.992
● EUROPA 275.555; 0723-677.555; 0744-828.163
● VALI DIESEL 280.705; 280.100
● MIRCO MILI 230.530; 230.730; 0740-152.828; 0723-062.366
● DELMAR 229.220
● TAXI VERBIȚĂ 0726.336.969; 0741.200.300; 944

Foto: Șt. Matyas

Vremea va fi în general frumoasă. Cerul va fi variabil. Vântul va sufla în general slab. Dimineață va fi ceață în zonele joase.

Temperaturi minime: 8 la 11°C.
Temperaturi maxime: 22 la 25°C.

Rețeta zilei

Crudități cu ketchup

Ingrediente: 500 g morcovi, 200 g țelină rădăcină, 200 g sfeclă roșie, 500 g roșii, 200 g gulii, 200 g varză albă, 200 g varză roșie, 500 g mere, 200 g ardei gras, 150 g lămâi, 250 ml ketchup, 250 g smântână.

Preparare: Le speli toate și le tai foarte subțire. Storci zeama din lămâi și o amesteci cu legumele, adăugând sare, piper, după gust. Înainte de servire, torni sosul ketchup și smântâna.

Cinematografe

DACIA (tel. 255.576): Terminalul (SUA) 11; 13,30; 16; 18,30; 21

CUR$UL VALUTAR

VALORI ÎNREGISTRATE IERI, 20 SEPTEMBRIE 2004

Denumirea valutei	BNR	BCR		BRD		Banca Transilvania		Banca Românească		Banca Romexterra		Alpha Bank	
		C	V	C	V	C	V	C	V	C	V	C	V
Euro	41208	40700	41200	40740	41290	40650	41260	40750	41170	40800	41250	40800	41250
Dolar S.U.A.	33917	33400	33900	33420	33980	33500	34060	33412	33931	33455	33890	33550	34015
Forint	167	156	172	158	170	161	167	-	-	163	168	-	-

ADEVĂRUL
Cotidian independent Arad

Editor: S.C. ADEVĂRUL Arad S.R.L.
COD FISCAL R 1681938 ● COD SICOMEX 19.604 ● CERTIFICAT J 02/1886 / 31 X 1991 ● COD SIRUES 020956601 ● ISSN 1220 - 7489

Consiliul de administrație: președinte - **MIRCEA DORGOȘAN,** telefon 281802, 280625; **vicepreședinte - MIRCEA CONTRAȘ,** telefon 280854; **membri: LIZICA MIHUȚ**, telefon 280070, **ȘTEFAN TABUIA,** telefon 280854, **MIRCEA ȚÎȘCĂ**, telefon 280904.

Colegiul de redacție: ȘTEFAN TABUIA (redactor-șef), telefon **280854; MARCEL CANCIU** (șef secție foto), telefon **281701; ALEXANDRU CHEBELEU** (șef secție sport), telefon **281701; GABRIELA GROZA** (secretar general de redacție), telefon **280854; VASILE FILIP** (șef secție cultură-învățământ-tineret), telefon **280003; IOAN IERCAN** (șef secție politică), telefon **280943; TRISTAN MIHUȚA** (șef secție probleme sociale - investigații), telefon **281855; DORU SAVA** (șef secție economic), telefon **281738; NICOLAE OPREAN** (șef secție actualități), telefon **280003; MIRCEA ȚÎȘCĂ** (șef secție publicitate și difuzarea presei), telefon **280904; MIRCEA CONTRAȘ** (vicepreședinte al consiliului de administrație), telefon **280854; MIRCEA DORGOȘAN** (președinte al Consiliului de administrație), telefon **281802, 280625.**

Redacția și administrația: 310130 Arad, Bd. Revoluției nr. 81. Telefoane: SECRETARIAT - 281802, fax 280655, 280625; ADMINISTRAȚIE - CONTABILITATE - 281797; MICA PUBLICITATE - 210775; MAREA PUBLICITATE - 280904; CLUBUL PRESEI - 280989.

Tiparul executat la S.C. MEDIAGRAF S.A. ARAD, str. Feleacului F.N., telefon 250902, fax 250920

Adresa Internet http://adevarul.arad.ro

Horoscop

Marți, 21 septembrie 2004.

Berbec (21.03-20.04). Banii s-au dus la fel de repede cum au venit, dar zilele acestea situația se schimbă. În bine.

Taur (21.04-20.05). Ar fi cazul să schimbați direcția pe care a mers viața dvs. până acum. Situația financiară se va îmbunătăți.

Gemeni (21.05-20.06). Obiectivele propuse sunt mai ușor de realizat acum. Limitați-vă cheltuielile până la sfârșitul săptămânii, când se întrevăd câștiguri mari.

Rac (21.06-22.07). Planurile pe care vi le-ați făcut se vor schimba brusc spre sfârșitul zilei.

Leu (23.07-22.08). A[illegible]cerile încep să se mi[illegible]ra-vegheați-vă greutatea ș[illegible] sănătății. S-ar putea să pi[illegible] bani sau obiecte.

Fecioara (23.08-22.09). Legat de planurile pe care vi le-ați făcut, ar fi bine să mai așteptați vreo două săptămâni.

Balanța (23.09-22.10). Dacă până acum ați muncit din greu, e timpul să adunați roadele.

Scorpion (23.10-21.11). O întâlnire neprevăzută vă pune pe gânduri. Problemele personale avute până acum se vor rezolva în cursul zilei de astăzi.

Săgetător (22.11-21.12). Obțineți tot ce v-ați propus fără mari eforturi. O schimbare în domeniul profesional este în folosul dvs.

Capricorn (22.12-19.01). Planurile inițiale de afaceri se vor modifica de pe o zi pe alta. Aveți grijă să nu pierdeți bani.

Vărsător (20.01-20.02). Peste câteva săptămâni vor interveni schimb[illegible] în carieră.

Pești (21.02-20.03). Viața dvs. începe să curgă pe un traseu favorabil.

Ziarul „Adevărul" și-a desemnat câștigătorii premiilor de fidelitate

Ca în fiecare lună, ziarul „Adevărul" și-a premiat abonații fideli. Inspirați, aceștia aleg să citească ziarul nostru, zi de zi, în schimbul a numai **80.000 de lei lunar,** cât costă un abonament. Acest preț a rămas nemodificat de aproape un an, deși prețurile au crescut, între timp, simțitor. Abonându-se însă, cei 20.000 de cititori fideli cărora ziarul le ajunge acasă prin poștă realizează o **importantă economie bănească,** având în vedere că, dacă ar cumpăra ziarul, zi de zi, de la chioșcuri, ar cheltui de două ori mai mult. În plus, abonații mai au și posibilitatea să câștige, lunar, cele **zece premii de fidelitate în valoare de câte un milion de lei,** doar completând talonul de concurs publicat în ziar la începutul fiecărei luni.

Astfel, în luna septembrie, șansa de a se număra printre câștigători au avut-o nu mai puțin de **4.750 de cititori,** care au expediat, pe adresa redacției, talonul menit să îi apropie de premiul de fidelitate.

Invitatul de onoare al tragerii la sorți a fost, ieri, vicepreședintele Consiliului Județean Arad, **Gavril Popescu**. După ce oaspetele nostru și-a manifestat speranța, înainte de începerea extragerii taloanelor câștigătoare, să i se „lipească" de degete cât mai multe plicuri ale abonaților din județ - având în vedere instituția pe care domnia sa o reprezintă - până la urmă așa s-a și întâmplat. În mod surprinzător, au câștigat opt abonați din județ și numai doi din municipiu, sub ochii atenți ai martorilor la eveniment: **Mircea Dorgoșan,** directorul ziarului „Adevărul",

Pavel Răzman, directorul Oficiului Județean de Poștă Arad, **Ilie Tripa,** inspector în cadrul O.J.P. Arad, respectiv **Alexandra Nelica Radu**, de asemenea inspector în carul O.J.P. Arad. Dar mai bine să-i enumerăm pe abonații care au câștigat ieri câte un milion de lei:

1. **Adrian Riviș** - Arad
2. **Gheorghe Pește**an - Arad
3. **Dumitru Rus** - Buteni
4. **Ilie Bistrian** - Fântânele
5. **Gavrilă Path** - Pâncota
6. **Traian Sbârcea** - Hălmagiu
7. **Florica Suciu** - Curtici
8. **Floare Gavrilete** - Curtici
9. **Petru Marinca** - Galșa
10. **Marius Răzăilă** - Bocsig

Câștigătorii sunt așteptați să-și ridice premiile joi, 28 septembrie a.c., orele 12,00.

Eugenia Pantea

Cronica măruntă

● Zilele trecute, autoritățile orașului Pâncota au semnat, în prezența prefectului Dan Ungureanu, un protocol de colaborare cu localități din Ungaria, Germania și Slovacia. „Scopul acestui protocol este acela de a atrage fonduri europene către oraș" a precizat prefectul Ungureanu.

● Astăzi Aradul va primi vizita noului consul al Germaniei la Timișoara, dl. Rolf Maruhn. Diplomatul german îl înlocuiește în funcție pe dl. Klaus Peter Marte.

● În perioada 23-25 septembrie a.c., la București se organizează cea de-a V-a ediție a Târgului de oferte tehnice pentru agricultură, industrie alimentară și dezvoltare rurală FINAGRA 2004. Manifestarea se va desfășura la Muzeul Național de Istorie a României (Calea Victoriei nr.12). Evenimentul este organizat în scopul de a sprijini realizarea unui cadru adecvat pentru relația Cerere Ofertă creat prin programul SAPARD.

● În cursul nopții trecute, un bărbat în vârstă de 48 de ani din Arad a căzut de la doi metri înălțime, undeva pe calea Timișorii. Circumstanțele în care s-a petrecut accidentul nu se cunosc cu certitudine. **V.I.** a fost transportat de urgență la Spitalul Clinic Județean, suferind de multiple excoriații la nivelul umerilor și un traumatism cranio-cerebral închis. Cadrele medicale de la Unitatea Primire Urgențe Chirurgie din cadrul spitalului i-au acordat îngrijirile de care a avut nevoie, iar ulterior a fost transportat la o clinică din Timișoara.

● Ieri a fost introdus în arestul Poliției **Ștefan Emilian Farkaș**, de 30 de ani, din Arad, care are de executat un an de închisoare, pentru săvârșirea de infracțiuni la regimul circulației pe drumurile publice.

● **Ștefan Kochler**, de 31 de ani, din Reșița, este cercetat de polițiști, în stare de libertate, pentru că a condus un autoturism, pe drumurile publice, având permisul de conducere retras, în vederea anulării.

● Și **Teofil Gârbovan,** de 22 de ani, din Șepreuș, este cercetat de polițiști în stare de libertate, fiind vinovat de conducerea unui autovehicul, pe drumurile publice, fără a poseda permis de conducere. Același tratament i se aplică și lui **Gheorghe Covaci**, de 39 de ani, din Arad, din exact același motiv.

● Polițiștii de frontieră de la Turnu au reținut doi tineri care încercau să iasă din țară cu ajutorul unor pașapoarte împrumutate. Răzvan T., de 32 de ani și Marian C., de 23 de ani, ambii din Ialomița fuseseră returnați din Anglia, respectiv Franța și aveau interdicție de a mai călători în Spațiul Schengen pe perioadă determinată. Amândoi au plătit câte 100 de euro pentru pașapoarte, pe care le-au cumpărat de la persoane necunoscute. Cei doi s-au ales cu dosar pentru fals privind identitatea și tentativă de trecere ilegală a frontierei de stat.

Acces interzis pe I. C. Brătianu !

Manifestările dedicate „Săptămânii mobilității" se vor finaliza astăzi, când se va sărbători „Ziua europeană fără mașini". Arădenii se vor alătura astfel celor 1109 orașe din lume, unde, în data de 22 septembrie, pe o arteră importantă de circulație va fi interzis accesul autovehiculelor. Astfel, astăzi, între orele 9,00 și 11,00, pe strada I. C. Brătianu (fosta 30 Decembrie) circulația va fi oprită pe ambele sensuri. „Cu această ocazie, vom face determinări ale poluanților, în condiții de trafic oprit. De asemenea, vom organiza întreceri sportive pe categorii de vârstă ", declară **Teodora Tudur**, director adjunct la Agenția de Protecție a Mediului (APM) Arad.

După masă, la Primăria Arad, manifestările APM se vor finaliza prin susținerea unui simpozion pe tema efectelor poluării.

C. Trif

Anunț

Inspectoratul Școlar al Județului Arad anunță scoaterea la concurs, în data de 4 octombrie 2004, ora 10, a postului de *referent* la compartimentul contabilitate-buget. Condiții de participare: studii de specialitate, absolvite cu diplomă de bacalaureat; minimum trei ani vechime în specialitate; cunoștințe foarte bune de operare pe calculator. Relații suplimentare la telefon 280866.

Un tânăr din Lipova - bătut cu bestialitate de patru concitadini

Patru tineri din Lipova au fost prezentați Parchetului de pe lângă Judecătoria Lipova pentru săvârșirea infracțiunii de lovire și alte violențe. **Ion Duca** (21 ani), **Mircea Duca** (19 ani), **Daniel Duca** (18 ani) și **Răzvan Galapiș** (21 ani) l-au agresat, la sfârșitul săptămânii trecute, pe concitadinul lor **C.G.**, în vârstă de 21 de ani. Cei cinci aveau altercații de mai multă vreme.

Ghinionul lui **C.G.** a fost că primii patru l-au prins singur pe o stradă mai retrasă, unde l-au bătut cu bestialitate. Jandarmii au intervenit solicitați de o persoană care se afla în trecere și a văzut ce se întâmplă. **C.G.** a fost transportat la Spitalul Județean, necesitând peste 18 zile de îngrijiri medicale.

Nadia Bodran

SC ACTIV GROUP SRL

Cu sediul în Arad, str. Tribunul Buteanu, nr.1, ap.1, CF R 13605098, înmatriculată la ORC cu nr. J02/664/2000, lichidator judiciar al SC DORE-MI SRL NĂDLAC, cu sediul în Jud. Arad, Nădlac, nr.114, anunță vânzarea conform Legii nr. 64/1995,a imobilului situat în loc. Nădlac str.N. Bălcescu nr.114-116 în suprafață de 821mp+571mp, înscris în CF nr.369 și nr.370, la un preț minim de 2.360.000.000 lei +TVA și mijloace fixe aferente unei fabrici de produse lactate și brânzeturi, cum ar fi: bazin 8000 l + pompă, bazin inox 1600 l, centrifugă, presă de caşcaval, vani inox 1000 l și 2000 l, aparat de fiert, țeavă inox, etc. Relații suplimentare se pot afla la tel.214821 sau la sediul lichidatorului judiciar.

(c.a. 96/2004)

Convorbiri pe aceeași arcă

Biblioteca județeană A.D. Xenopol reia, începând cu luna septembrie, șirul manifestărilor dedicate scriitorilor arădeni și cititorilor lor. „Convorbiri pe aceeași arcă", de miercuri, 22 septembrie, ora 15, îl au ca invitat pe scriitorul GH. ȘORA - la 77 de ani. Cu această ocazie, domnia sa își va lansa recentul volum de poeme intitulat: **Retorica pasagerului**.

Sunt așteptați toți cei ce vor să-l întâlnească pe sărbătorit în sala „Artă și Multimedia" a bibliotecii.

Festivalul Minorităților - ediția a treia

La sfârșitul săptămânii, se va defășura cea de-a treia ediție a Festivalului Minorităților. Sărbătoarea va debuta duminică, la ora 10,00 cu întâlnirea perechilor pe platoul din fața Teatrului de Stat, după care urmează parada porturilor populare pe B-dul Revoluției și un program cultural în fața Palatului Administrativ.

Ziua se va încheia cu Balul minoritarilor găzduit de Casa Jelen, cu începere de la ora 17,00.

Cu ocazia manifestărilor, comisia de sistematizare a circulației din municipiu a aprobat închiderea circulației în centrul orașului, duminică dimineața, în intervalul 9,30-10,30.

S. Ambruș

Conferință internațională de terapii complementare

Aradul va găzdui, la finele săptămânii, Conferința Internațională de Terapii Complementare, aflată la cea de-a VIII-a ediție. Evenimentul organizat la Palatul Cultural se va deschide vineri, 24 septembrie a.c. la ora 10.30.

Tematica lucrărilor este stabilită pe trei domenii și anume: creșterea imunității, regenerare psiho-fizică și desăvârșire spirituală, iar programul cuprinde lucrări prezentate în cadrul conferinței, workshopuri, standuri expoziționale cu poduse naturale...

Întrunirea conferențiarilor (medici, psihologi, terapeuți, preoți, personalități recunoscute în plan național și internațional) are drept scop o conlucrare sinergică care să sprijine creșterea nivelului de competență a terapeuților și îmbunătățire a stării de sănătate a omului.

M. Popescu

S.C. EURO TRANS S.R.L. ȘIRIA

VINDE STAȚIE DISTRIBUȚIE CARBURANȚI ȘI DEPOZIT DE COMBUSTIBIL LA INTRAREA ÎN CERMEI!

achiziționează deșeuri de fier vechi în cantități mari

Informații: ȘIRIA, STR. GĂRII NR. 2073
Telefon: 0723.404.010 0722.731.413
0257 / 531.128 (C. 446/2004)

Se deapănă povești...

Ziua de joi, 23 septembrie, este ziua poveștilor la Biblioteca județeană A. D. Xenopol Arad. Sala Atelier își așteaptă oaspeții la ora 11. La „Se deapănă povești cu cărți și copii" se vor lectura și comenta texte din marile creații universale, naționale, dar și locale. Realizator: Lucia Bibart.

Prostituate, amendate de jandarmi

Două prostituate au fost prinse în „flagrant" de către jandarmii de la Comandamentul Județean Arad. **Estera Szabu,** în vârstă de 23 de ani, din Șiria, a fost surprinsă de organele de ordine publică pe Calea Timișorii, iar Elisabeta Garaje (27 ani) din Pecica, pe strada George Coșbuc din localitatea Nădlac. Ambele atrăgeau persoane în vederea practicării de raporturi sexuale, contra unor sume de bani.

„Cele două femei au fost sancționate în baza Legii 61/1993 pentru fapte care aduc atingere unor norme de conviețuire socială, cu câte cinci milioane de lei fiecare", ne-a declarat **mr. Dorul Furdea** - comandant adjunct la serviciu de ordine publică din cadrul Comandamentului Județean de Jandarmi Arad.

N. Bodran

Neidentificați

* Ieri dimineață, în apropierea stației CFR Nădab a fost găsit cadavrul unui bărbat cu vârsta cuprinsă între 50-55 de ani, corpolent, de înălțime medie, îmbrăcat sport. Se presupune că bărbatul a fost lovit de tren, iar cum nu avea asupra lui nici un act, el nu a putut fi identificat. În buzunarul pantalonilor, s-a găsit suma de un milion de lei, astfel că poliția exclude o crimă în scop de jaf.

* În cursul dimineții de ieri, paznicul de la secția CFR L 8 a anunțat decesul unei femei, pe care, cu o seară înainte o invitase la el în baracă pentru a-și petrece noapte împreună. După ce au consumat cantități importante de alcool, cei doi au întreținut relații sexuale, după care au adormit. Înspre dimineață, bărbatul a constatat că femeia nu mai respiră și a anunțat imediat Poliția feroviară. Femeia nu a fost identificată, dar se presupune că este o persoană fără adăpost, care locuia în gară. Deși polițiștii sunt aproape convinși că nu au de-a face cu o crimă, cadavrul femeii a fost transportat la morga Spitalului Clinic Județean pentru necropsie.

Cine poate da relații despre cele două persoane este rugat să sune la informeze Inspectoratul Județean de Poliție, la numărul de telefon 207.100.

S. Ambruș

Control la Centrul Cultural Județean

Gheorghe Seculici, președintele Consiliului Județean Arad, a dispus un audit la Centrul Cultural Județean. Motivația hotărârii este comportamentul nedecvat al contabilul, Claudiu Cureteanu, reclamat de diverse persoane care s-au lovit, în repetate rânduri, de atitudini necorespunzătoare din partea acestuia.

S.A.

100 de ani bătuți pe muchie

Duminică, localnicii comunei Secusigiu a fost părtași unui eveniment deosebit. **Sofia Barbosu** a împlinit venerabila vârstă de 100 de ani, prilej cu care, după oficierea Sfintei Liturghii, preotul Ștefan Horea și enoriașii ortodocși i-au cântat „La mulți ani" și au felicitat-o.

Văduvă de câțiva ani buni, bătrânica, încă în putere, le-a avut alături la ceas aniversar pe fiica și nepoata ei, stabilite în Timișoara.

T.M.

După ce a consumat alcool în exces

Un bărbat din Chișineu-Criș si-a luat la pumni colegul de pahar

Alcoolul este de cele mai multe ori motiv de certuri sau chiar mai rău...: altercații cu urmări grave. **Gheorghe Bujani** în vârstă de 30 de ani, are domiciliul în Bihor, dar locuiește, de ceva vreme, fără forme legale, în Chișineu Criș. La sfârșitul săptămânii, acesta a stat la un păhărel cu vecinul său **H.I.**, în vârstă de 38 de ani. După ce s-au îmbătat amândoi, **Gheorghe Bujani** l-a luat la bătaie pe amicul său de pahar, aplicându-i mai multe lovituri cu pumnii și picioarele.

Solicitați, jandarmii de la Comandamentul Județean Arad s-au prezentat la fața locului, reușind să-i calmeze pe cei doi.

„Gheorghe Bujani este cunoscut ca o persoană recalcitrantă și violentă. A mai fost sancționat de câteva ori de către lucrătorii noștri", ne-a declarat **mr. Doru Furdea** - comandant adjunct la serviciul de ordine publică din cadrul Comandamentului Județean de Jandarmi Arad.

De această dată bătăușul a scăpat ieftin, fiind amendat cu două milioane de lei.

Nadia Bodran

Aflat în stare de ebrietate

Un tânăr a violat locuința fostei soții

Ioan Csinadi, în vârstă de 29 de ani, din Arad este cercetat pentru săvârșirea infracțiunii de violare de domiciliu și distrugere. Aflat în stare de ebrietate, bărbatul a intrat prin efracție în locuința fostei soții, situată pe strada Octavian Goga. După ce a spart încuietorile de la ușile casei, ca și când n-ar fi fost destul de amețit, s-a mai cinstit cu o sticlă de țuică, după care... a adormit.

Fosta lui soție **C.C.**, în vârstă de 28 de ani, se afla la serviciu. Mare i-a fost surpriza când s-a întors acasă și a găsit ușile imobilului sparte, iar pe Ioan tolănit în pat. L-a trezit și i-a spus să părăsească locuința. Dar pentru că acesta a refuzat, s-a văzut nevoită să cheme organele de ordine.

O patrulă de jandarmi, care era de serviciu în apropiere, s-a prezentat imediat la fața locului. Lucrătorii jandarmeriei au încercat să-l scoată pe bărbat din imobil, dar, pentru că era turmentat și adormit, el a ripostat. În primă fază nici nu și-a dat seama cu cine stă de vorbă. Când a văzut patrula de jandarmi, bărbatul și-a revenit subit, și a părăsit locuința... împreună cu organele de ordine.

Actele premergătoare au fost înaintate Parchetului de pe lângă Judecătoria Arad, Ioan Csinadi riscând până la 3 ani de închisoare.

Nadia Bodran

Ultima oră

Schimbări la F.C. UTA: Silviu Iorgulescu - antrenor, Marcel Coraș - manager sportiv

● Jucătorii rămân pe loc, dar li s-au tăiat veniturile

Aseară, după antrenamentul echipei, la sediul F.C. UTA a început o ședință maraton, de analiză și măsuri, în care părțile (conducători, staff tehnic, fotbaliști) și-au prezentat, pe rând, punctele de vedere despre nefasta situație actuală. Drept hotărâri, s-a decis ca formația să fie preluată de Silviu Iorgulescu, fost internațional în alb și roșu, ultima dată antrenor la juniorii clubului maghiar Bekescsaba. În calitate de manager sportiv, va fi instalat, de luni, Marcel Coraș, actualmente pe banca tehnică la A.C.U. Goldiș. Ambii -prezenți la discuții- au ajuns la înțelegeri de 2 ani și jumătate, adică până în 2007. Jucătorii au fost sancționați cu tăierea cu 50 la sută a veniturilor, până în momentul în care echipa este la 0 în clasamentul adevărului, în timp ce Șumudică, pentru recentele lui declarații, a fost penalizat pecuniar conform regulamentului de ordine interioară. Ex-antrenorul echipei, Dan Cuedan rămâne la dispoziția conducerii. Postul de „secund" va fi ocupat zilele următoare, o variantă avansată de Coraș fiind Marcel Câmpian. Obiectivele principale sunt menținerea stabilității financiare, asigurarea unei baze materiale foarte bune și o reconstrucție adevărată, cu un lot care să promoveze în Divizia A în sezonul 2005-2006. Vom reveni cu detalii.

Adrian Hărțău

Doi fotbaliști de la Atletico, în lotul Under 15

Dumitru Copil și Bogdan Toc, reprezentând clubul Atletico Arad, au fost convocați în selecționata de juniori under 15 a României, pentru pregătirea centralizată de la Poiana Brașov (21-30 septembrie) și confruntarea cu Galatasaray, din Capitala Turciei. Aceștia sunt antrenați de prof. Alexandru Meszar, ajutat în activitate de prof. Marius Demian și Cristian Păcurar. „E îmbucurător că Atletico reprezintă unica grupare cu doi jucători incluși în respectivul lot. Sunt sigur că vor urma alții, atât la categoria U 15 cât și la alte categorii" - este de părere antrenorul Meszar.

Adrian H.

PSD a „inventat" Liga Tinerilor Seniori

Congresul TSD, desfășurat săptămâna trecută la București, cu girul conducerii „greilor" din PSD, în frunte cu Adrian Năstase, a consfințit o serie de „găselnițe" menite să demonstreze că la alegerile din noiembrie va participa un PSD total schimbat la față. Spre exemplu, se va înființa „Liga Tinerilor Seniori", cuprinzând personalități ale partidului care au vârsta între 35 și 40 de ani. Aceștia vor fi în „custodia" TSD, care se va bate pentru promovarea lor, chiar dacă nu mai pot face parte din organizația de tineret. * S-a dat undă verde pentru înființarea altor organizații specifice, cum ar fi „Liga Tinerilor Întreprinzători" și „Liga Aleșilor TSD".

„În scurt timp, toate acestea vor prinde formă juridică la nivel național, după care se vor forma structurile la nivel local", ne-a declarat Dorel Căprar, președintele TSD Arad.

Simion Todoca

MARȚI, 21 SEPTEMBRIE 2004

TVR 1

7,00 Jurnalul TVR
7,45 Agenția doi fără un sfert
8,45 Des. animate
9,30 Teleshopping
10,10 Sânge de țigan - rel.
11,00 Portul miracolelor - rel.
12,00 Tezaur folcloric
13,00 Spectacolul lumii - rel.
13,30 Des. animate
14,00 Jurnalul TVR
14,30 Teleshopping
15,00 Alege viața!
15,30 Cultura eco
16,00 Kronika
16,55 TVR în direct
18,00 Portul miracolelor-s.
18,50 Sport pro
19,00 Jurnal TVR
20,00 Iubita mea din epoca de piatră - com., SUA, '96
22,00 Vorbe despre fapte
23,00 Jurnalul TVR
23,30 Gangsteri - thriller, Franța, '02
1,15 Sânge de țigan - s.
2,05 Jurnalul TVR-rel.

TVR 2

7,00 Pasiuni - s., rel.
7,45 Teleshopping
8,15 Monografii. Mănăstirea Suzana
8,55 Rebelii - rel.
9,50 Iason și legenda argonauților - fant., SUA, '00, p.I.
11,20 Atlas
12,10 Marea Brava-rel.
13,00 Magazinul stud. teritoriale
13,45 Euro-Dispecer
14,00 Des.animate
14,30 Tribuna partidelor parlamentare
15,00 Emis.în lb. germană
17,00 Cronica germană
17,30 De la om la om
18,30 Știri regionale
19,00 Pasiuni - s.
19,50 Euro - Dispecer
20,00 Jurnalul TVR
20,30 Transilvania insolit
21,00 Marea Brava - s.
21,50 Iartă, dar nu uita! - dramă, Italia, '02, p.II-a
23,40 Polițiștii de la Blue Murder- s.
0,35 Frontierele științei - rel.
1,35 Două fete îndrăgostite - erotic, SUA, '95
3,15 Medalion ... - rel.

PRO TV

7,00 Știrile Pro TV * Ce se întâmplă doctore?
9,00 Omul care aduce cartea
9,20 Tânăr și neliniștit - s., rel. (AP)
10,15 Surorile - s.
11,30 Profeții despre trecut-rel.
12,30 La Bloc - rel.
13,00 Știrile Pro TV
13,45 Când o femeie iubește o femeie - dramă, SUA, '01
16,00 Tânăr și neliniștit - s.
17,00 Știrile Pro TV
17,45 Teo
18,55 Sport
19,00 Știrile Pro TV * Sport * Vremea
20,15 Pasagerul 57 - act., SUA, '92
22,20 La bloc (AP)
23,00 Știrile Pro TV
23,45 Acces interzis - act., SUA, '95
1,45 O familie poluată -s.
2,15 Știrile Pro TV
3,15 O vacanță de tot râsul - comed., SUA, '83

TV ACASĂ

6,00 Luciana și Nicolas - rel.
7,30 Jurământul - s., rel.
8,30 De 3 x femeie
9,50 Teleshopping
10,15 Prizoniera - s., rel.
11,30 Femei îndrăgostite - rel.
12,20 Căpșune cu zahăr - rel.
13,15 Perla, cărările iubirii - s.
14,15 Pisica sălbatică - s. (AP)
15,30 Luciana și Nicolas -s.
17,20 Rețeta de Acasă
17,30 Povești adevărate
17,55 Vremea de Acasă
18,00 Înger rebel - s. (AP)
19,00 Căpșune cu zahăr - s.(AP)
20,00 Prizoniera - s. (AP)
21,00 De 3 x femeie
22,30 Jurământul - s.
23,30 Femei îndrăgostite - s.
0,45 Înger rebel - s., rel.
1,30 Perla, cărările iubirii -rel.
2,15 Povești adevărate - rel.

HBO

8,00 Nu e vina noastră - dramă, Italia, '03 (AP)
10,00 În vreme de război - dramă, 2002 (AP)
12,45 Hollywood. Necenzurat: *Madonna*
13,20 Bertie și Elizabeth - dramă, M. Brit, '02 (AP)
15,05 Părinți și copii - com., '99
17,00 Cinema, cinema, cinema
17,30 Ocean's 11 - Faceți jocurile! - acț., '01 (AP)
19,30 Dave și Locky - comed., 2002 (AP)
21,00 Carnivale - s. (12)
21,55 Insomnia - thriller, psihologic, 2002 (12)
23,55 Limita - dramă, Canada, 2003 (12)
1,20 Mireasă la pachet - comed., M. Brit.-SUA, '01 (12)

PRIMA TV

7,00 Teleshopping
7,30 Dragoste și putere - s., rel.
8,00 Prima dimineață
10,50 ANDOgrafia zilei
10,55 Clip art
11,00 Roseanne - s. (AP)
11,30 Monica - rel.
12,30 Teleshopping
12,55 Fă-ți bagajele!-rel.
13,50 Teleshopping
14,25 Tradițiile românilor-rel.
14,55 Trăsniți în NATO - s., rel.
15,20 Focus
15,25 Dragoste și putere - s. rel.
15,50 Sunset Beach -s. (AP)
16,50 Kensky Show
18,00 Focus
19,00 Monica (AP)
20,00 Secretele Pentagonului - thriller, SUA, '03 (12)
22,00 Trăsniți în NATO - s.
22,30 Focus plus
23,15 Dincolo de limite
23,45 Comportament indecent - thriller, SUA, '97 (16)
0,25 Clip art
1,30 Focus
2,30 Secretele Pentagonului - rel.

ANTENA 1-TV ARAD

7,00 Observator
8,00 Știri Arad - rel.
8,25 Magazin sportiv - rel.
8,45 Divertisment
9,30 Vivere - s., rel.
10,30 Lawrence al Arabiei - f. M. Britanie, 1962, p.I.
11,30 Seaquest - s.
12,30 În gura presei - rel.
13,00 Observator
13,45 Comedia animalelor
14,15 Votul decisiv - dramă, cu Andy Garcia
16,00 Publicit, Promo
16,05 Info-smart
16,30 Știri TVA
16,55 Publicitate
17,00 Observator
17,45 Vivere - A trăi cu pasiune - s.
18,53 Sport * Meteo
19,00 Observator
19,56 Publicitate
20,00 Sport
20,15 Din dragoste
22,15 Observator
22,30 Știri TVA
23,00 Marius Tucă Show
0,00 Stagiarii - s.
0,30 Călătorie în timp - s.
1,00 Observator
2,00 Păcatul - s.
4,00 Marius Tucă Show-rel.

RCS

9,00 Știrile RCS 2 - rel.
9,45 Videoclipuri
10,00 Interpretul preferat - rel.
12,00 Știrile RCS 1 - rel.
12,45 Muzică populară
13,15 Videoclipuri
13,30 La paralela 60 - s.
14,30 Hit Squad - s.
15,00 Știrile RCS 2 - rel.
15,45 Life magazin - rel.
17,15 Cavaleri și războinici - s.
18,00 Știrile RCS 1
18,45 Tradiții și folclor
19,00 Aventurierii - s.
19,30 Emis. Atitudini
21,00 Videoclipuri
21,15 Unitatea A. Vlaicu - informativ
22,15 Știrile RCS 2
23,00 Emis. Atitudini - rel.
0,30 Știrile RCS 1 - rel.
1,15 Închiderea programului

B1 TV

7,00 Viața dimineața; **10,00 Sofia** - s., rel.; **11,00 Încotro merge Soledad?** - s.,rel.; 11,50 Calendar ecumenic; 12,00 Știri; 12,30 Teleshopping; 13,00 Fan X; 14,30 Un nou început-doc.; 15,00 Teleshopping; **15,30 Mary și Rhoda - s.rel; 17,00 Sofia** - s.; 17,50 Jet Set - Info ec.; 18,00 Știrile naționale; **19,00 Încotro merge Soledad?** - s.; 19,50 Jet Set.; 20,00 Best of Extravacanzza; 22,00 Ediția de seară; 22,30 Nașul; 0,00 Știrile naționale - rel.; 1,00 Doc.; 3,15 Chat TV.

TV SPORT

9,00 Telesport; 9,15 Automobilism. Campionatul german de turisme-rel.; 11,00 Fanatik Show - rel.; 14,30 Best of NHL - liga americană de hochei; 16,30 Best of handbal; 18,00 Champ Car; 20,00 Istoria fotbalului; 20,30 Cronica microbiștilor; 22,00 Fotbal: Best of Primera Division

Redacția Adevărul nu își asumă răspunderea pentru modificările ulterioare intervenite în programele TV

NATIONAL TV

7,00 Retransmisie N24; 8,00 Horoscopul de azi; 8,10 Retransmisie N24; 8,10 Primul val de știri; 10,00 Horoscopul de azi; **10,10 Trădată** - s., rel.; **11,00 Femeia ideală-s.;** 12,00 Teleshopping; 13,00 Știri; 13,15 Fotbal Café-rel.; **15,15 Trădată** - s.; 16,15 Horoscopul de mâine; 16,30 Sezonul comediei; 18,45 Știri,Sport, Meteo; 19,45 Țara lui Papură Vouă; **20,00 Las Vegas** - s.; 21,00 Miezul problemei; 22,00 Știri; **22,10 Weekend cu Bernie - comed., '89;** 0,00 Știrile de la miezul nopții - rel.; 0,15 Scandic Bar; **1,00 Las Vegas** - rel.; 2,00 Retransmisie N24

REALITATEA

7,00 Jurnal TV; 7,45 Revista presei; 8,00 Jurnal TV; 8,45 Revista presei; 9,00 Jurnal TV; 10,15 Știrea de la ora 22-rel.; 11,15 100%-rel.; 12,00 Jurnal TV; 13,15 Un m3 de cultură; 14,00 Jurnal TV; 14,50 Nașterea unei națiuni; 15,15 Realitatea medicală; 16,00 Jurnal TV; 17,15 Audiența în direct; 18,00 Jurnal TV; 18,50 Nașterea unei națiuni; 19,00 Jurnal TV; 19,30 Nașterea unei națiuni; 20,15 100%; 21,00 Jurnal TV; 22,00 Știrea de la ora 22; 23,00 Jurnal TV; 23,50 Proiect: România; 0,00 Jurnal TV.

PRO CINEMA

6,00 Mediafax Info; **15,00 Capcana timpului** - s.; 15,55 ProMotor; **16,00 Puterea pietrei magice** - rel.; 16,55 ProMotor; **17,00 Seinfeld** - s.,rel.; **18,00 Capcana timpului** - s.; 18,55 ProMotor; **19,00 Puterea pietrei magice - s.**; 19,55 ProMotor; **20,00 Seinfeld** - s.; **21,00 Alias** - s.; **22,00 Schimbul trei** - s.; **23,00 Arma dreptății** - s. (12); **0,00 Alias** - s.; 0,55 ProMotor-rel.; **1,00 Schimbul trei** - s.; 1,55 ProMotor-rel.; **2,00 Arma dreptății** - s., rel.

Începe campania școlară de vaccinare

Ministerul Sănătății a stabilit ca dată de începere a campaniei școlare de vaccinare ziua de 27 septembrie a.c.. Așadar, elevii calselor I vor primi simultan câte un vaccin antirujeolic și unul antidifterotetanic în perioada 27 septembrie - 1 octombrie, catagrafia acestora urmând a se anunța DSP-ului până în data de 7 octombrie a.c.

Pentru clasa a II-a, vaccinurile antipoliomielitice se vor administra în perioada 15 -20 noiembrie, catagrafia elevilor eligibili anunțându-se până în data de 18 octombrie a.c. În periada 28 februarie - 4 martie 2005 aceleiași categorii de elevi i se va administra doza I HB - recuperarea restanțierilor la vaccinul antihepatită B, iar între 4-8 aprilie 2005 - Doza II HB. Doza III HB la restanțierii cu zero doze în antecedente se va efectua în luna septembrie 2005. Catagrafia restanțierilor cu 0,1,2 doze în antecedente se va anunța până la data de 25 ianuarie 2005.

Clasa VIII-a va primi vaccinurile antidiftero-tetanic și vaccinarea antirubeolică (fete) între 18 - 29 aprilie 2005. Situația elevilor, respectiv elevelor din această categorie trebuie anunțată până în 18 martie 2005.

Pentru clasele IX -XII, campania de vaccinare la doza a II-a antirujeolic se derulează între 11 -22 octombrie 2004. Restanțierii la doza AR din clasele a XII-a vor fi vaccinați concomitent cu vaccinarea HB doza I.

Clasa a XII-a: 18-22 octombrie 2004 - vaccinare antihepatită B - doza I HB

22-26 noiembrie 2004 - vaccinare antihepatită B - doza II HB

9-13 mai 2005 - vaccinare antihepatită B - doza III HB.

Catagrafia elevilor eligibili se va comunica până în data de 20 septembrie 2004.

Studenții din anul I ai Facultăților de Medicină și Stomatologie și elevii din anul I școli/ colegii sanitare postliceale:

25-29 octombrie 2004 - vaccinare antihepatită B - doza I HB

29 noiembrie - 3 decembrie 2004 - vaccinarea antihepatită B doza II HB

9-13 mai 2005 - vaccinare antihepatită B doza III HB. Catagrafia cifrei elevilor se va comunica până la data de 1 octombrie 2004.

„Raportările se efectuează de către medicii școlari sau de familie pentru fiecare doză vaccinală, la sediul Direcției de Sănătate Publică - Statistica Biroului Epidemiologic - până la data strict menționată, pe cât posibil în scris cu ocazia depunerii rapoartelor lunare sau telefonic la numerele de telefon: 280449, 280568, 281740. Medicii din localitățile situate pe teritoriile Ineu și Sebiș vor efectua raportarea la Laboratorul teritorial Sebiș - tel: 310420. Raportarea realizărilor pentru fiecare vaccinare efectuată se va comunica în scris, în termen de zece zile de la datele menționate", precizează d.na Camelia Stoian, director adjunct al DSP Arad.

M. Popescu

Un miliard de lei amendă pentru afaceri cu carburanți

Direcția de Control Fiscal Arad a finalizat cercetările la societatea **Mari Com Cris SRL**, care vindea carburanți auto, la pompă. Inspectorii au constatat că prin pompele stațiilor de distribuție s-au comercializat în loc de benzină și motorină, uleiuri minerale care nu corespund standardelor de calitate.

Prin acest porcedeu se pot obține, foarte ușor, venituri necuvenite și neimpozitate. Astfel, societatea a produs 5.450 de litri de motorină euro aditivat, pe care a vândut-o la prețul de 23.500 de lei pe litru, prin adăugarea unui alt produs accizabil, în afara antrepozitului fiscal.

Pentru că este vorba despre evaziune fiscală în toată regula, S.C. Mari Com Cris a fost amendată cu un miliard de lei, iar banii obținuți din vânzarea motorinei euro aditivate - 200 de milioane de lei - au fost confiscați de către organele de control.

S. Ambruș

Lăsați-o pe UTA istoriei!

Accente

UTA trăiește cel mai dezastruos sezon din întreaga sa existență de aproape 60 de ani. Cu fiecare etapă ce trece, rușinea este în creștere, încât stau și mă întreb dacă mai are unde să crească, dacă poate fi rușine mai mare decât cea de acum. Poate că unii n-au privit cu ochi buni ceea ce scriam prin primăvară - ca la UTA să se are terenul, precum la Cartagina, iar victoriile, palmaresul clubului să fie de acum istorie, încât nimeni să nu-și bată joc de atâția ani umpluți de glorie. UTA de astăzi nu mai e UTA. E o caricatură, și aceea nereușită. Prin urmare, lăsați, domnilor, pe UTA în pace! Faceți-vă un alt club, ziceți-i F. C. Arad, PAB sau cum vreți, dar nu vă asociați la o glorie ca apoi s-o umpleți cu noroi.

Mă uitam și sâmbătă la prestația penibilă a echipei ce pretinde că duce mai departe palmaresul UTA-ei. Inși care nu pot să stea în ghete, fotbaliști nedemni să poarte culorile alb-roșu. Ciuca bătăilor din serie. În fapt, de când a început campionatul, așa-zisa UTA n-a obținut decât un punct - și acela cu greu, deși aveau doi oameni în plus pe teren, față de adversarul de atunci, C. S. Deva. Dacă nu erau cele trei puncte obținute la masa verde, datorită neprezentării Unirii Dej, astăzi UTA era pe ultimul loc, cu minus opt la „adevăr". Atenție! - după doar cinci etape.

Cine poartă vina că acești fotbaliști pârliți joacă sub emblema unui club ca UTA, nu mai contează. E inutil să dezgropi morții doar pentru a te convinge o dată în plus că sunt morți. Mai curând ne-am putea interesa de prezent. Bunăoară, de faptul că, cică, UTA ar fi în reconstrucție. Care reconstrucție?! Când vrei să reconstruiești ai nevoie de idei, de proiecte, de bani, de material uman. Or, la așa-zisa UTA nu se vede așa ceva. Nu e vorba doar de jucători. E suficient să vedem cine stă pe banca tehnică, cine ar putea (sau n-ar putea) să „reconstruiască". Dacă ai un gând serios, iei un antrenor serios, verifici prin ceea ce a făcut până acum în fotbal. Iată, la Mediaș este Ovidiu Sabău, la „U" Cluj-Napoca este Ion Marin, la F. C. Oradea este Marian Bondrea. Inutil să mai comentăm pe această temă.

Accente

Sandu Ion, noul guru al clubului, a intrat pe un teren alunecos, dar și bun, pe jumătate, în sensul că pornește fără datorii și are sprijinul Primăriei la întreținerea stadionului (apropo, în tribune s-au adunat coji de semințe, etapă de etapă, dar încă nu s-au întâlnit cu mătura). Ar fi păcat să-și lege numele, după sprijinul pe care l-a acordat altor sportivi, de retrogradarea în „C" a celui mai galonat club din România, după Steaua și Dinamo. E treaba dumisale ce face pe banii săi, dar nu mai e doar treaba sa când e vorba de UTA. De aceea și spuneam - decât să umpli de rușine un club cu asemenea tradiție și palmares, mai bine-i schimbi numele și durerea tuturor va fi mai mică. Infinit mai mică.

Tristan Mihuța

Gheretele din fața Gării trebuie să dispară!

Chioșcurile amenajate pe platoul din fața gării îi impresionează neplăcut pe toți cei care trec prin zonă, dând o notă de târg de provincie. Primarul Gheorghe Falcă este foarte pornit împotriva celor nouă construcții ridicate fără autorizație, dar cu aprobarea Regionalei CFR, care administrează platoul și care a fost de acord din motive financiare.

Gheretele funcționează într-o totală ilegalitate, motiv pentru care patronii au fost deja amendați cu sume totalizând peste 100 de milioane de lei și au primit un termen de 30 de zile pentru intrarea în legalitate.

Intrarea în legalitate se poate face astfel: **„gheretele trebuie să dispară. Autorizație pentru amplasament nu pot obține pentru că există deja un Plan Urbanistic de Detaliu pentru zona respectivă în care nu sunt cuprinse. N-au decât să-și mute gheretele în altă parte, adică unde primesc autorizație. Suntem total nemulțumiți de aspectul zonei. Vom solicita ca administrarea platoului să revină Primăriei"**, a precizat Gheorghe Falcă.

Chiar dacă s-a ferit să pronunțe cuvântul demolare, primarul n-a negat că am putea asista la o acțiune asemănătoare cu cea organizată de Traian Băsescu în București, dacă proprietarii nu vor da dovadă de înțelegere.

Sorina Ambruș

Zona Liberă Arad-Curtici se „îmbogățește" cu încă doi investitori

Gavril Popescu, vicepreședintele Consiliului Județean Arad, a informat, în conferința de presă de ieri, despre notabila realizare de a aduce pe Aeroportul Internațional Arad, curse zilnice prin operatorul Tarom. După cum am mai scris, zborurile vor urma ruta Arad-Sibiu-București și retur și două curse cu escală la Târgu Mureș.

După acest prim pas reușit, vicepreședintele CJA și-a exprimat certitudinea că, în curând, arădenii vor beneficia și de curse internaționale, spre Italia și Germania.

„Oricum, intenția este de a privatiza aeroportul, ceea ce sperăm că va duce la eficientizarea lui. Cert este că Taromul ține cu tot dinadinsul să revină pe aeroportul nostru, la început în perioada 31 octombrie - 26 martie 2005, urmând să renegociem la încheierea înțelegerii", a mai precizat Gavril Popescu.

O altă societate aflată în subordinea Consiliului Județean a înregistrat ieri, un succes deosebit. Conducerea Zonei Libere Curtici-Arad a semnat două contracte de o importanță majoră, întrucât este vorba despre două firme care vor crea peste 1.000 de locuri de muncă.

Societatea portugheză Coindu urmează să se extindă pe aproximativ 40.000 de metri pătrați, din care suprafață construită 25.000 mp. Aceasta este cea mai mare investiție de pe cele două platforme și depășește 15 milioane de euro. Firma are ca obiect de activitate confecționarea de huse pentru autoturisme, mijloace de transport, inclusiv pentru avioane. Husele vor fi din piele, pluș, imitație de piele și vinilin, iar pentru confecționarea lor firma are nevoie de 1.000 de muncitoare.

Cealaltă firmă semnatară va realiza o investiție ce se va întinde pe 5.000 de metri pătrați. Societatea aparține unui grup de italieni, se ocupă cu fabricarea pieselor de mobilier și va atrage 100 de locuri de muncă.

Sorina Ambruș

După o absență îndelungată din spitale și farmacii

Dozele de vaccin antirabic au fost primite, aseară, la Spitalul Județean

(Urmare din pagina 1)

Am încercat la câteva farmacii dar nu l-am găsit. Ne-au spus că nu avem nici o șansă să-l găsim pentru că e adus din străinătate. Când am întrebat cât ar costa ni s-a spus că...2 milioane de lei. Am încremenit. Ne-am întors acasă și l-am tratat cum făcea mama cu mine acum 50 de ani. Cu fum din părul ars al câinelui ce l-a mușcat. În rest mă rog Lui Dumnezeu să-mi scape nepoțelul de la râu, așteptând până va ajunge și antirabicul. Dacă nu va fi prea târziu... Sunteți singurii în care mai am un dram de speranță că puteți face ceva bun, în folosul persoanelor și mai ales al copiilor care vor mai fi mușcați de câini... Poate că veți afla și cine e vinovat de treaba asta. Să-ți cumperi tu medicamentele de urgență după ce, lunar, plătești milioane de lei la asigurări sociale".

Conducerea Spitalului Județean confirmă spusele d.nei **Maria Poneavă.** „E adevărat că la centrul antirabic (unicul din județ) nu se mai administrează acest vaccin decât pentru cazurile grave. A existat o problemă cu furnizarea acestui tip de vaccin la nivel național, în sensul că firma care a câștigat licitația a renunțat la contract. Ulterior s-a încheiat un alt contract cu următoarea firmă de pe lista ofertanților. Toate aceste demersuri au necesitat timp. Spitalul Județean Arad a încheiat în urmă cu două săptămâni contractul cu noua firmă furnizoare, iar produsele urmează să ajungă la Arad în zilele imediat următoare. După cum spuneam, la Arad mai avem pe stoc vecciнuri pentru cazurile care nu pot fi temporizate. În general, la o simplă mușcătură perioada de incubație este foarte îndelungată, așa încât o săptămână nu reprezintă un risc pentru sănătatea pacientului. Pe de altă parte la nivelul județului nu s-au înregistrat cazuri de rabie. Cel puțin de 18 ani, de când sunt eu în spital, nu s-a înregistrat nici un astfel de caz", precizează dr. **Dana Oprea**, director al Spitalului Clinic Județean Arad.

Ultima oră

Aseară Spitalul Județean Arad a primit toate fiolele de vaccin antirabic comandate în urmă cu două săptămâni.

Ovidiu Marian și-a dat demisia din funcția de președinte al PNȚCD

Ovidiu Marian, până ieri președinte al PNȚCD, filiala Arad și-a dat demisia din această funcție împreună cu Ionel Costin (secretar județean) și de vicepreședinții: Petru Horga, Nicolae Mladin, Alexandru Nistor și Ciprian Zolotar. Această decizie a fost redactată sub forma unui comunicat, care a fost citit ieri în cadrul conferinței de presă. Motivul demisiilor a fost neînțelegerea care a existat de multă vreme între grupul demisionar și Alin Gherga, președintele organizației municipale a PNȚCD, filiala Arad. Problemele au început când acesta din urmă și-a dat demisia din funcțiile politice pe care le-a deținut, înainte cu câteva zile de începerea campaniei electorale pentru alegerile locale, revenind în funcție însă după alegeri. De asemenea, un alt motiv invocat de Marian este faptul că numai el și alte câteva persoane din Biroul de Conducere Județean au fost cei care au suportat logistica financiară și materială a organizației județene în campania electorală din mai - iunie. **„Am decis să ne depunem demisiile la conducerea centrală a partidului care se va reuni mâine** (n.r.- azi), **pentru că nu am dorit ca Organizația Județeană Arad să intre în campania pentru alegerile generale într-o stare de conflict și de nemulțumire față de Organizația municipală"**, a declarat Ovidiu Marian. **„Când am preluat conducerea Organizației județene, am cerut tuturor membrilor să fim solidari, pentru că numai așa am fi putut obține rezultate bune la alegeri. Iată că acest lucru nu se întâmplă în momentul de față"**, a mai ținut să precizeze Ovidiu Marian.

Întrebat dacă va pleca definitiv din PNȚCD, Ovidiu Marian a răspuns: **„Eu mi-am dat demisia doar din funcția politică, nu și din calitatea de membru. Urmează să-mi reconsider poziția și referitor la candidatura mea în cadrul Conferinței de alegeri în data de 2 octombrie"**. De asemenea, cu privire la o eventuală migrație spre alte partide, știindu-se de invitațiile unor reprezentanți de partide, în care îi sugerau lui Ovidiu Marian să le îmbrățișeze doctrina politică, acesta a punctat: **„În ceea ce privește migrarea mea spre alte partide politice nu se pune încă problema"**.

În această situație, noua conducere interimară a Organizației Județene a PNȚCD, filiala Arad urmează să fie numită astăzi la ședința Biroului Central Județean al partidului. Echipa formată va conduce partidul până la alegerile din 2 octombrie. **„Acum Alin Gherga și echipa lui vor putea demonstra arădenilor de ce sunt în stare"**, a încheiat Ovidiu Marian.

Ovidiu Marian a fost numit președinte al Organizației Județene în luna noiembrie 2003, când a fost votat în unanimitate.

Anca Șumălan

Cel mai căutat om de pe planetă - scurtă istorie (II)

Adrian CIOROIANU

Așadar, la începutul anilor '80, Osama Ben Laden – fiu complexat al unui bogat om de afaceri yemenit și inginer în construcții el însuși – este unul dintre pilonii rezistenței afgane împotriva invaziei sovietice. În mod cert, el și cei din preajma sa au beneficiat, în această calitate, de sprijinul camuflat al administrației americane Reagan – inclusiv al CIA, instituția care avea să-l vâneze fără mare succes un deceniu mai târziu.

Prestigiul printre mujahedini al lui Ben Laden a crescut în tot acest timp. Sprijinul pe care-l primise de la SUA nu l-a condus la o relație afectivă cu America. Dimpotrivă: după eșecul URSS în Afghanistan, la începutul anilor '90 – când țara sa natală, Arabia Saudită, s-a pus sub protecția americană în contextul invaziei Irakului asupra Kuweitului –, Osama Ben Laden a interpretat acest gest politic al casei regale saudite drept o trădare a cauzei islamice. La începutul primului război din Golf, el s-a mutat în Sudan. Este momentul în care începe de aici construcția acelei rețele numite Al-Qaeda (echivalentul în limba arabă pentru „bază"), ale cărei fire conduceau spre indivizi al căror crez fundamental era valoarea supremă a islamismului conservator. De-a lungul anilor care au urmat, mai mulți oameni ai acestei rețele s-au aflat în spatele unor acțiuni anti-occidentale și anti-americane. Pe cale de consecință, CIA a început să strângă în baza sa de date informații tot mai diverse. În esență, activitatea Al-Qaeda a rămas structurată la trei nivele. Primul este

La drept vorbind, istoria...

recrutarea unor oameni de încredere și pregătirea lor – atât militară, cât și morală. Un al doilea nivel, foarte important, este strângerea de fonduri, din toată lumea, pentru a susține această cauză. În fine, ultimul nivel este cel al acțiunilor propriu-zise; este de la sine înțeles că ceea ce media occidentală prezintă drept „acte teroriste", pentru susținătorii Al-Qaeda înseamnă doar răspunsul legitim la o ofensivă a „necredincioșilor" pe care ei o văd periculoasă pentru viitorul islamului și cu totul opusă preceptelor Coranului, a cărui interpretare radicală și exclusivistă doresc să o impună. Pe această cale, Al-Qaeda a devenit treptat o adevărată industrie a revoltei arabe: puține sunt țările din care, odată ajunși și implicați în afaceri, cetățeni arabi proveniți din diverse state, afini cu țelurile anti-occidentale ale „bazei", nu au sprijinit cu bani organizația (recentul scandal de această factură de la Cluj ne conduce spre întrebarea privind locul României în acest peisaj!).

În 1996, Osama Ben Laden a intrat definitiv în atenția CIA; un cabinet de lucru a fost însărcinat cu urmărirea sa, dar rezultatele au fost, constant, modeste. În acel an, SUA au făcut presiuni asupra Sudanului pentru extrădarea lui Ben Laden. Imediat, guvernul sudanez s-a oferit să-l trimită în Arabia Saudită. Dar guvernul de la Riad a refuzat acest lucru, de teamă că popularitatea subversivă a acestui personaj ar putea constitui o amenințare pentru dinastia locală. Mai grav este că Arabia Saudită nu i-a informat pe americani de aceasta decât câteva luni mai târziu – timp în care Osama Ben Laden a părăsit, într-adevăr, Sudanul, dar a făcut-o pentru a se refugia, din nou, într-un teritoriu pe care-l cunoștea bine: Afghanistan. Astăzi, printre analiști este aproape cert că această schimbare de destinație s-a produs cu ajutorul vechilor prieteni ai lui Ben Laden din serviciul secret pakistanez, cei care-l sprijiniseră și în timpul conflictului cu sovieticii și care, totodată, au susținut – în războiul civil afgan – aripa cea mai radicală: pe talibani.

În Afghanistan, Ben Laden a găsit un mediu mai mult decât favorabil: guvernul taliban avea nevoie de un astfel de personaj aproape legendar, iar Al-Qaeda practic a înflorit de aici, de la adăpostul unui stat peste care Coranul era stăpân absolut, iar transparența era minimă.

(Continuarea, săptămâna viitoare)

Paul Everac, Președinte de Onoare al Alianței NU

Sâmbătă, la București, la ședința Comitetului Director al Partidului Alianța Socialistă, pe ordinea de zi a fost trecută propunerea lui Mihai Lelik, președinte al PAS Arad și vicepreședinte la nivel național, de constituire a „Alianței NU". Proiectul a fost îmbunătățit de către cunoscutul dramaturg Paul Everac, care l-a și prezentat. Cu unanimitate de voturi, Comitetul Director a hotărât să se continue demersurile pentru înființarea acestei alianțe, care se vrea o regrupare a tuturor partidelor socialiste din România. De asemenea, s-a hotărât ca Paul Everac să fie Președinte de Onoare al Alianței NU. **„Propriu-zis, nu este vorba despre o alianță în accepțiune juridică, ci de o alianță a partidelor socialiste cu electoratul, împotriva corupției, sărăciei, eliminării șanselor tinerilor, globalizării prin pierderea indentității etc."**, a declarat Lelik, în cadrul conferinței de presă. Lelik a explicat că PAS va participa la alegeri cu liste proprii, Alianța NU fiind mai degrabă un program.

Simion Todoca

Florin Flonta - noul președinte la municipiu al tineretului democrat

Organizația municipală de tineret a PD și-a ales vineri noul președinte. Evenimentul a avut loc la Casa de Cultură a Sindicatelor. Pentru funcția de președinte au candidat Florin Flonta și Traian Panc. În urma numărării voturilor câștigător a ieșit Florin Fonta care a primit 68 de voturi, iar Traian Panc doar 41. Odată cu alegerea președintelui au fost aleși și cei cinci vicepreședinți: Dan Tudor, Claudia Untaru, Cosmin Bibart, Sorin Groza și Valentin Hedeșan. Noul președinte de la municipiu și-a propus întărirea organizației de tineret și participarea activă la campania electorală.

A. Ș.

Spectacolul parlamentarelor

(Urmare din pagina 1)

Din nefericire pentru ei, fie că vor fi la putere sau în opoziție, viitorii parlamentari se vor convinge destul de repede că nimeni nu i-a chemat în Casa Poporului să gândească și să voteze după cum îi va dicta fiecăruia conștiința. În Senat sau în Camera Deputaților se votează în bloc, pe grupuri parlamentare, iar cuvântul de ordine îl au tot patriarhii partidelor politice. Cei care se vor dovedi neascultători vor fi eliminați în doi timpi și trei mișcări, iar mașina de vot va funcționa mai departe după propriul său algoritm. Parlamentarii care vor conștientiza acest adevăr se vor mulțumi cu ifosele din teritoriu, făcute cu prilejul sfințirii unor troițe sau a inaugurării vreunui dispensar, cu obligația evidentă de a lăuda în fața presei eforturile făcute de partidul de guvernământ și de înțelepții săi conducători pentru prosperitatea României. În rest, ședințe interminabile, comemorări, spectacole festive, dineuri, inaugurări și alte asemenea momente în care primarul cu eșarfă, preotul cu crucea și cu soborul și grupul de parlamentari reprezintă elemente de design imposibil de înlăturat.

S.C. „Adevărul" SRL nu-și asumă responsabilitatea pentru conținutul articolelor publicate, aceasta revenind în exclusivitate autorilor.

PNG

Partidul Noua Generație

Scrisoare deschisă românilor de pretutindeni

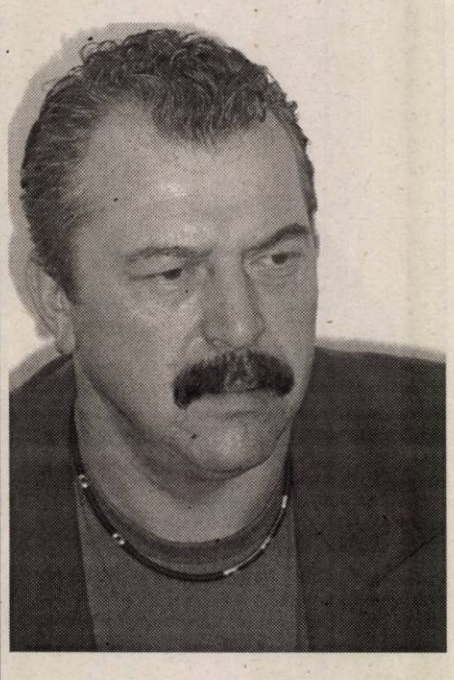

Vă veți întoarce într-o zi **Acasă,** în locul în care părinții și bunicii voștri au rămas să păzească bisericile în care ați fost botezați, vetrele satelor, mormintele străbunilor și Limba Română.

Ne putem recâștiga **demnitatea** de a fi români, conlucrând la construirea unei Țări în care copiii noștri să nu trebuiască să aleagă calea pribegiei și străinătății pentru pâinea cea de toate zilele.

Să dăm o **șansă** tinereții noastre, să redăm încrederea neamului nostru, subjugat de mafia politicienilor corupți, incompetenți, aroganți și risipitori, să înlăturăm incertitudinea și frica sădite în sufletul românilor de actuala clasă politică.

Vă așteptăm Acasă și vă promitem că PNG va face o Românie ca soarele sfânt de pe cer!

Nu uita că ești român!

Sediul PNG Arad se află pe str. M. Eminescu nr.13
Tel-fax: 0257-251713

Președintele Filialei Județene PNG Arad
Helmut Duckadam

În Uniunea Europeană primează calitatea și prețul

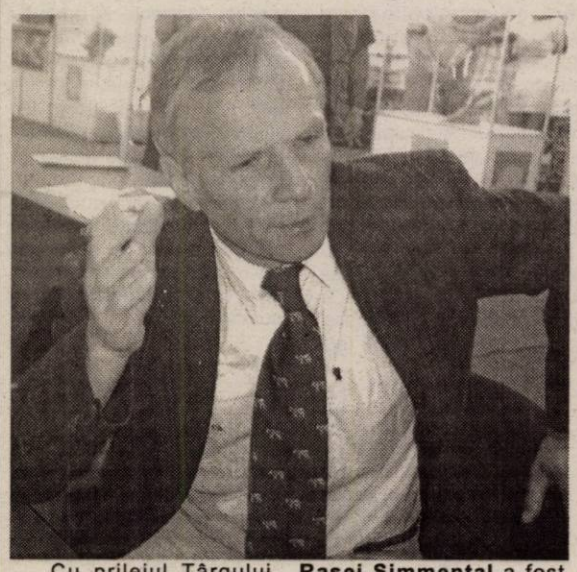

Cu prilejul Târgului internațional AGROMALIM, la invitația Asociației Generale a Crescătorilor de Taurine din România- filiala Arad, **Georg Röhrmoser, secretarul general al Federației Europene a Rasei Simmental** a fost prezent la eveniment.

Este o persoană care a fost de-a lungul și de-a latul Europei, fiind un specialist avizat în domeniul zootehniei. Cum anul 2007 este anul presupusei aderări a României la Uniunea Europeană, acest fapt va avea o serie de consecințe și asupra sectorului agricol și, implicit a sectorului de creștere a animelelor.

Mulți dintre cei din domeniu sunt sceptici în ceea ce privește viitorul lor în noua conjunctură. **Röhrmoser** a spus că în Uniunea Europeană sunt „aplicate regulile economiei de piață și primează calitatea și prețul. Sigur, sunt subvenții, însă acestea se acordă gradual. Acum se încurajează subvențiile pentru aspectele calitative și nu cantitative. De exemplu, este mai rentabil să dai bani pentru o vacă cu o producție de 30 de litri de lapte pe zi, decât pentru două animale care dau o producție de 15 litri fiecare. Știu că există temeri în rândurile fermierilor români, dar ele se întâlnesc și în rândurile fermierilor germani. Ai noștri se tem de producătorii din România și din alte țări care pot furniza lapte la prețuri mai scăzute. Ca să fiu mai concis, Uniunea Europeană, pentru unii, este percepută ca o amenințare, iar pentru alții o șansă".

În Germania, o fermă de vaci are în general 30-40 de animale și circa 30 de hectare de teren. Fermierii sunt însă asociați în cooperative, care ajung și la câteva sute de membri. Însă fiecare om este proprietar pe terenul și animalele sale. Astfel, fabricile de prelucrare a laptelui știu pe ce se bazează, iar fermierii la fel. Așa că pot să-și facă socotelile pe un an înainte.

Georg Röhrmoser este de părere că și în zona Aradului creșterea animalelor poate fi o ocupație profitabilă pentru că „pământul este foarte bun și condițiile climatice sunt , în general, favorabile".

G. Constantinescu
Foto: Ștefan Matyaș

Europa, în Gospodăria Dumneavoastră

• Proiect derulat în județul Arad, cu finanțare de la UE

Fundația Româno-Germană din Vladimirescu, împreună cu Centrul Județean de Consultanță Agricolă, Asociația Crescătorilor de Taurine din România - filiala Arad și Asociația Județeană a Gospodarilor Maghiari sunt câștigătorii unui proiect ce va beneficia de finanțare de la UE și va fi derulat în 16 comune din județul Arad. Prin proiectul **„Europa, în Gospodăria Dumneavoastră"** mai mulți agricultori arădeni vor fi instruiți în vederea integrării României la Uniunea Europeană. „Săptămâna trecută a avut loc prima întâlnire cu lectorii care vor preda producătorilor agricoli-viitori fermieri noțiuni despre integrare și implicațiile acesteia asupra gospodăriilor țărănești. Lectorii vor fi specialiști din cadrul Centrului de Consultanță, dar și de la Universitatea din Timișoara. Proiectul e bine venit, pentru că o parte din țăranii arădeni vor fi pregătiți cu privire la intrarea în UE, la condițiile ce trebuie îndeplinite, dar și la ce va fi după intrare", spune directorul CJCA Arad, Adam Alda.

Proiectul se va derula timp de 20 de luni. Costul total eligibil al proiectului este de 60.257 euro, din care 47.687 euro (79,14% din total) reprezintă contribuția UE.

G. Knap

Diplome întârziate

Mai mulți agricultori din județ care au absolvit cursurile de calificare în diverse meserii - agricultor, legumicultor - organizate în acest an de Centrul Județean de Consultanță Agricolă Arad întreabă de ce nu și-au primit încă diplomele. Directorul CJCA, Adam Alda, le răspunde acestora: „Întârzierea diplomelor se datorează schimbării denumirii Ministerului Agriculturii. Au fost tipărite diplome cu vechea denumire, care acum trebuie retipărite, cu noua denumire. Apoi diplomele vor ajunge la Centrul de Consultanță, iar noi le vom da absolvenților de cursuri".

În acest an, circa 1400 de cursanți, agricultori din mai multe zone ale județului, au participat și au absolvit cursurile organizate de CJCA. Săptămâna viitoare, alți 200 de agricultori din zona Curtici vor susține examenul de absolvire a cursurilor în meseria de legumicultor.

G. Knap

Vaci cu număr de identificare și pașaport

De luna viitoare, va începe procesul de înmatriculare și înregistrare a bovinelor și cabalinelor, în conformitate cu legislația Uniunii Europene transpusă prin OUG 113/2002 și Ordinul 345/2002. Astfel, toate bovinele existente pe teritoriul României vor fi identificate și înregistrate prin: aplicarea crotaliilor pentru identificarea individuală, eliberarea pașaportului individual, instituirea unei baze de date computerizate și elaborarea registrelor pentru bovinele identificate și înregistrarea fermelor.

„Pentru realizarea acestui obiectiv, îi rugăm pe deținătorii de bovine să colaboreze cu medicii veterinari din localitățile în care domiciliază, pentru a furniza datele coercte referitoare la exploatație și animale și a-i asista pe timpul procedurilor de înregistrare", precizează dr. Sorin Iercan, director executiv la Direcția Sanitară Veterinară și pentru Siguranța Alimentelor Arad.

Mai trebuie reținut că doar bovinele crotaliate și însoțite de pașaportul bovin, precum și de certificate sanitar-veterinare de sănătate vor putea fi valorificate. Adică să fie vândute în piețele de animale, duse la punctele de colectare sau la abatoare ori să poată fi duse la pășunat. De asemenea și procesatorii vor putea valorifica doar acele produse, care provin de la animale luate în evidență și supravegheate sanitar-veterinar.

G. C.

Accesul agricultorului român la fonduri europene

Chiar dacă prinde mai greu, ideea apelării de către un agricultor la o firmă de consultanță, în vederea accesării de finanțare din fonduri europene, pentru dezvoltarea afacerii sale, a fost pusă în practică de mai mulți agricultori arădeni. „Acest gen de consultanță, aceste proiecte pe care le întocmim, reprezintă soluția pentru ca agricultorul român să aibă acces la fonduri ale UE, pentru a-și desfășura activitatea după normele europene", e de părere Giuseppe Formenti, un agronom italian care conduce în România o astfel de firmă de consultanță pentru afaceri în agricultură. Ajutorul pe care acesta l-a dat județului nostru este recunoscut de Asociația Generală a Crescătorilor de Taurine, filiala Arad. Președintele Asociației, Traian Sălăjeanu, spune: „Cu sprijinul firmei domnului Formenti, patru crescători din județ au fost în primăvară în Italia, pentru a vizita câteva ferme din zona Verona. Aceștia au fost impresionați de ce au văzut acolo și speră ca și ei să ajungă la nivelul fermelor italiene". Printre vizitatori s-a numărat și Aurel Nieș, un împătimit crescător de vaci din Șicula.

G. K.

În această toamnă, la porumb și floarea-soarelui,

Se estimează producții mai bune decât anul trecut

În cultura mare, calendarul lucrărilor agricole din această perioadă cuprinde și recoltarea culturilor de toamnă. Direcția Agricolă și de Dezvoltarea Rurală ne informează că în județul Arad s-a început recoltarea la floarea-soarelui și, ceva mai timid, la porumb. Circa 3900 de hectare, ceea ce reprezintă 20% din totalul suprafeței cultivată cu floarea-soarelui, au fost recoltate, producția obținută fiind de 1800 kilograme la hectar. „Este o producție mai mare decât anul trecut, când, din cauza secetei s-a obținut o cantitate de floarea-soarelui mai mică. De asemenea, și la porumb estimăm o producție mai bună decât anul trecut", spune directorul executiv adjunct al DADR Arad, Gheorghe Rus.

Deocamdată, porumbul s-a recoltat doar pe o mică suprafață, dar la această cultură recoltatul e abia la început; din totalul de 125.251 hectare, 675 de hectare au fost recoltate.

Foto: Ștefan Matyaș

În ceea ce privește suprafața ce urmează să fie însămânțată cu cereale în această toamnă, directorul Rus spune că aproximativ 70.000 de hectare vor fi însămânțate cu grâu, circa 10.000 hectare cu orz și 5000 hectare cu orzoaică.

G. Knap

Efectele concentrației mari a sărurilor în sol

Dr. ing. Petru Vărădie

Una din problemele frecvent întâlnite în exploatațiile legumicole intensive este concentrația mare a sărurilor din sol, rezultată în timp, ca o consecință a modului defectuos de aplicare a programelor de fertilizare și irigare.

Producătorii constată scăderea producțiilor, în ciuda faptului că investițiile pe care le fac sunt din ce în ce mai mari. Puțini sunt aceia care își permit o analiză de sol care i-ar putea lămuri cu privire la cauzele acestui declin. În acest fel, măsurile care se întreprind sunt de cele mai multe ori ineficiente sau chiar cu efecte contradictorii, pentru contracararea acestor neajunsuri fiind necesare cunoștințe de fiziologie, agrochimie, pedologie etc.

Creșterea numărului celor care utilizează instalații de irigare prin picurare ar fi putut constitui un motiv în plus pentru optimizarea regimului de nutriție și irigare. Din păcate, tocmai deținătorii acestor mijloace moderne sunt cei care exagerează în chimizarea culturilor. Din dorința maximizării profitului, se neglijează complet substratul natural (solul), aplicând de multe ori un program de fertilizare specific mai degrabă culturilor pe substrat artificial. Acest lucru duce la cheltuieli nejustificate, degradarea solului și - ce este cel mai grav - la un grad de poluare chimică foarte ridicată a produselor legumicole.

Toate aceste excese pot fi evitate dacă avem suficiente cunoștințe cu privire la cerințele plantelor și nivelul până la care acestea pot fi satisfăcute de sol.

Un foarte bun indicator al fertilității solului îl reprezintă și concentrația sărurilor solubile din sol, în funcție de aceasta putându-se aprecia pretabilitatea terenului la o anumită cultură legumicolă precum și regimul de irigare adecvat. Este cunoscut faptul că cele mai multe plante legumicole au o putere de absorbție a apei de 0,3-0,8 atmosfere, numai câteva din acestea putând ajunge până la 1,5-6 atm. Cu cât concentrația sărurilor este mai mare, cu atât este necesară o forță de absorbție mai mare. Acesta este și motivul pentru care, pe aceste terenuri, unele plante legumicole înregistrează pierderi semnificative de producție, mai ales în condiții de secetă.

Reacția speciilor de plante legumicole față de concentrația sărurilor solubile din sol este foarte ridicată. Sunt foarte sensibile ridichile, țelina, pepenele verde, morcovul și fasolea de grădină, acestea având un optim cuprins între 4-3 g/l. Sensibilitate moderată manifestă majoriatea speciilor, cu toate că și între acestea există unele deosebiri Astfel, în cazul castraveților intervalul optim privind conținutul în săruri soubile este de 2-3,98 g/l, în timp ce pentru varză optimul este cuprins între 2,6 și 4,6 g/l.

Operativ, determinarea concentrației sărurilor se poate stabili cu ajutorul unor aparate care măsoară conductibilitatea electrică (exprimată în milimho/cm), în funcție de care se stabilește conținutul de săruri. Pe baza rezultatelor obținute se pot trage unele concluzii cu privire la regimul de fertilizare și de udare ce trebuie aplicat. De asemenea, se pot lua măsuri de trecere la fertilizări compensatorii folosind îngrășăminte foliare cu microelemente de tipul Kristalon, Ferticare, Bionat, Extract natural de urzică etc.

Alte trei cabinete medicale ar putea fi scoase în stradă

„Ce o să le spunem pacienților: vă căutați alți medici, că pe noi ne dau afară?"

Situația celor patru cabinete medicale individuale de pe Calea Timișoarei nr. 71, care funcționează într-un imobil ce urmează a fi retrocedat și a miilor de asigurați din Aradul Nou, Mureșul și Subcetate înscriși pe listele medicilor nu este, din nefericire, singulară.

Cele trei cabinete medicale de pe strada Gheorghe Popa de Teiuș (fostă Stejarului) ar putea fi și ele evacuate. Nu se știe încă ce se va întâmpla cu cei 6.500 de asigurați. În imobilul revendicat în ultima clipă, funcționează două cabiente ale medicilor de familie dr. Grada Dan și dr. Mureșan Daniela și cabinetul stomatologic al dr. Șendroiu Mariana.

Imobilul unde se află cabinetele amenințate cu evacuarea

Foto: M. Szegö

„**În 2000,** spune dr. Grada, **ne-am exprimat intenția să cumpărăm cele trei apartamente în care funcționează cabinetele și pentru care avem contracte de comodat încheiate cu Spitalul Municipal. Contractele au fost încheiate în 1999 și vor expira în toamna acestui an. În Cartea Funciară imobilul figura în proprietatea statului. Așa că, în luna decembrie, am făcut apartamentarea și am expertizat imobilul în vederea cumpărării. Menționez că la data respectivă imobilul figura ca descărcat de sarcini, așadar nimeni nu îl revendicase."**

În ianuarie 2000 a apărut Legea 10 privind retrocedarea. **„Ni s-a spus** - continuă dr. Mureșan - **că nu vom putea cumpăra deocamdată până nu expiră termenul de depunere a notificărilor de revendicare. Și am așteptat. În ultima zi de depunere a notificărilor s-a și depus una."**

Situația celor trei medici este critică. Contractele de comodat expiră în toamna acestui an. Or fără un act de proprietate, fără o relație juridică cu spațiul în care funcționează cabinetele, nu vor putea încheia nici contracte de prestări servicii cu Casa de Asigurări pentru Sănătate. Medicii s-au adresat Primăriei, solicitând prelungirea contractelor de comodat ori primirea unui alt spațiu. **„Ni s-a spus că e-o afacere privată. În fond, este însă vorba de politica sanitară a Guvernului."**

La întrebarea medicilor referitoare la pacienții lor nu știu cine le va putea răspunde. **„Oamenii ne-au ales pentru că au avut încredere în noi, nu ne-au fost arondați. Ce o să le spunem mâine: vă căutați alți medici pentru că pe noi ne dau afară?"**

Interesul medicilor și al pacienților nu contează

Medicii de familie din Arad au și ei un sindicat. Acesta cunoaște deja problema. Dar de făcut ceva nu poate face. Iată ce ne-a declarat liderul sindicatului dr. Nicolae Nedea. **„Am încercat, la nivel de țară, să rezolvăm această problemă a cabinetelor medicale ce funcționează în imobile revendicate ori revendicabile. Ni s-a spus că un mod unitar de a rezolva această problemă nu există și nici nu va exista, că fiecare caz trebuie rezolvat în parte. Părerea mea este că fiecare astfel de situație sunt interese mult mai mari față de care interesul medicului ca și al pacienților contează".**

O parte din apartamentele din imobil au fost de altminteri deja cumpărate se pare chiar în perioada când medicii încercau și ei să-și rezolve situația cabinetelor. Pe de altă parte în urmă cu circa două luni de zile a apărut o hotărâre conform căreia imobilele în care funcționează spitale clinice și universitare sunt exceptate de la restituirea în natură. Or, spațiul ocupat de cele trei cabinete era obținut de la Spitalul Municipal și, deci, ar intra sub incidența respectivei hotărâri.

Se pare însă că dr. Nedea are dreptate.

D. Sava

O chestiune de bun simț

Egalizarea șanselor pentru persoanele cu handicap

Președintele Asociației Handicapaților Neuromotor din România, **Monica Antoci**, consideră că este obligatorie apariția unei noi legi pentru „egalizarea persoanelor cu handicap din România", pentru elaborarea unei politici coerente în domeniul handicapului, în procesul de aderare al țării la U.E. Unsprezece organizații neguvernametale, reprezentând interesele a peste 300.000 de persoane cu dizabilități, au elaborat, susțin și disemnează proiectul noii legi, înregistrate la Biroul Permanent al Camerei Deputaților. Proiectul noii legi reglementează, printre altele: depistarea precoce și intervenția timpurie, prevenirea apariției deficienței și agravării ei, evaluarea handicapului, reabiliatarea și recuperarea, asistența medicală, educația persoanelor cu handicap, formarea și reconversia profesională a persoanelor cu handicap, protecția socială etc. Membrii coaliției desfășoară o activitate intensă de lobby pentru ca acest proiect să fie supus cât mai repede procedurii legislative și să devină lege în cel mai scurt timp posibil.

B.O.

Un derbedeu – tratat cu indulgență de polițiști

(Urmare din pagina 1)

La prima vedere gestul tânărului de 19 ani pare complet deplasat și extrem de ciudat. Dintr-un grup de copii școlari, Andrei Conon s-a dus țintă la Cristi și i-a aplicat câțiva pumni în cap, așa, fără motiv. Numai că, lucrurile sunt cu mult mai complicate. În urmă cu mai bine de un an, același tânăr l-a tălhărit pe Cristi, furându-i acestuia un ceas de mână. **„După ce l-a lovit cu pumnii și palmele, i-a furat un ceas cu cronometru. Atunci, așa cum m-a învățat polițistul din Șiclău, am făcut plângere la Poliția din Arad. L-au cercetat și urma să-i facă dosar penal. A venit la mine mama lui și m-a rugat să-l iert și eu l-am iertat. Mai ales că știam că mai are și alte dosare penale. L-am rugat pe Conon Andrei să nu-i mai facă nici un rău copilului meu."** - ne-a mai spus Florica Sfârăilă.

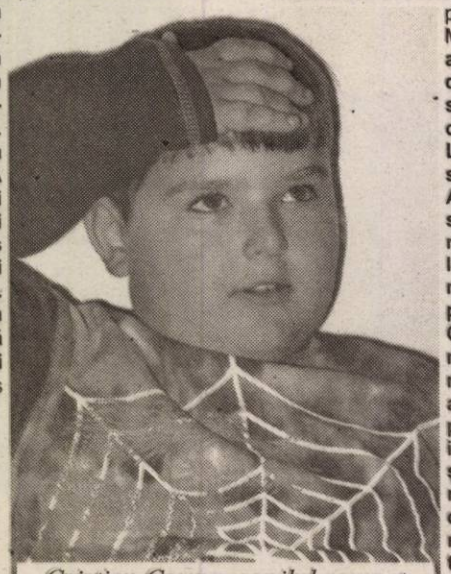

Cristian Cosma, copilul agresat de Conon

Mama copilului este supărată pe polițistul din Șiclău

Revenind la evenimentul de la începutul acestei luni, mama copilului ne-a spus că supărarea mare vine din partea agentului principal de poliție Emil Mateuț. Sau mai bine zis din faptul că acesta nu s-a implicat în rezolvarea acestui caz, Florica Sfârăilă mergând până acolo încât spune că polițistul are unele interese ascunse și îl protejează pe agresorul fiului său. **„Cu copilul de mână m-am dus la Poliția din Șiclău să-l reclam de Conon. Am vorbit cu polițistul Emil Mateuț și l-am rugat să vină la fața locului să facă raport de cercetare. Mi-a spus că nu poate veni, pentru că își așteaptă un coleg și că va trece luni pe la mine, să mă cheme la Primărie la înfățișare. Am tot așteptat, dar polițistul n-a mai venit. M-am dus eu acasă la el, dar nu era acasă. Văzând că domunul polițist Mateuț nu-și face datoria, m-am dus la șeful de post, Viorel Ilieș, care m-a ascultat și în fața căruia am dat declarația, spunând ceea ce i s-a întâmplat fiului meu. Din discuții purtate cu diverse persoane din Șiclău am aflat că Andrei Conon este omul de serviciu al polițistului Emil Mateuț. Nu cu mult timp în urmă, Conon s-a dus la o vecină și a luat o capră de lemne spunând că trebuie să-i taie lemne lui Emil Mateuț "** - ne-a declarat Florica Sfârăilă.

Emil Mateuț se apără

Referitor la acuzele care i se aduc, agentul principal de poliție Emil Mateuț ne-a spus: **„I-am acordat tot sprijinul doamnei Florica Sfârăilă, sugerându-i să meargă cu copilul la Medicină Legală, dacă dorește să-l dea în judecată pe Andrei Conon. I-am spus să vină luni dimineața la mine, la Poliție, la ora 8, dar dumneaei nu a venit. În ceea ce-l privește pe Andrei Conon, nu este omul meu de serviciu și nici nu a fost vreodată. A avut mai multe dosare penale pentru diverse infracțiuni și, din câte știu, a și fost condamnat, a primit cu suspendarea pedepsei. Referitor la ceea ce s-a întâmplat în data de 4 septembrie, joi (16 septembrie, după convorbirea telefonică pe care a avut-o cu noi, n.red.) l-am sancționat pe Andrei Conon, conform Legii 61, art.2, pct.1, aplicându-i o amendă de două milioane de lei pentru adresare de injurii și loviri. I-am trimis amenda acasă și i-am făcut comunicare scrisă și tatălului băiatului, care locuiește în Șiclău."**

***

În ceea ce-l privește pe Andrei Conon, acesta nu este de găsit. Din câte am aflat, face parte dintr-o familie cu probleme. **„Unul dintre frații lui este căutat de poliție pentru că a violat fata unei profesoare. Nici măcar telefon nu mai au, că l-au tăiat pentru neplată"** - ne-a mai spus Florica Sfârăilă. Cerându-i mai multe detalii agentului principal de poliție Emil Mateuț, acesta ne-a spus doar că nu l-a mai văzut pe Andrei Conon și crede că este plecat la lucru, cu ziua, pe la gospodarii din zonă.

Foto: V. Musca

Către Ziarul Adevărul

Referitor la articolul din pag. 5 din data de 05.09.2004.

„Sub ochii închiși ai Primăriei Șicula, timp de patru ani Ciobanii și-au bătut joc de Legile statului"

1) Primăria Șicula **a greșit** că a acordat (concesionat 11.000 ha) unei societăți pentru gestionarea fondului de vânătoare pentru câteva milioane de lei/an (cred că aproximativ 3 milioane lei/an).

- urmează să se verifice cum s-a acordat acest teren! - voi demara o anchetă și probabil dacă legea va permite se va **anula** această afacere.

2) „Vânătoarea" de animale se face pe terenul privat al proprietarilor de teren, care NU și-au dat acordul. Voi face adunare generală cu toți proprietarii și îi voi informa cu acest aspect, deoarece animalele sălbatice le-au distrus culturile și nici un proprietar nu a fost despăgubit.

3) „Braconajul" la care se referă aceste zise **„personaje" nu au rezolvat nimic!** Se vânează în continuare de cei care posedă arme. Asta este problema lor, iar vânătoarea propriu-zisă ar fi bine să se facă de cei „legali" în timpul prevăzut de lege.

4) Cei care gestionează fondul de vânătoare ar trebui să-și pună alte întrebări.

5) a). În ce privește „ciobanii", trebuie să știe toată lumea că PRIMARUL COMUNEI ȘICULA, dl. Radița Aurel Mircea, a fost în proces la Judecătoria Ineu cu proprietarii de ovine. Bineînțeles că au câștigat ciobanii. Am documente și 17 persoane + (plus) doi foști polițiști martori, care au asistat în februarie 2001 la proces.

b). „Ciobanii" la care se referă acel membru al fondului de vânătoare au închiriat pășune, au cumpărat teren arabil de la proprietarii din localitatea Chereluș, Șicula și Gurba cu 3-4 milioane. Unul de exemplu are, conform declarației sale, în jur de 200 ha pe localitatea Chereluș, 250 ha pe Gurba și altul 70 ha în Chereluș.

c). **Consiliul Local Șicula** a emis o hotărâre prin care închiriază cu 35 Euro hectarul de pășune pentru oi.

Aici este marea întrebare?

„Cum s-a concesionat fondul de vânătoare (zona) pe terenul proprietarilor? (fără acordul acestora?!)

În ce privește terenul închiriat de ciobani cu 35 Euro/ha, pot să țină (să crească oi) câte vor, deoarece se plătește pentru ha la pășune.

În ce privește pe cel care deține 200 ha de oi este terenul lui, face ce vrea, este proprietar.

Declarațiile cetățenilor și inclusiv ale proprietarilor de ovine sunt pe propria răspundere și se declară până la 01.05. a anului de pășunat, adică atunci începe perioada de pășunat.

Nu viceprimarul i-a obligat să declare acest aspect ci legea, deoarece aceștia aveau deja declarat în „Registrul agricol" al Comunei Șicula, fiecare câte vaci, ovine, sau cabaline, și chiar plătesc pentru aceste animale încă de la începutul anului, după stabilirea taxelor de pășunat.

Consider, ca primar al comunei Șicula, că acel membru al fondului de vânătoare, care a declarat în presă acest aspect, a fost „PROST" informat, și vreau să amintesc tuturor că fiecare cetățean are obligația prin lege să declare la începutul anului, sau ori de câte ori este nevoie, în registrul agricol: câte animale a vândut; câte animale a cumpărat; câte animale le dă la pășunat; câte ha/teren a cumpărat; câte ha/teren agricol a vândut; toate pe propria răspundere.

Comparativ cu ce plătește acea societate de vânătoare față de proprietarii de teren sau de animale este o diferență enormă, **deci:**

1) Fondul de vânătoare, plătește foarte, foarte, foarte puțin la bugetul C.L. Șicula.

2) Nu s-au acordat, chiar dacă au existat daune produse de animalele sălbatice, proprietarilor de terenuri, **nici un leu.**

Primarul Comunei Șicula, niciodată NU VA DA explicații unor membri: ai fondului de vânătoare, nici măcar nu îl cunoaște pe acel domn Ioan - sunt mulți cu numele de Ioan, care niciodată nu l-a căutat pe primar, cum se spune în adresă: **„am încercat, zile în șir, să-l găsim pe primarul Șicului".**

Nu el trebuie să mă caute, ci alegătorii și dacă am reușit din NOU, încă 4 (patru ani) ca primar, înseamnă că alegătorii au știut ce vor!

„Referitor" la chemarea ciobanilor, să știți că au fost chemați la cererea primarului, nicidecum a viceprimarului, însă acesta a primit **dispoziție de la primar**, să se ocupe de acest aspect.

„Contractele" de închiriat se stabilesc prin Hotărâre de Consiliul, încă de când a apărut acel „Euro".

- 35 Euro/ha - pășune excelentară.

Primarul comunei Șicula,
Radița Aurel Mircea

Combaterea cancerului de prostată

Cancerul de prostată este cea mai răspândită formă de cancer în rândul bărbaților, el survenind la aproximativ unul din zece indivizi. De aici și necesitatea informării bărbaților și femeilor, acestea putând vorbi despre această chestiune cu tovarășul lor de viață. Afecțiunea nu apare doar la bărbații vârstnici, ci poate surveni și la cei mai tineri. Grație unor teste simple de depistare, boala poate fi - cel mai adesea - diagnosticată înaintea apariției simptomelor. O simplă analiză a sângelui (PSA) este un prim indicator. Cu cât maladia este diagnosticată mai devreme, cu atât mai mari sunt șansele de vindecare definitivă.

Din păcate, mai rămân elemente insuficient cunoscute, iar bărbații sunt mai reticenți decât femeile în a obține informații de la un medic. În prezent, se constată că nevoia de informare s-a polarizat pe aspecte mai precise, atât în rândul populației cât și al medicilor. Respondenții de ambe sexe preferă să fie informați prin intermediul broșurilor obținute de la medic sau farmacist, și - în al treilea rând - prin intermediul televiziunii. Lacunele în această privință rămân mai ales centrate pe simptomele, evoluția și consecințele bolii.

Vârsta pacientului constituie un factor important. Cancerul de prostată survine îndeosebi la bărbații mai vârstnici - în medie, în jurul vârstei de 60 de ani. Vârsta medie la care apare această boală scade, însă, neîncetat, fiind interesați până și bărbații de 40 de ani.

Cancerul de prostată care survine la bărbații mai tineri este adesea o formă agresivă de cancer. Și ereditatea joacă un rol important. Astfel, un bărbat al cărui tată a avut cancer la prostată, prezintă un risc de două ori mai mare decât altul de a face boala.

Concluzia este simplă: orice bărbat cu vârsta peste 40 de ani trebuie să facă un control medical anual la urolog, care constă din: ecografie, tușeu rectal și PSA sanguin.

Medicul vă răspunde!

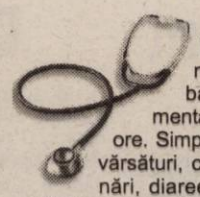

● **B. C., 56 ani, Arad.** În raport cu specia de microb, perioada de incubație a unei toxiinfecții alimentare variază între 4 și 24 de ore. Simptomele constau în grețuri, vărsături, colici abdominale cu balonări, diaree, dureri de cap, transpirații, stare generală rea. În cazul consumului de alimente contaminate cu bacterii vii, acestea, înmulțindu-se în intestin, produc și febră (39-40°C). Prezentarea la medic este foarte necesară.

Alimentele cu risc crescut pentru toxiinfecții sunt: ouăle, laptele nefiert, frișca, înghețata, cremele, maioneza, peștele, carnea tocată, mezelurile, diversele conserve.

● **A. B., 36 ani, Arad.** Tuberculoza pulmonară debutează lent, cu semne discrete. De aceea, observarea unor semne neobișnuite, ca: scăderea în greutate, scăderea poftei de mâncare, oboseala fizică și psihică, stările subfebrile (37,5-38°C) mai ales seara, tusea prelungită, transpirațiile intense pot fi semne probabile ale unei tuberculoze pulmonare, mai ales la copii și la tineri. La începuturile bolii nici examenul radiologic nu depistează modificări în plămâni.

Tusea uscată, fără expectorație, poate fi un simptom al bolii numai dacă persoana în cauză nu este un tușitor permanent cu bronșită cronică sau un fumător. Când boala avansează, apare febra, ganglionii se măresc și se instalează o tuse frecventă, cu expectorație abundentă purulentă, uneori cu firișoare de sânge, bolnavul necesitând internare rapidă în spital. Radioscopia pulmonară va preciza diagnosticul în acest caz.

Mărul - un aliment - medicament

✔ ca **depurativ** - un măr în fiecare dimineață; ca **laxativ** - un măr în fiecare seară.

✔ este un **tonic muscular** și al **sistemului nervos**

✔ are efect **antiseptic intestinal**

✔ prin pectina conținută **scade colesterolul sanguin**

✔ **favorizează eliminarea acidului uric din organism** (uricolitic)

✔ are efect **diuretic**

✔ **previne ateroscleroza și infarctul miocardic**

✔ efect **energizant**, fiind recomandat în astenia fizică și psihică

✔ este **stimulent și decongestiv hepatic**

✔ **asigură un somn odihnitor**

✔ datorită conținutului său în acid oxalic, **mărul albește dinții**

În curând, o pilulă anti-obezitate?

Este o premieră: un nou tratament promite pierderea în greutate, combătând - totodată - boile cardiovasculare. Testele clinice, foarte încurajatoare, au avut loc recent, medicamentul urmând să fie pus în vânzare în anul 2006, relevă cotidianul francez de mare tiraj Le Parisien.

Pentru prima dată, un tratament le permite persoanelor supraponderale să piardă mai multe kilograme și să combată maladiile cardiovasculare asociate. Numit **Acomplia** și fabricat de noul gigant francez din industria farmaceutică Sanofi - Aventis, el ar urma să fie comercializat în 2006. Rezultatele testelor clinice au fost prezentate pe 29 august, la München, la Congresul Societății Europene de Cardiologie. Populația urmărită a fost de 1.057 pacienți supraponderali și obezi din 60 de centre din Europa și Statele Unite ale Americii, divizată în trei grupe. Cei din primul grup luau zilnic 20 de miligrame de **rimonabant** (numele principiului activ al medicamentului), cei din al doilea, 5 miligrame pe zi, în timp ce membrilor celui de-al treilea grup li se administra un placebo (un medicament fără efect). Nimeni nu știa cine ce ia. Rezultatele au fost următoarele: persoanele care luau 20 de miligrame de rimonabant pe zi au pierdut - în medie - 8,6 kilograme în decurs de un an, iar cei care luau 5 miligrame zilnic, au slăbit cu 4,8 kilograme. Dovada că există „efectul placebo" a fost făcută de pacienții care, de fapt, nu înghițeau decât o substanță fără principiu activ și care au pierdut, totuși - în medie - 3,5 kilograme. Pentru unii pacienți, rezultatele au fost foarte spectaculoase. Astfel, 39 la sută dintre cei care luau o doză de 20 de miligrame pe zi au pierdut peste 10 la sută din greutate. Perimetrul lor abdominal s-a redus cu 8,5 centimetri în medie, reducându-se straturile de țesut adipos din jurul stomacului.

Potrivit studiului prezentat, rimonabantul are și efecte protectoare împotriva bolilor cardiovasculare. Proporția colesterolului „bun" a crescut cu 27 de procente la pacienții tratați cu 20 de miligrame din această substanță, iar trigliceridele lor s-au redus cu 10,6 la sută.

„Diminuarea riscului cardiovascular la pacienți este direct legată de produs", potrivit prof. Luc Van Gaal, cercetător principal al testului Rio-Europe. „Riscul apariției bolilor cardiovasculare dar și a unui cancer, legate de obezitate, va deveni un subiect de sănătate publică din ce în ce mai important", explică, la rândul său, prof. Arnaud Basdevant, șeful secției de nutriție a spitalului parizian Hotel - Dieu.

Laboratorul apreciază că acest medicament poate deveni un „blockbuster" - supranumele acelor medicamente ce au succes în farmacii, așa cum au fost, la vremea lor, Viagra ori Mopralul. În acest domeniu, însă, trebuie menținută prudența. Unele medicamente împotriva obezității, în special cel numit Xenical, au prezentat importante efecte secundare după ce înaintea lansării suscitaseră numeroase speranțe", conchide Marc Payet, semnatarul articolului din Le Parisien.

Grupaj realizat de
dr. Maria Filimon

În acest week-end, la Arad
Stop Glaucom - Stop Orbirii

Glaucomul reprezintă ce-a de-a treia cauză de orbire la nivel mondial, după trahom și diabet zaharat. O boală nemiloasă care, după analizele specialiștilor, a atins, numai în România, peste 140.000 de persoane. Pentru a stopa extinderea acestei boli, Societatea Română de Oftalmologie, Societatea Română de Galucom, Asociația Nevăzătorilor din România și Compania Farmaceutică Pfizer România a demarat o campanie națională de luptă împotriva Glaucomului cu îndemnul STOP GLAUCOM! În această săptămână, caravana specialiștilor oftalmologi stă, timp de trei zile, la dispoziția arădenilor atât pentru a-i diagnostica cât și pentru a-i informa cu privire la importanța depistări bolii într-o fază incipientă.

Despre implicațiile bolii și tratamentul necesar am stat de vorbă cu specialiștii oftalmologi care au demarat campania STOP GLAUCOM - STOP ORBIRII!

- Care sunt simptomele care avertizează apariția acestei afecțiuni?

- Dureri de ochi, lăcrimare, vedere încețoșată, dureri de cap ocazionale, pierderea progresivă a vederii periferice... sunt semne ale glaucomului cronic. Apariția bruscă a durerilor de cap, a durerilor de ochi, vederea încețoșată, apariția unor cercuri colorate în jurul surselor luminoase, ochi roșii, pupilele dilatate, greață, vomă - sunt semnele glaucomului acut.

- Care este incidența glaucomului în Arad?

- Noi, ca oftalmologi, la Arad,avem în evidență aproximativ 300 de persoane afectate de glaucom. Numărul acestora este cu siguranță însă mult mai mare. Problema majoră constă în ignoranța oamenilor la primele semne ale bolii, cei mai mulți descoperindu-și boala cu ocazia consultațiilor pentru ochelarii de vârstă.

- Care este vârsta predominantă în rândul pacienților bolnavi de glaucom?

- În primul rând sunt vizate persoanele care au peste 40 de ani sau cele care au cazuri de glaucom în familie. De asmenea ar trebui să efectueze un consult persoanele cu presiune intraoculară crescută sau cele care suferă de diabet zaharat, hipertensiune arterială, hipotensiune arterială sau miopie forte.

- Se poate vorbi despre o vindecare a bolii?

- Galucomul este o boală perfidă. Ceea ce s-a pierdut din nervul optic nu se mai poate reface. Tratamentul nu face decât să oprească evoluția bolii spre orbire, din faza în care aceasta a fost depistată. Evoluția bolii se va relua însă și în cazul în care pacientul întrerupe tratamentul, finalul constând în orbire.

- Să înțelegem că tratamentul trebuie urmat pe parcursul întregii vieți?

- Tratamentul trebuie urmat într-adevăr pe tot parcursul vieții. Din păcate mulți dintre pacienți ignoră riscurile bolii și întrerup tratamentul, ceea ce îi conduce la orbire.

- Există o anume categorie socială sau profesională mai expusă la glaucom?

- Majoritatea pacienților aflați în evidențele noastre provin din mediul urban. Acest lucru nu arată însă decât că orășenii au centrele medicale mai la îndemână decât cei din sate. Oamenii din mediul rural ajung mai greu la noi, pentru că o deplasare la oraș implică și un efort financiar greu de suportat de către mulți bolnavi.

- Care este obiectivul campaniei pe care o susțineți în această perioadă în municipiul Arad?

- Principalul obiectiv este acela de a atrage un semnal de alarmă asupra riscurilor glaucomului. Un scop secundar este bineînțeles și acela de a diagnostica noi pacienți cu glaucom. Oamenii trebuie să conștientizeze importanța unui consult oftalmologic care poate scoate la iveală o astfel de afecțiune care conduce după cum spuneam, la orbire. Pe această cale, recomandăm tuturor persoanelor care întrunesc cel puțin unul dintre factori de risc pentru glaucom pe care i-am amintit anterior să meargă la medicul de familie pentru o trimitere la oftalmolog. Controlul oftalmologic ar trebui solicitat o dată la doi ani și de către pacienții aparent sănătoși pentru că se știe că prevenția este mult mai ușoară decât tratarea efectivă.

- Unde anume va fi amplasată caravana STOP GLAUCOM în Arad?

- Cele două centre mobile vor fi amplasate în perioada 24-26 septembrie în fața Magazinului ZIRIDAVA. Programul este vineri între orele 12.00-20.00, sâmbătă între orele 10.00 -20.00, iar duminica între orele 10.00 - 15.00.

Madiana Popescu

CAMPANIA NAȚIONALĂ DE LUPTĂ ÎMPOTRIVA GLAUCOMULUI
INIȚIATĂ DE Pfizer CU SPRIJINUL SRO SOCIETATEA ROMÂNĂ DE OFTALMOLOGIE SRG SOCIETATEA ROMÂNĂ DE GLAUCOM ASOCIAȚIA NEVĂZĂTORILOR DIN ROMÂNIA (3707869)

Clinica PROCTOLINE tratează folosind metode moderne:

HEMOROIZI
ŞI
FISURI ANALE

- Fără pregătire preoperatorie
- Fără operații
- Fără internare
- Fără afectarea vieții private

Informații şi programări: ☎ **Timişoara: 0256-221219**
www.proctoline.ro

PROCTOLINE
CENTRUL MEDICAL PROCTOLOGIC
(c.785/2003)

De la un stadion la altul

B. C. ICIM va avea un cuvânt de spus în campionat

Foto: Margareta Szegö

✖ Iubitorii sportului cu mingea la coș nu s-au înghesuit defel să treacă pragul Sălii Sporturilor „Victoria" pentru a vedea la lucru noua echipă a ICIM-ului, cei prezenți fiind oamenii casei. Vicecampioana s-a prezentat într-o formulă nouă în ceea ce privește jucătoarele, iar după cum au decurs ostilitățile fetele pregătite de Dan Moraru pot furniza o surpriză în campionat, precum în stagiunea precedentă. Totuși, tehnicianul Moraru este realist și vede o clasare, la final, pe poziția a patra. Titlul pare a fi „amanetat", încă de pe acum, de campioana en-titre, Livas, pentru locul secund, după părerea specialiștilor, se vor duela Rapidul - care le-a achiziționat pe A. Căruțașu și C. Rădulescu, de la Sportul Studențesc - și CET Govora. Mai rămân în lupta pentru bronz, ICIM-ul, Sportul și „U" Cluj, însă acestea sunt doar supoziții, orice putând interveni în timpul sezonului. ✖ Echipa din orașul de pe valea Oltului a avut la Arad cel mai experimentat lot, noutățile din această perioadă precompetițională fiind Anca Nițulescu și Magda Moise, soția antrenorului Alexandru Moise, care s-a reapucat de baschet. ✖ Universitatea Cluj, care l-a curtat în vară și pe Dan Moraru le-a pierdut pe Laura Bocoș, Gabriela Mărginean, Silvia Ondreikovics, iar din formația aliniată la întreceri au lipsit trei jucătoare, dintre care cea mai importantă, Bianca Vescan, convocată la „națională" României. ✖ Magic Sibiu a practicat un joc bun, peste așteptări, în comparație cu cel de anul trecut, înfrângerile fiind, totuși, previzibile. ✖ Dan Moraru a încercat, cât i-a permis jocul, să ruleze întreg lotul avut la dispoziție, cu excepția Laurei Drăgoescu - accidentată. Au surprins plăcut Adela Perdei, Corina Moroșan, Cristina Moiseev, Viorela Rus și Anca Șipoș, ultima fiind singura care a fost folosită în primul „5" la fiecare duel. Postul extremă pe care evoluează Anca acum, față de cel de pivot pe care a fost nevoită să joace campionatul precedent, i se potrivește ca o mănușă.

Adela Ciolocoi

Deș-tep-ta-rea!

● „Bătrâna Doamnă" se prăbușește sub privirile noastre, ale tuturor. O nouă înfrângere, cu studenții clujeni, a adus-o într-o poziție ingrată - pe podiumul retrogradării. Nu doar că rezultatele sunt nesatisfăcătoare (practic, s-a obținut un singur egal, victoria de la Dej fiind prin neprezentare), ci și jocul prestat lasă mult, foarte mult de dorit. Componenții echipei au rămas, aproape fără excepție, datori la acest capitol. Gafe de portar, găuri în apărare, linie mediană fără vlagă, atac ineficient - iată fața nedorită, dar reală a grupării noastre. După meci, dărâmați psihic, fotbaliștii arădeni erau pe punctul de a izbucni în plâns. ● Ca și cum nu ar fi fost de ajuns, atmosfera -și așa tensionată- este amplificată de conflictul între Șumudică și antrenorul Cuedan, primul regretând venirea la UTA sau neacceptarea postului de „principal" și reproșându-i tehnicianului (căruia îi contestă calitățile) că l-a folosit mijlocaș după pauză. ● Fostul „galactic" utist Marius Popescu, revenit pe Someș, unde a cunoscut consacrarea, a fost primit cu aplauze în orașul nostru. „Papi" este apreciat la Cluj pentru experiența sa, fiind o piesă de bază în angrenaj. ● Una peste alta, ce s-ar mai putea spune? Deșteptarea! Până se mai poate! E nevoie de soluții rapide, inspirate, în vederea **revenirii la viață**. Spre binele UTA-ei și al fotbalului arădean.

Adrian Hărțău

Bondrea l-a ignorat pe Jenei

■ S-a tot glumit pe seama faptului că într-o zi Ineul va deveni capitala fotbalului arădean. Pentru suporterii „alb-roșii" e de neconceput ca „țăranii" - așa cum îi numesc ei pe „tricotori" - să dicteze în județ, dar iată că ironiile răutăcioase sunt pe punctul de a se întoarce împotriva lor. Pe când UTA traversează poate cel mai negru moment al existenței sale, pe malul Crișului Alb, prin muncă, dăruire și pasiune (valori uitate în Calea Aurel Vlaicu), Tricotaje Ineu scrie file de istorie. Așa s-a întâmplat și sâmbătă, când „tricotorii" au răpus una dintre cele mai valoroase echipe din serie, FC Oradea. ■ Pentru fostul selecționer și câștigător cu Steaua al Cupei Campionilor Europeni, Emerich Jenei, debutul ca președinte al grupării orădene nu a fost tocmai fericit. Pe parcursul partidei, de la nivelul tribunei întâi, nea' Imi i-a dat câteva sfaturi antrenorului Marian Bondrea, care - însă - nu l-a prea băgat în seamă pe titratul tehnician. ■ „Armata" de ziariști sosită de la Oradea l-a avut cu ea și pe fostul baschetbalist al West Petromului, Șerban Sere. Băiat de jurnalist, acesta a urmărit partida rezemat de gard, între cele două bănci tehnice. ■ Vasilică Georgiu nici nu a făcut deplasarea la Ineu, fiind lăsat la Oradea pentru un antrenament suplimentar. Astfel, fostul jucător al Tricotajelor a fost pedepsit pentru meciul mai puțin reușit făcut în întâlnirea de Cupa României. ■ În schimb, celălalt „ex.", Claudiu Balaci a fost titular la orădeni, dar a fost cel mai slab jucător de pe teren. În momentul înlocuirii, fostul golgeter al Ineului a fost înjurat de o „mână" de înfocați suporteri ai gazdelor.

Călin Mnerie

Albe și negre

Haz de necaz

La UTA situația e tensionată, echipa căzută psihic, iar conducătorii puși pe schimbări. În vecini, la ACU Goldiș se caută „fir-firei" pentru contractul lui Coraș și... un prim gol marcat în acest debut de campionat. Doar la Tricotaje Ineu e veselie mare, atât de mare încât președintele Flueraș citește ziarul printre rânduri și trage concluzii greșite.

Ce-ar fi să întoarcem invers clasamentul Diviziei B, pentru a face haz de necaz? Extraordinar, avem două divizionare arădene pe podium. ACU conduce „trena" eșalonului doi ghidându-se după luminița „lanternei roșii". Ambițioasă nevoie mare, „Bătrâna Doamnă" nu se lasă mai prejos și ocupă a treia poziție a „podiumului retrogradatelor". După, poate, cel mai prost început de sezon - trei înfrângeri consecutive pe teren propriu - din istoria clubului. Cei din Banu Mărăcine" ar putea contesta punctajul „alb-roșilor". Că, dacă Dejul nu întârzia înscrierea în campionat și arbitrul sibian Bordean nu „decima" Deva, UTA era și-n ierarhie egala cifrei care reflectă perfect evoluția echipei, **adică zero**.

Tot la capitolul haz de necaz își găsește loc „concluzia" directorului executiv al UTA-ei, Tedy Lupșa: **„Se impune aducerea unui antrenor care să aibă răbdare. Ceva de genul lui Mircea Lucescu, care să fie capabil să construiască."** Dacă omul de fotbal din conducerea „alb-roșilor" crede că tehnicieni de talia lui Lucescu pot fi găsiți la fiecare colț de stradă, atunci... îl așteptăm pe „salvator".

Românii sunt experți în a face haz de necaz. Parcă așa trec mai ușor peste umilințe, dureri și neajunsuri. Nu și cei de la „Spetza Ultra Rossa", care au pus degetul pe rană cu banner-ul: „Pătați culorile UTA-ei cu valoarea voastră. EJECT."

Daniel Scridon

Campionatul Județean „Onoare"

SERIA A

Rezultatele rundei a șaptea: Podgoria Ghioroc - A. C. Șagu 3-3, Progresul Pecica - Voința Tisa Nouă 2-2, Vladimirescu 2003 - Unirea Șeitin 2-2, A. S. Fântânele - Forest Oil Sâmpetru German 0-4, Mureșul Zădăreni - Victoria Zăbrani 2-1, Lăstarul Miniș - Banatul Vinga 0-1, Mureșul Ususău - Glogovăț '99 5-1, Inter Arad - Stăruința Dorobanți 6-4, Voința Munar - Victoria Felnac 3-3.

Clasament

1. Șeitin	7	5	2	0	23-6	17
2. Dorobanți	7	5	0	2	29-15	15
3. Zădăreni	7	5	0	2	19-12	15
4. Vladimirescu	7	4	2	1	25-8	14
5. Felnac	7	4	2	1	23-15	14
6. Tisa Nouă	7	4	2	1	10-9	14
7. Sp. German	7	4	1	2	15-7	13
8. Munar	7	3	2	2	9-16	11
9. Zăbrani	7	3	1	3	16-13	10
10. Ususău	7	3	1	3	17-19	10
12. Pecica	7	2	2	3	10-10	8
12. Glogovăț	7	2	2	3	13-16	8
13. Fântânele	7	2	1	4	9-12	7
14. Vinga	7	2	0	5	6-11	6
15. Inter	7	2	0	5	13-35	6
16. Șagu	7	1	1	5	16-22	4
17. Miniș	7	1	0	6	5-23	3
18. Ghioroc	7	0	3	4	9-18	3

Runda proximă, 25-26 septembrie: Glogovăț - Inter Arad, Vinga - Ususău, Zăbrani - Miniș, Sp. German - Zădăreni, Șeitin - Fântânele, Tisa Nouă - Vladimirescu, Șagu - Pecica, Munar - Ghioroc, Felnac - Dorobanți.

SERIA B

Rezultatele rundei a VII-a: Șoimii Șimand - Viitorul Satu Nou 0-2, Lastra Moroda - Gloria Cermei 2-1, Avântul Târnova - FAB Sântana 3-0 (f.j.), Național Sintea Mare - Flacăra Țipari 0-5, Crișul Alb Buteni - S. A. Apateu 4-3, Crișul Alb Șicula - Victoria Lunca Teuz 0-1, Mocirluța Vasile Goldiș - Victoria Seleuș 2-8, Progresul Nădab - Viitorul Șepreuș 3-0, Cetate Dezna - Șoimii Tauț 0-2.

Clasament

1. Lunca Teuz	7	6	1	0	30-7	19
2. Satu Nou	7	6	0	1	27-7	18
3. Tauț	7	6	0	1	17-9	18
4. Țipari	7	5	1	1	23-7	16
5. Târnova	7	5	1	1	19-8	16
8. Seleuș	7	5	0	2	28-9	15
7. Șepreuș	7	5	0	2	24-15	15
8. Buteni	7	3	1	3	24-24	10
9. Apateu	7	3	0	4	18-19	9
10. Sintea Mare	7	2	1	4	11-20	7
11. Nădab	7	2	1	3	12-24	7
12. Sântana	6	2	0	4	18-14	6
13. Șimand	6	2	0	4	11-19	6
14. Dezna	7	1	2	4	13-24	5
15. Șicula	7	1	1	5	11-19	4
16. Cermei	7	1	1	5	11-23	4
17. Mocirluța	7	1	0	6	19-35	3
18. Moroda	7	1	0	6	5-33	3

Etapa următoare, 25-26 septembrie: Seleuș - Nădab, Lunca Teuz - M. Vasile Goldiș, Apateu - Șicula, Țipari - Buteni, Sântana - Sintea Mare, Cermei - Târnova, Satu Nou - Moroda, Dezna - Șimand, Tauț - Șepreuș.

Remus Oneț, sub tricolor

Lotul național de juniori al României (născuți 1988) caută în aceste zile să câștige una din grupele preliminare ale Campionatului European de fotbal, pentru a obține „biletele" la turneul final. Pentru realizarea acestui obiectiv, sub tricolor a fost chemat și arădeanul **Remus Oneț** (legitimat la UAV Telecom, antrenor Cristi Păcurar). Titular incontestabil, Oneț își dorește evoluții cât mai bune în confruntările cu Bulgaria (25 septembrie), Estonia (27 septembrie) și Polonia (29 septembrie) și, implicit, o calificare la „europenele" under 16. **D. S.**

SYSTRONICS

Zona Parc Industrial FN, Arad, România

Societate comercială cu capital integral elvețian având activități de producție electronică, test, cercetare pentru piața UE și Elveția

Angajează
Responsabil produs

Activitate:
- Realizarea si gestionarea documentației produselor

Cerințe:
- Studii superioare în domeniu electronic.
- Experiență în domeniu.
- Capacitate de a lucra în echipă sau independent.
- Disponibilitate pentru deplasări.
- Operare pe calculator (Microsoft Office, Project)
- Limba engleză (italiana sau germană constituie un avantaj).

(3708592)

CV la Fax 0257-216733 sau e-mail systronics@rdslink.ro
până la data de 30.09.2004
Doar persoanele selecționate pentru interviu vor fi contactate.

SYSTRONICS

Zona Parc Industrial FN, 2900 Arad, România

Societate comercială cu capital integral elvețian având activități de producție electronică, test, cercetare pentru piața UE și Elveția

Angajează
Responsabil personal-salarizare

Cerințe:
- Studii economice.
- Experiență în domeniu. Experiența pe post similar constituie un avantaj.
- Autorizație pentru completarea cărților de muncă.
- Cunoașterea limbii italiană sau engleză constituie un avantaj.

(3708592)

CV la Fax 0257-216733 sau e-mail systronics@rdslink.ro
până la data de 30.09.2004
Doar persoanele selecționate pentru interviu vor fi contactate.

SYSTRONICS

Zona Parc Industrial FN, 2900 Arad, România

Societate comercială cu capital integral elvețian având activități de producție electronică, test, cercetare pentru piața UE și Elveția

Angajează
Coordonator compartiment

Cerințe:
- Experiență în producție. Experiența pe post similar constituie un avantaj.
- Abilități de comunicare.
- Spirit organizatoric ridicat.
- Studii tehnice de specialitate constituie un avantaj.
- Cunoașterea limbii italiană sau engleză constituie un avantaj.

(3708592)

CV la Fax 0257-216733 sau e-mail systronics@rdslink.ro
până la data de 30.09.2004
Doar persoanele selecționate pentru interviu vor fi contactate.

s.c. Tehnodomus s.a.

Str. Petru Rareș nr. 28 Grădiște
angajează

- electricieni	- dulgheri
- instalatori	-fierari
- lăcătuși	- muncitori necalificați
- sudori	- inginer constructor
- zidari	- maistru constructor

Informații tel: 276.775, 276.613, 276.618 (0787927)

Societatea Comercială **IMAR S. A.**
Arad Calea Aurel Vlaicu nr. 14

ANGAJEAZĂ I.T. MANAGER

CV-urile pot fi transmise prin e-mail sales@imar.rdsar.ro sau prin fax la nr. 0257-289.172 sau pot fi depuse direct la secretariatul S. C. IMAR S. A., din Arad Calea Aurel Vlaicu nr. 14.

Candidații ale căror CV-uri vor fi selecționate vor fi contactați pentru interviu. (0787924)

Agenția Agrosem Arad

VINDE următoarele SEMINȚE pentru campania de toamnă:

- ORZ TOAMNĂ *soiul: Dana*
- ORZOAICĂ TOAMNĂ *soiul: Laura*
- GRÂU TOAMNĂ *soiurile: Alex, Dropia, Romulus, Turda 95, Transilvania*
- LUCERNĂ *soiurile: Verko, Topaz, Mediana*
- TRIFOI ROȘU *soiul: Lucrum*

Practică cele mai avantajoase prețuri.

PLATA SEMINȚELOR se face la ridicarea acestora prin numerar, OP vizat de bancă sau filă CEC. SĂMÂNȚA DE GRÂU este subvenționată conform H.G. 1238/05 august 2004. CUMPĂRĂTORII VOR PREZENTA adeverință de la primăria de domiciliu, de unde să rezulte că sunt deținători de pământ, pe care-l cultivă în toamna anului 2004. INFORMAȚII SUPLIMENTARE la sediul agenției str. Dumbrava Roșie nr. 2-4 telefoane 0257/289.063 sau 0726-742.668. PROGRAMUL DE LIVRARE de luni până vineri între orele 08-16. (c. 648/2004)

PORTA DOORS

PORTA KMI ROMANIA, fabrica de usi ce se va deschide in curand in Zona Industriala de Vest Arad, *angajeaza:*

OPERATORI CNC
pentru linii automate

Cerinte:
- experienta in operarea pe masini CNC
- cunostinte operare PC
- studii medii
- disponibilitate pentru program prelungit
- cunostinte minime de limba engleza- constituie un avantaj

STIVUITORISTI
autorizați ISCIR

Oferim:
- pachet salarial atractiv
- conditii de lucru la nivel occidental
- sansa de a lucra intr-o companie multinationala

(3708623)

CV- urile se pot transmite prin fax: 208815,
e-mail: Simona_Tutunaru@porta.com.pl
sau personal la Camera de Comert ARAD, Str. Closca, Nr.5, cam 27

Vindem en-gros hârtie albă de ziar (în role mici) pentru ambalaj.

Preț avantajos, negociabil în funcție de cantitate.

INFORMAȚII LA redacția „Adevărul" B-dul Revoluției nr. 81 sau la telefon 281.797 zilnic între orele 8-16.

Restaurantul **Clubul Presei**
Bd. Revoluției nr. 81
Tel: 0257/280.989 0722.639.554

Organizează nunți botezuri mese festive

CELE MAI avantajoase prețuri DIN ARAD!

S.C. ERRA GROUP S.R.L.
Dealer autorizat
decceuninck BELGIA

Tamplarie PVC cu geam termopan

- vanzari si in rate
- fara avans
- fara girant

GARANTIE 10 ANI

NOU

Tel: 0257 256 053; 0741 20 93 63
SHOW ROOM
Cal. Victoriei 41 - 43

(c.580/2004)

Decanul Colegiului Consilierilor Juridici Arad

CONVOACĂ ADUNAREA GENERALĂ
la data de 28.09.2004 la orele 17, la Casa de Cultură a Sindicatelor, sala mică

cu următoarea ordine de zi:
- comunicare numere tablou
- stabilire taxă societăți profesionale
- stabilire cotizație societăți profesionale
- prezentare robă și oferte pentru confecționare robe
- atribuire insigne
- discuții cu privire la întocmirea registrelor de evidență și confecționarea ștampilelor personale
- excludere membrii care nu au plătit cotizația timp de 6 luni, conform art. 8 alin. 5 lit. „d" din statutul asociației.
- diverse

(0787925)

ÎNCHIRIEM

- **Aradul Nou str. Bicaz nr. 1-5** **tel. 0257-288.803**
  - hală producție 1000 mp
  - hală producție 480 mp
  - hală producție 206 mp
- **Calea 6 Vânători nr. 55** **tel. 0257 - 289.083**
  - hală cu rampă acces cale ferată 200 mp
  - depozite 233 mp x 2 buc - etaj II
  - depozite 233 mp x 2 buc - etaj III
- **Piața UTA:**
  - birouri 95 mp
  - hală depozitare 108mp
- **Sere - Grădiște:** hală 180 mp, etaj I
- **Lipova:** spații comerciale: 160, 147 și 170 mp zona Intim

Relații tel: 0722-253.173; 0257 - 270.540.

(c. 790/2004)

S.C. DIALMA SRL

Arad, str. Câmpul Liniștii nr. 1 (în curte cu Vama Arad) tel. 306.033

Firmă cu tradiție în Arad în domeniul confecțiilor tip sport

ANGAJEAZĂ CONFECȚIONERE și CONFECȚIONERI
calificați pentru mașini de cusut

Asigurăm:
- salarizare stimulativă
- condiții de lucru la nivel occidental (climatizare)
- tichete de masă
- transport gratuit de la UTA la fabrică și retur
- plata abonamentelor de transport pentru cei din județ
- asistență medicală gratuită la sediul firmei.

ANGAJĂM FEMEIE DE SERVICIU cu normă întreagă sau fracțiune de normă.

Garantăm locuri de muncă și câștiguri sigure, într-un singur schimb.

(c. 5/2004)

Acum, Polar înseamnă și mașini de spălat!

În doi e mult mai bine!

Prin combinatia lor unică de tehnologie modernă cu fiabilitate și estetică, produsele Polar se adaptează perfect ritmului vieții tale. Sunt simplu de utilizat, au accesorii variate, consum redus de energie electrică, îți oferă o utilizare maximă a volumelor, chiar și în condițiile unor dimensiuni reduse și vei beneficia de soluții eficiente de întreținere. Nu în ultimul rând, prețul este accesibil. Iar pentru confortul tău și al familiei tale, Polar înseamnă, de acum, și mașini de spălat.

polar
știi ce vrei

(com.72/04)

Universitatea „Lucian Blaga" din Sibiu

ORGANIZEAZĂ URMĂTOARELE
PROGRAME DE STUDII POSTUNIVERSITARE:

1. **MASTER** intitulat **„Managementul securității, sănătății și al relațiilor de muncă"**
cu durata de două semestre
2. **MASTER** intitulat **„Managementul medicinei muncii"**
cu durata de două semestre
3. **MASTER** intitulat **„Management sanitar"**
cu durata de două semestre
4. **MASTER** intitulat **„Management educațional"**
cu durata de patru semestre
5. **CURSURI POSTUNIVERSITARE DE PREFECȚIONARE**
„Evaluarea riscurilor de accidentare și îmbolnăvire profesională"
cu durata de 8 (opt) săptămâni

Absolvenții, medici ai programelor 2 sau 3, vor beneficia la calculul punctajului profesional, conform Programului Național de EMC al CMR, de 150 credite.

Menționăm că diplomele obținute sunt compatibile cu standardele UE în sistemul creditelor transferabile.

La cererea cursanților, activitățile didactice se pot desfășura intensiv!!!

PERIOADA DE ÎNSCRIERE: 06-24.09.2004

Informații suplimentare se pot obține la
tel.: **0269-21.10.83; 0745-11.08.55**
sau e-mail: **lucian.cioca@ulbsibiu.ro**

(3708495)

s.c. **B.A.T. ARAD** s.a.
cu sediul în Arad str. Poetului nr. 131/a
Angajează
- sudori
- lăcătuși confecții metalice
- ingineri promoția 2004

Informații suplimentare la telefon 0257/273.242; 289.700, int. 1117.

(3708610)

S.C. **IATSA** S.A. (fosta Dacia Service Aradul Nou)
ANGAJEAZĂ
Tinichigii auto și vopsitori auto cu experiență.
Tineri pentru formarea în meseria de vopsitori auto pentru Cabina de vopsit.
INFORMAȚII LA SEDIUL SOCIETĂȚII
str. Ștefan cel Mare nr. 2-4. Telefon 287.366.

(c.148/2004)

SC **ZAHĂR** SA ARAD
angajează
MECANIC ÎNCĂRCĂTOR
pe STALOVA WOLA pe durată determinată (2 luni).
INFORMAȚII LA
tel. 0257 - 349.414, 0744 - 592.270

(3708609)

MANITOBA TEX
Textile Production - Printing and Embroidery

ÎNCHIRIAZĂ:

SPAȚIU DE PRODUCȚIE
ÎN SUPRAFAȚĂ DE 5500MP DOTAT CU:

- Instalații electrice complete
- Apă, gaz, abur tehnologic
- Birouri de 450mp, climatizate
- Vestiare și WC-uri pentru 400 de oameni
- Spațiu depozitare de 900 mp, delimitat
- La cerere se pot asigura și alte facilități

PREȚ DE ÎNCHIRIERE 2,6 EURO/MP

INFORMAȚII: **ȘERBAN POPESCU-0745.260.357**

e-mail **s.popescu@manitobatex.org**

(3708604)

Siguranța casei tale este neprețuită! De fapt, o poți avea la un preț foarte mic!

ARDAF te invită să participi la promoția
Anul asigurărilor de locuințe CĂMINUL ARDAF

Încheie la ARDAF
în perioada
12.04.2004-12.04.2005
oricare din polițele de asigurare

•CĂMINUL STANDARD
cel mai accesibil produs de asigurare a locuinței
•CĂMINUL
cel mai popular produs de asigurare a locuinței și a bunurilor
•ASISTENȚĂ MEDICALĂ ÎN STRĂINĂTATE
cea mai importantă protecție când ești departe de casa ta

și participi
la două trageri la sorți organizate de **ARDAF**
în 12 octombrie 2004
și 12 mai 2005
la care poți câștiga aparatură electrocasnică pentru căminul tău.

Cât plătești pentru asigurarea locuinței?
0,1% din valoarea casei tale

Prima achitată/an:	20	30 ...	200 EURO
Suma asigurată: (Valoarea locuinței)	20.000	30.000 ...	200.000 EURO

Riscuri asigurate: incendiu, trăsnet, explozie, inundație, alunecări de teren, cutremur etc.

Cât plătești pentru asigurarea locuinței și a bunurilor?
0,15% din valoarea casei și a bunurilor tale

DACĂ VREI, poți include în Polița CĂMINUL și asigurarea de avarii a autoturismului CASCO, la care ai o reducere de 10%

GRATUIT din partea ARDAF primești:
- asigurarea de răspundere civilă pentru pagube produse terților persoane
- asigurarea de accidente a membrilor familiei

NOU! Conform Codului Fiscal 2004, din venitul impozabil se scad sumele achitate ca prime pentru ASIGURAREA LOCUINȚEI, în limita valorii de 200 EURO/an

www.ardaf.ro

SEDII: ARAD, STR. I.C. BRĂTIANU nr. 6-8 INEU, STR. REPUBLICII nr. 45
SEBIȘ, STR. PARCUL INDEPENDENȚEI nr. 17 B

(c.431/2004)

ANIVERSĂRI

Un zâmbet dulce, un an de zile, o frumusețe ești

PĂULCESC DENISA MARIA

pentru noi, cei care te iubim.

LA MULȚI ANI!,

sănătate și copilărie fericită. Părinții, bunicii și nașii. (29635)

La ceas aniversar, petrecând cu bucurii și necazuri, cu ajutorul lui Dumnezeu

100 DE FILE DIN CALENDARUL VIEȚII,

îi dorim dragei noastre măicuțe

SOFIA BARBOSU, din SECUSIGIU,

multă sănătate și liniște sufletească împreună cu cei dragi. Familia. (29769)

Pentru

BUZGĂU DAMARIS,

MULȚI ANI FERICIȚI, îți doresc părinții și bunicii și Dumnezeu să-ți poarte de grijă. (29865)

MATRIMONIALE

Ocazie unică! AGENȚIA „DEINETRAUMFRAU" intermediază CĂSĂTORII și PRIETENII între persoane din ROMÂNIA și persoane din GERMANIA. Informații telefon 0257/275851 sau 0743.916.713. (29797)

VÂNZĂRI APARTAMENTE O CAMERA

Vând garsonieră, 33 mp, et. II, decomandat, termopan, mobilat, 6 Vânători, 11.900 Euro, negociabil. Telefon 0726.465.705. (1220, UTA)

Vând garsonieră, confort I, balcon închis, gresie, faianță, aer condiționat, etaj 3/4, Micalaca, 16.000 Euro. Telefon 270856. (29709)

Vând apartament una cameră, 57 mp, Vlaicu, Fortuna, recent amenajat, mobilat. Telefon 0744.828.934; 0257/212099. (29258)

Vând bloc garsoniere - 63 camere, zonă centrală, necesită reparații. Telefon 0723.215.328. (29761)

De vânzare apartament 1 cameră, confort 1 sporit, cu termotecă, gresie, faianță, tâmplărie Germania, contorizate apă rece, gaz, fiecare, noi, în bloc nou, stil occidental, zona Intim. Telefon 0744.106.820; 0744.123.840. (29830)

Vând garsonieră confort 2, etaj I, neamenajată, ocupabilă imediat, preț 12.000 EU negociabil. Informații telefon 0741.202.268. (29855)

VÂNZĂRI APARTAMENTE DOUA CAMERE

Vând apartament 2 camere, Micălaca, zona 300, lângă BILLA, pe faleză, contorizat, 25.500 Eu. Telefon 210703, 0744.870.499. (29224)

Vând apartament 2 camere, bucătărie mare 4/4 m, super amenajat, încălzire proprie pe gaz, garaj, în Vladimirescu, 16.500 Euro, negociabil. Telefon 0745.479.513; 262380. (29333)

Vând apartament 2 camere, decomandat, 65 mp, parter, Alfa, neamenajat, strada principală, posibil privatizare, 23.000 Euro. Telefon 0722.226.333. (29473)

Vând apartament 2 camere, zona Fortuna. Informații telefon 0741.663.205. (29502)

Vând apartament 2 camere, decomanat, str. Lacului, parter înalt, preț 29.500 Eu. Telefon 0723.199.579. (29221)

Vând apartament 2 camere + cameră, hol, bucătărie, baie, toaletă serviciu, scară pentru mansardă pentru 2 camere, 80 mp, terasă-colnă metal, spațiu parcare acoperit, gresie, faianță, gaz termotecă, ultracentral, cumpărat intergral RALLA, 28.500 Euro. Telefon 0722.898.543. (29272)

Vând apartament 2 camere, confort I, gresie, faianță, contorizat, lavabil, etaj 3/4, Micalaca, 21.000 Euro. Telefon 270856, 286743. (29709)

Vând apartament 2 camere, confort II, mochetă, gresie, faianță, lavabil, mobilat integral, totul nou, frumos amenajat, etaj 3/4, Vlaicu, 21.500 Euro. Telefon 270856; 0766.231.477. (29709)

Vând apartament la curte, Legea 112, spațios, 70 mp, vis-a-vis de Poliție, preț 20.000 Euro. Telefon 281984; 461733. (29073)

Vând apartament 2 camere, cf. I, decoamndat, mobilat, garaj, zona Intim. Telefon 0722.228.493. (UTA, 1237)

Vând apartament ultracentral, 2 camere, baie, bucătărie, cămară, decomandat, et. 1, încălzire gaz, pivniță, acces auto în curte. Telefon 0257-284459, după ora 18. (29744)

Vând apartament 2 camere, et. 1, 24.000 Eu. Telefon 263864. (29752)

Vând apartament 2 camere și garaj, lângă Billa. Telefon 265617. (29812)

Vând apartament 2 camere, Vlaicu, parter înalt, confort 1, 65 mp, scurgere separată, 22.500 Euro, negociabil. Telefon 289544; 0740.249.544. (29808)

Vând apartament 2 camere, confort 2 sporit, etaj 1/4, 20.500 Euro, negociabil. Telefon 289544; 0740.249.544. (29808)

Vând apartament 2 camere, Calea Romanilor, 25.500 Euro, negociabil și la 26.500 Euro, negociabil. Telefon 289544; 0740.249.544. (29808)

Vând apartament 2 camere, Vlaicu, etaj 3/4, 18.000 Euro, negociabil. Telefon 251992; 0723.722.297; 0744.396.233. (29819)

Vând apartament 2 camere Vlaicu, la „Z", parter/4, decomandat, 72 mp, ideal pentru locuit sau privatizare. Telefon 289511. (Ag. UTA, 1251)

Vând urgent 2 camere zona 300, etaj IV, decomandat, preț 23.000 EU negociabil. Telefon 212128. (29841)

Vând urgent apartament 2 camere etaj III, Vlaicu. Telefon 0724.303.703. (29869)

VÂNZĂRI APARTAMENTE TREI CAMERE

Vând apartament 3 camere, confort I, parchet, gresie, faianță, termopane, decorațiuni interioare, spoturi, halogene, totul nou, frumos amenajat, etaj 1/4, Vlaicu, 35.000 Euro. Telefon 270856, 286743; 0766.231.477. (29709)

Vând apartament 3 camere, decomandate, Alfa, Vlaicu, 26.300 Eu. Telefon 279718, 0744.542.931. (29735)

Vând apartament 3 camere et. I, Alfa. Informații telefon 0745.301.339. (29308)

Vând apartament 3 camere, la casă, Legea 112, achitat integral, fără sarcini, lângă P-ța Mihai Viteazul, dependințe, curte comună, intrare auto, boxă, 51.000 Euro. Telefon 0257/251602; 0723.528.572. (29314)

Vând apartament Samantha, trei camere, de urcare, palier II, amenajări deosebite, mobilă occidentală. Telefon 0744.784.443; 0744.928.605. (29850)

Vând apartament 3 camere, decomandat, zona Vlaicu, preț 26.000 Eu, negociabil. Telefon 287589 sau 0745.581.969. (29755)

Vând apartament 3 camere (sau schimb cu casă în Arad), 114 mp, Confecții, termotecă, etaj 3. Telefon 233932; 0741.051.562. (29778)

Vând apartament 3 camere, Vlaicu, vis-a-vis Profi, mobilat, renovat, 28.500 Euro, negociabil. Telefon 322066, 219223. (29809)

Vând 3 camere, central, renovat integral, 116 mp, etaj 3, gen asociație, 48.000 Euro. Telefon 213192; 0722.257.409. (29817)

Vând apartament 3 camere, etaj 3/4, Vlaicu, 24.000 Euro, negociabil. Telefon 289544; 0740.249.544. (29808)

Vând apartament 3 camere, Vlaicu, 31.500 Euro. Telefon 289544; 0740.249.544. (29808)

Vând apartament 3 camere, etaj 1/4, Calea Romanilor, 27.500 Euro, negociabil. Telefon 289544; 0740.249.544. (29808)

Vând apartament 3 camere, 115 mp, Vlaicu, încălzire centrală pe bloc, 3 balcoane, 40.000 Euro, negociabil. Telefon 289544; 0740.249.544. (29808)

Vând urgent apartament 3 camere zona 300, decomandat, 2 băi (pretabil birouri, cabinet), preț 33.500 EU negociabil. Telefon 212128, 0745.535.525. (29841)

VÂNZĂRI APARTAMENTE PATRU-CINCI CAMERE

Vând apartament 4 camere, decomandat, mobilat recent renovat, geamuri termopan, termotecă, ușă blindată, alarmă, garaj, suprafața 126 mp, preț 60.000 Eu, negociabil. Informații telefon 276862 după ora 16. (29193)

Vând apartament 4 camere, 2 balcoane, 2 băi + garaj, 37.500 Euro. Telefon 289544; 0740.249.544. (29808)

Vând apartament 5 camere, zona 100 Micalaca, parter, vad bun comercial, 42.500 Euro, negociabil. Telefon 289544; 0740.249.544. (29808)

Vând apartament 4 camere, Vlaicu, etaj 1, decomandat, termopan, glet, lavabil, boltă, parchet laminat, ușă metalică, garaj, 33.000 Euro, negociabil. Telefon 251992; 0723.722.297; 0744.396.233. (29819)

VÂNZĂRI CASE

Vând urgent casă nouă, Grădiște, str. I. Mureșan. Telefon 0745.634.885; 0766.673.531. (28263)

Vând casă cu 2 apartamente, Aradul Nou. Telefon 0741.110.637. (p)

Vând casă Micalaca, Calea Radnei, preț 120.000 Euro. Telefon 219292. (28980)

Vând conac boieresc, toate dotările, parc + livadă, 3.496 mp. Telefon 0257/287458; 0723.492.848. (29084)

Vând casă în Cartierul Funcționarilor. Telefon 0723.226.583. (28510)

Vând casă Șiria-central, cu teren mare. Telefon 531190, 0745.535.453. (29601)

Vând casă 3 camere + living unit cu bucătăria, gresie, faianță, termotecă, curte, grădină, acces auto, construcție cărămidă, stare generală bună, Aradul Nou, preț 57.000 Euro. Telefon 270856; 0766.231.477. (29709)

Vând casă, compusă din 2 apartamente, 6 camere, 2 băi, anexe, cu îmbunătățiri (încălzire proprie, termopan, climă, bar, gresie, faianță), zonă centrală, preț 99.000 Euro, ușor negociabil. Telefon 0744.523.292. (29712)

Vând vilă P+2, Aradul Nou, 2.000 mp, sală conferință, utilități multiple, toate facilitățile, (perfect pentru hotel) lângă șoseaua Arad-Timișoara, 230.000 Eu. Telefon 0722.344.621. (28788)

Vând casă mare, în CURTICI, 4 camere, baie, bucătărie. Telefon 464905, 0742.266.389. (28513)

Vând casă 2 camere și dependințe, suprafața 1.500 mp. Informații telefon 0744.142.035. (29160)

Vând casă, în comuna Vârfurile, suprafață 3.000 mp, 8.800 Euro, negociabil. Telefon 0742.363.976. (29325)

Vând vilă cu etaj, recent terminată + grădină 1.500 mp, Aradul Nou. Telefon 0740.137.002. (29069)

Vând casă în Radna (Lipova), la DN7, bună pentru privatizare. Telefon 0744.796.542. (Lipova, 282)

Vând casă în cartierul Alfa, lângă balastieră. Telefon 214428; 0727.122.361. (29077)

Vând casă în Frumușeni, 3 camere, bucătărie, baie, hol, gresie, faianță, șpait, curte betonată + o căsuță în curte, compusă din bucătărie, cameră și cămară + anexe, teren 1.220 mp. Telefon 0740.099.056. (29746)

Vând casă, Semlac, nr. 1165, 4 camere, bucătărie, hol, baie, cămară, anexe, pomi fructiferi, vie, grădină mare, posibilități construcție, preț 25.000 Euro. Telefon 534464. (29767)

Vând casă în Gai, 2 camere, bucătărie, șpais, hol + anexă, 1 cameră, bucătărie, baie și mansardă + grădină, 40.000 Euro, negociabil. Telefon 0741.975.956. (29784)

Vând casă 1.000 mp, str. Turdei, nr. 34 sau schimb cu apartament, zona Poetului. Telefon 245622. (29823)

Vând vilă Romanilor, zonă deosebită, 288 mp teren, 140.000 Euro. Telefon 213192; 0722.257.409. (29817)

Vând casă în Bujac, 539 mp, 2 camere, baie, bucătărie, gaz, apă, telefon, satelit, plister, 28.000 Euro, negociabil. Telefon 289544; 0740.249.544. (29808)

Vând casă, cărămidă, 3 camere, toate utilitățile, în Bujac, 40.000 Euro, negociabil. Telefon 289544; 0740.249.544. (29808)

Vând casă în Aradul Nou, Mureșel, 3 camere, 432 mp, gaz, apă, plister, canalizare stradal, boiler electric, casă cărămidă, 48.000 Euro, negociabil. Telefon 289544; 0740.249.544. (29808)

Vând vilă în Aradul Nou, Mureșel, P + M + o anexă, 2 camere, piscină, gazon, grădină 1.200 mp. Telefon 289544; 0740.249.544. (29808)

Vând casă 4 camere, Pârneava, 1.200 mp, încălzire centrală proprie, garaj, 65.000 Euro, negociabil. Telefon 289544; 0740.249.544. (29808)

Vând casă în Vladimirescu, 3 camere, superamenajată, 38.000 Euro. Telefon 289544; 0740.249.544. (29808)

Vând casă în Sâmbăteni, 16.000 Euro, negociabil, 600 mp. Telefon 289544; 0740.249.544. (29808)

Vând casă în Sânicolaul Mic, toate utilitățile, 500 mp, 75.000 Euro, negociabil. Telefon 289544; 0740.249.544. (29808)

Vând vilă în Grădiște, construită pe nivel. Telefon 289544; 0740.249.544. (29808)

Vând vilă, construcție nouă, toate utilitățile, Aradul Nou, D + P + M + piscină săpată, 100.000 Euro, negociabil. Telefon 289544; 0740.249.544. (29808)

Vând casă cu teren 900 mp, Aradul Nou - Mureșel, apă trasă, gaz stradal, 54.000 Euro, negociabil. Telefon 289544; 0740.249.544. (29808)

Vând casă Pârneava, teren aferent, 900 mp. Telefon 0724.303.703. (29869)

Vând urgent casă central, str. Gheorghe Barițiu, nr. 20, suprafața 443 mp, preț negociabil. Telefon 0744.803.940. (29864)

VÂNZĂRI SPAȚII

Vând GHERETĂ, Piața Miorița, vad excelent, negociabil, la vedere. Telefon 0745.595.938. (29288)

Vând COMPLEX COMERCIAL 467 mp, 170.000 Eu. Telefon 0745.819.228. (29288)

Vând (închiriez) SPAȚIU COMERCIAL, central (avantajos), spate Coandi Mic. Telefon 322066, 219223. (29809)

VÂNZĂRI TERENURI

Vând 11.000 mp, zona Sere-Grădiște, 10 Eu/mp. Telefon 0744.603.850. (29243)

Vând grădină 2.098 mp, în Săvârșin (Valea Trăuașului). Telefon 218185; 0723.528.692. (28644)

Vând grădină în Cladova, 1.640 mp, cu 3 Eu/ mp. Telefon 0745.819.228. (29258)

Vând loc de casă Vlaicu, 682 mp, 50.000 Eu. Telefon 0723.388.267. (29171)

Vând loc de casă, Aradul Nou, zonă centrală, 468 mp, 9 m FS, 22.000 Euro, negociabil. Telefon 212099; 0744.828.934. (29719)

Vând loc casă Vladimirescu, str. Principală, 720 mp, utilități, casă modestă. Telefon 0745.214.355, 0745.214.350. (29204)

Vând loc de casă, Grădiște, str. Trenului, 177, 633 mp, front stradal 15 ml, toate utilitățile la poartă. Telefon 0723.446.566. (29331)

Vând teren intravilan 16.500 mp, pe Valea Mureșului, preț 1 Euro/mp. Telefon 0721.184.114; 0723.599.169. (29293)

Vând loc de casă 1.000 mp, în comuna Șofronea. Telefon 416103. (29621)

Vând teren intravilan, 2.200 mp, în localitatea Turnu. Telefon 533073. (29758)

Vând teren, centura Aradului, 7.600-70.000 mp, preț 8-12 Euro/mp. Telefon 253364; 0722.257.409; 0788.253.364; 0741.253.364. (29817)

Vând teren intravilan, în Grădiște. Telefon 289544; 0740.249.544. (29808)

Vând teren intravilan, la șosea, 2.500 mp, Moneasa - Rănușa, 25.000 Euro. Telefon 289544; 0740.249.544. (29808)

Vând teren intravilan, 20.000 mp, parcele 1.000 mp, 13.500 Euro, negociabil. Telefon 0745.239.544. (29808)

Vând teren intravilan, ultracentral, 462 mp, 29.000 Euro. Telefon 251992; 0723.722.297; 0744.396.233. (29819)

Vând teren 2000 mp, fs 22 m, în Subcetate + utilități, preț 85 EU/mp. Telefon 212128. (29841)

Vând urgent teren intravilan șoseaua Arad-Timișoara (4.000 mp). Telefon 0724.303.703. (29869)

VÂNZĂRI AUTO-MOTO

Ocazie! Vând MOTORETE PIAGGIO, toate tipurile, cu roți turnate, scaun lung, vopsea originală și variator. Merită văzute! Informații telefon 0740.075.239; 0722.191.408. (28996)

Vând Dacia Break, an 1992, 5 viteze, motor 1400, cârlig, CIV, verificare, asigurare, cu trapă, preț 700 Euro; vând cutie viteze, 5 trepte, preț 5 milioane lei. Telefon 0257/315703; 0722.723.084.

Vând Dacia 1310, an 1984, numere noi, stare foarte bună, 650 Euro. Telefon 0723.045.296. (29308)

Vând Ford Orion, an 1993, motor 1400 cmc, pentru piese, 550 Euro. Telefon 0742.199.780. (29308)

Vând Peugeot 307 argintiu, an 2002, comandă specială, 18.000 km la bord. Telefon 0722.645.540. (29745)

Vând Supernova, culoare albastră, an fabricație 2002. Informații telefon 0744.477.113. (Sântana, 131)

Vând Dacia pick-up, 2 locuri + acoperiș fibră, 1998, stare foarte bună, 2.350 Eu. Telefon 0740.310.391. (29205)

Vând Espero, an 1996, benzină, geamuri electrice, climă, servo direcție, preț 3.300 Euro, negociabil. Telefon 0722.394.225. (29405)

Vând Volkswagen Vento 2, 1993. Telefon 281266. (29403)

Vând Audi 80 TD, 1.9 cmc, 1993. Telefon 0744.552.053. (29404)

Vând Renault 5 Turbo, benzinar, 85 KW, preț 1.950 Euro, ușor negociabil. Telefon 0744.523.292. (29712)

Vând combină recoltat porumb știuleți, sârbească. Telefon 0724.271.833. (p)

Vând Dacia 1310 Break, an fabricație 1999, culoare albă, stare foarte bună de funcționare. Telefon 0726.316.600. (UTA, 1235)

Vând motor W 1,6 TD, prășitoare 7 secții. Telefon 0744.764.901. (29478)

Vând Dacia Break, stare bună de funcționare, cu numere noi, VT 2005, an 1993, 1200 Euro. Telefon 271871; 0723.589.074; 0722.417.438. (29371)

Vând RENAULT CHAMADE Diesel, 1991, unic proprietar, roșu, 2.950 Eu, negociabil. Telefon 0723.375.677, 0743.063.989. (28746)

Vând Seat Cordoba, an 2002, gri metalizat, 27.000 km (variante), preț 7.900 Euro. Telefon 0723.253.924. (29516)

Vând Dacia Berlină, 28.000 km, echipată taxi, 3.300 Euro. Telefon 0741.451.331. (Ag. UTA, 1246)

Vând Golf IV TDi Variant, 2001, extrase, 10.700 Eu, negociabil. Telefon 0722.581.852. (29742, 3)

Vând Daewoo Leganza, 2000, full option, impecabilă, 7.700 Eu. Telfon 0744.568.807. (29747)

Vând combină Claas, stare foarte bună, masa 3m, preț 3.500 Eu, negociabil. Telefon 229908, 0745.119.777. (29749)

Vând AUDI A6, negru, an fabricație 2001, dotări full-option, preț atractiv. Informații telefon 0722.239.471. (f. 3708617)

Vând urgent Dacia 1310, stare foarte bună. Telefon 0741.093.787. (29771)

Vând Mercedes Cobra 240D, în stare foarte bună, CIV, PF, preț 2.000 Euro, negociabil. Telefon 0740.455.071. (29787)

Vând Dacia 1310, an 1988, CIV, PF, în stare foarte bună, preț 1.000 Euro, negociabil. Telefon 0740.455.071. (29787)

Vând tractor U651 + utilaje. Telefon 536253. (29801)

Vând Dacia 1310, stare foarte bună, unic proprietar, 1.300 Euro, negociabil. Informații telefon 0740.649.106. (29805)

Vând Dacia, 1978, remorcă auto 350 kg, ambele stare bună. Telefon 462798. (29822)

Vând Dacia 1310 TLX, 5 viteze, an 1989, preț 1.200 Euro, negociabil sau schimb cu o Dacia 1310, an 1984, 1985, 1986 plus diferență. Telefon 0742.244.325. (29814)

Vând Ford Escort 1,6 Diesel, an fabricație 1986, neînmatriculat, 700 Euro. Telefon 0740.371.036. (29820)

Vând Dacia 1310, an 1997, gri metalizat. Telefon 313415; 0743.915.309, Almaș nr. 50. (Ag. Gurahonț, 75)

Vând Volkswagen Passat 2000, 1.9 TDI, capacitate cilindrică 115, full + piele. Telefon 0745.590.808. (Ag. Criș, 411)

(Continuare în pagina 14)

(Urmare din pagina 13)

Vând Dacia din '98 gri metal, bord CN, alarmă, turelă, gemuri fumurii, un proprietar, 2050 EU negociabil. Telefon 0745.674.736. (29863)

Vând tractor U 445, CIV, plug, disc, cultivator, remorcă; vând Citroen 1,9 D PF VT 2005, plus motor și cutie de Peugeot. Telefon 317704. (Ag. Gurahonț, 74)

Vând Dacia 1310 albastru metalizat, 1995, stare excelentă. Telefon 241019, 0726.388.978. (29838)

VÂNZĂRI ELECTRO

Vând TELEVIZOARE COLOR, cele mai mici prețuri. Garanție 1 an. Telefon 287404. (29706)

Vindem CASE MARCAT FISCALE, CÂNTARE ELECTRONICE, CONSUMABILE, strada I. L. CARAGIALE nr. 22. Telefon 272727; 282829. (28279)

Vindem CASE MARCAT FISCALE, consumabile, CÂNTARE ELECTRONICE, str. Vicențiu Babeș, nr. 22 A. Telefon 211211, 281188. (c, 2044)

Vând TV color Orion, diagonala 70 cm, stare perfectă, model nou. Telefon 283681.

NOU! Rate, fără bancă, fără dobândă, fără avans, fără girant, facilități MARI pentru PENSIONARI și AGRICULTORI. Oferim TELEVIZOARE COLOR; MAȘINI DE SPĂLAT; FRIGORIFICE CASNICE, ANVELOPE, MOBILIER LA COMANDĂ. Arad, Calea Radnei 225. Telefon ARAD 259339, 0744.706.321, LIPOVA 563027. (29720)

Vând CÂNTARE electronice și mecanice, CASE de MARCAT. Telefon 281020. (28372)

Vând la PREȚURI FOARTE MICI și NEGOCIABILE: MAȘINI de SPĂLAT AUTOMATE, TV COLOR, COMBINE FRIGORIFICE, CONGELATOARE, FRIGIDERE, LĂZI, VITRINE. Calea Radnei 225. Telefon 259339; 0744.706.321. (29720)

Vând TV COLOR, MAȘINĂ AUTOMATĂ DE SPĂLAT, foarte ieftin și garanție. Telefon 275277. (22023)

Vând CONGELATOR, COMBINĂ FRIGORIFICĂ și FRIGIDER, foarte ieftin și garanție. Telefon 275277. (22023)

Vând CASE MARCAT FISCALE, CÂNTARE ELECTRONICE, str. Stânjenel 6. Telefon 279702. (28218)

Vând calculator Pentium 4, performant, preț 300 Euro. Telefon 258845. (29341)

Vând VITRINĂ FRIGORIFICĂ verticală, cu 2 uși. Telefon 456195, 0744.774.509. (29759)

Ofertă specială! Vindem COPIATOARE la 250 Euro. Relații telefon 0257/214998. (29785)

Vând frigider, congelator, ladă frig, combină frig, vitrină frig, mașină spălat automată. Telefon 210613. (29086)

Vând, 2 rate, TV COLOR, MAȘINI SPĂLAT AUTOMATE. Telefon 251392. (29818)

VÂNZĂRI DIVERSE

Ocazie! Vând geamuri și uși, în stare perfectă, geamurile au rolete de plastic. Merită văzute! Informații telefon 0722.191.408, 286626. (28996)

Vând OȚEL BETON OB 37 diametrul 8...12 mm, 21.500 lei/kg și PLASĂ GARD 37.500 lei/kg, str. Andrei Șaguna, nr. 69. Telefon 251706, 0745.239.555. (28390)

Vând COTURI și BURLANE FUM - 45.000 lei/buc, PLASĂ GARD ZINCATĂ - 37.500 lei/kg; CUIE - 30.000 lei/kg; RABITZ 53.000 lei/kg; toată gama de SÂRME; ELECTROZI; , etc. Str. Vrabiei, nr. 4. Telefon 289997, 0744.289.997, 0721.474.980, www.garduri.ro (28390)

Vând grâu sămânță „Alex", 5.000 lei/kg, porumb 50 tone, 4.000 lei/kg, pălincă 56°, 90.000 lei/l, butași zmeură americană, 20.000 lei/buc.; scule forat fântâni, 400 Euro. Telefon 338216; 0744.566.143. (29309)

Vând BOLȚARI TERMOIZOLANȚI, ZGURĂ, BETON calitatea I-a, 28 modele, BORDURI, PAVELE, ETC. Telefon 0745.634.885. (28262)

Vând BOLȚARI TERMOIZOLANȚI omologați, ZGURĂ și BETON. Telefon 283683; 0722.621.600; 0722.870.752. (29238)

Vând TV color, bicicletă bărbătească germană, stare foarte bună. Telefon 514859, 0744.785.877. (p)

Vând GEAMURI TERMOPAN 150/140 și 150/215. Telefon 274339, 0742.065.177. (28860)

Vând termotecă 12 KW, stare foarte bună, 200 Eu. Telefon 0744.427.876. (29205)

Vând 8 buc. FERME METALICE pentru hale industriale, deschidere 12 m lungime. Telefon 0744.793.956. (Criș, 404)

Vând ieftin disc nou 3,2 m, negociabil. Informații telefon 323625. (1221, UTA)

Vând, ieftin, mobilă, aragaz, butelii, frigider. Telefon 279116, vineri, orele 17-21, sâmbătă, orele 8-16. (29440)

Vând CHERESTEA STEJAR. Telefon 0741.110.637. (p)

Vând FĂINĂ tip 55, 8.000 lei, TĂRÂȚE 4.000 lei. Telefon 0741.110.637. (p)

Vând NISIP, BALAST, LEMNE FOC, la domiciliu. Telefon 277969; 0745.616.079. (29512)

Vând BOLȚARI TERMOIZOLANȚI, executați la vibropresă, 300x250x200, 14.000/ buc.; mc 940.000 lei. Telefon 214120; 0788.578.017. (29514)

Vând REDUCȚII DE CALORIFER 1 1/4 x 1/2 stânga, dreapta și 1 1/4 x 3/8 stânga, dreapta. Telefon 212177. (29549)

Vând făină BL55, pentru panificație, calitate garantată, preț 8.000 lei/kg. Telefon 462342. (Sântana, 137)

Vând ȚIGLĂ din BETON. Sântana, str. Ioan Slavici nr. 15. Telefon 462553. (Sântana, 139)

Vând cisternă cu 2 compartimente, 20 mil. Telefon 0745.288.112, 0724.159.999. (29736)

Vând MATERIALE de CONSTRUCȚII. Telefon 0257/244803. (28718)

Vând masă de porumb Claas Mercator, combină Claas mercator, plug plan cu 3 trupițe. Telefon 0745.180.201. (28884)

Vând LEMNE FOC, NISIP, BALAST, la domiciliul clientului. Telefon 214415; 0745.003.019. (28404)

Vând 40 mc PREFABRICATE tip BCA, preț 1.800.000 lei/ mc. Telefon 0722.991.169. (29308)

Vând PUI CARNE 400 gr-40.000; PUICUȚE ROSSO 4 luni-150.000. Telefon 219283, 0744.666.938. (29183)

Vând convenabil BALOȚI PAIE, BALOȚI LUCERNĂ, la domiciliul clientului. Telefon 0744.633.584. (28718)

Vând CĂȚEI DOBERMAN, 3 luni, vaccinați, părinți campioni. Telefon 210288; 0744.522.034. (29493)

Vând UTILAJE BRUTĂRIE; masă în Piața Mihai Viteazul. Telefon 210288; 0744.522.034. (29493)

Vând semănătoare de grâu SUP 21, marca Camazon, aproape nouă. Telefon 433024. (280, Lipova)

Vând bibliotecă 5 corpuri și ladă frig Zanussi de 1 an, 8.000.000 lei, fix. Telefon 233932; 0741.051.562. (29778)

Vând (închiriez) garaj autorizat, zona Billa - ANL. Telefon 233932; 0741.051.562. (29718)

Vând struguri pentru vin. Telefon 0723.825.872. (29779)

Vând LEMNE FOC tăiate, la domiciliu. Telefon 253270. (29766)

Vând țiglă mare din demolări, cântar bascul 500 kg, remorcă autoturism neînmatriculată. Telefon 277823; 0721.464.745. (29782)

Vând saxofon Evetto și Tenor, stație taxi Cobra Clasic, mașină tuns gazon. Telefon 0744.504.788. (29788)

Vând două anvelope (aproape noi), 185 R 14 C, preț 1.600.000 lei împreună. Telefon 0742.401.375. (29803)

Vând cărucior copil Hauck Germania, hotă, termotecă Junkers 13 KW. Telefon 0740.371.036. (29820)

Vând căței Ciobănesc German, tatuați, deparazitați. Telefon 286618; 0740.186.415; 0740.107.446. (29826)

Vând 2 pluguri cu 3 capuri, prășitoare cu 4 rânduri. Telefon 0745.496.812; 357960. (Ag. Criș, 413)

Vând tocătoare tulei, cositoare rotativă, semănătoare păioase, aparat ierbicidat. Telefon 534133, 0740.904.656. (Ag. UTA, 1257)

SC AVICOLA SA ORADEA, vinde PUICUȚE hibrid ouător rasa HISEX BROWN, vârsta 16-17 săptămâni, preț 140.000 lei/bucata + TVA. Informații telefon 0259 - 454140, 0259-464907; 0744.513.143. (29839)

Vând căței english cocker spaniel, preț 50 EU/bucata. Telefon 0722.482.856; 271821. (29843)

Vând COLȚARE, CANAPELE, FOTOLII, noi. Telefon 286069. (29880)

Vând panouri pentru cotarcă la schimb cu cereale. Telefon 0257 - 415373. (Ag. Nădlac, 23)

CUMPĂRĂRI TERENURI, IMOBILIARE

Cumpăr urgent garsonieră cf. I, zona Miorița, parter, et.I, II, III. Telefon 219466. (29622)

Cumpăr garsonieră, apartament, indiferent zonă, etajul, probleme financiare. Telefon 279718, 0744.542.931. (29735)

Cumpăr casă în Arad - zona Gai, Bujac, Aradul Nou, Grădiște. Ofer 15.000 Euro. Telefon 0257/381114; 0740.393.845. (29286)

Cumpăr urgent 2 camere zona 300 sau central. Telefon 212128. (29841)

CUMPĂRĂRI AUTO

Cumpăr tractor 650, stare funcționare, ofer 60-80 milioane lei. Telefon 0257/531740; 0745.863.970. (29790)

CUMPĂRĂRI ELECTRO

Cumpăr mașini de spălat rufe automate, străine, defecte. Telefon 289667. (29438)

CUMPĂRĂRI DIVERSE

Cumpăr NAVETE, STICLE, BUTOAIE BERE. Telefon 0744.795.263. (29046)

Cumpăr VACI și PORCI pentru sacrificat. Plata pe loc. Telefon 0257-287723, Arad. (29280)

Cumpăr obiecte vechi, cărți, monede, bancnote, colecții mici. Telefon 0257/349811. (29307)

Cumpăr pene vechi și noi, preț foarte bun. Telefon 0741.689.068. (29335)

Cumpăr pene de gâscă vechi și noi. Telefon 210480. (29258)

Cumpăr PORUMB, producția 2004, cantități nelimitate, 5.800 lei/kg. Telefon 0745.264.837. (28718)

Cumpăr cuptor aragaz, butelie, 10.000.000 respectiv 450.000 lei. Telefon 270794, 274409, 0726.487.402. (29548)

Cumpăr calorifere fontă, 25.000-30.000 lei/element. Telefon 0723.926.350. (29762)

Cumpăr FLOAREA SOARELUI, 6.700 lei/kg, cantități mari. Telefon 0744.518.156; 0722.640.779. (29792)

LOCURI DE MUNCĂ

Angajez ȘOFER PROFESIONIST, experiență minim 2 ani, disponibil la program prelungit; VÂNZĂTORI STRADALI LEGUME-FRUCTE. Telefon 0723.600.451, (p)

SOCIETATE COMERCIALĂ angajează urgent ZIDARI. Telefon 280669, orele 8-17. (29509, 19)

Angajăm TÂMPLARI și MAISTRU TÂMPLAR (lemn). Telefon/ fax 213443. (29533)

Caut MENAJERĂ, cu calificare înaltă, vârsta maximă 40 ani cu experiență și referințe. Telefon 253350. (28506)

UltraPRO Computers angajează CONSULTANT VÂNZĂRI GSM, cu experiență în vânzări. Fax: 021/2117090. Email: mariusvlad@ultrapro.ro (f. 3708562)

CĂUTĂM TRANSPORTATORI cu camioane 10-20 t, pentru TRANSPORT ÎNGRĂȘĂMINTE. Telefon 0257-514943. (29155)

Angajăm urgent FEMEI NECALIFICATE. Asigurăm transport, bonuri masă. Telefon 216740. (29239)

Angajez CONTABIL autorizat cu experiență și vechime. Informații la telefon 0722.731.413. (f.3708572)

CPI SECURITY angajează FEMEI, BĂRBAȚI pentru BILLA. Telefon 0742.383.245. (29434)

PROMOTOR JAPONEZ organizează sâmbătă, 2 octombrie, RESELECȚIE pentru TINERE DANSATOARE, ANIMATOARE și PROFESIONISTE, în vederea obținerii unui CONTRACT de MUNCĂ în JAPONIA, cu un salariu de 1.000 $, cazare și transport gratuit. Telefon 0741.542.809. (f. 3708586)

Angajez tinere absolvente de liceu economic pentru post de VÂNZĂTOARE. Telefon 0744.793.023. (29524)

FABRICĂ ÎNCĂLȚĂMINTE angajează PERSONAL pentru mașina de cusut Mec-val și Black Bertolaya. Telefon 212928. (UTA, 1236)

SOCIETATE COMERCIALĂ angajează MUNCITORI NECALIFICAȚI și TÂMPLARI. Informații telefon 250853. (29693)

Angajăm MAGAZIONER/ MANIPULANT, cu experiență, permis de conducere, pentru loc de muncă în CURTICI sau ARAD. Scrisoarea de intenție + CV se trimit prin poștă la adresa S.C. B.L.I. ROMANIA S.R.L., ZONA LIBERĂ CURTICI, cod 315200 sau email la adresa: ssandor@rdslink.ro (29612)

Angajăm PERSONAL cu aptitudini pentru meseria BIJUTIER. Telefon 0744.844.127; 0257/278716. (29597)

SC MIG SRL angajează MUNCITORI NECALIFICAȚI (bărbați). Telefon 349000. (29503)

SC FRANCOTEX SRL, cu sediul în ARAD, str. Feleacului nr. 1, angajează CONFECȚIONERE CALIFICATE. Se oferă salarii avantajoase, tichete de masă și decontarea abonamentelor de transport. Informații suplimentare se pot obține la sediul firmei sau la telefon 0257/306055. (f. 3708611)

Angajăm CONFECȚIONERE TEXTILE, cu experiență, zona Poliție. Telefon 284736; 214620. (29705)

TOP SECURITY, Arad, Piața Sârbească 1, telefon 281410, 280228, angajează INGINER și TEHNICIENI pentru DEPARTAMENTUL TEHNIC. (29732)

TOP SECURITY, Arad, Piața Sârbească 1, telefon 281410, 280228, angajează PERSONAL PAZĂ - bărbați și femei. (29732)

Angajăm TÂMPLAR cu experiență în PAL MELAMINAT. Telefon 228181, 0788.468.641. (29737)

Angajăm VÂNZĂTOARE pentru MAGAZIN ALIMENTAR. Telefon 368788. (29738)

SOCIETATE angajează MUNCITORI pentru TÂMPLĂRIE ALUMINIU și PVC, ZIDARI, ZUGRAVI. Telefon 256343, 0744.397.312, Arad, str. Peneș Curcanul bl. 6, ap. 3. (29137)

TOT GSM, dealer telefonie mobilă, angajează REPREZENTANT VÂNZĂRI. Cerințe: experiență vânzări minim 1 an, contabilitate primară. CV la adresa petrocom.timisoara@xnet.ro până la 25 septembrie. (28798)

SC ARCOOM SCCA Arad, str. Cloșca nr. 8, telefon 255889, angajează, pentru secțiile din ARAD și CURTICI: CONFECȚIONERI la mașini de cusut industriale, TINERE pentru CALIFICARE în meseria de CONFECȚIONER. (28710)

Angajez BRUTARI și FELIATORI PÂINE, str Abrud nr. 44. (29750)

CAFENEAUA „TIME-TO-TIME" angajează BARMANI și OSPĂTARE. Telefon 0723.249.718 și 211882, orele 8-16. (29751)

SC SPORT ZONE SRL angajează VÂNZĂTORI. C.V.-urile se depun la MAGAZINUL de pe str. M. Eminescu nr. 10, ARAD. (29764)

Angajăm MUNCITORI tineri, CALIFICAȚI, NECALIFICAȚI, pentru CONSTRUCȚII. Telefon 259483, 0745.379.408. (29764)

MURFATLAR angajează pentru DISTRIBUITORUL LOCAL ARAD, AGENȚI COMERCIALI, ȘOFERI LIVRATORI și FACTURIȘTI. Informații la telefon/fax 0257/278731 și mobil 0741.108.278. (29765)

Angajăm BARMANĂ în SÂNICOLAU. Telefon 278778. (29780)

SOCIETATE COMERCIALĂ angajează ÎNGRIJITOARE CURĂȚENIE. Telefon 338353, orele 9-12. (29781)

TRANSPRES, Pădurii 115, angajez SPĂLĂTORI AUTO. Telefon 211520; 0722.887.690. (29768)

Firma „SUNTECH" SRL caută în ARAD MUNCITORI pentru MONTAREA TEHNICII PARASOLARE. Condiții: mașină personală și telefon (mobil sau fix), constituie avantaj soția în concediu de maternitate. Informații telefon 0722.234.359. (29786)

Angajez personal SPĂLĂTORIE AUTO, Calea Victoriei 48. Informații telefon 0723.013.701. (29798)

HIGHT CLUB CAFE angajează BARMANE-OSPĂTARE, cu experiență în domeniu, salar atractiv. Telefon 0741.569.068. (29802)

Angajez OSPĂTARE. Informații telefon 0723.346.529; 0742.014.003. (29811)

SC angajează AGENT IMOBILIAR, salar fix - procent. Telefon 213192. (29817)

Angajez MANICHIURISTĂ PEDICHIURISTĂ. Informații telefon 0740.023.793. (29825)

PIZZA O.K. angajează AJUTOR BUCĂTAR, băieți. Telefon 212141. (29835)

SC LEODOR angajează SPĂLĂTORI AUTO. Salariu 5.000.000 lei. Telefon 0722.344.810, 279552. (29836)

Angajăm MUNCITORI CALIFICAȚI în CONSTRUCȚII. Salarii atractive. Telefon 348294; 0724.734.203. (Ag. UTA, 1254)

SC DAVILA TRADING Arad, angajează FACTURISTĂ. Informații telefon 0257 - 216841; 0745.312.803. (29852)

Angajez MUNCITORI în domeniul CONSTRUCȚIILOR. Informații telefon 243030, 0745.513.055. (29858)

Angajăm 1 BARMAN-OSPĂTAR și 1 BUCĂTAR la restaurantul din incinta Stației LUK'OIL din localitatea ȘIMAND. Telefon 0745.816.280. (29860)

SOCIETATE COMERCIALĂ profil CONFECȚII, angajează RESPONSABIL PRODUCȚIE pentru linie LOHN, vârsta maxim 35 ani. Se cere obligatoriu experiența în domeniu. Informații telefon 210200. (29870)

Angajez PERSONAL, program flexibil, retribuire atractivă. Telefon 0742.687.010, 07842.501.900. (29879)

PRESTĂRI SERVICII

AUTOMATIC SERVICE, repară MAȘINI SPĂLAT AUTOMATE, domiciliu. Telefon 259146; 0744.241.398. (29512)

SILDOR PROD
vânzări, montaj, reparații: VITRINE, CAMERE FRIGORIFICE și AER CONDIȚIONAT. Telefon service: 0257-349121; sediu: 0257-270622. (c)

Reparații FRIGIDERE, CONGELATOARE, la domiciliul clientului, garanție 12 luni. Telefon 242670; 0740.081.123. (29323)

(Continuare în pagina 15)

(Urmare din pagina 14)

Repar MAȘINI AUTOMATE, la domiciliul clientului. Telefon 241355. (28658)

Repar MAȘINI de SPĂLAT AUTOMATE, cu piese originale, la domiciliul clientului. Telefon 274600. (26995)

Execut INSTALAȚII SANITARE, ÎNCĂLZIRE, gaz, scurgeri separate, contorizări, diverse. Telefon 0744.785.877. (p)

REPAR, cu PLATA în RATE, MAȘINI AUTOMATE rufe și vase, cu piese originale și garanție. Telefon 274118. (29438)

CURSURI de MASAJ și REFLEXOTERAPIE, diplome de stat. Telefon 252860; 0724.442.686. (28115)

INSIDE HOUSE execută LUCRĂRI în CONSTRUCȚII: AMENAJĂRI interioare, TENCUIELI, zugrăveli, gresie, faianță, RIGIPS, montări SOBE TERACOTĂ. Telefon 218621; 0726.823.083. (29294)

CURSURI AUTORIZATE de LIMBA ENGLEZĂ, 350.000 lei/ 22 ore/ lună. Informații 218240. (29526)

REPAR INSTALAȚII ELECTRICE și SANITARE. Informații telefon 0745.903.928. (UTA, 1245)

Execut diferite LUCRĂRI din FIER (gard, porți, gratii etc). Informații telefon 0741.022.473. (29757)

DAMAR repară MAȘINI SPĂLAT AUTOMATE, import, românești. Telefon 277749, 0740.869.274. (Ag. UTA, 1252)

IZOTERA execută IZOLAȚII ACOPERIȘ. Plata în rate. Telefon 275077, 0721.819.876. (Ag. UTA, 1250)

DIVERSE

Caut GIRANT cu garanție IMOBILIARĂ. Ofer imediat 2.000 Euro. Telefon 0722.142.652; 0256/295147; 0743.773.987. (28898)

Pierdut PORTMONEU CU ACTE PERSONALE. Găsitorului OFER RECOMPENSĂ. Telefon 373246; 0721.366.594. (29777)

Pierdut CÂINE MARO, răspunde la numele BOTIC. Ofer RECOMPENSĂ 300 Euro. Telefon 0257/219782; mobil 0741.016.380. (29796)

OCOLUL SILVIC „CODRII ZĂRANDULUI", cu sediul în SEBIȘ, str. Republicii nr. 30, telefon/fax 310331, organizează LICITAȚIE cu strigare, de MASĂ LEMNOASĂ PE PICIOR, pentru un volum de 2.684 mc (FA 1807, ST 338, DTARI 509, DMOI 30) și MASĂ LEMNOASĂ FASONATĂ (bușteni) de CIREȘ, FAG, STEJAR, CARPEN, în 1 octombrie 2004, ora 11, la RESTAURANTUL „ONYX" SEBIȘ. Preselecția are loc în 27.09.2004, ora 10, la sediul ocolului. (Ag. Sebiș, 136)

Organizăm: NUNȚI, MESE FESTIVE, BANCHETE, în noul restaurant ROBERTO. Prețuri incredibil de mici! Telefon 0722.348.103, 289014. (Ag. UTA, 1253)

CITAȚII

Se citează numitul LADAU IOAN, cu domiciliul necunoscut, pentru data de 5 octombrie 2004, la Judecătoria Chișineu Criș, în dosar nr. 1319/2004, având ca obiect uzucapiune a imobilului nr. 474 înscris în CF nr. 1466 top 413/1/13 Nădab. (Ag. Criș, 412)

Se citează pârâții LANCZ NANDOR și LANCZ CĂTĂLIN, ns WICKENBACHER, cu domiciliul necunoscut, pentru data de 30.09.2004, la Judecătoria Arad, camera 217, ora 8, în proces cu BONDEA ELENA, pentru constatare stingere uzufruct asupra imobilului situat în FRUMUȘENI nr. 137/a, înscris în CF 2071 Frumușeni, nr. top. 218-219/1/2. (29783)

TURISM

WEEK-END DE TOAMNĂ HOTEL PARC** MONEASA cazare cu pensiune completă 3 zile la doar 1.395.000 lei/persoană. Rezervări 0257/313044; 0257/212339. (c.p.)

DOUBLE „T" TRANSPORT INTERNAȚIONAL PERSOANE, lângă Biserica Roșie, cu prețuri începând de la 45 EU GERMANIA; SPANIA 100 EU; ITALIA 120 EU; ELVEȚIA 90 EU; AUSTRIA 43 EU. Telefon 0257 - 250230, 0745.475.750; 0788.359.489. (27614)

Circuite culturale: PRAGA - Karlovy Varikutna Hora; PARIS; GRECIA; TURCIA; ELVEȚIA; SPANIA - PORTUGALIA - ANDORA; VIENA, ITALIA. Destinații exotice: TUNISIA, EGIPT, THAILANDA, BRAZILIA, TENERIFE etc. Telefon 270191 „MONTANA TOUR". (29510)

„AMAD TURISTIK" efectuează TRANSPORT PERSOANE în: AUSTRIA, GERMANIA, FRANȚA, ITALIA, PORTUGALIA, SPANIA - PREȚ PROMOȚIONAL, dus-întors, 145 Euro. Informații telefon 0257/254453 și 0788.324.988, str. Closca nr. 2. (29829)

SCHIMBURI

Schimb auto Suzuky Vagon'R + diferență cu garsonieră sau apartament 2 camere. Telefon 0722.419.336. (29702)

ÎNCHIRIERI

Caut să închiriez pe termen lung casă (singur în curte), mobilată, cablu optic TV, pentru sediu firmă. Telefon 0723.695.488. (29367)

Închiriez (ofer) garsonieră, centrală. Telefon 253358. (29365)

Ofer spre închiriere apartament 2 camere, Malul Mureșului. Telefon 0722.405.294. (29501)

S.C. REȘAPARE ANVELOPE S.A., str. Câmpul Liniștei nr. 5 (lângă Vama Interior Arad), închiriază SPAȚIU amenajat pentru BIROURI. Informații telefon 289440, 289660, 0744.580.868. (29362)

Dau în chirie RABĂ, 8,5 tone. Telefon 0745.616.079. (29512)

Închiriez (ofer) SPAȚII COMERCIALE pe Calea VICTORIEI și str. HORIA. Telefon 0724.839.022; 0744.535.975. (29633)

Închiriez 2 camere, mobilate, Vlaicu, 100 Eu. Telefon 0740.254.702. (29723)

Dau în chirie SPAȚII PRODUCȚIE - DEPOZITE, acces tir, pază. Telefon 244803. (28719)

Ofer spre închiriere apartament 300 mp, 8 camere, posibil privatizare. Telefon 0744.208.040. (29070)

Studentă, caut colege pentru apartament central. Telefon 0257-218067, 0741.483.641. (29589, 90)

Ofer spre închiriere SPAȚIU BIROU. Telefon 0741.022.473. (29757)

Ofer spre închiriere garsonieră, zonă centrală, pentru studente. Telefon 0741.022.473. (29757)

Ofer spre închiriere apartament 3 camere, mobilat. Telefon 233932; 0741.051.562. (29778)

Ofer chirie apartament 2 camere, mobilate și utilate, 250 Euro. Telefon 256353. (29791)

Caut chirie apartament mobilat și utilat, ofer garanție. Telefon 252389; 0745.370.916. (29791)

Ofer chirie apartament 2 camere, mobilat, 100 Euro. Telefon 256353. (29791)

Închiriez apartament 2 camere, zona UTA, etaj 1, mobilat, utilități, 100 Euro + cheltuieli. Telefon 228020; mobil 0726.796.886. (29795)

Închiriez apartament ultramodern, 150 Euro/lună și garsonieră, 100 Euro/lună, în Micalaca. Telefon 0745.406.532. (29804)

Închiriez (ofer) 2 camere, în Micalaca, recent renovat. Telefon 285145. (29807)

Ofer spre închiriere SPAȚIU, 150 mp. Telefon 256884; mobil 0726.128.909. (29810)

Închiriez (ofer) SPAȚIU CENTRAL, 25 mp sau 65 mp. Telefon 0745.315.895. (29821)

Închiriez 32 BIROURI AMENAJATE, str. Unirii, 19, centru. Telefon 0744.783.877. (29824)

Caut să închiriez garsonieră sau apartament mobilat, ofer 50.70 EU + cheltuieli. Telefon 0722.820.345. (Ag. UTA, 1256)

Închiriez 1 (una) cameră la bloc, la 2 băieți sau 2 fete. Telefon 243978, 271368. (Ag. UTA, 1255)

Dau în chirie pe termen lung, apartament 2 camere, central. Telefon 244709. (Ag. UTA, 1249)

Închiriez (ofer) apartament 2 camere semimobilat, UTA, 100 EU. Telefon 0744.542.931. (29837)

Închiriez IMOBIL (spațiu comercial depozit-atelier) pe Calea Timișorii, 650 mp, vad comercial foarte bun. Telefon 0745.387.368. (29853)

Închiriez garsonieră ultramodern amenajată, pe termen lung sau scurt, bloc 538, zona Micalaca. Telefon 0744.213.801. (29857)

Închiriez (ofer) apartament 3 camere. Relații telefon 214909, 0744.669.879. (29874)

PIERDERI

Pierdut certificat înmatriculare eliberat de Oficiul Registrului Comerțului Arad sub nr. J02/1029/1994, pentru SC PĂDUREANCA ZIMBRU SRL. Îl declar nul. (29753)

✝ DECESE ✝

Cu durere în suflet anunțăm încetarea din viață a iubitei noastre mamă și bunică

STRAȘNEI TEODOSIA

în vârstă de 82 ani. Înmormântarea va avea loc miercuri, 22 septembrie 2004, ora 13, de la domiciliul din Arad, str. Gogol, bloc 7, sc. A, la Cimitirul din Aradul Nou. Familia îndoliată.

Cu adâncă durere anunțăm încetarea din viață, a celei care a fost mamă și bunică

DRECIU ANA

născută BUDĂU. Dumnezeu să te odihnească în pace! Familiile DRECIU și JURA. Înmormântarea va avea loc azi, 21.09.2004, ora 13, la Cimitirul Pomenirea.

Cu durere anunțăm încetarea din viață a celui ce a fost soț, tată și bunic

TRIPON GHEORGHE,

la vârsta de 68 ani. Înmormântarea va avea loc azi, 21 septembrie 2004, ora 13, de la domiciliu din Arad, Bd. Revoluției, nr. 24-28, la Cimitirul Grădiște. Odihnească-se în pace! Familia îndoliată.

Cu nemărginită durere anunțăm plecarea dintre noi, a neprețuitei noastre

MILIAN MARIA

scumpă și bună mamă, bunică și străbunică. Înmormântarea va avea loc miercuri, 22.09.2004, ora 14, la Cimitirul din Grădiște. Odihnească-se în pace! Familiile îndoliate: COLF și PRODAN, HIRIPAN și RISTEA.

Cu durere în suflet anunțăm trecerea din viață a celui care a fost soț, tată, socru și ginere

BRĂDEAN PAVEL

la numai 53 ani. Înmormântarea va avea loc miercuri, 22.09.2004 ora 14,00 la Cimitirul Eternitatea. Nemângâiați soția Maria, fiicele Simina, Camelia și soțul Cornel.

✝ CONDOLEANȚE ✝

Cu regret îmi iau rămas bun de la prietenul meu

ing. NAGY GHIURIS GHEORGHE din Nădlac.

Sincere condoleanțe familiei îndoliate! MOROVAN EUGEN. (29748)

Elevii clasei a X-a B și diriginta SIMEDRU VIORELA, transmit sincere condoleanțe domnișoarei profesor BÎRLUȚ RUXANDRA, la decesul tatălui drag. Dumnezeu să-l odihnească! (29756)

Asociația Foștilor Deținuți Politic Arad regretă moartea celei care a fost

TEODOSIA STRĂJNEI,

membră a Asociației și transmite familiei îndoliate sincere condoleanțe. (p)

Locatarii blocului 367 transmit condoleanțe și sunt alături de familia BRĂDEAN la moartea vecinului

BRĂDEAN PAVEL. (29772)

Locatarii blocului A și B, strada Războieni, transmit sincere condoleanțe familiei TRIPON AURELIA și GINA și nepotului, la despărțirea de cel care a fost soț, tată și bunic,

GHEORGHE TRIPON.

Dumnezeu să-l ierte! (29794)

Consiliul Director, Comisia de Cenzori și colectivul CARP sunt alături de colegele BRĂDEAN MARIA și PANTE CAMELIA în aceste momente grele pricinuite de decesul celui care a fost soț și tată

BRĂDEAN PAVEL.

Sincere condoleanțe! Dumnezeu să-l ierte! (29806)

Colectivul SC CENTRAL SA transmite sincere condoleanțe familiei ROXIN, în greaua durere pricinuită de trecerea în neființă a celui care a fost tată, socru și bunic

HERLO IOAN.

Dumnezeu să-l ierte! (f, 3708624)

Mulțumim tuturor celor care au fost alături de noi la marea durere pricinuită de despărțirea de cel care a fost

BARTA LADISLAU.

Familia îndurerată. (29842)

Suntem alături de colega noastră ACULINA POPA STRAȘNEI greu încercată de pierderea mamei dragi și transmitem sincere condoleanțe. Artiștii plastici membrii ai Asociației Filiala Arad al U.A.P. din România. (29867)

✝ COMEMORĂRI ✝

Scumpa noastră

MARGARETA UIUIU,

ieri, 20 septembrie trebuia să-ți spunem „La mulți ani", dar soarta nemiloasă te-a luat de lângă noi și îți spunem Dumnezeu să te odihnească în pace. Fratele, cumnata, surorile, cumnații și nepoții. Familia SUSANU ROZALIA, FRANCISC și ROMULUS. (29760)

Mâine se împlinesc 13 ani de la plecarea dintre noi a celui care a fost soț, tată, bunic,

MUNTEAN TEODOR, din SELEUȘ.

Pioasă aducere aminte. Familia. (29773)

Tot călătorind pe acest pământ a trecut 1 an cu lacrimi, cu durere și inimi zdrobite de la momentul neașteptat al despărțirii de fiica și sora noastră dragă

LAVINIA-AMALIA STEJAN.

Cu credință în Dumnezeu că ne vom revedea în veșnicie o păstrăm veșnic vie în inimile noastre. Tati, mami, PAUL și bunicii. (29799)

Chiar dacă timpul trece, ziua de 21 septembrie va rămâne o zi neagră pentru că în urmă cu 1 an Dumnezeu a luat la el pe cea care a fost cea mai bună prietenă

LAVINIA STEJAN.

Cu speranța revederii în gloria cerească, o vom păstra veșnic în amintire. ADRIANA și EMA DEME cu familia. (29800)

S-a scurs un an de când ceasul vremii a fost oprit pentru tine și Tatăl ceresc a zis:

„LAVINIA,

vino acas', a fost destul". Noi, cei rămași în inimă și-n gând cu chipul tău drag, cu zâmbetul cald și cu inima deschisă pentru a-i ajuta pe cei din jur, așteptăm cu nerăbdare clipa întâlnirii. MIRI, LIDIA și MIȘU. (29816)

✝ **BRÂNZAȘ VERONICA RODICA**

(fostă IVAȘIUC)...Te-ai stins precum se stinge o lumânare...și a rămas doar tămâia frumos mirositoare ce este aprinsă pe mormântul tău din an în an. Astăzi se împlinesc 7 ani de când ne-ai părăsit. Îl rugăm pe bunul Dumnezeu să te ierte, să te odihnească și să-ți așeze sufletul în rând cu drepții. AMIN. Te plânge: mama PARASCHIVA, frații: MIRCEA, NICU, DOMNICA, MARIA, SILVIA, fiicele tale: PAULA, VERONICA și nepoții. (29878)

✝ SERVICII FUNERARE ✝

IN MEMORIAM "KUKI"
SERVICII FUNERARE COMPLETE
Str. M Eminescu Nr.4 în curte
Tel: 211.929 - 0723.343.964
MAGAZIN DESCHIS LA ORICE ORĂ
OFERĂ:
■ SICRIE 10 modele de la 900.000 - 3.400.000
■ SICRIE LUX 6 modele de la 3.600.000-22.500.000
Mânere. Șuruburi, prosoape, lumânări, colaci și colivă
■ LENJERIE 10 modele de la 350.000 - 2.000.000
Apelând la serviciile noastre (spălat, îmbrăcat, formolizat și transport) BENEFICIAȚI DE 20% REDUCERE LA SICRIU
GRATUIT Transportul sicriului la domiciliu Transport intern și internațional
Se poate plăti și după ridicarea ajutorului de înmormântare

RO STYL COMPANY
SERVICII FUNERARE COMPLETE
Magazin deschis și noaptea
ARAD STR. M. EMINESCU 22 peste drum de ARTEX
Tel. 214.422, 0744.690.121
ACCESORII FUNERARE
Pentru că suntem producători de sicrie nu simpli comercianți, PUTEM FACE O REDUCERE REALĂ de 40% LA SICRIU, clienților care fac toate serviciile cu firma.
PLATA ȘI DUPĂ ÎNCASAREA AJUTORULUI DE ÎNMORMÂNTARE.
TRANSPORT intern și internațional.

FERESTRE ȘI UȘI PVC CU GEAM TERMOPAN – PROFIL ACTUAL AUSTRIA

CALITATE AUSTRIACĂ !
LEMN STRATIFICAT CU GEAM TERMOPAN

FERONERIE AUSTRIA !
Plata în RATE !

s.c. PLASTOTHERM s.r.l. Arad
Str. L. Blaga, nr. 23. Tel./Fax. 0257.211.272; 0722.677.100

(c.551/2004)

Acqua lux

acquatrend
all your comfort

NOU

MAGAZINUL ACQUA LUX- ACQUA TREND

NOU

A DESCHIS

UN NOU PUNCT DE LUCRU LA PÂNCOTA!!!!

OFERTA CONTINUĂ!!!!

NOU

TRANSPORT GRATUIT LA DOMICILIU
CALEA TIMISORII, NR.195, ARAD
Telefon: 206071, 206072
PANCOTA, STR. TUDOR VLADIMIRESCU , NR.52
Telefon: 466966

REALITATEA DEPASESTE ORICE IMAGINATIE....

Dealer Jacuzzi

Acqua lux

(c. 114/2004)

ALEGE CASEI TALE UN ÎNVELIȘ CERAMIC DE CALITATE, ROBUST ȘI DURABIL,CU ȚIGLE FABRICATE ÎN UNGARIA DE CONCERNUL AUSTRIAC TONDACH

SOLZI
TANGO
CSARDAS
Est Trans Construct®
Măsura economiei tale ! ®
POLKA
KERINGO
PALOTAS

CULORI: NATUR, ROȘU, MARO, ANTRACIT, VERDE, ANTIC și altele.

ARAD - CALEA RADNEI 262 A - MICĂLACA
TELEFON 0257/252.258
ZILNIC : 8⁰⁰ - 17⁰⁰, SÂMBĂTA : 8⁰⁰ - 13⁰⁰

(C.345/2004)

S.C. FRIGORIFER S.A.
Arad, Calea 6 Vânători, nr. 55
Tel/fax 0257-289.083

VINDE sau ÎNCHIRIAZĂ pe termen lung

DEPOZIT DE CONGELARE,
cu acces la rampa auto și cale ferată
SPAȚII DE PRODUCȚIE ȘI BIROURI,
amenajate, sau care vor fi amenajate la cererea clientului
Utilități: apă, canalizare, curent trifazic, gaz, pod rulant, spații parcare.

(c.790/2003)

S.C. TITUS SRL

angajează pentru punctul de lucru Arad, Calea Bodrogului 2-10 (după Contor Zenner)

MUNCITOARE
pentru montat subansamble (bobine).
SE SOLICITĂ - vedere bună
- îndemânare manuală.
RELAȚII LA TELEFON 216.677.

(0707918)

Magazinele BENDEA

vă oferă
toată gama de instalații sanitare, materiale de construcții, scule, materiale pentru amenajări interioare

ARAD
B-DUL REVOLUȚIEI nr. 26-38 telefon 231.853
STR. PĂDURII telefon 228.966
STR. L. REBREANU nr. 68 telefon 250.905

aparate de aer condiționat la preț foarte avantajos plata și în rate.

NOU!!! JALUZELE verticale și orizontale
PRODUSE ELECTROCASNICE
cuptoare cu microunde
mașini de spălat
televizoare
frigidere
aragaze
hote

Vindem aparate aer condiționat la cele mai mici prețuri

oferta specială la baterii cu bilă

Vindem sârmă pentru balotat telefon 228.966

Toate produsele comercializate cu plata în 60 rate lunare
Fără avans
Fără girant
Transport gratuit

(c. 752/2003)

LUKAS CONSTRUCT S.R.L.
execută HIDROIZOLAȚII ACOPERIȘURI
PLATA ÎN RATE.
vinde MEMBRANĂ BITUMATĂ
POLIESTER 4,5 cu ARDEZIE
110.000 lei/mp.
Tel. 256.119; 0723.273.746.

(3708580)

GABOR PROFILE
ARAD - str. MĂLIN nr. 3
TEL/FAX 0257 349.848
MOBIL 0788 436.841/2
www.gabor-profile.go.ro

PORȚI
GARDURI
BALUSTRADE
din profile de aluminiu vopsite în câmp electrostatic

S-A TERMINAT CU RUGINA!
Vânzare în RATE

calitate austriacă, design personalizat, culoarea visată

(3708381)

SANPAOLO IMI BANK ROMANIA
CREDITE IMOBILIARE
- perioada creditare până la 20 de ani -
Dobânda:
- credite în valută: de la 7 % pe an -
- credite în LEI: de la 25% pe an -
Informaţii suplimentare
ARAD, B-dul Revoluţiei, nr. 88
TELEFON.: 284.888; FAX: 285.202

ADEVĂRUL

Cotidian independent Arad

ASTRA VAGOANE CĂLĂTORI
Singurul producător de confort din domeniu
Str. Petru Rareş 1-3
Tel: 233.651 Fax: 258.168
e-mail: astra.calatori@astrac.rdsar.ro

Anul XVI, nr. 4323 | 16 pagini | MIERCURI, 22 SEPTEMBRIE 2004 | 6.000 lei
adevarul@arad.ro; adv.pub@arad.ro | http://adevarul.arad.ro
Publicaţie auditată de BRAT | Tiraj mediu zilnic vândut: 27 845

Clasa politică îşi schimbă... sexul!

Ioan Iercan

În multe dintre demersurile pe care le-am publicat în paginile ziarului **„Adevărul”**, dar şi cu alte ocazii, am pledat susţinut şi consecvent pentru necesara schimbare a actualei clase politice din România. O clasă politică alcătuită din comunişti mai mult sau mai puţin reformaţi - exemplul cel mai elocvent fiind Ion Iliescu -, dar şi necomunişti, robi ai unei mentalităţi şi educaţii primite în „epoca de aur”, care cu greu s-au desprins din cutume comuniste care, practic, le-au intrat în sânge. O clasă politică inertă, refractară la schimbări fundamentale, aplecată mai mult spre interesele proprii decât interesele ţării. O clasă politică de strânsură, promovată pe criterii de toate felurile şi rareori pe criteriul valorii. O clasă politică neperformantă, care a întârziat nepermis de mult Reforma, ceea ce a dus la situarea României în coada Europei.

Când am spus schimbare, mă gândeam la eliminarea nonvalorilor politice şi la promovarea oamenilor de valoare. Şi când spun valoare, nu condiţionez această calitate de sex, vârstă, religie, rasă sau de orice altceva. Valoarea îşi are atributele ei şi nu se subsumează criteriilor amintite mai sus. Valoarea îşi spune cuvântul în orice condiţii.

Liderii actualelor partide politice, împinşi de la spate de necesitatea reformării clasei politice, reformare cerută în speţă de mass-media şi, mai firav, de societatea civilă, au răspuns la acest demers şi, fiecare după cât l-a tăiat capul, s-a apucat de reformat politicienii în propriul partid. Din păcate, reforma a căpătat aspecte dramatice şi, mai ales, contraproductive. Să luăm, spre exemplificare, partidul de guvernământ, pentru că este cel mai exemplar în această direcţie.

(Continuare în pagina 6)

Casă, dulce casă...

Visul

Între marile visuri pe care aproape orice om le are în cursul unei vieţi este şi acela de a avea propria casă. Numai că, pe zi ce trece, acest vis pare prea îndepărtat pentru omul care trăieşte doar din salariu. Şi acela mic.

Pe vremea lui Ceauşescu lucrurile erau relativ simple din punct de vedere locativ. Viaţa avea nişte traiectorii precise, fără surprize. Ca să fim mai expliciţi, dacă nu făceai prostii prea mari, rămâneai la acelaşi loc de muncă până la pensionare. Banii aveau o stabilitate, aşa că puteai să-ţi faci planuri pe termen lung. Dacă vroiai să contractezi un apartament puteai începe cu 25 de lei. Restul ţi se asigura printr-un împrumut de la CEC, iar a plăti ratele nu implica un efort financiar foarte mare. Cei care nu doreau să deţină un apartament în proprietate, puteau să-şi depună o cerere la întreprindere şi aşteptau la rând să primească repartiţia. Mai în toate cartierele Aradului, blocurile în construcţie se împărţeau instituţiilor care la rândul lor le dădeau angajaţilor.

G. Constantinescu

(Continuare în pagina 8)

GimaRom INVEST SRL
CENTRU DE PARBRIZE
IMPORTATOR DIRECT
DISTRIBUŢIE ŞI MONTAJ
Partide • Lanţe • Geamuri laterale • Portbagaje • Oglinzi
Tel: 0257-251.400
APEL GRATUIT 08008 99999

Primă medicală de 2500 Euro

Casa Naţională de Asigurări de Sănătate a semnat un protocol cu Ministerul Sănătăţii privind acordarea unei prime în valoare de **2500 Euro pentru medicii care acceptă să ocupe posturile vacante din localităţile rurale defavorizate.** Chiar dacă până în prezent Casa Judeţeană de Asigurări de Sănătate Arad nu a primit nici o informare oficială în acest sens de la Casa Naţională, surse din cadrul CAS afirmă că la nivelul judeţului nu există comune care să nu beneficieze de serviciile unui medic!

M. P.

S.C. CORLEONE S.R.L.
VINDE
- spaţiu comercial - bar în Piaţa Soarelui
- obloane hidraulice pentru autocamioane
- diverse profile şi ţevi metalice
- sticle 2 litri
Informaţii la 259.497
0788.340.777 0788.318.580

Ambasadorul şi consulul Germaniei, la Arad

Venind direct de la Berlin, ambasadorul Germaniei în România, **Wilfried Gruber**, s-a oprit, ieri, la Arad, în drum spre Bucureşti. Însoţit de noul consul al Germaniei la Timişoara, **Rolf Maruhn**, cei doi diplomaţi germani s-au întâlnit cu primarul Gheorghe Falcă şi cu preşedintele Consiliului Judeţean, Gheorghe Seculici, cu care au discutat despre relaţiile Aradului şi judeţului Arad cu landurile germane.

Gerlinde Knap
Foto: M. Szegö

(Continuare în pagina 4)

Restaurantul DECEBAL
Organizează
nunti, botezuri
banchete, onomastici
întâlniri de afaceri
Cadru modern discret
Str. DECEBAL nr. 4
Tel. 0722.249.597

O nouă scumpire a gazului metan

Potrivit înţelegerilor dintre Guvernul român şi FMI, în cursul acestui an preţul la gaz creşte trimestrial cu 5 procente iar de anul viitor, majorările trimestriale vor fi înlocuite cu o creştere anuală. Astfel că, la fiecare început de trimestru al lui 2004, preţul gazelor naturale a crescut; şi, fiindcă mai urmează un trimestru, ne aşteaptă o nouă scumpire. **De la 1 octombrie, consumatorii vor plăti cu circa 200.000 de lei mai mult pentru mia de metri cubi de gaze naturale. Noul preţ pentru populaţie va fi 4.940.429/mc.**

G. K.

ALGLASS Grafica
FIRME ŞI RECLAME, PANOURI PUBLICITARE, LITERE VOLUMETRICE
COPERTINE ŞI BANNERE
NOU! JALUZELE VERTICALE SI ORIZONTALE
Str. Andrei Saguna nr. 26-28
Tel: 0257-270.171 0721.269.708

Meditația zilei

„Orgoliul se află în noi ca o fortăreață a răului."

V. Hugo

Calendar

Astăzi, Soarele răsare la ora 7 și 02 minute și apune la ora 19 și 13 minute. Au trecut 265 de zile din acest an. Au mai rămas 101 zile până în 2005.

Praznicul zilei: Biserica ortodoxă: Sfântul Ierarh Mucenic Teodosie de la Mănăstirea Brazi; Sf. Sfințit Mc. Foca; Sf. Mc. Isaac și Sf. Martin; **Biserica greco-catolică**: Sf M Foca, ep. Sinopei; **Biserica catolică**: Foca, Isaac și Martin.

A venit barza!

La Arad: Vanci Mădălina -Andreea-Denisa, Bogdan Casian-Dimitrie, Răileanu Andrei-Alexandru, Stana Iulia-Maria, Lebuș Lorand-David, Petovici-Estera Esmeralda.

Comenzi taxi

- ALFA PLUS 949; 349.349
- TAXI ALFA 22.88.88; 25.25.26; 0723-200.301; 0745-50.60.70
- TAXI ARAD 244.244; 274.444; 0722-755.440
- DIESEL STAR 212.222; 0722-361.011; 0745-645.645
- FAVORIT 280.000; 281.111; 0740-083.333; 0742-409.992
- EUROPA 275.555; 0723-677.555; 0744-828.163
- VALI DIESEL 280.705; 280.100
- MIRCO MILI 230.530; 230.730; 0740-152.828; 0723-062.366
- DELMAR 229.220
- TAXI VERBIȚĂ 0726.336.969; 0741.200.300; 944

„Adevărul" vă ascultă

La telefonul dimineții, 280944, între orele 9.00-12.00

● Semafor

Adriana Gavra din Arad roagă organele abilitate să repună în funcțiune semaforul din intersecția Dimitrov deoarece pietonii nu mai pot traversa strada din cauza șoferilor care nu le acordă prioritate. „ De multe ori copiii întârzie la școală din acest motiv," afirmă revoltată d-na Gavra.

● Bară de sprijin

Olga Panaitescu sugerează instalarea unei balustrade la scările ce duc la Filarmonică deoarece persoanele în vârstă nu pot urca acele trepte abrupte fără ajutor.

Redactor de serviciu, F. G.

La telefonul după-amiezii 280003, între orele 15,00 - 18,00

Dana Voica din cartierul Alfa ne-a contactat la redacție pentru a reclama faptul că, în ultima perioadă, câinii vagabonzi și-au făcut din nou apariția pe străzile din cartierul în care locuiește: **„Mai ales noaptea este plin de maidanezi. Pe lângă faptul că urâțesc peisajul, ne este și frică de ei pentru că ne-ar putea mușca. Înainte Gospodărirea Comunală se mai ocupa de această problemă. Acum nu am mai văzut să se facă nimic în acest sens. Am ruga organele abilitate să ia măsuri..."**

Redactor de serviciu, N. B.

Important

Asociația ARAUD '89 convoacă toți membrii - răniții, urmașii celor decedați în Revoluția din decembrie '89 - la ședință în data de 29 septembrie, orele 16, sala 33 Consiliu, pentru schimbarea Legii 42/90 cu comunicări importante.

Comitetul

Rețeta zilei

Salată de dovlecei

Ingrediente: 1 kg dovlecei, 3 linguri ulei, 1 lingură zeamă de lămâie, mărar verde, 1 ceșcuță smântână, 200 g brânză de vaci, sare și piper după gust.

Preparare: Cureți dovleceii, îi speli și îi fierbi 10 minute în apă clocotită cu sare. Îi scoți cu spumiera și îi așezi în salatieră. Când sunt călduți, torni deasupra uleiul amestecat cu zeama de lămâie, mărarul tocat mărunt și smântâna. Îi acoperi cu un capac și îi pui în frigider. Atunci când servești, presari brânza de vaci.

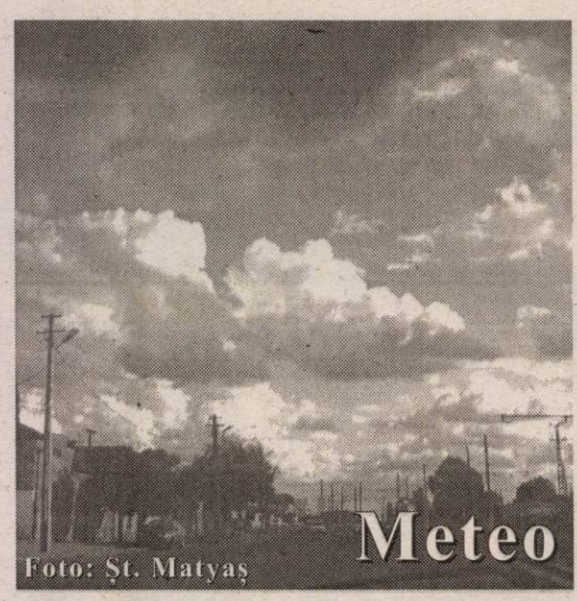

Vremea va deveni instabilă și se va răci accentuat. Cerul se va acoperi treptat și local se vor semnala ploi ce vor avea și caracter de aversă. Vântul va sufla slab la moderat cu intensificări temporare din nord-vest. Dimineață va fi ceață în zonele joase.

Temp. min.: 8 la 11°C. Temp. max.: 16 la 19°C.

CUR$UL VALUTAR

VALORI ÎNREGISTRATE IERI, 21 SEPTEMBRIE 2004

Denumirea valutei	BNR	BCR		BRD		Banca Transilvania		Banca Românească		Banca Romexterra		Alpha Bank	
		C	V	C	V	C	V	C	V	C	V	C	V
Euro	41143	40800	41300	40800	41350	40800	41360	40850	41300	40850	41300	40950	41350
Dolar S.U.A.	33616	33600	34100	33440	34000	33550	34060	33434	34019	33485	33920	33600	34050
Forint	167	157	173	158	171	162	168	-	-	163	169	-	-

Utilitare

PIEȚE, TÂRGURI

Azi este zi de piață la Pâncota, Beliu, Buteni, Șiclău, Macea, Vânători, Pecica, Șiria și zi de târg la Beliu și Buteni.

Mâine, joi este zi de târg săptămânal la Curtici, Sebiș, Cermei, Săvârșin, Secusigiu, Zerind.

PRIMĂRIA MUNICIPIULUI

Program de relații cu publicul (camera 5) luni-vineri între orele 8-20. Tel. 284.744, tel. centrală 281.850.

FARMACII DE SERVICIU

• Farmacia **REMEDIUM** Arad, B-dul Revoluției nr. 52-54. Program luni-vineri: 7,30-20,00; sâmbătă 8,00-14,00. Telefon 233.195. Eliberează medicamente compensate și gratuite.

• Farmacia **„ALEXANDRA"**, str. Tribunul Dobra, nr. 24 (stația tramvai Boul Roșu), tel. 282.062. Program luni-vineri: 7-22; sâmbăta: 8-18; duminica: 9-15. Eliberează medicamente compensate și gratuite.

• Farmacia **„OMNIAFARM"**, Calea Aurel Vlaicu, Bl. Z28, cu program zilnic de la orele 8,00-22,00. Telefon 271.724. Eliberează rețete gratuite și compensate.

• Farmacia **MELISSA** - medicamente alopate și homeopate. Onorăm și rețete gratuite și compensate. Tel. 219.588, Micălaca, str. Abrud nr. 80, bl. 219. Orar: luni-vineri 8-20, sâmbăta 9-16.

• Farmacia **„LARIFARM"**, Calea Aurel Vlaicu Bl. Z24, eliberează medicamente compensate și gratuite. Orar: luni-duminică 7,00-23,00. Tel. 0257-246.622.

URGENȚE STOMATOLOGICE

Cabinetul de pe str. Crișan (în spate la Gionelli) are program non-stop. Telefon: 253794.

UROLOGIE

Cabinet urologie (în clădirea Policlinicii Municipale). Program zilnic, inclusiv sâmbăta, între orele 9-12, telefon 213036.

OFTALMOLOGIE

Cabinet Dr. Țurlea Magdalena, medic primar oftalmolog, oferă consultații oftalmologice, prescriere și prelucrare computerizată de ochelari, lentile de contact, ochelari de soare etc. Str. Miron Costin, bl. 9 (lângă „Casa Albă"), tel. 253.523.

DISPENSAR VETERINAR

Dispensarul veterinar din Aradul Nou efectuează zilnic, orele 8-16 (sâmbăta 8-12 și duminica) examen trichineloscopic, vaccinări antirabice și sterilizări câini-pisici, însămânțări artificiale. Telefon 287.298.

Dispensarul veterinar din Cuțici: examen trichineloscopic, vaccinări, tratamente, consultații, la toate speciile de animale. Telefon 464.145.

ÎNTRERUPERI DE CURENT

Miercuri, 22 septembrie: h 8-9,30: Balastiera Mureș și Micălaca, IELIF - Pompe desecări, str. Renașterii, Frăției, Marginei, Păsunii, Dreptății, Vrancei, Ciobanului, Voinicilor, Digului; **h 8-15:** str. Renașterii, Stânjenel, Autoservice Micălaca, Cl. Radnei, Constanța, Abrud, Junior, Păuliș, Șiriei, Lipovei, Podgoriei, Prutului, Caraiman, Crizantemelor, Amurgului; **h 8-14:** Decebal 32, 34, 38; **h 9-13:** P-ța Catedralei, str. Rusu Șirianu, Eminescu, Calvin, Ecaterina Teodoroiu (p); **h 9-14:** Calea 6 Vânători Bl. V1, V2, V3.

În județ: h 8-14: Cuied; Avram Iancu - p.; Vârfuri - p.; **h 9-15:** Stejar - p.; **h 9-16:** Socodor - p.

CITIRE APOMETRE

Miercuri, 22 septembrie: Bl.: „B", „C", „P", „Z" Calea A. Vlaicu; Bl.: Rodnei, Baladei, Streiului, N. Oncu, V. Moga, Grâului, Crasna, Doinei, Turturicii, Porumbiței, Dunării, Calea A. Vlaicu, Hateg, Slănic, Orăștie, Griviței cu soț, Mărului, Zorilor, Ghe. Doja cu soț, Ghe. Doja fără soț, Căpitan Ignat, Sibiului, Barbu Lăutaru, Ghe. Barițiu, L. Szantai, Revoluției cu soț, George Coșbuc, Revoluției fără soț, I.C. Brătianu, Blajului.

ADMINISTRAȚIA FINANȚELOR PUBLICE

Administrația Finanțelor Publice a municipiului Arad: Asistență contribuabili (impozitul pe venitul global) - telefon 280.633, 280.733, int. 198 (persoane fizice) și 125 (persoane juridice) între orele 8,00-12,00. Informații suplimentare la www.finantearad.ro

TELEFOANE DE URGENȚĂ

POMPIERI 981; 251.212

AMBULANȚĂ ARAD - 961 sau **251.313**

POLIȚIE: 955

Numărul de centrală telefonică al I. J. P. (Inspectoratul Județean de Poliție) Arad: 207.100

S. C. DISTRIGAZ-NORD S. A. TÂRGU MUREȘ

Sucursala de Distribuție a Gazelor Naturale Arad, Dispeceratul permanent tel: 218.928; 256.928

VERIFICARE METROLOGICĂ ȘI REPARAȚII CONTOARE APĂ: 255.274; 0723-343.976

DERANJAMENTE CURENT ELECTRIC 235.991

INFORMAȚII CFR 231.777

S. C. SALUBRITATE S. A. ARAD

Dispecerat între orele 7,00 - 19,00, tel.: 280.873

PROTECȚIA CONSUMATORULUI

B-dul Revoluției, nr. 50. Telefon: 257049

DIRECȚIA DE SĂNĂTATE PUBLICĂ - serviciul de permanență: 254.438

GARDA FINANCIARĂ

B-dul Revoluției nr. 79, telefon: 280971

INSPECTORATUL TERITORIAL DE MUNCĂ ARAD

Str. Episcopiei nr. 11-13, tel.: 211762, 211862, 257251

AGENȚIA JUDEȚEANĂ PENTRU OCUPAREA FORȚEI DE MUNCĂ

Str. Gheorghe Lazăr nr. 20, tel.: 281998, 211791

POLIȚIA DE FRONTIERĂ: tel.: 959

CORPUL GARDIENILOR PUBLICI: tel.: 280.557

ADEVĂRUL

Cotidian independent Arad

Editor: S.C. ADEVĂRUL Arad S.R.L.

COD FISCAL R 1681938 ● COD SICOMEX 19.604 ● CERTIFICAT J 02/1886 / 31 X 1991 ● COD SIRUES 020956601 ● ISSN 1220 - 7489

Consiliul de administrație: președinte - **MIRCEA DORGOȘAN,** telefon 281802, 280625; **vicepreședinte - MIRCEA CONTRAȘ,** telefon 280854; **membri: LIZICA MIHUȚ**, telefon 280070, **ȘTEFAN TABUIA,** telefon 280854, **MIRCEA ȚIȘCĂ**, telefon 280904.

Colegiul de redacție: ȘTEFAN TABUIA (redactor-șef), telefon **280854; MARCEL CANCIU** (șef secție foto), telefon **281701; ALEXANDRU CHEBELEU** (șef secție sport), telefon **281701; GABRIELA GROZA** (secretar general de redacție), telefon **280854; VASILE FILIP** (șef secție cultură-învățământ-tineret), telefon **280003; IOAN IERCAN** (șef secție politică), telefon **280943; TRISTAN MIHUȚA** (șef secție probleme sociale - investigații), telefon **281855; DORU SAVA** (șef secție economic), telefon **281738; NICOLAE OPREAN** (șef secție actualități), telefon **280003; MIRCEA ȚIȘCĂ** (șef secție publicitate și difuzarea presei), telefon **280904; MIRCEA CONTRAȘ** (vicepreședinte al consiliului de administrație), telefon **280854; MIRCEA DORGOȘAN** (președinte al Consiliului de administrație), telefon **281802, 280625.**

Redacția și administrația: 310130 Arad, Bd. Revoluției nr. 81. Telefoane: SECRETARIAT - 281802, fax 280655, 280625; ADMINISTRAȚIE - CONTABILITATE - 281797; MICA PUBLICITATE - 210775; MAREA PUBLICITATE - 280904; CLUBUL PRESEI - 280989.

Tiparul executat la S.C. MEDIAGRAF S.A. ARAD, str. Feleacului F.N., telefon 250902, fax 250920

Adresa Internet http://adevarul.arad.ro

Cinematografe **DACIA** (tel. 255.576): Terminalul (SUA) 11; 13,30; 16; 18,30; 21

Horoscop

Miercuri, 22 septembrie 2004

Berbec (21.03-20.04). Ar fi bine să vă păstrați opiniile, dacă vreți să evitați o confruntare serioasă.

Taur (21.04-20.05). Nu permiteți ca prietenii să vă dea bugetul peste cap, mai ales dacă aveți copii.

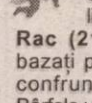

Gemeni (21.05-20.06). Ați putea avea o discuție în contradictoriu cu un membru al familiei.

Rac (21.06-22.07). Nu vă bazați prea mult pe intuiție, confruntați-o cu rațiunea. Bârfele v-ar putea băga în bucluc.

Leu (23.07-22.08). Cineva apropiat sau care vă iubește, vă va împărtăși un secret.

Fecioara (23.08-22.09). Trebuie să învățați să spuneți NU mai ales prietenilor care profită permanent de bunătatea dvs.

Balanța (23.09-22.10). Încredeți-vă în intuiție. Talentul dvs. creativ va fi pus în valoare, iar șefii vă vor aprecia.

Scorpion (23.10-21.11). Acordați mai multă atenție sănătății și familiei, pe care le-ați neglijat în ultimul timp.

Săgetător (22.11-21.12). Ziua aceasta va fi un amestec de bune și rele, veți fi anxiosi, fără să știți de ce, vi se va ivi o oportunitate în carieră și un câștig neașteptat de bani.

Capricorn (22.12-19.01). Concentrați-vă pe partea sentimentală, pentru că serviciul și banii sunt un subiect neplăcut.

Vărsător (20.01-20.02). Nu e momentul potrivit pentru efort fizic. Relația cu persoana iubită va avea un moment de cumpănă, controlați-vă reacțiile.

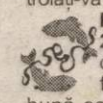

Pești (21.02-20.03). Veți avea discuții cu membrii familiei; partea bună este că le pasă de dvs., dar au idei diferite.

A.T.I.P.O. 1
Călătoriți prin noi în Europa!
NOU
TRANSPORT INTERNAȚIONAL DE PERSOANE
AUSTRIA-ITALIA-SPANIA-PORTUGALIA-GERMANIA-BELGIA-OLANDA-FRANȚA
sună REZERVĂRI ȘI INFORMAȚII: caută-ne
TEL.: 254.745, 281.028, 0788.43.68.48
Oferta specială
SPANIA 110 EURO
REPREZENTANȚA
LUCKY TOUR - SAIZ TOUR
societate Spaniolă - Română
GERMANIA 49euro, BELGIA, OLANDA 130euro
REPREZENTANȚA
DOUBLE T, ADRIANA TOURISTIK, PRIAMUS, TRANSILVANIA TRANSPORT
societăți Germano - Române
ITALIA 80 EURO
REPREZENTANȚA
ERIKA INVEST, SAMEX, ADRIANA TOURISTIK
(c. 273/2004)

Prefectul - preocupat de învățământ și... parcări!

Autoritățile locale au dezbătut în cadrul obișnuitului Comitet Operativ Consultativ subiecte legate în primul rând de începerea noului an școlar și pregătirea anului universitar la cele două instituții de învățământ superior din municipiu.

◆ Prefectul Dan Ungureanu s-a declarat mulțumit de evoluția programului „laptele și cornul", mai ales că majoritatea primăriilor au făcut eforturi pentru îmbunătățirea modului de păstrare a produselor destinate copiilor. Într-o întâlnire viitoare, vor fi prezente și cele două firme câștigătoare ale licitației, S.C Astral și S.C. Scalini.

◆ Un alt aspect dezbătut vizează obținerea avizelor sanitare pentru toate unitățile de învățământ școlar și preșcolar. Reprezentantul Guvernului în teritoriu a îndemnat toate structurile implicate în acest proces să întocmească situații clare cu privire la lucrările necesare pentru obținerea avizelor. **„Vrem să știm cu exactitate cum stăm și ne propunem ca în cursul anului viitor să reușim să finalizăm definitiv această acțiune"**, a mai precizat Dan Ungureanu.

◆ La întâlnirea de ieri s-au luat în discuție și pregătirile pentru începerea noului an universitar în Arad. Autoritățile locale au lăudat modul în care conducerile celor două universități arădene - „Aurel Vlaicu" și „Vasile Goldiș" - au înțeles să se pregătească pentru acest eveniment. **„S-au efectuat lucrări de proporții la ambele universități și intenționăm să susținem cele două instituții de învățământ în obținerea fondurilor necesare - câte un miliard de lei pentru fiecare - bani ce urmează să fie folosiți pentru continuarea modernizărilor"**, a mai precizat prefectul județului.

Deși pe ordinea de zi se mai aflau două puncte - fluidizarea traficului și situația parcărilor în municipiu și pregătirile pentru iarnă - dezbaterile au fost amânate deoarece primăria nu a avut nici un reprezentant la discuții.

În legătură cu parcările, prefectul a explicat că instituția pe care o conduce a examinat contractul încheiat între primărie și societatea concesionară a parcărilor din municipiu - Parktronic și găsește că acesta se încadrează în limitele legale. Rămâne, însă, la latitudinea Primăriei găsirea unei soluții care să vină în sprijinul arădenilor.

Sorina A.

Premii de fidelitate - precizare

Cei zece câștigători ai premiilor de fidelitate ale ziarului nostru sunt invitați să-și ridice premiile JOI, 23 SEPTEMBRIE a.c., LA ORA 12.00 și nu joi, 28 septembrie a.c., cum greșit a apărut în ziarul nostru de ieri. Ne cerem scuze pentru eroarea strecurată.

Captură record la Vama Vărșand

Țigări netimbrate în valoare de 11 miliarde de lei

Lucrătorii vamali și polițiștii de frontieră de la Vărșand au depistat, luni seara, cel mai mare transport ilegal de țigări, înregistrat în acest an la frontiera de vest a României, destinate pieței negre din Polonia.

Țigările au fost descoperite într-un autocamion cu remorcă, la volanul căruia se afla cetățeanul polonez, Stanislaw R., de 34 de ani și care transporta, conform documentelor de însoțire a mărfii, cartofi din Grecia.

Echipa unică de control a avut suspiciuni cu privire la sigiliul vamal aplicat pe remorcă, dat fiind că exista posibilitatea de a încărca sau descărca marfă fără violarea acestuia, așa că s-a trecut la un control amănunțit.

Astfel, s-a constatat că în partea din față a remorcii erau mascate, printre 1050 de cutii de carton încărcate cu cartofi, numeroase baxuri cu țigări netimbrate, marca Super King, acoperite cu alte cutii. La „inventarierea" încărcăturii s-au descoperit **367 de baxuri cu țigări, adică 264.240 de pachete a căror valoare în vamă de ridică la aproape 11 miliarde de lei.** Profitul obținut de traficant, prin comercializarea ilegală a țigărilor în Uniunea Europeană, ar fi fost de 33 de miliarde de lei.

„Țigările au fost ridicate în vederea confiscării de către autoritatea vamală, care a mai aplicat șoferului și o sancțiune contravențională de 50 de milioane de lei. Cetățeanul polonez este cercetat de către polițiștii de frontieră, sub coordonarea procurorului șef din cadrul Tribunalului Arad, pentru prezentarea de acte false la autoritatea vamală", ne-a declarat subcomisarul de poliție **Ion Mareș**, purtătorul de cuvânt al Inspectoratului Județean al Poliției de Frontieră Arad.

Sorina Ambruș
Foto: Vasile Obșitoș

Cronica măruntă

● O sumedenie de comisii locale nu au înaintat spre revalidare lucrările de fond funciar, deși aveau ca termen de finalizare data de 30 august 2004. Acestea sunt: Livada, Zimandu Nou, Macea, Iratoșu, Peregu Mare, Felnac, Vinga, Fântânele, Șimand, Olari, Chișineu Criș, Socodor, Grăniceri, Zerind, Târnova, Șilindia, Bata, Archiș, Cărand, Brazii, Semlac, Covăsânț, Șiria, Pilu, Mișca, Cermei, Birchiș, Bocsig, Sebiș, Almaș, Vârfurile, Dieci, Ghioroc, Beliu, Pâncota, Zărand, Tauț, Vladimirescu.

● Pe Calea Radnei, din municipiul Arad, a avut loc un accident ceva mai neobișnuit. **Corina Popovici**, de 27 de ani, din Turnu, nu s-a asigurat la deschiderea portierei autoturismului pe care tocmai îl parcase, acroșându-l pe **Francisc S.**, de 55 de ani, din Arad. Bărbatul circula, regulamentar, pe bicicletă. A fost accidentat ușor.

● La activitățile desfășurate cu ocazia „Săptămânii mobilității" și-au dat concursul, alături de Agenția de Protecție a Mediului Arad, următoarele instituții și organizații: Poliția rutieră, Direcția de Sănătate Publică, Registrul Auto Român, Școala generală numărul 4, Colegiul Tehnic de Construcții și Protecția Mediului, Colegiul Economic, Colegiul Național Moise Nicoară, grădinițele PP 14 și PP 1, Condor Club și Alis 2050 plus. Semn că autoritățile, cel puțin la nivel declarativ, conștientizează efectele poluării...

● Casa de Cultură a Municipiului Arad, cu sediul în str. Gheorghe Lazăr nr. 1, anunță înscrieri la următoarele cursuri: • inițiere calculatoare (Windows, MS Office, utilizare Internet); • limba germană; • limba italiană; • limba engleză; • cosmetică.

Înscrierile se fac la sediul instituției, între orele 9-15.

Relații suplimentare la tel. 211.918.

Balul strugurilor a adus...

Fonduri europene pentru școala și grădinița din Pâncota

Patru primari din patru țări diferite au semnat recent la Pâncota un protocol de colaborare în domeniile economic, cultural și sportiv. Primarii din **Pâncota**, **Rettenberg** (Germania), **Nagybanhegyes** (Ungaria) și **Obec Vlcany** (Slovacia) și-au dat mâna cu scopul de a iniția proiecte comune prin care să câștige finanțări ale Uniunii Europene. Șansele de obținere a banilor europeni sunt mult mai mari în cazul proiectelor accesate de orașe din două sau mai multe țări. Potrivit primarului Pâncotei, **Iosif Retter**, orașul arădean va intra în programul U.E. - Socrates - prin care poate să obțină finanțări importante pentru renovarea școlilor. Altfel, cu ocazia Balului Strugurilor, primarul din localitatea Rettemberg a făcut o donație de 30 de milioane de lei pentru noua grădiniță din Pâncota. **„El a mai promis că va mai trimite fonduri pentru modernizarea grădiniței, prin intermediul fundației „Rumanienhilfe Kern". Nu a precizat nici o sumă dar știm că se va ține de cuvânt pentru că e un om foarte serios"**, ne-a declarat **Iosif Retter**.

Patru primari din patru țări - uniți pentru obținerea unor finanțări U.E.

Olimpiu Bulzan

Eficiență energetică, prin programe cu finanțare guvernamentală

Ministerul Economiei și Comerțului, prin Agenția Română pentru Conservarea Energiei, a organizat, ieri dimineață, la Consiliul Județean seminarul cu tema **„Aplicarea legislației în domeniul Eficienței Energetice".**

La eveniment au luat parte reperezentanți ai Consiliului Județean, primarii din orașele județului, Inspectoratul Județean Școlar, Direcția de Sănătate Publică, Agenția de Protecția Mediului, S.C. CET, Regia de Apă Canal, Compania de Transport Local, S.C. Contor Zenner, Universitatea „Aurel Vlaicu", S.C. Feroneria. S.C Aris și S.C. Brau Union România, Philips&Elba Street Lighting.

Participanții au fost informați cu privire la posibilitățile de cofinanțare a proiectelor de eficiență energetică, de punere în valoare a potențialului energetic și de promovare a resurselor regenerabile la nivelul comunităților locale.

Întrunirea a fost deschisă de către Gavril Popescu, vicepreședintele Consiliului Județean Arad, care a salutat ideea unui astfel de seminar, după care Sorin Bârsan - șeful serviciului de certificare avizare din cadrul ARCE - a explicat în linii mari, scopul proiectelor de acest gen.

De asemenea, cei prezenți au mai putut afla câte ceva despre ofertele de finanțare a unor proiecte de investiții în eficiența energetică și despre proiecte realizate care s-au bucurat de un real succes.

După o scurtă pauză, reprezentanții Universității „Aurel Vlaicu" au vorbit despre instalații eoliene, geotermale și aplicarea lor în încălzirea serelor și în balneație.

Seminarul a fost închis de o prezentare cu tema **„Eficiență energetică în iluminatul public"** susținută de către reprezentanții Philips& Elba Street Lighting.

Proiectele de economisire a energiei se adresează comunităților locale cu populație mai mare de 20.000 de locuitori. Pe acest segment pot fi accesate finanțări din partea ministerului, care suportă jumătate din valoarea proiectului.

Sorina Ambruș

MATROS 2000
Oferă până la 16 % reducere la PARCHET LAMINAT
și FOLIA IZOLANTĂ 3 MM GRATIS
ARAD, Calea A. Vlaicu nr. 28-32
Tel: 0257-349.888, 0744.755.786
lângă stadionul UTA
(c.679/2003)

ROMANIA - GERMANIA
Biluic Pleti
0257/561 377
0257/252 291
închirieri autocare
Siguranta si confortul FAC DIFERENTA !
NOU!!! Heidelberg, Pforzeim, Munchen
PRETURI PROMOTIONALE
(c.459/2004)

Ambasadorul și consulul Germaniei, la Arad

(Urmare din pagina 1)

„Ne bucurăm că am primit vizita domnului ambasador Gruber și a domnului consul Maruhn. Domnul consul e nou numit la Timișoara, iar domnul ambasador a dorit să ni-l prezinte. Am discutat despre agenții economici germani din Arad, despre investițiile acestora, iar noi am spus care ne este oferta pentru investitori. Am discutat și despre șomajul din Arad și din comunele învecinate, dar și despre activitatea celor două universități arădene. O altă temă de discuții a fost autostrada care va trece prin apropierea Aradului, foarte solicitată de comunitatea germană de afaceri de aici", spune primarul Falcă.

Ambasadorul Republicii Federale Germania, Wilfried Gruber

Diplomații germani i-au invitat pe reprezentanții autorităților arădene să participe pe 1 octombrie, la Consulatul din Timișoara, la sărbătoarea dedicată împlinirii a 14 ani de la unificarea Germaniei.

„Ceea ce oferă Aradul nu este rău", spune ambasadorul Gruber

- Cum apreciați investițiile germane de la Arad și cum credeți că va fi pe viitor colaborarea dintre firmele românești și cele germane?

- Eu le văd bune. Sigur, ca orice în viață, totul poate fi perfectibil. Ceea ce oferă Aradul nu este rău, iar atuul județului Arad este localizarea geografică. Am discutat cu primarul și cu președintele Consiliului Județean diverse probleme, iar eu am ajuns la concluzia că există în Arad un potențial foarte mare.

„Climatul de investiții e pozitiv", spune consulul Maruhn

- Care credeți că va fi interesul investitorilor germani pentru România odată cu intrarea ei în UE?

- Eu cred că tendința va fi ca până acum, adică pozitivă. Asta se reflectă și în cifre, care sunt în creștere, și e vorba și de investițiile germane de aici, de la Arad. În discuțiile care s-au purtat azi aici s-au conturat perspective noi, care vor fi urmărite și susținute de Ambasadă și Consulat. Climatul de investiții e pozitiv, un fapt care îl confirmă și investitorii.

Consulul Republicii Federale Germania, Rolf Maruhn

După întâlnirea cu autoritățile arădene, cei doi diplomați germani au vizitat firma Contor Zenner.

Foto: M. Szegö

Petre Roman - prezent în municipiu

Astăzi, Petre Roman, președintele FDR, este prezent la Arad. Motivul vizitei este prezentarea, într-un circuit itinerant, a proiectului de lege referitor la controlul averilor demnitarilor. La ora 13,15, Petre Roman va susține o conferință de presă la Hotel Astoria, în compania liderilor locali ai FDR. **„Cred că prezentarea punctuală, în cadrul unor conferințe de presă, a problemelor cu care se confruntă România, cu puțin timp înainte de integrarea în UE, este cea mai potrivită cale de promovare a programului partidului. Sigur că aceasta presupune un efort extraordinar de mare, în condițiile în care pretendenții la guvernare și-au început deja campania electorală, mai mult sau mai puțin mascată"**, ne-a declarat Livius Ioja, președintele FDR Arad. Nu în ultimul rând, așa cum spune Mariana Faur, președinte al organizației municipale, în deplasările în teritoriu, Petre Roman trebuie să șteargă asocierea numelui său cu PD, care, la alegerile locale a costat foarte mult FDR-ul.

Simion Todoca

Astăzi, prima întâlnire a Ligii aleșilor locali ai Alianței D.A. PNL-PD

Liga aleșilor locali ai Alianței D.A. PNL-PD, filiala Arad se reunește astăzi pentru prima dată. La întâlnire participă, alături de Florin Farcașiu, președintele Ligii, cei patru vicepreședinți, șase secretari zonali, și președintele executiv. **„Întâlnirea are ca scop formarea grupurilor aleșilor locali în toate localitățile. De asemenea, tot la această ședință se va discuta și Regulamentul Ligii"**, a declarat Florin Farcașiu. Evenimentul are loc la sediul Partidului Democrat.

A. Ș.

S.C. RODIPET S.A., Sucursala Arad

ANGAJEAZĂ:

● **Contabil**
Condiții: studii medii economice, cunoștințe operare PC, experiență.

● **Specialist IT**
Condiții: cunoștințe hardware, software (office, windows, instalare programe), configurare rețea. Studiile superioare de specialitate și experiența reprezintă avantaj.

● **Gestionari - vânzători pentru chioșcurile de presă**
Condiții: studii medii, vârsta minimă 20 de ani.

● **Prelucrători presă**
Condiții: studii medii.

CV-ul și scrisoarea de intenție se pot depune la sediul firmei din Piața Gării nr. 6, până la data de 27.09.2004.

Relații la tel/fax: 0257/254.434, tel.: 0257/250.550, mobil: 0723/793.163.

(com./2004)

MIERCURI, 22 SEPTEMBRIE 2004

TVR 1

7;00 Jurnalul TVR
7,45 Agenția doi fără un sfert
8,45 Desene animate
9,30 Teleshopping
10,10 Sânge de țigan - s., rel.
11,00 Portul miracolelor - s., rel.
12,00 Cartea TVRecordurilor
13,30 Desene animate
14,00 Jurnalul TVR
15,00 Oameni ca noi
15,30 ...sed lex!
16,00 Convieţuiri
16,55 TVR în direct
18,00 Portul miracolelor - s.
18,50 Sport pro. O istorie a Jocurilor Olimpice
19,00 Jurnalul TVR * Sport * Meteo
20,00 Copie la indigo - comedie, SUA, 1981, cu George Segal, Susan Saint James
22,00 Vorbe despre fapte. Cu Marian Voicu
23,00 Jurnalul TVR
23,30 Royce - acțiune, SUA, 1994
1,20 Sânge de țigan - s.
2,10 Jurnalul TVR - rel.

TVR 2

7,00 Pasiuni - s., rel.
7,45 Teleshopping
8,15 Monografii. Mănăstirea din Valea Neagră
8,55 Rebelii - s., rel.
9,50 Iason și legenda argonauților - fantastic, SUA, p. II-a
11,20 Atlas
12,05 Marea Brava - s.
13,00 Magazinul studiourilor teritoriale
13,45 Euro-Dispecer
14,00 Desene animate
14,30 Cetăți medievale fortificate - doc.
15,00 Pamasul
17,00 Panoramic sud-vest (emisiune în limba maghiară) - rel.
17,30 Viața la țară
18,00 Baschet feminin: România - Belgia
19,00 Pasiuni - s.
19,50 Euro-Dispecer
20,00 Jurnalul TVR
20,30 Insolit
21,00 Marea Brava - s.
21,50 Permis de liberă trecere - dramă, coprod., 2002
0,40 Andromeda - s.
1,40 Manhattan Merengue! - dramă, SUA, 1995, cu George Perez, Lumi Cavazos

PRO TV

6,00 Teo - rel.
7,00 Știrile Pro TV - Ziarul dimineții tale * Ce se întâmplă doctore?
9,00 Omul care aduce cartea
9,20 Tânăr și neliniștit - s., rel.
10,15 Surorile - s., rel.
11,30 Jurnal de călătorie - rel.
12,00 Bucătăria lui Radu - rel.
12,30 La bloc - rel.
13,00 Știrile Pro TV
13,45 Niciodată să nu spui niciodată - dramă, SUA, 1995
16,00 Tânăr și neliniștit - s. (AP)
17,00 Știrile Pro TV * Vremea
17,45 Teo
19,00 Știrile Pro TV * Sport * Vremea
20,15 În vizorul mafiei - acțiune, SUA, 1996
22,20 La bloc (AP)
23,00 Știrile Pro TV
23,45 Partener de ocazie - comedie/ acțiune, SUA, 1991
2,00 O familie poluată - s.

TV ACASĂ

6,00 Luciana și Nicolas - s., rel.
7,30 Jurământul - s., rel.
8,30 De 3 x femeie - rel.
9,50 5' shopping - rel.
10,15 Prizoniera - s., rel.
11,30 Femei îndrăgostite - s., rel.
12,20 Căpșune cu zahăr - s., rel.
13,15 Perla, cărările iubirii - s.
14,15 Pisica sălbatică - s. (AP)
15,30 Luciana și Nicolas - s.
17,20 Rețeta de Acasă
17,30 Povești adevărate
17,55 Vremea de Acasă
18,00 Înger rebel - s. (AP)
19,00 Căpșune cu zahăr - s.
20,00 Prizoniera - s. (AP)
21,00 De 3 x femeie (AP)
22,30 Jurământul - s. (12)
23,20 5' shopping
23,30 Femei îndrăgostite - s.
0,45 Înger rebel - s., rel.
1,30 Perla, cărările iubirii - s., rel.
2,15 Povești adevărate - rel.

HBO

8,00 Juwanna Mann - comedie, 2002 (AP)
9,35 Povestea lui Robert Wraight - dramă, Canada, 2003
11,05 A doua lună de miere - dragoste, M. Britanie, 2001 (AP)
12,35 Vânătorul de crocodili - acțiune, Australia, 2002
14,05 Interviu Gus Van Sant
14,25 Phenomenon - dramă, 1996
16,30 Cetățeanul Hearst - dramă, coprod., 2001
18,25 Juwanna Mann - comedie, 2002 (AP)
20,00 Stăpânul inelelor - Cele două turnuri - aventuri, 2002 (AP)
23,00 Suferința - dramă, Spania, 2003 (12)
0,30 Buffalo 66 - dramă, 1998 (12)

PRIMA TV

7,00 Teleshopping
7,30 Dragoste și putere - s., rel.
8,00 Prima dimineața
10,50 ANGOgrafia zilei
10,55 Clip art
11,00 Roseanne - s.
11,30 Monica - rel.
12,30 Teleshopping
12,55 Vino, mamă să mă vezi - rel.
13,50 Teleshopping
14,25 Sport, dietă și o vedetă
14,55 Trăsniți în NATO - s., rel.
15,20 Focus
15,25 Dragoste și putere - s.
15,50 Sunset Beach - s., rel.
16,50 Kensky Show
18,00 Focus
19,00 Monica (AP)
20,00 Cronica cârcotașilor
22,00 Trăsniți în NATO - s.
22,30 Focus plus
23,15 Dincolo de limite
23,45 Pasiune întunecată - thriller, SUA, 1999 (16)
0,25 Clip art
1,30 Focus - rel.
2,30 Cronica cârcotașilor - rel.

ANTENA 1-TV ARAD

7,00 Observator
8,00 Știri Arad - rel.
8,25 Info-smart - rel.
8,45 Divertisment
9,30 Vivere - s., rel.
10,30 Lawrence al Arabiei - aventuri, M. Britanie 1962, p. a II-a
11,30 Seaquest - s.
12,30 În gura presei - rel.
13,00 Observator
13,45 Comedia animalelor
14,15 Din dragoste - rel.
16,00 Publicit, Promo
16,05 Emisiune în limba germană
16,30 Știri TVA
16,55 Publicitate
17,00 Știri
17,45 Vivere - A trăi cu pasiune - s.
18,53 Sport
18,55 Meteo
19,00 Observator
19,56 Publicitate
20,15 Cei mai frumoși ani - divertisment
22,15 Observator
22,30 Știri TVA
23,00 Marius Tucă Show
0,00 Stagiarii - s.
0,30 Călătorie în timp - s.
1,00 Observator - rel.
2,00 Păcatul - s.

RCS

9,00 Știri RCS 2 - rel.
9,45 Tradiții și folclor - cultural
10,30 Atitudini - rel.
12,00 Știrile RCS 1 - rel.
12,45 Playabout - s.
13,00 Mistere, farmece, miracole - doc.
13,30 Universitatea „Aurel Vlaicu" - rel.
14,30 Hit Squad - s.
15,00 Știrile RCS 2 - rel.
15,45 Playabout - s.
16,00 Emisiune în lb. sârbă/germană
16,30 Atitudini - informativ
18,00 Știrile RCS 1
18,45 Părinți și copii - informativ
19,00 Cavaleri și războinici - s.
19,45 Playabout - s.
20,00 O oră cu D. Dascălu - informativ
21,00 Muzică populară
22,00 Știrile RCS 2
22,45 O oră cu D. Dascălu - rel.
23,45 Videoclipuri
0,00 Știrile RCS 1 - rel.
0,45 Închiderea programului

B1 TV

7,00 Viața dimineața; **10,00 Sofia** - s., rel.; **11,00 Încotro merge Soledad?** - s., rel.; 11,50 Calendar ecumenic; 12,00 Știri; 12,30 Teleshopping; 13,00 Fan X; 14,30 Showbiz-rel.; 15,00 Teleshopping; 15,30 Extravacanzza; **17,00 Sofia** - s.; 17,50 Jet Set - Info economic; 18,00 Știrile naționale; **19,00 Încotro merge Soledad?** - s.; 19,50 Jet Set; 20,00 Best of DAN-DANaua (AP); 22,00 Ediția de seară; 22,30 Nașul; 0,00 Știrile naționale - rel.; 1,00 Ape învolburate - doc.; 1,43 Nașul - rel.; 3,15 Chat TV

TV SPORT

9,00 Telesport; 9,15 Best of NHL-liga americană de hochei-rel.; 11,00 Cronica microbiștilor-rel.; 12,30 Fotba din Primera Division-rel.; 14,00 Champ Car-rel.; 16,00 NASCAR (rezumat); 17,00 Best of handbal - rel.; 18,30 Telesport; 18,45 Biliard; 20,30 Snooker; 22,00 Fotbal. Best of Primera Division.

Redacția Adevărul nu își asumă răspunderea pentru modificările ulterioare intervenite în programele TV

NATIONAL TV

7,00 Retransmisie N24; 8,00 Horoscopul de azi; 8,10 Retransmisie N24; 10,00 Horoscopul de azi; **10,10 Trădată** - s., rel.; **11,00 Femeia ideală** - s.; 12,00 Teleshopping; 13,00 Știri; **13,15 Weekend cu Bernie** - f. rel.; **15,15 Trădată** - s.; 16,15 Horoscopul de mâine; 16,30 Sezonul comediei; 18,45 Știri; 19,45 Țara lui' Papură Vodă; **20,00 Las Vegas** - s.; **21,00 www.rebeli.70** - s.; 21,30 Fotbal: Sampdoria - Juventus; **23,30 www.rebeli.70** - s.; 0,00 Știrile de la miezul nopții; 0,15 Scandic Bar; **1,00 Las Vegas** - s., rel.; 2,00 Retransmisie N24

REALITATEA

7,00 Jurnal TV; 7,45 Revista presei; 8,00 Jurnal TV; 8,45 Revista presei; 9,00 Jurnal TV; 10,15 Știrea de la ora 22 - rel.; 11,15 100%; 12,00 Jurnal TV; 13,15 Club VIP; 14,00 Jurnal TV; 15,15 Realitatea medicală; 16,00 Jurnal TV; 17,15 Audiența în direct; 18,00 Jurnal TV; 18,50 Nașterea unei națiuni; 19,00 Jurnal TV; 19,30 Nașterea unei națiuni; 20,15 100%; 21,00 Jurnal TV; 21,50 Proiect: România; 22,00 Știrea de la ora 22; 23,00 Jurnal TV; 23,50 Proiect: România; 0,00 Jurnal TV

PRO CINEMA

6,00 Mediafax Info; **15,00 Capcana timpului** - s., rel.; 15,55 ProMotor; **16,00 Puterea pietrei magice** - s.; 16,55 ProMotor; **17,00 Seinfeld** - s., rel.; **18,00 Capcana timpului** - s.; **19,00 Puterea pietrei magice** - s.; 19,55 ProMotor; **20,00 Seinfeld** - s.; 20,55 ProMotor; **21,00 Hoții** - s.; **22,00 Schimbul trei** - s.; **23,00 Arma dreptății** - s.; **0,00 Hoții** - s., rel.; **1,00 Schimbul trei** - s., rel.; **2,00 Arma dreptății** - s., rel.

Dintr-o afacere cu Primăria,

O firmă arădeană a pierdut peste 100 de milioane de lei

● Patronul s-a ales chiar cu o plângere penală

Pentru mulți întreprinzători privați, să prindă un contract cu autoritățile reprezintă o afacere bună. Cazuri din ultimii ani au arătat că în România nu e chiar rău să faci afaceri cu statul, în anumite domenii. Dintr-o colaborare cu statul o firmă privată poate obține mai mulți bani decât dacă ar lucra cu un alt privat. Iar dacă reprezentantul statului și conducătorul firmei au interese comune sau există între ei o legătură (politică, spre exemplu), e și mai bine.

Din experiența prin care a trecut, o firmă arădeană poate spune exact contrariul. Un serviciu făcut Gospodăriei Comunale (societate aflată în subordinea Consiliului Local) i-a adus o pierdere însemnată. La începutul lunii iunie, GCA a cumpărat de la firma arădeană BTAS un rotobil, care a fost instalat în Parcul Copiilor. În speranța că GCA va dori pe viitor să achiziționeze și să amplaseze în diverse locații din oraș mai multe jucării de parc pentru copii (făcute din poliester armat cu fibră de sticlă), conducerea BTAS a făcut o înțelegerea cu GCA: să dea fără plată câteva asemenea jucării, pe care să le lase timp de doi ani. Astfel, două tobogane, un complex format dintr-o masă și patru scaune, o banchetă și un coș de gunoi au fost imediat amplasate în Parcul Copiilor. **„În data de 14 iunie, primarul de atunci Dorel Popa m-a contactat și împreună cu directorul GCA, Coloman Edeleni, mi-a comandat niște jucării de parc, mai precis tobogane, rotobile, mese și scaune. În perioada 14-18 iunie, aceste jucării au fost duse de către Gospodăria Comunală în patru locații din oraș: Micălaca, Alfa, Vlaicu, Poltura. Când am făcut factura, în valoare de circa 113 milioane de lei și am dus-o la GCA, la domnul Edeleni, au început problemele. Era a doua zi după cel de-al doilea tur de scrutin al alegerilor locale, când se știa că domnul Popa a pierdut"**, povestește directorul economic al BTAS, Viorel Tuchlei.

Jucăriile din parc făcute pentru GCA sunt neplătite și... distruse

Greșeala acestuia a fost că nu a cerut o comandă scrisă de la GCA pentru acest serviciu, așa cum se procedează în astfel de situații. **„Comanda a fost, într-adevăr, verbală, dar nici o clipă nu mi-am închipuit că, fiind vorba de domnul primar Popa și de Gospodăria Comunală, nu o să primesc banii. După 21 iunie am cerut de mai multe ori societății GCA să-mi plătească jucăriile, dar în zadar. Am fost chiar la noul primar, Gheorghe Falcă. Acesta mi-a zis că nu poate face o comandă retroactiv, că nu era el primar în acea perioadă. Așa stând lucrurile, am dat un ultimatum: dacă până în 3 septembrie nu primesc banii, eu iau jucăriile din cele patru locații. Ca să se vadă că nu glumesc, am ridicat, pentru început, jucăriile din Parcul Copiilor, cele care nu trebuia plătite. Îmi pare rău că au rămas copiii fără jucării în parc, dar eu nu pot subvenționa Primăria și Gospodăria Comunală"**, spune Tuchlei.

În zilele care au urmat, Tuchlei a ridicat jucăriile din cele patru cartiere. Toate se aflau într-o stare jalnică, unele distruse aproape în totalitate, altele deteriorate, dar în așa măsură încât nu mai permite revinderea lor. Puține au scăpat cu deteriorări ușoare. Iar toboganul din Alfa chiar a dispărut. Dacă în celelalte locații nu l-a întrebat nimeni nimic, atunci când a ridicat jucăriile, în Poltura lucrurile au stat altfel. **„Am avut scandal cu cetățenii din zonă, care mi-au spus că jucăriile sunt pe un teren privat iar eu nu am ce căuta acolo. Habar n-am avut că acel teren e privat, eu credeam că locurile unde au fost amplasate jucăriile sunt publice, să se bucure de ele orice copil. Dacă aș fi știut că în Poltura e vorba de un teren** privat **- am înțeles că e al unei fundații - nu eram de acord, pentru că nu e normal ca de ceva plătit din banii Primăriei să beneficieze doar anumite persoane"**, spune Viorel Tuchlei.

Mai mult, acesta află ulterior că cetățenii din zonă i-au făcut o plângere penală la Poliție pentru că a încercat să ia lucrurile care îi aparțineau. **„Timp de vreo trei ore și jumătate am fost considerat hoț, până am primit de la Gospodăria Comunală o hârtie în care se arată că pot să ridic jucăriile, fiindcă nu sunt plătite, și asta a stins, sper, conflictul între mine și Poliție".**

Directorul economic al BTAS e convins acum de un lucru: faptul că Popa și Edeleni au apelat la firma lui a fost o mișcare electorală. Pe ultima sută de metri vechea conducere a orașului a încercat să-și mai atragă de partea sa, cumva, arădenii. De asemenea, Tuchlei spune că nu speră să-și recupereze banii de la GCA. **„Sigur, mă deranjează mult paguba, dar poate mai mult mă deranjează atitudinea cetățenilor. Oamenii din Poltura m-au făcut hoț, au aruncat cu pietre în mașina mea".**

Deoarece copiii din cele patru cartiere au rămas fără jucăriile cu care s-au obișnuit, Primăria - prin Gheorghe Falcă - a anunțat că intenționează să reînființeze locurile de joacă, să amplaseze aici alte jucării, însă pentru asta va organiza o licitație. **„Pe mine nu mă mai interesează..."**, spune, sec, în încheiere, Viorel Tuchlei.

Gerlinde Knap

Asaltul imposturii

Accente

În microuniversul nostru aproape că nu mai avem nici un punct de sprijin, nici un reper educațional în spiritul căruia să clădești, moral și intelectual, noi generații. Munca, cel puțin de câțiva ani încoace, a devenit o valoare desuetă. „Din muncă nu s-a îmbogățit nimeni", auzi la fiecare pas. Prin urmare, rețeta succesului cu 90 la sută transpirație și 10 la sută talent cade. Partea proastă este că nici talentul nu mai rămâne în rețeta lui Thomas Edison. Ce să faci cu talentul, când se vede, peste tot în cotidian, că și fără el poți reuși, poți deveni vedetă, îți poți ridica vile și cumpăra mașini pe care talentații nici măcar nu le visează?!

Uitați-vă ce se întâmpă în muzica ușoară sau foarte ușoară de la noi. Soliștii cu talent au devenit muritori de foame. O Mirabela Dauer, o Angela Similea, o Elena Cârstea etc. nu mai pot trăi din muzică, din talentul lor. Un spectacol de-al lor și numai cu ele ar fi un fiasco. În schimb, sălile, piețele, parcurile, stadioanele se umplu rapid în fața a tot felul de pițipoance, vorba unui vecin de-al meu, care n-au pic de talent. Pe românește, n-au voce. De aceea nici nu cântă live, pe viu, ci mimează, fac mărunt din buze și lasă discul, cu vocea prelucrată electronic, să entuziasmeze prostimea. Și o entuziasmează! Astfel de trupe au apărut ca ciupercile după ploaie. Fețe lipsite de talent au ajuns vedete, sunt plimbate prin țară și pe la televiziuni, umflă bani grei din acest mimetism subcultural, fac avere cu produse submediocre, în timp ce tineri talentați, rătăciți pe drumul greu al muncii abia trăiesc de pe azi pe mâine. Niciodată n-o să pot înțelege cum doar făcând din buze și fățăindu-te pe scenă te poți umple de bani. E ca și cum actorul ar mima un rol, seară de seară, mereu cu aceeași intonație. Este de neconceput, nu? Ei bine, uite că în muzica asta foarte ușoară se poate. E suficient să te bâțâi, să zici după disc vorbe stupide, precum „Vino lângă mine, / Știu că vrei / Strânge-mă în brațe / Până număr la trei / Vino lângă mine / Știu că poți / Să dansezi cu mine / Încă două nopți..."

Accente

Stupid, dar cât de bănos! În popor se spune că domnia și prostia te costă. De data asta, cum de domnie nu poate fi vorba, suntem obligați să constatăm că din prostia omenească pot trăi bine o sumedenie de nonvalori. Ce școală, ce muncă, ce talent?! Așa că, a invoca aceste vechi valori ca puncte de sprijin pentru a mișca universul, vorba lui Arhimede, a devenit ceva desuet. Trăim vremea când se înalță trupul și înjosește spiritul. Trăim în capitalism, în democrație, cum ar veni, în vremea în care Ea nu mai e sfioasă, ci îți comandă sec: „Strânge-mă în brațe până număr la trei"!

Tristan Mihuța

aluplast®
H.E.I.V. srl Arad
Birou ofertare:
1. Piața Spitalului bl. H Parter
2. Cartier Alfa (lângă alimentara GEF)
- geamuri termopan
- rolete aluminiu și PVC
- site insecte
- jaluzele verticale și orizontale
- uși blindate
(C.A. 356/2004)
tel. 270666
0722 566570 0740 242770

Anunț pentru membrii A.N.I.-F.N.I., Arad

1. Membrii A.N.I.-F.N.I. Arad **care nu au schimbat** extrasul de cont într-un **exemplar original** sau **copie legalizată,** încă pot face în fiecare joi între orele 15-17, în incinta Școlii generale nr. 4 de pe strada Ștefan Augustin Doinaș.

2. Cu această ocazie se anunță în mod obligatoriu și eventuala schimbare a adresei domiciliului stabil ca să se facă corectarea obligatorie în baza de date trimisă la proces.

3. Toți restanțierii cu achitarea **taxei de expertiză (eliminatoriu din proces)** și **cotizația**, sunt sever atenționați să-și achite **obligațiile** materiale, conform instrucțiunilor conducerii naționale A.N.I.-F.N.I.

4. A început restituirea actelor în plus de la numărul 1 la 300 (numărul din fața numelui de pe cartonaș).

Conducerea A.N.I.-F.N.I. Arad
www.ani-fni.go.ro

Nașterea unui nou organism al Uniunii Poștale Universale

Uniunea Poștală Universală este o organizație specializată a Națiunilor Unite, cu sediul la Berna, Elveția, fiind principalul forum de cooperare între administrațiile poștale internaționale. UPU stabilește normele pentru schimburile poștale dintre cele 190 de țări membre și face recomandări privind dezvoltarea sistemului de corespondențe la nivel mondial și îmbunătățirea calității serviciilor poștale oferite. În fiecare an, șase milioane de angajați poștali din întreaga lume procesează și distribuie 425 de miliarde de trimiteri interne, mai mult de 18 milioane de trimiteri internaționale și în jur de 4,6 miliarde de colete.

Recent, în cadrul celui de-al 23-lea congres al UPU a fost adoptată o rezoluție care creează, în mod oficial, Comitetul Consultativ, un nou organism al UPU, constituit din grupuri de interese din sectorul privat, care colaborează cu sectorul poștal.

Pentru prima dată în istoria sa de 130 de ani, UPU oferă grupurilor de interese, altele decât operatorii poștali publici și autoritățile de reglementare, posibilitatea de a-și exprima punctele de vedere în deliberările din cadrul organizației și în privința direcției viitoare a poștei la nivel mondial.

Comitetul Consultativ va reprezenta interesele sectorului internațional poștal în sens larg și va oferi cadrul pentru un dialog eficient între grupurile de interese. Membrii săi vor fi organizații neguvernamentale reprezentând clienții, prestatori de servicii de livrare, uniuni ale muncitorilor, furnizori de bunuri și servicii pentru poștă, precum și alte organizații care au un interes în serviciile poștale internaționale, inclusiv comercianți direcți, operatori privați, poștași și tipografi internaționali.

Alături de Consiliul de Administrație (C.A.) și de Consiliul Operațiunilor Poștale (COP), care au ca membri operatori poștali publici și autorități de reglementare, Comitetul consultativ devine cel de-al treilea centru de interes în cadrul UPU. Comitetul se va reuni de două ori pe an, la sediul UPU de la Berna, Elveția, concomitent cu CA și COP.

E. Pantea

Moneasa „trăiește" doar două luni pe an

Cu o capacitate turistică de peste 1000 de locuri, Moneasa este una dintre cele mai cunoscute stațiuni de odihnă și tratament din vestul țării. „Perla Munților Apuseni", cum a fost denumită datorită apelor termominerale cunoscute de pe vremea romanilor, Moneasa este o zonă cu multiple posibilități de petrecere a timpului liber. An de an, stațiunea a găzduit festivaluri care au adunat sute de turiști, veniți din toate colțurile țării.

Cu toate acestea, proprietarii și administratorii de pensiuni și hoteluri sunt de părere că stațiunea „trăiește" doar două luni pe an, mai precis în perioadele: 25 iulie-10 septembrie, 28 decembrie-3 ianuarie. **„Turiștii aduc venituri importante doar în aceste luni ale anului. Comparativ cu anul 2002, s-au înregistrat mai puțini turiști, iar veniturile au scăzut. Prețurile sunt destul de ridicate și lumea nu are bani. Străinii nu vin din cauza drumurilor deteriorate și a lipsei de publicitate. Stațiunea este deficitară și la capitolul agrement. Pârtia de schi e prea scurtă și nu e amenajată corespunzător. De asemenea, s-ar putea face investiții în câteva piste de bowling, investiții care, cu siguranță, ar aduce profit"**, este de părere domnul **Mircea Oneț**, administrator al cabanei **Vatra haiducilor**.

Foto: V. Musca

Luna trecută, primăria comunei Moneasa a întocmit un proiect de finanțare, prin programul Phare, pentru creșterea potențialului turistic al zonei. Banii vor fi folosiți pentru realizarea unui drum între Moneasa și Vașcău. De asemenea, peștera Moneasa va fi reintrodusă în circuitul turistic internațional. Revigorarea turismului românesc se face încet... dar sigur.

Leila Buțiu

„Luptele intestine din PNȚCD nu s-au terminat”

- interviu cu Ovidiu Marian, fostul președinte al PNȚCD, filiala Arad -

- Domnule consilier Ovidiu Marian, cauza demisiei din funcția de președinte al PNȚCD Arad o constituie voința dumneavoastră sau teama de a fi demis de președintele Ciuhandu?

- Eu sunt membru PNȚCD de 10 ani, timp în care mi-am pus în slujba partidului puterea de muncă și tot ce puteam să fac în această perioadă, atât politic cât și administrativ. Am avut de suportat o mulțime de șicane și pentru că am fost membrul acestui partid și pentru că am rămas fidel acestei formațiuni politice. Am constatat acum că luptele intestine care se desfășoară de ani de zile în PNȚCD nu s-au terminat. Ca dovadă, în Organizația Municipală un grup restrâns de oameni a reușit să influențeze în asemenea măsură conducerea centrală a partidului încât Ciudandu să solicite înlocuirea actualei conduceri a PNȚCD Arad cu un comitet interimar care să organizeze Conferința Județeană de Alegeri.

- Au avut aceștia argumente pentru ca Ciuhandu să ia această decizie?

- Se pare că în sânul partidului încă funcționează nepotismul, pentru că Alin Gherga, principalul artizan al acestei mișcări de dezordine este văr primar cu viceprimarul din Timișoara care este și vicepreședinte la nivel central al PNȚCD. Acum, revenind la prima întrebare, nu mi-am dat demisia datorită temerii de a fi demis de președintele Ciuhandu, ci este un act pe care trebuia să-l fac poate de mai demult, pentru că nu sunt de acord să conduc o organizație în care există asemenea tensiuni și în care există confruntări între cele două organizații, municipale și județene.

- Nu este aceasta o probă de lașitate?

- Nu, pentru că atunci când am acceptat să conduc Organizația Județeană a PNȚCD am solicitat unanimitate din partea membrilor de conducere din organizație, atât din cea municipală cât și județeană. Am spus atunci că dacă vor apărea probleme în partid eu îmi voi da demisia, pentru că nu vreau să gestionez o astfel de situație.

- Când a apărut de fapt această stare de tensiune?

- Până la alegerile locale, lucrurile au mers bine. Am reușit să adunăm o echipă, chiar foști membri care nu au mai activat de mult, sau care au plecat pe la alte partide în acea vreme și care au revenit în PNȚCD, chemați de mine. Culmea este că tocmai acei membri care s-au perindat și pe la alte partide s-au coagulat în jurul lui Gherga, pentru a provoca bulversare în partid.

- PNȚCD înseamnă astăzi foarte puțin pe eșichierul politic românesc. Putem spune că toate aceste certuri și neînțelegeri sunt într-un fel o furtună într-un pahar cu apă.

- De aici vine și mirarea mea, pentru că miza politică actuală a PNȚCD este diminuată considerabil, pentru că are undeva în jur la 2% în sondajele de opinie și după rezultatul de la alegerile locale care au avut loc în vara lui 2004. Eu nu pot să înțeleg de unde vine această încrâncenare și această răutate în a înlătura o conducere care a dat dovadă de profesionalism și a avut rezultate bune.

- Dumneavoastră nu vă simțiți vinovat cu nimic în toată această dispută?

- Absolut deloc. Vinovăția mea constă în faptul că nu am reușit să-i exclud la timp pe acei membri care provoacă acum dezordine în organizației.

- Ce veți face în continuare pe linie politică?

- Este greu acum, după zece ani de activitate în PNȚCD, să iau măsuri rapide în aceast sens. Îmi reconsider poziția și mă voi gândi dacă rămân în continuare membru al PNȚCD sau dacă voi accepta o altă ofertă politică.

- Toată lumea știe că altă ofertă politică a venit din partea Partidului Democrat. Cum veți răspunde invitației sau invitațiilor, dacă este cazul?

- Pot să spun că oferte politice au venit nu numai din partea PD, ci și din partea PNL, FDR, PUR, PRM. Voi lua o decizie în timp, pentru că în politică nu există termene limită, ci doar decizii pe care le iau oamenii politici la momentul potrivit.

Anca Șumălan

O întrebare pe săptămână

Am inițiat rubrica „O întrebare pe săptămână” pentru a fi cât mai aproape de personalitățile care hotărăsc soarta comunității. Astfel că, în fiecare săptămână, cel puțin o dată, primarul, președintele Consiliului Județean și prefectul vor avea posibilitatea să răspundă la o întrebare. Iar întrebarea va viza aspectul cel mai important din acea săptămână în domeniul de care răspund cei trei. Dacă va fi cazul, într-o săptămână vom pune și alte întrebări. În același timp, îi vom avea în vedere și pe liderii de partide cu întrebarea care va defini cel mai bine evenimentul din săptămâna respectivă. Debutul de rubrică îl face...

?

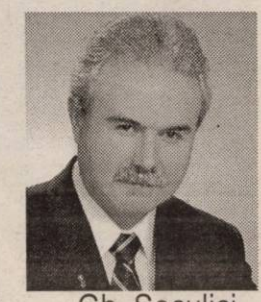

... Gh. Seculici, președintele PD Arad

– D-le președinte, funcția de parlamentar presupune ca cel care candidează să aibă valoare. Ce valoare au candidații Partidului Democrat pentru a reprezenta Aradul în Parlamentul României?

– Să-i luăm pe rând. Dl. **Nicu Ioțcu** va candida pentru un loc de senator. Este un foarte bun organizator. A condus campaniile electorale ale PD din 2000 și 2004. Cu rezultate excelente pentru partid. N-a fost mediatizat, pentru că am hotărât să-i scoatem în față pe cei care au candidat. Dar greul campaniilor a căzut pe umerii lui. Are voință și este ambițios. A terminat o facultate de management în turism și a fost șef de promoție. A condus două firme, cu rezultate foarte bune. Are putere de muncă, este tânăr, are 37 de ani. Este inteligent, dar modest și cinstit. Am mare încredere în Nicu Ioțcu.

D-l **Costel Igaș** are șansa, fiind pe locul trei pe lista de la Camera Deputaților, să obțină un loc de deputat. A absolvit Facultatea de Științe Juridice. Are o firmă de mobilă care merge bine. Costel Igaș a pus bazele unei organizații solide la Pecica. Astăzi, Pecica e condusă de Partidul Democrat. Este, așadar, un bun organizator. Practic, zona Pecica, datorită lui Costel Igaș, este un fief al Partidului Democrat. Este tânăr și ambițios, are 35 de ani. A dovedit capacitate de muncă și nu se va număra printre cei care dorm în Parlament. Nu a fost mediatizat din același motiv amintit mai sus: nu a candidat până acuma.

Vă asigur că despre cei doi se va scrie altfel decât s-a scris despre parlamentarii arădeni până acuma. Garantez eu pentru ei!

I. Iercan

În privința listelor PSD Arad

Rămâne cum se va stabili

Așa cum arătam într-un articol anterior, problema listelor de candidați pentru Parlament ale PSD Arad rămâne „în ceață”, liderii locali declarând la unison că se vor supune hotărârii conducerii centrale. Constituirea Uniunii Naționale PSD+PUR nu a făcut decât să complice și mai mult lucrurile. Nu se știe ce va hotărî Bucureștiul în privința oferirii unui loc eligibil, la Arad, pentru PUR. Așa cum a declarat Lia Ardelean, ca și președinte de filială județeană este cam pe locul zece în topul preferințelor lui Dan Voiculescu, însă aceasta nu este o garanție că va accede pe un loc eligibil la Camera Deputaților, pentru că aceasta ar însemna practic eludarea de la alegeri a tot ceea ce a însemnat până acum PSD Arad, cu bunele și relele sale însă, vrând-nevrând, un PSD care a avut, totuși, rezultate meritorii. Așadar, conform celor declarate de către liderii PSD Arad, până acum nu s-a fixat nici un termen pentru clarificarea problemei, singurul lucru cert fiind acela că listele de candidați trebuie definitivate cel târziu cu șapte zile înainte de depunere.

Simion Todoca

UDMR organizează adunare electivă în 9 octombrie

UDMR a prelungit cu patru zile termenul de depunere a candidaturilor pentru Parlament, 25 septembrie fiind ultima dată la care membrii formațiunii mai pot să se înscrie.

Președintele UDMR Arad, Kiraly Andras, ne-a declarat că, în cazul organizației arădene, candidații pentru Camera Deputaților și pentru Senat vor fi stabiliți ca urmare a unor alegeri preliminare la care vor putea vota aproximativ **300 de electori,** membri ai organizațiilor aflate pe teritoriul județului, inclusiv din municipiu. Acest lucru a fost stabilit sâmbătă, la Târgu Mureș, unde a avut loc întâlnirea președinților județeni ai Uniunii.

În alte județe, UDMR organizează alegeri preliminare la care pot vota cetățenii cu drept de vot, indiferent dacă sunt sau nu membri ai formațiunii și indiferent de etnie.

În 9 octombrie au loc alegerile care vor stabili candidații arădeni ai UDMR. Deocamdată, udemeriștii doritori să fie parlamentari se lasă așteptați, în sensul că doar Kiraly Andras și-a depus candidatura.

În altă ordine de idei, organizația județeană a UDMR a stabilit un comitet care se va ocupa de organizarea adunării elective (alegerile preliminare). Din acest comitet fac parte viceprimarul Levente Bognar și vicele CJA Gavril Buza, asta însemnând că niciunul dintre cei doi nu dorește să candideze pentru Parlament, păstrându-și posturile în admnistrația locală.

Alin Olteanu

Clasa politică își schimbă... sexul!

(Urmare din pagina 1)

Să menționez în primul rând că Adrian Năstase a recurs la reformă nu pentru că era necesară societății românești, ci pentru că voia să scape de anumite persoane care îl deranjau în exercitarea puterii în cadrul partidului, dar care și prejudiciau imaginea partidului. Așadar, de la bun început, inițiativa lui Năstase a avut și un caracter ***personal.*** În mare parte, A. Năstase și-a atins scopul, o bună parte dintre cei care nu-i erau pe plac fiind eliminată din schema de putere a PSD. Pentru societate însă, rezultatul este catastrofal. Când premierul Năstase a stabilit criteriile nu s-a gândit și la valoarea oamenilor care urmau să promoveze. Pentru că criterii precum promovarea a 25% tineri și 30% femei nu au nici o legătură cu valoarea. Tinerețea poate fi un atú, dar poate reprezenta, în același timp, un mare handicap. Într-un domeniu - și am numit politica - în care maturitatea, experiența, cultura și orizontul spiritual au un mare rol în definirea personalității umane, A. Năstase a impus criterii ridicole. Nu sunt misogin, dar o femeie nu-mi spune nimic în politică dacă este o mămăligă sau o precupeață. Pot să am oricât respect pentru o femeie, dar când aceasta devine politician și când valoarea ei tinde vertiginos spre zero, respectul meu încetează. Să luăm ca exemplu o femeie care este sau poate deveni deputat în Parlamentul României. Acea femeie îmi reprezintă interesele mele, ale familiei mele, ale orașului și ale județului. Dacă acea femeie este o impotentă politic, nu găsesc nici o reținere în a o eticheta ca atare. Pentru că femeia în cauză și-a asumat o responsabilitate colectivă, o responsabilitate de care nu este capabilă și nu mai răspunde doar de viața ei, ci și de cea a comunității pe care o reprezintă.

Evident, același lucru se poate spune despre un bărbat sau despre un tânăr. Cu alte cuvinte, nu mă interesează ce vârstă are cineva, ce sex poartă, ce culoare politică are, sau din ce rasă face parte, ci mă interesează în ce măsură poate să-mi reprezinte interesele la nivel ridicat în funcțiile în care e promovată acea persoană.

Or, ce s-a întâmplat la nivel de țară, dar și la nivel de județ? Printr-o politică greșită, partidul de guvernământ a promovat la simulacrul de alegeri interne prea puține personalități și prea multă plevușcă. Și aproape numai cu plevușcă ne-am ales, după cum era și normal. Pentru mine este o enigmă cât tupeu pot avea unele personaje să se prezinte cu pretenții la un loc în Parlamentul țării. Nulități în serie, oameni care în viața lor n-au demonstrat nimic, nonvalori patentate, n-au nici o reținere în a ieși în față, în a se da rotunzi, candidând pentru funcții care le depășesc cu mult slabele lor putințe. Câtă nesimțire trebuie să fie în mintea unor astfel de personaje să vină să ceară voturile când lumea știe că sunt zero pe toată linia?! Mai mult, cum permite conducerea partidului ca astfel de persoane să emită astfel de pretenții? Dincolo de așa-zisa democrație, nu există niște criterii care să împiedice nulitățile să emită pretenții la funcții de care depinde soarta țării?

Nu există astfel de criterii, pentru că în viața politică românească este un haos în care nu văd cine va pune ordine. Ca unul care urmărește cu mare atenție viața politică românească, pot să afirm cu certitudine că experimente de genul celui propus de partidul de guvernământ, dincolo de intenții, duc la eșecuri garantate. Sunt convins că ***singurul criteriu valabil este cel al valorii.*** Valoare probată în societate, prin ceea ce a reușit o persoană să realizeze. Cine a probat o dată valoarea poate proba încă o dată și încă o dată. Iar cine nu a probat valoare poate reprezenta, ce-i drept, o speranță, dar nu o certitudine. Or, astăzi, România nu-și mai poate permite să experimenteze speranțe, ci trebuie să-și pună la bătaie certitudinile. Aș veni iarăși cu exemple, pentru o mai bună înțelegerae. În Arad există certitudini și partidele nu ar trebui să bâjbâie în a-și promova oameni. Cu condiția ca partidele ***să știe și să vrea, mai ales,*** să înscrie în rândurile lor certitudini. Rectorul Lizica Mihuț sau rectorul Aurel Ardelean sunt astfel de certitudini. Sunt foarte convins că aceste două personalități ar face față cu succes în funcții politice de răspundere. În loc să avem astfel de trimiși în Parlamentul țării, noi trimitem să ne reprezinte tot felul de nevăzuți, necunoscuți, care nu știu să formuleze corect nici o propoziție simplă sau tot felul de personaje blazate și răsuflate. Alt exemplu. Sunt convins, bunăoară, că D. Muscă ar putea fi un bun ministru al agriculturii. Și exemplele ar putea continua.

Am dat doar două exemple, dar Aradul mai are destule persoane capabile să-l reprezinte la orice nivel. Numai că, ori partidele nu-i acceptă, pentru că ar fi o concurență reală pentru lideri, ori aceste persoane nu vor să se implice în mocirla politicii românești. Indiferent care ar fi cauzele, Aradul va rămâne și în legislatura viitoare fără parlamentari. Și aceasta e valabil nu doar pentru PSD, ci și pentru celelalte partide. Cele două, maximum trei persoane care ar mai corespunde pentru funcția de parlamentar, nu vor aduce primăvara pentru județul nostru.

Vinovați de această stare de lucruri se fac și liderii de partid, dar și întreaga societate civilă arădeană care nu găsește căi și mijoace pentru a-și impune valorile. Cu rare excepții, politica arădeană și instituțiile arădene sunt conduse de oameni de paie. Iar ceea ce s-a întâmplat cu Aradul în perioada post-revoluționară definește cum nu se poate mai bine această situație.

Cu mentalitățile și practicile pe care le pun în aplicare partidele nu ne putem aștepta la o schimbare în bine a clasei politice românești. Cei care vin nu sunt mai breji decât cei care pleacă. Tevatura organizării alegerilor interne în PSD, bunăoară, a fost un bluf, un simulacru de democrație. Cu ce ne-am ales noi, cetățenii? Cu persoane care cică sunt altceva, dar numai dacă le căutăm la sex. Sau la numărătoarea anilor. În mod cert, schimbarea sexului - nu înseamnă schimbarea clasei politice românești.

Meseriașul din Beliu

Familia Bun din comuna Beliu este exemplul perfect care demonstrează că succesul nu apare peste noapte, ci se câștigă greu prin muncă și sacrificii. Plecat din satul natal la o vârstă fragedă, fost tehnician în industria lemnului, **Ion Bun** s-a decis în urmă cu câțiva ani să înceapă o afacere, deoarece salariul câștigat la fabrica la care a profesat timp de șapte ani de zile, nu a fost suficient să-și întrețină familia. **„Am fost nevoit să mă reîntorc la Beliu, după ce treisprezece ani am locuit la Arad, dar nu mă mai puteam descurca la oraș. Dacă ești singur mai merge, dar cu un copil situația se complică, devine tot mai grea. Locuința este cea mai mare problemă, la oraș am stat într-o garsonieră, însă cu soția și copilul nu mai puteam să conviețuiesc acolo. Astfel m-am întors de unde am plecat în fragedă pruncie. Timp de șapte ani am făcut naveta la Arad, perioadă în care am lucrat ca tehnician la o firmă de mobilă. Mă trezeam cu noaptea-n cap ca să ajung la ora șapte la serviciu. Cu timpul, situația s-a înrăutățit. Programul a fost schimbat de niște francezi care au venit și au pus stăpânire pe fabrică. S-a impus un alt ritm de lucru și am fost nevoit să plec. Aveam o familie de întreținut, trebuia să-mi găsesc un alt loc de muncă, un alt rost în viață, treceam printr-o perioadă foarte grea. Așa ne-a venit ideea să înființăm o asociație familială”**, își aduce aminte **Ion Bun**.

● Au început de la zero

Cu un minim de scule, cu o investiție de trei milioane de lei, cu experiența în domeniu și cu multitudinea de idei a domnului Ion, familia Bun s-a pus pe treabă. **„ Eu sunt de profesie bucătar-ospătar, nu cunoșteam nimic despre această îndeletnicire, dar soțul meu mi-a fost cel mai bun profesor. De la el am învățat meseria de tâmplar, să prelucrez lemnul. Acum lucrăm cot la cot și chiar îmi place! Pot spune că am început de la zero”**, spune foarte mândră soția, **Elena Bun**.

Până ce au ajuns să fie cunoscuți în comună, familia Bun prelucra lemnul doar pentru rude, prieteni și alte cunoștințe. Casa celor doi soți este amenajată tot de ei. Încă de când le pășești pragul, îți dai seama că te afli într-o familie bine organizată din toate punctele de vedere. Amabili, comunicativi și foarte politicoși, Ion, Elena și fiul lor Andrei au fost mereu cu zâmbetul pe buze și ne-au primit în casa lor cu o căldură de parcă ne-ar fi cunoscut de o viață.

Chiar dacă toate etapele de prelucrare a lemnului au loc într-un atelier special amenajat în incinta curții, șlefuirea lemnului produce inevitabil foarte mult praf. Cu toate acestea însă, în casa familiei Bun, curățenia și ordinea sunt nelipsite. Aspectul interior al casei te face să te simți într-o altă lume, parcă te-ai afla într-un muzeu în care toate exponatele sunt din lemn, geamurile, ușile și mobilierul din toate încăperile sunt cu totul deosebite. Suporturi pentru cărți, o veioză cu o formă ciudată dar foarte interesantă, măsuțe și alte accesorii din lemn înfrumusețează aspectul camerelor și toate sunt lucrate cu mâinile dibace ale domnului Ion. În casa familiei Bun putem întâlni o serie de piese unicat.

Familia Bun din Beliu

● Dă viață lemnului...

Cu timpul, din vorbă în vorbă, lumea a auzit că în localitatea Beliu există un meșter foarte priceput care poate să prelucreze în așa fel o bucată de lemn de parcă i-ar da viață. Astfel, Ion și-a extins rețeaua de clienți, iar în prezent preia comenzi de la oameni din zonă, dar și din Arad. **„Luăm o comandă la o lună sau două. Pentru mine contează foarte mult calitatea. Mai bine lucru mai puțin, dar fac o treabă bună, decât mult și de pomană. Îmi aduc aminte că de mic îmi plăcea să pictez și îmi plăcea mult desenul tehnic. Părinții îmi ziceau că am talent și așa a fost. L-am valorificat și am realizat ceva...”, spune Ion.**

Materialul îl procură de la firme autorizate, doar bradul îl cumpără de pe piață. Cel mai des lucrează cu stejarul, deoarece este cel mai dur lemn și prezintă cea mai bună rezistență la șoc. Nucul negru este des căutat pentru mobilier în sufragerii, având o valoare estetică deosebită. În atelierul în care prelucrează lemnul, Ion și-a achiziționat la prețuri mici o mașină de șlefuit cu ajutorul căreia face toată lucrarea. **„Totul depinde de imaginația mea. Clientul vine, îmi spune de ce ar avea nevoie, cum ar dori să arate mobilierul, dacă nu are idei vin eu în sprijinul lui și îl sfătuiesc. Mai apoi mă duc să iau măsurile și mă apuc de treabă. Nu este greu, mai ales dacă te pricepi și îți place. Cât despre pricepere trebuie să ai talent, altfel nu reușești”**, afirmă Ion Bun.

Chiar dacă este mulțumit de cât câștigă și îi place foarte mult meseria de tâmplar, dacă ar fi să o ia de la capăt, **Ion Bun** spune că nu ar mai alege un liceu în domeniul lemnului: **„Aș alege o meserie care să aibă trecere azi. Dar, din păcate, nu aveam cum să știu ce îmi rezervă viitorul. M-ar tenta să pictez biserici... Dar nu mă pot plânge, sunt mulțumit. În viitor eu cred că această meserie se va păstra, cel puțin la nivel de mic meseriaș. Mi-aș dori să îmi extind atelierul, să am angajați, dar nu este atât de simplu. În primul rând, pentru această meserie trebuie să ai aptitudini, iar în zilele noastre greu mai găsești oameni care într-adevăr să fie născuți pentru așa ceva. Dar cine știe, în viitor... Oricum, dacă s-ar ivi un serviciu mai bun aș renunța la meseria de tâmplar, dar nu de tot, ar rămâne întodeauna o pasiune”**, spune **Ion Bun**.

Ana-Maria Stoica

Viața grea de la țară...

Toată lumea știe că viața din mediul rural este mult mai grea decât cea de la oraș. La țară tot timpul ai câte ceva de făcut. Dacă crești animale, trebuie să le hrănești de cel puțin două ori pe zi, dacă ai pământ trebuie să-l lucrezi, iar cât despre treburile gospodărești nici nu mai vorbim. Dar există totodată și un mare avantaj pentru acești localnici. Ei nu mai plătesc taxele și impozitele cu care ne confruntăm noi cei de la bloc, au o grădină în care își cultivă legume pe care nu mai dau banii în piețe și așa mai departe... Cu toate acestea, țăranii sunt foarte nemulțumiți de traiul pe care îl duc.

● **Matei Mancea** are 68 de ani și locuiește în satul „Vasile Goldiș”, fostul Mocirla, sat aparținător de comuna Beliu. Se ocupă cu agricultura, are 4,8 de hectare de pământ pe care le-a cultivat cu grâu, porumb, orz și cartofi. Mai crește și animale, are în gospodăria lui o vacă, două scroafe și patru oi. **„Ne confruntăm cu multe probleme, totul este scump, motorina, lucrările...Nu am utilaje căci am lucrat 30 de ani ca tractorist și m-am cam urât de ele. Lucru pământul cu nevasta care are 66 de ani. O să mai lucrăm cât ne-or mai ține puterile, când nu o să mai putem asta e... Toată pensia o investesc în pământ, 3,5 milioane de lei. Am o nepoată căsătorită, iar eu cu bătrânica mea voi rămâne aici până la moarte. Aici m-am născut și aici o să și mor”**, spune **Matei Mancea.**

● **Alexandru Tomuța** are 53 de ani și locuiește împreună cu soția, tot în satul „Vasile Goldiș”. Are 30 de ani lucrați în agricultură. În prezent crește animale, doi cai, două vaci, două scroafe, șapte oi și mai lucrează și 4 hectare de pământ. **„E foarte greu! Am 53 de ani și trăiesc de pe urma celor doi cai. Mai transport niște saci pe la vecini de mai scot câțiva bani. Nu am nici un venit de pe pământ. Dacă nu ai 100 de mii de lei nu îți dă nimeni! Locuri de muncă nu sunt, căci dacă ar fi, m-aș duce, dar nu am ce să fac, este foarte greu. Abia îmi țin fata în facultate, 16 milioane de lei mă costă pe an. Nu sunt bani...”**, spune foarte dezamăgit **Alexandru Tomuța**.

Alexandru Tomuța și Matei Mancea

A. Stoica

Struții se cresc și din plăcere!

Dacă majoritatea dintre oamenii care locuiesc la sat se ocupă cu agricultura sau cu creșterea animalelor, în comuna Beliu, **Florin Oancea** crește struți. Chiar dacă struții nu aduc nici un profit, Florin a ales să-i crească doar din plăcere și pentru că nimeni din Beliu nu se ocupă cu așa ceva.

Originari din Ungaria, cele două păsări de rasă Zimbalowe, pe care le are acum în „custodie” Florin, au un de zile de când și-au deschis ochii. Păsările cântăresc aproximativ 80 de kilograme. Nu au nume deoarece stăpânii lor îi strigă cum apucă. La împlinirea unui an de când au ieșit din ou, struților încep se le cadă puful, iar în funcție de culoarea penelor, se cunoaște care-i femelă și care-i mascul. Cert este că un struț nu poate conviețui singur deoarece devine foarte stresat, trebuie să aibă companie chiar dacă ambii sunt femele sau masculi. **„Sunt niște păsări tare drăgălașe. Le dau să mănânce iarbă, lucernă, grâu, porumb sau există granule speciale pentru struți pe care le comand direct din Ungaria. Singurul dezavantaj este faptul că sunt foarte speriați, nu le place să fie multă lume în jurul lor și pe cine nu cunosc fug de ei. Nu sunt defel agresivi, poate atunci când se împerechează și trebuie să le iei ouăle, dar orice animal ține la puii lui, este normal să reacționeze mai brutal”**, spune **Florin Oancea**.

Struții lui Florin Oancea din Beliu

Fotografii realizate de **Margareta Szegö**

După împerechere, se iau ouăle și se duc la incubator, unde se lasă o perioadă, până se deosebesc ouăle fecundate de cele nefecundate. Cele fecundate rămân la incubator până ies puii, iar când au o lună de zile îi aduc lângă părinți. **„Atunci sunt foarte drăguți, ne putem juca cu ei, sunt ceva mai prostuți”**, spune Florin.

Cei doi struți pe care îi crește familia Oancea au amenajată o căsuță numai a lor, îngrădită, unde pot fugi, mânca și dormi. Iarna stau tot în acel loc, deoarece nu sunt foarte sensibili. **„Se mai întâmplă să se îmbolnăvească. Anul trecut mi s-a îmbolnăvit unul dintre ei. Au ei o boală specifică care se manifestă prin dureri de picioare astfel încât nu mai pot umbla, rămân trântiți la pământ, așa îți dai seama că sunt bolnavi. Am chemat un medic veterinar, iar struțul a urmat un tratament, după care și-a revenit.”**, povestește Florin.

Chiar dacă nu aduc nici un beneficiu, ba, dimpotrivă, numai consumă, struții sunt foarte iubiți de familia Oancea...

Ana-Maria Stoica

Casă, dulce casă...

(Urmare din pagina 1)

După Revoluție

După 1989, situația s-a schimbat radical. Economia centralizată își dădea sufletul și, implicit problemele locative nu mai figurau pe agendele directorilor. Asta nu însemna că nu mai erau probleme locative. Dimpotrivă, ele s-au acutizat.

Odată cu scurgerea anilor și prețul locuințelor a crescut vertiginos.Până la trecerea la moneda unică europeană, prețul apartamentelor se făcea în mărci germane. Un apartament cu două camere în carierul Alfa, putea fi luat cu circa 10.000 de mărci germane, iar unul similar în zonă centrală cu circa 17.000 de mărci. În orice caz, în primii ani de după Revoluție, mulți și-au achiziționat apartamente. Era vremea când mai tot românul „făcea" Turcia, Ungaria sau Iugoslavia. Alții doreau să vină de la țară la oraș. Așa încât, chiar dacă populația Aradului a scăzut astăzi la 184.000 de suflete, excedent de locuințe nu a fost niciodată. De aceea și prețurile au evoluat pe măsură.

O altă categorie de oameni s-au săturat să stea la „cutie" și au dorit să aibă propria casă, cu o curte cât de mică, dar să fie a lor. Și-au vândut apartamentele de la bloc, Dacia și s-au pus pe construit o casă. În general, fiecare a făcut ceva după propriile puteri. Așa că în Arad au „răsărit" în acești 14 ani, mii de case noi. Problema nu este însă a acestor oameni, care dispun de sume consistente, ci a acelor cetățeni care trăiesc de la un salariu la altul și care în condițiile actuale sunt în imposibilitate de a pune ceva deoparte pentru proiecte mari, cum ar fi un apartament.

Astfel de oameni sunt oriunde în lume. În alte locuri ei au acces la locuințe sociale, într-un interval de timp rezonabil. Desigur și în Occident cei mai mulți nu sunt proprietari, însă problema spațiului de locuit este rezolvată într-un mod onorabil. Care ar fi opțiunile pentru acești oameni, aceasta este marea întrebare la care administrațiile care s-au aflat la putere nu prea au găsit răspunsul concret. Iar concret, înseamnă nu promisiuni de la o audiență la alta, ci rezolvarea problemei cu un acoperiș deasupra capului pentru solicitant și familia sa.

Una dintre soluții erau locuințele de stat aflate în proprietatea Primăriei Arad și administrate de Recons Arad, societate comercială din subordinea sa. Însă și la acest capitol, problema a devenit delicată, majoritatea imobilelor fiind revendicate și restituite foștilor proprietari. Pe de altă parte, cele mai multe dintre aceste imobile sunt vechi de peste un secol, iar chiriașii, în general, nu au investit sume importante pentru refacerea acestora. Reacția este una oarecum normală, oamenii nefiind proprietari, nu au scos bani din buzunar pentru ceva ce nu le aparține. Pe de altă parte, apartamentele care au fost repartizate în cele mai multe cazuri se aflau într-o stare deplorabilă. În orice caz, departe de condițiile civilizate. Dar când nu ai prea multe opțiuni și un acoperiș deasupra capului poate fi o soluție sinonimă cu fericirea. Pe termen lung însă...

De la punctele lui Moisescu, la mansardele lui Branc

Fiecare prim cetățean al Aradului a căutat să aducă soluții derivate din programele electorale. La început a fost **Cristian Moisescu** (pentru cine nu-

și amintește, primar al Aradului între 1992 și 1996), **care a inventat metoda punctelor.** În fiecare an, un solicitant de locuință socială trebuia să completeze un formular cu o serie de rubrici legate de profesie, numărul de copii, vârstă și alte criterii. Funcție de acestea se acordau puncte, după care se făcea clasamentul. Cei care erau primii pe liste au mai primit câte ceva. Însă presiunea era tot mai mare, listele mărindu-se de la an la an. Cei care nu primeau, aveau „privilegiul" să-și înscrie datele pe alt formular anul următor. Pentru fiecare an de așteptare, omul în cauză mai primea niște puncte suplimentare. Și cei mai mulți rămâneau cu speranța și cu punctele...

A venit primarul **Dumitru Branc,** care a găsit soluția salvatoare: **mansardarea podurilor imobilelor situate în zona centrală**. Asta era în campania electorală. În realitate nu s-a rezolvat nimic, cel puțin cu această rețetă.

Mai apropiat de vremurile noastre este fostul primar până în 2004, **Dorel Popa**, actualmente consilier municipal. **„Pe lângă locuințele realizate cu ANL, noi am avut și o altă strategie. Din bugetul local am cumpărat structuri de bloc care au rămas neterminate de ani de zile și le-am finalizat. Locuințele le-am vândut prin licitație. Astfel am reușit ca în decurs de 4 ani să finalizăm 180 de locuințe. Pe de altă parte am avut și un alt plan. În colaborare cu ANL , Primăria Aradului și o firmă privată puteam face 1000 de locuințe de bloc într-un mandat. Aveam și Planul Urbanistic de Zonă, iar firma privată care intra în afacere avea și formula financiară. Deși aș fi dispus să contribui la realizarea proiectului pe care-l am, actuala administrație nu m-a solicitat în acest sens. Probabil că investiția este considerată fantezistă"**, a punctat Popa.

Unul din zece

O șansă pentru cei sub 35 de ani fără proprietate imobiliară și cu venituri modeste este programul ANL. În Arad, cei care au depus cerere pentru o astfel de locuință au atins cifra de 910. În cursul anului 2003, 96 de familii arădene au primit astfel de apartamente unde locuiesc cu o chirie pe care o percepe statul. Chiria este modică față de cele de pe piața liberă. În cursul anului viitor, probabil prin toamnă, vor mai fi finalizate încă 48 de apartamente ANL.

Statistici

La această oră Primăria Arad nu are nici un apartament la dispoziție pentru cazuri sociale. **„Cu Legea 10, inventarul nostru este în continuă scădere. Din cele 2000 de locuințe pe care le aveam în evidență mai mult de 80% au fost deja revendicate și vor fi retrocedate foștilor proprietari. În anul 2000 am avut pe listele pentru locuințe sociale 800 de familii care au făcut cerere, în 2002 - 450 de cereri"**, spune Iulian Ciubăncan, șeful Biroului Fond Locativ din cadrul Administrației Patrimoniului Local Arad. Ce s-a rezolvat din aceste solicitări? În anul 2002 au fost finalizate apartamentele, la un bloc de pe strada Liviu Rebreanu. Aici 24 de familii au primit locuințe sociale cu o cameră. De asemenea, au mai fost repartizate încă 4 apartamente la blocurile X din cartierul Aurel Vlaicu și încă 11 la blocul B 21. Locuințe sociale, administrate de Recons au mai fost repartizate celor cu situații dificile, dar la mai puțin de 100 de familii. Asta în ultimii 4 ani.

La audiențe, patru oameni din cinci vin pentru locuință

Problema locuințelor se moștenește de la o administrație la alta. Iar datele, de-a lungul anilor, rămân în linii mari, aceleași. Patru din cinci oameni care solicită audiență la primar merg pentru o locuință. Statistica a fost confirmată și de fostul primar, Dorel Popa, dar și de cel în funcție, **Gheorghe Falcă**. Acesta ne-a expus strategia pe care o are referitor la chestiunea locuințelor: **„Intenționăm să începem construirea de locuințe printr-un parteneriat între Primărie, bănci și constructor. Vom solicita prin caietul de sarcini, consorțiului format din bancă și constructor finanțarea realizării acestor locuințe. Ne interesează ca aceste apartamente să fie disponibile pentru cei care au venituri mici. Perioada de rambursare a creditului va fi de 20 de ani. În acest parteneriat, Primăria va veni cu terenul și cu asigurarea utilităților necesare. În plus va fi partenerul omului care ia credit de la bancă. Acest fapt este o garanție pentru bancă în ce privește returnarea creditului. Proiectul va fi prezentat în Consiliul Local Municipal și dacă va fi aprobat, vom trece la elaborarea caietului de sarcini. Cred că asta ar fi soluția optimă. Nicăieri în lume, o primărie nu are locuințe la dispoziție. Nici la Arad. Ea are menirea să creeze, ca instituție, condițiile necesare pentru ca sistemul de construire a acestora să funcționeze"**.

Soluții

Dacă ai bani suficienți nu se pune problema cumpărării unui apartament. Însă nu acești oameni sunt cei care au probleme. Ci lista celor 2.000, dintre care cei mai mulți au familii în spate și venituri modeste. O soluție ar fi ANL. Însă doar 48 de familii vor avea această șansă. Alta ar fi creditul ipotecar. Însă mai toate băncile pun condiția ca solicitantul să participe cu un avans situat între 20 și 30% din valoarea creditului. Or, asta la prețurile actuale înseamnă câteva mii de euro, adică circa 200.000.000 de lei. Ce familie tânără dispune de acești bani? Iar în principiu, rata de lunară de rambursare nu trebuie să depășească o treime din veniturile nete ale familiei. Asta înseamnă că pentru a achita o rată medie de 5 milioane de lei, trebuie să mai rămână în casă încă 10 milioane de lei. Fapt ce implică că cei doi soți au salarii sensibil mai mari decât cel mediu pe economie. Lucru contrazis de statistici. Sigur, poți plăti și o rată de 2 milioane de lei pe lună, însă în 20 de ani asta înseamnă 480 de milioane, adică 12.000 de euro. Prea puțin pentru un apartament la prețurile actuale.

Așa că soluția rămâne: vânzarea casei bunicilor de la țară, moștenirea din America, sau un noroc peste noapte. Ba mai este o ofertă a unui partid politic, care face case la un sfert de miliard de lei. Cert este că pentru o familie tânără, cu venituri modeste, visul de avea un apartament, în condiții cât de cât decente, rămâne unul prea îndrăzneț. Vorba unui arădean, fără casa lui: **„Când completam listele lui Moisescu eram prea tânăr și fără familie și nu adunam prea multe puncte. Când cu aneleul, aveam familie și copil, dar trecusem deja de 35 de ani. Mi-a sărit rândul iarăși"**.

Soluția cea mai probabilă va veni iarăși din Uniunea Europeană. În ipoteza 2007, vor avea și rețetele. Doar nu credeți că vom intra acolo cu 100 de euro pe lună. Nu de alta, dar cu ce să cumpărăm produsele de care restul Europei s-a suprasaturat. Așa că noul val trebuie să dețină resursele pentru a plăti. A plăti ce? Cum ce? Ratele la casă, la mașină, la excursia făcută vara trecută în Spania, la...

Foto: Ștefan Matyaș

DOBÂNZILE BANCARE în vigoare la 21.09.2004

Denumirea băncii	Suma minimă (lei)		Dobânda (% pe an)													
			Persoane fizice						Persoane juridice							
	Persoane fizice	Persoane juridice	la vedere	Pe termen de (luni) 1	2	3	6	9	12	la vedere	Pe termen de (luni) 1	2	3	6	9	12
BCR	-	25.000.000	1	14	-	15	14,5	14,75	16	1	14	-	15	14,5	14,75	16
BRD	1.500.000	5.000.000	0,5	14,5	14,75	15,5	15,75	16	16,25	0,5	14,5	14,75	15	15,25	15,5	15,75
B. Transilvania	300.000	25.000.000	2	14,5	–	15	15,5	16	16,5	2	14,5	–	15	15,5	16	16,5
BancPost	500.000	500.000	1	14	–	14,5	14,5	15	16	1	12,5	–	13,5	14,25	15	16
San Paolo IMI Bank	500.000	10.000.000	1	14	15	16	16,5	16,5	16,5	1	14	15	16	16,5	16,5	16,5
Romexterra	1.000.000	50.000.000	1,5	14	–	16	16,5	17	17,5	1,5	14	–	16	16,5	17	17,5
B. Românească	500.000	15.000.000	1	15,5	–	15,75	16,5	16,65	16,65	1	15,5	–	15,75	16,5	16,65	16,65
	la sume peste 5000 Euro - bonificații suplimentare															
B. Carpatica	500.000	50.000.000	1	16,25	–	17	17,5	17	17	1	16,25	–	17	17,5	17	17
Alpha Bank	-	-	1	15	15	15,5	16	16	15,5	1	15	15	15,5	16	16	15,5
C. C. Phoenix	500.000	500.000	1	16	–	17	18	–	19	1	16	–	17	18	–	19
C. C. Mureșul	300.000	2.000.000	1	14	–	16	17	18	18	1	14	–	16	17	18	18

Participare ungară la EXPO VARADINUM

ORADEA, SALA SPORTURILOR, 23-26 SEPTEMBRIE 2004

ÎN PERIOADA EXPOZIŢIEI, MAI MULT DE 30 DE FIRME UNGARE
ÎŞI CAUTĂ COLABORATORI, DISTRIBUITORI DIN URMĂTOARELE DOMENII:

alimente, utilaje pentru industria alimentară, linii de utilaje pentru prelucrarea de păsări, semințe, produse igienice şi terapeutice, materiale de construcţii, binale, feronerii, zăvoare, clanţe, elevatoare, sisteme construcţii oţel, elemente de construcţii pe sisteme uşoare, utilaje în construcţii, tehnica instalaţiilor de încălzire, colectoare solare, tehnică de securitate, saune, cabine infra, tehnica piscinelor, tehnica de iluminat, aparate electrocasnice, aparate de gătit, confecţii îmbrăcăminte, produse de industria papetăriei, obiecte pentru învăţământ, telecomunicaţie, tehnică de informatică, şuruburi, suporturi, recondiţionarea pieselor de schimb a utilajelor şi automobilelor, turism, dezvoltarea comerţului.

VĂ AŞTEAPTĂ EXPOZANŢI, OAMENI DE AFACERI DIN UNGARIA, LA STANDURILE EXPOZANTE UNGARE.

(3708625)

„Frumusețea tenului „curge" din interior spre exterior"

❖ Dialog cu dr. Maria Filimon, medic de familie

Dr. Maria Filimon, medic de familie, și-a dovedit, de-a lungul timpului, preocuparea constantă pentru fitoterapie. Lucru care reiese, de altfel, și din paginile săptămânale, pe teme de sănătate, pe care le realizează în ziarul nostru, în care a scris, nu o dată, despre colaborarea pe care o întreține, de ani buni, cu magazinul „Natura", de pe strada Lucian Blaga. Acolo, de două ori pe săptămână, cei interesați o pot consulta în materie de plante benefice pentru organism, dr. Filimon prescriind mereu, alături de tratamentele alopate, și tratamente naturiste, în completare. De data aceasta însă, am avut un altfel de dialog cu dr. Filimon. I-am solicitat o întrevedere dedicată în special femeilor, în speță, tenului acestora. După o vară în care tenul a suportat diverse „agresiuni", fiind supus bronzării și contactului cu diferite tipuri de ape, de la cele termale sau de lac la cele marine, se impune o tratare a acestuia cu creme potrivite, pentru a evita, pe cât posibil, o nouă „agresiune", de tipul folosirii unor creme neadecvate, alcătuite din cine știe ce „chimicale" cu denumiri greu de pronunțat. Iată ce ne sfătuiește dr. Maria Filimon:

- Pe lângă unguentele pe bază de plante care există pe piață și se pot procura, sunt foarte importante **regimul alimentar și de viață** pentru a avea un ten frumos, strălucitor. Nu numai cremele sunt „responsabile" de aspectul strălucitor al tenului.

- Ce înseamnă un regim de viață armonios?

- Înseamnă că între perioada de muncă și aceea de odihnă trebuie să existe un echilibru. Trebuie **să dormim suficient**. Să avem un somn odihnitor. Aș putea să spun, chiar, că aceasta este adevărata „boală" de care suferă femeile, dar nu numai ele, desigur, acest lucru fiind valabil și pentru bărbați. Practic, **lipsa de somn** se acumulează și duce, în timp, la distrugeri ireversibile. De asemenea, un regim alimentar incorect duce la **acumularea de toxine**, care ajung să se „citească", în scurt timp, pe tenul femeilor.

- Ce înseamnă „un somn suficient"?

- Trebuie să se doarmă, continuu, vreme de șase, șapte ore. Fără întreruperi.

- Că tot am ajuns la somn, ce trebuie să facă o femeie, înainte de culcare, în materie de întreținere a frumuseții tenului?

- Aș începe cu o regulă generală, ce ar trebui aplicată atât la femei, cât și la bărbați. **Nimeni nu ar trebui să mai mănânce, după ora 19,00, absolut nimic**. Se admit cel mult un ceai sau o cană de lapte cu miere, care aduc cu sine și un somn odihnitor. După ora 19,00 însă, stomacul nu mai trebuie încărcat, fiindcă, în mod sigur, nu vom mai dormi bine. De unde și toate neplăcerile ulterioare. De asemenea, cina ar trebui să conțină doar alimente ușoare. Însă și alimentația de peste zi ar fi ideal să fie bogată în legume, fructe, carne albă, în fine, să se consume o hrană lipsită de prăjeli. Pentru ca noi să fim sănătoși și să avem un ten luminos, trebuie să ținem cont și de modul în care preparăm hrana.

- Totuși, insist. Trebuie să existe un secret pentru menținerea unui ten curat, fără nici o pată care să-i tulbure luminozitatea...

- Așa este. Există. Susțin că **hidratarea** este „secretul", dacă vreți să-i spuneți așa. Frumusețea pielii vine din interior spre exterior, astfel că un organism bine hidratat nu va avea niciodată probleme. În perioadele de vară trebuie ca fiecare să consume cel puțin doi litri jumate - trei litri de apă pe zi. În general, însă, este bine să se bea doi litri de apă zilnic. Prin hidratare însă se înțelege consumarea apei plate sau a ceaiurilor medicinale și nu a sucurilor acidulate sau a apelor minerale carbo-gazoase.

- Din ce plante am putea să ne preparăm acești doi litri de lichid zilnic?

- Sunt foarte multe plante binefăcătoare, foarte plăcute la gust și care au un efect depurativ excelent. De exemplu, cimbrișorul, busuiocul, păpădia, urzica... foarte plăcute la gust și care au rolul acesta minunat, de a elimina toxinele din corp.

- Revenind la cremele folosite de femei, nu întotdeauna potrivite tipului lor de ten, ce ar fi bine să știm?

- Înainte de a vorbi despre un anumit tip de cremă, repet: dacă organismul nu este bine hidratat, iar persoana nu are un regim de viață corect, putem să folosim absolut orice tip de cremă, orice tip de tratament cosmetic, totul este în zadar. Dezhidratarea duce la apariția ridurilor; de asemenea, trebuie să mâncăm multe legume și fructe, fiindcă ele sunt bogate în antioxidanți, care ajută celula să rămână tânără, să nu îmbătrânească așa de repede.

- Ce cremă hidratantă ne-ați redcomanda?

- Este bună, pentru un ten gras, de pildă, crema pe bază de gălbenele, pe bază de mușețel sau pe bază de sunătoare. Eu însămi, în perfectă cunoștință de cauză, folosesc zilnic o cremă hidratantă pe bază de gălbenele.

- Se găsesc în comerț?

- Sigur că da, atât în unele dintre farmacii, cât și în magazinele care comercializează produse naturiste. Înainte însă de a o aplica, este vital să curățăm tenul de impurități. Mai ales dacă folosim machiaj. Dar și dacă nu folosim, tenul trebuie curățat. De pildă, sunt foarte multe femei care nu se machiază, dar care nu consideră importantă curățarea zilnică a tenului și hidratarea lui cu o cremă potrivită.

- Cu ce loțiune s-ar curăța tenul cel mai bine?

- Este foarte bun și ceaiul. De exemplu, cine are un ten încărcat, un ten acneic, poate folosi, inițial, săpunuri din gama celor antibacteriene, cu care se face curățarea tenului, după care se aplică un ceai calmant. Foarte bun este un amestec

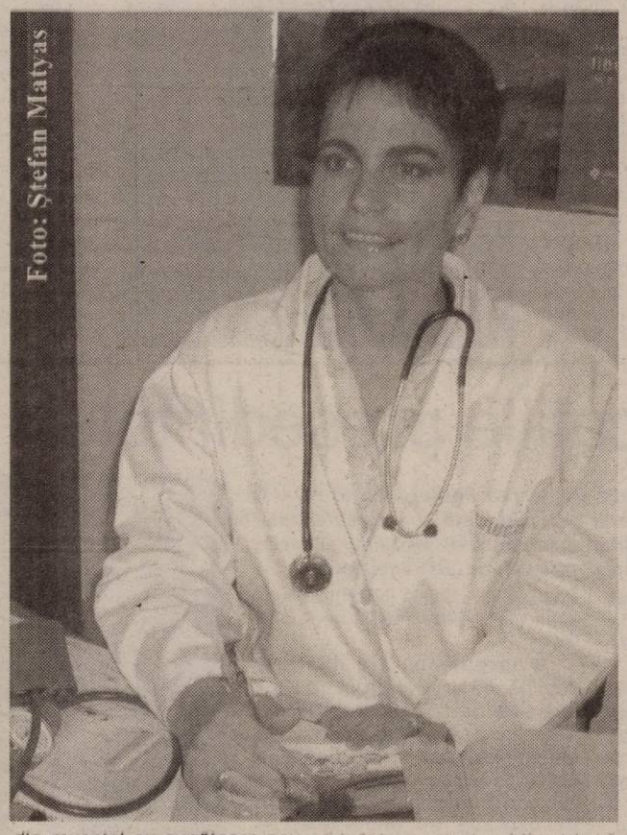

din mușețel cu sunătoare sau coada șoricelului cu sunătoare. Pur și simplu se face o tamponare, fără să facem o frecție intesă a pielii, chiar o compresă putem ține, vreme de o jumătate de oră, acesta fiind și un remediu împotriva cearcănelor, a ochilor obosiți. Dar, ca regulă generală, este ideal să se înceapă cu demachierea, după care se face spălarea cu săpunul, apoi aplicarea ceaiului, în final punându-se crema.

- Cum ar trebui tratat tenul dimineața, la trezire?

- Dimineața nu prea putem folosi creme grase, pentru că fața ajunge să strălucească neplăcut. Cel mai bine ar fi să folosim o cremă de zi potrivită. Cremele de noapte sunt mult mai grase. Din experiență, recomand produsele din gama Elmiplant. Există și de zi și de noapte. Dimineața, fiind mai mereu contra-cronometru, este suficient să aplicăm o cremă de zi, într-un strat subțire, după care tamponăm cu un șervețel, spre a evita orice aspect neplăcut.

- Dar ridurile? Există creme care le fac să dispară?

- Ele pot fi doar estompate, nu pot dispărea în totalitate.

- Prin urmare, cremele care promit eliminarea ridurilor nu sunt...

- Personal, nu cred în ele. Nu pot fi eficiente. Ideal este ca ridurile să fie prevenite, printr-o îngrijire corectă a tenului, în așa fel încât apariția lor să fie mult întârziată. Să aplici însă o cremă care să le elimine, după ce au apărut... Este exclus.

- Cum ar fi ideal să ne alegem tipurile de creme potrivite tenului nostru, în așa fel încât să nu riscăm o „accidentare" a pielii, prin folosirea unor unguente nepotrivite?

- Înainte de aplicarea oricărei creme, ar trebui consultat un dermatolog. Doar el poate stabili ce fel de ten avem și, în funcție de acesta, putem alege crema potrivită.

- Ca să fie clar pentru toată lumea, v-aș ruga să repetați ce tipuri de îngrijire se recomandă atât pentru ten gras, cât și pentru ten slab!

- Este simplu: tenul gras se demachiază, se spală cu săpun antibacterian, după care i se aplică o cremă pe bază de gălbenele. Tenului uscat i se aplică, la rândul său, o cremă hidratantă pe bază de aloe; pentru tenul uscat nu se folosește săpun, ci doar se demachiază și se hrănește. Aloe vera este ideală pentru acest tip de ten.

- În final, pentru că vine iarna și ne vom încălța cu pantofi închiși, ce tratament naturist recomandați împotriva transpirației picioarelor?

- Băile cu frunze de nuc, coada calului și salvie. Se face un ceai din aceste plante care este, totodată, și un remediu împotriva picioarelor obosite. Baia durează 20 de minute și ajută foarte mult împotriva transpirației excesive. Dar ideal este ca medicul de familie să descopere de ce se transpiră, să identifice cauza. După care se va recomanda și un tratament adecvat. Oamenii nu transpiră din aceleași motive, astfel că...

- Înțeleg, după această discuție fortifiantă, că frumusețea tenului, a pielii, în general, „curge" din interior spre exterior...

- Cu siguranță.

- Vă mulțumesc foarte mult.

Discuție consemnată de

Eugenia Pantea

Tatuajele dentare - din ce în ce mai solicitate

Moda a evoluat, în ultimii ani, foarte mult. Îmbrăcămintea, culorile ei și accesoriile se schimbă de la un sezon la altul. Imaginația adolescentelor a depășit deja orice așteptare. Mai toate tinerele au câte un tatuaj, în diferite zone ale corpului. Cerceii nu mai sunt ceva nou, vedem peste tot fețe cu buricul, nasul ori sprânceana găurite. Tatuajele dentare au devenit și ele, în ultima perioadă, tot mai căutate. Un diamant sau o pietricică semiprețioasă lipită pe unul dintre cei doi canini, pot înfrumuseța aspectul dentar. Trebuie doar să te hotărăști că vrei un astfel de tatuaj, să ai niște bani și totul este rezolvat. Fără durere sau alte cmplicații poți să ajungi, în câteva minute, în pas cu moda.

Dr. **Victor Krieger**, medic specialist stomatolog, spune că în ultima perioadă tot mai multe femei cu vârste cuprinse între 14 și 40 de ani vin să-și lipească un diamant pe dinte. **„Pașii care trebuie parcurși pentru un tatuaj dentar sunt foarte simpli. Tehnica de adeziune este cea mai indicată, deoarece nu distruge dintele. În acest mod, doar se lipește pietricica pe unul dintre dinți, de obicei pe canini. În cazul în care fetele își doresc o piatră prețioasă, un diamant sau o pietricică din aur, atunci trebuie făcut un locaș în dinte și apoi lipită bijuteria. Astfel, tatuajul rezistă mai mult..."**

Pietricelele dentare sunt de diferite forme: steluță, inimioară, lacrimă, sunt de diferite mărimi și culori și le putem găsi în fiecare cabinet stomatologic. Bijuteriile din aur se pot cumpăra din magazine de specialitate dentară.

Un astfel de tatuaj ține câțiva ani, iar în cazul în care ne-am plictisit de el, se poate ușor dezlipi. Dacă a fost făcut un locaș înainte să se lipească piatra, atunci este nevoie, ulterior, de o plombă, deoarece dintele este distrus. **„Am avut cazuri în care tinerele și-au dorit două sau mai multe pietricele. Singura condiție este ca dintele să fie natural. Cele mai căutate pietricele sunt cele de culoare albă, strălucitoare și foarte finuțe. Lucrarea nu implică durere nici în timpul procesului de lipire și nici ulterior. Prețul unui astfel de tatuaj este de 500.000 de lei, în cazul unor pietricele semiprețioase, iar dacă este vorba de o bijuterie de aur, atunci costă în jur de 1.500.000 de lei"**, a mai adăugat **dr. Victor Krieger.**

Ana-Maria Stoica

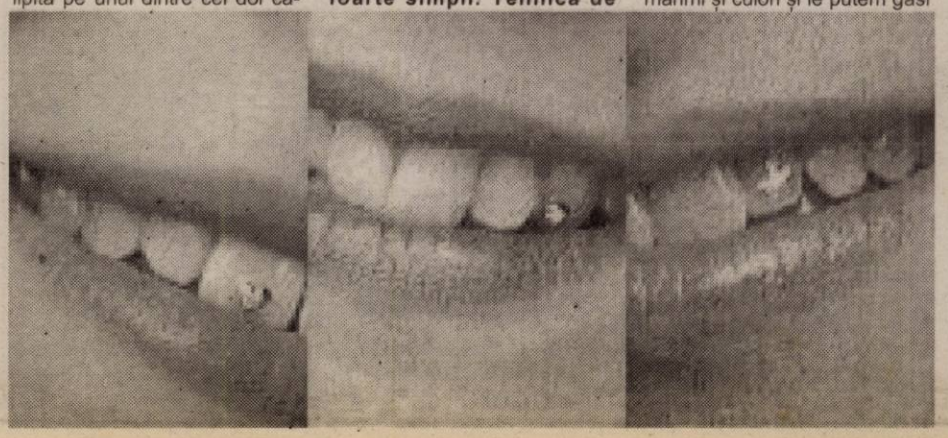

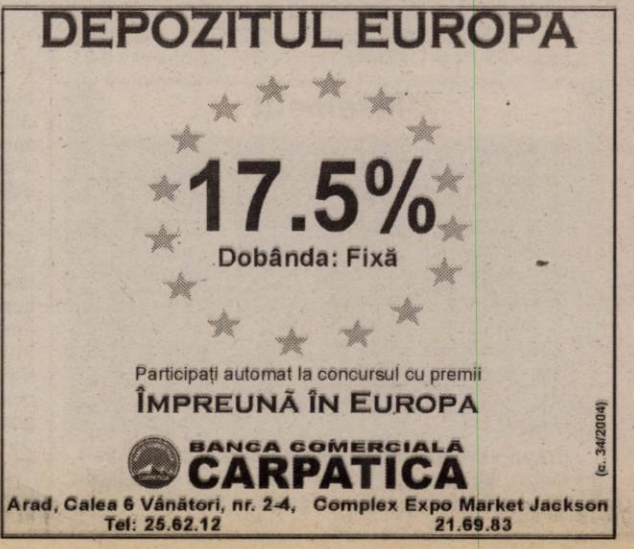

Prima zi din era Iorgulescu

Ieri, noul antrenor principal al FC UTA, Silviu Iorgulescu, și-a intrat oficial în pâine. Fostul mare portar al țării a condus două ședințe de pregătire în care s-au exersat transmisia balonului în regim de viteză, printre jaloane, faza de finalizare (centrări, un-doi-uri, șuturi), efectuându-se totodată streching, „bucăți" de alergări respectiv, pe final, câteva ture ușoare de teren. Jucătorii lotului, prezenți fără excepție, au fost receptivi la comenzi. Puțin menajat, după o fractură de piramidă nazală, este Andone, acesta sperând să poată evolua cât de curând (poate chiar sâmbătă), dacă va purta o mască protectoare.

De la ora 17, evoluând cu garnitura a doua, UTA a trecut cu 2-0 (0-0) de liderul Diviziei D, Gloria, într-un meci-școală. Partida a fost pe punctul de a se amâna la cererea oaspeților, tehnicianul Mihai Petcuț fiind plecat din localitate. În cele din urmă, testându-i inclusiv pe atacantul congolez Neny Bihombele (autor al primului gol, al doilea fiind semnat de Neamț) și pe fundașul central bihorean Pașca, „albroșiii" s-au impus într-un meci de 70 de minute. UTA a folosit 14 fotbaliști, mai exact Merșca - Ionele, Pașca, Stere, Bălan, Francisc, Turcuș, Pavel, Burlan, Pălincaș, Vulpe, Neamț, Neny, Cunicel.

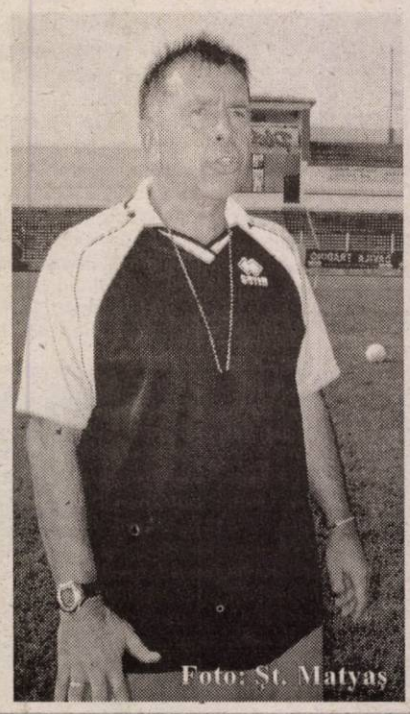
Foto: Șt. Matyaș

Imediat după întâlnire, singurul antrenor român cu licență UEFA A din Ungaria, Silviu Iorgulescu, ne-a declarat: „UTA este pentru mine o provocare. În Ungaria, în ultimul an din cei 12 petrecuți acolo, nu am mai primit salar. Nu vedeam perspectivele. Nu am umblat eu să îmi caut echipă; am fost contactat. La Arad am un salar decent. Banii nu mă interesează, oricum, prea mult. Nu am fost bogat și nu mă voi îmbogăți acum. Aici, jucătorii au probleme de exprimare, unii nu știu jocul, au probleme fizice (va fi angajat preparatorul fizic Ioan Galea) și mai ales la capitolul moralului. Cert este însă că pot mai mult. Îi rog pe suporteri să le fie alături. Coraș va monitoriza o serie de fotbaliști iar Șumudică este un pariu al meu, indiferent ce necazuri a avut, urmând să facă legătura între bancă și jucători. Cât despre amintiri...când am păsit din nou pe acest stadion (n.n. dându-i efectiv lacrimile) mi-am adus aminte cât de respectați am fost la Arad. Aici am devenit oameni, sportivi, în fața unui public generos, civilizat".

Adrian Hărțău

Albe și negre

Ne (mai) abținem

La UTA se poartă schimbările. Tot la două etape. Atât a rezistat Cigan și, mai apoi, Cuedan. Acum a venit o fostă glorie a „Bătrânei Doamne", Silviu Iorgulescu, care are dezavantajul că în ultimii ani s-a ocupat doar de copii și juniori. Sperăm să nu ne umplem iarăși de ridicol și să schimbăm schimbarea, după alte 180 de minute de fotbal anost, plictisitor, „marca UTA".

Adevărul e - și trebuie spus - că Sandu Ion s-a înconjurat de oameni care nu pricep fenomenul numit fotbal. Și prin sfaturile date îi șifonează o imagine pozitivă, construită din afaceri și atletism. Prin aducerea lui Marcel Coraș în club încearcă să (mai) dreagă busuiocul. Numai că fostului internațional nu trebuie să-i ceri să se ocupe de reconstrucție. A avut această șansă anul trecut la ACU Goldiș și a dat cu piciorul în ea, semn că „ochiul" îl mai înșeală. Nu știm cum a ajuns Sandu Ion pe filiera Iorgulescu, dar aceasta pare a fi o nouă găselniță de-a lui Gherghel. Colecționarul de ștampile, care ni l-a băgat pe gât (și) pe Nunweiller, pe vremea când clubul era condus de „omul de onoare" Chișbora. În amalgamul de „specialiști" din curtea „Bătrânei Doamne" ne lovim și de Adrian Nițu, un tânăr politician care promitea carieră în domeniu. Dându-și importanță însă prin clubul fanion al orașului, se face de rușine într-un domeniu în care își „prinde degetele la ușă". Ori, dacă Adrian Nițu crede că prin UTA își poate „cosmetiza" imaginea înaintea campaniei electorale, atunci, să vină, precum Sandu Ion, cu bani de-acasă, nu „pitulându-se" în spatele CLM-ului. Un alt politician care promitea nocturnă pe UTA s-a „fript" deunăzi. Vrea oare și dl. Nițu să rămână în „beznă"?

Cert este că „noua UTA" s-a înscris pe un drum greșit. Ne (mai) abținem încă să spunem de ce, unde și când...

Daniel Scridon

Explicațiile președintelui

Luni, la ore târzii, puțin după instalarea noului staff al FC UTA, președintele Sandu Ion a motivat deciziile luate și a caracterizat, în prezența presei adunate la sediul grupării, trecutul, prezentul și ceea ce se dorește a fi o strategie coerentă pentru viitorul „Bătrânei Doamne".

● **De ce a fost schimbat Cuedan** „Nu putea să transmită încredere echipei, nu mai era compatibil cu aspirațiile noastre."

● **Trei obiective** „Avem trei mari obiective. Primul l-am atins deja. Este vorba despre stabilitatea financiară. Al doilea obiectiv, anume o bază materială solidă, este atins pe jumătate. Am rezolvat, cu Primăria, problema stadionului, urmează să amenajăm, în cel mai scurt timp, un teren sintetic de pregătire, probabil la arena Motorul. Trebuie să avem terenuri proprii. Fără acestea nu se poate imagina un fotbal performant. Al treilea obiectiv este legat de lot și de promovarea în sezonul care vine. În această stagiune trebuie să ne clasăm între primele 6 echipe, după ce turul îl vom fi terminat între primele 10"

● **Sunt utiști, sunt foști internaționali** „I-am adus pe Silviu Iorgulescu - antrenor principal și Marcel Coraș - manager sportiv, pentru că sunt oameni de fotbal cu o bogată carte de vizită, sunt profesioniști, utiști și sunt foști internaționali. Cred că este o alegere bună și vor colabora excelent. Marcel se va ocupa de politica sportivă a clubului (transferuri, reorganizarea centrului de copii și juniori), de luni, după despărțirea oficială de A.C.U. Goldiș"

● **Iorgulescu are libertate deplină** „Silviu Iorgulescu are libertate deplină în ceea ce privește metodele de pregătire, educarea și formarea lotului. Chiar dacă nu a activat în ultima vreme la nivel de seniori, ci la juniorii clubului Elöre Bekescsaba, am primit referințe deosebite despre el, ca fiind un tip organizat, echilibrat, ordonat. Adică tocmai ce avem nevoie."

● **Stoichiță ar fi costat 500.000 dolari** „Am purtat discuții, tatonări cu Costel Pană, Dudu Georgescu, Ionuț Popa sau Ioan Pătrașcu. Există încă o variantă, Mihai Stoichiță, dar nu aveam cum să scot din buzunar o jumătate de milion de dolari"

● **Țapoș rămâne la portari** „Dan Țapoș rămâne antrenor cu portarii. Așa cum am promis, am tras linie după 5 etape. După alte 5 etape, vreau să avem iar o întâlnire, pentru ca la sfârșitul turului, conducerea tehnică să facă o evaluare asupra fiecărui jucător"

● **Accent pe sectorul juvenil** „Sectorul juvenil ne preocupă. Împreună cu CSȘ Gloria, din ianuarie

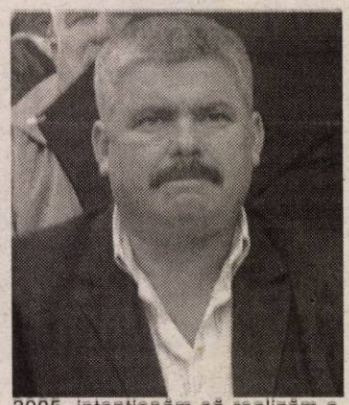

2005, intenționăm să realizăm o selecție la nivel național, să cazăm, să instruim gratuit copiii cu calități. Este important ca toată lumea, juniori sau seniori, să beneficieze de condiții propice performanței"

● **Rezultatele, o prioritate** „Peste tot pe unde am umblat, am încercat și zic eu că am reușit, să fac treabă. Vedeți atletismul. De aceea, îmi propun, din nou, ca numele meu să fie asociat cu rezultate de top în următorii ani. În plus, vreau victorii categorice, spectacol și tribune pline"

● **Se întorc „foștii"?** „Iarna va fi, sper, un sfetnic bun. Vom planifica, deja de atunci, campionatul 2005-2006. Voi lupta pentru readucerea la Arad a unor fotbaliști precum Todea, Panaitescu, Drida ori Pit"

Adrian Hărțău

Tenis de masă

Dana Dodean - argint la „naționalele" de tineret

La Campionatele Naționale de tenis de masă pentru tineret, desfășurate în orașul Bistrița, Dana Dodean (C.S.M. Arad PAB România) a cucerit două medalii de argint, în probele de dublu fete, alături de Cristina Kont, respectiv de dublu mixt, împreună cu fratele ei, Adrian Dodean (Stirom București). Au mai participat arădencele Geanina Rotar și Andreea Dodean, însoțite de antrenorul Vasile Fodoran, în schimb nu s-a putut prezenta Melinda Ciurcui - accidentată, revenită de la manifestarea „Eurokids" din Cehia.

A. Hărțău

Baschet feminin

„Națională" înfruntă, azi, Belgia

Noi meciuri din campania de calificare la Campionatul European de peste un an, din Turcia, au loc astăzi. Fetele noastre întâlnesc, la Târgoviște, echipa Belgiei, de care au dispus, în deplasare, cu scorul de 68-66. Meciul poate fi urmărit în direct pe **postul TVR 2, de la ora 18.**

● Echipa națională masculină și-a redus considerabil șansele de a promova din grupa valorică B, după două insuccese: 73-74 cu Danemarca și 73-79 cu Israelul. România ocupă, cu două puncte, ultimul loc, mai departe mergând prima clasată.

A. C.

Judo

Succese la „Cupa de Toamnă"

Judoka arădeni, de la C. S. Ș. Gloria Arad și C. S. Victoria Nădlac, au luat parte, recent, la „Cupa de Toamnă", găzduită de orașul de pe Cibin, unde au luptat pe tatami cu alți sportivi din țară și Ungaria. Rezultatele obținute la Sibiu sunt:

Ioc I - Raul Hanciuța (50 kg), Amado Lazea (38 kg), Cosmin Lăzăreanu (46 kg), Alin Ciobâncă (50 kg), Alexandru Sarafoleanu (55 kg), Cristian Bodârlău, Victoria Nădlac (60 kg)

Ioc II - Călin Timiș (34 kg), Florin Timiș (46 kg), Iosif Bartha (46 kg), Luca Kunszabo (38 kg)

Ioc III - Nicolae Apolzan (50 kg). Sportivii sunt legitimați la C.S.Ș. Gloria și sunt pregătiți de Mihai Telechi, Alin Moț și Gabriel Pfaffenrath, iar cel de la Nădlac de Adrian Rău.

A. C.

Campionatul Județean „Promoție"

Seria A

Rezultatele rundei a III-a: Banatul Căpâlnaș - Mănăștureana Mănăștur 2-0, Podgoreana Covăsânț - Proki Dor Dorobanți 3-2, Voința Peregul Mare - Cetate Săvârșin 3-1, Pro Nădlac - Global Sport Arad 8-2, Gloria Secusigiu - Păulișana Păuliș 0-1, Atletico Horia - Olimpia Bârzava 0-2.

Clasament

1. Păuliș	3	2	1	0	10-5	7
2. Nădlac	3	2	0	1	14-9	6
3. Săvârșin	3	2	0	1	8-4	6
4. Covăsânț	3	2	0	1	10-8	6
5. Bârzava	3	2	0	1	8-8	6
6. Peregul Mare	3	1	1	1	6-5	4
7. Căpâlnaș	3	1	1	1	2-3	4
8. Mănăștur	3	1	0	2	8-5	3
9. Secusigiu	3	1	0	2	9-8	3
10. Global	3	1	0	2	5-14	3
11. Dorobanți	3	0	2	1	3-4	2
12. Horia	3	0	1	2	1-11	1

Etapa viitoare, 24-26 septembrie: Global Sport - Secusigiu, Dorobanți - Peregul Mare, Săvârșin - Nădlac, Mănăștur - Covăsânț, Horia - Căpâlnaș, Bârzava - Păuliș.

PRO Nădlac - Global Sport 8-2 (5-2)

Marea surpriză a acestui joc a fost asistența din tribunele stadionului „Victoria" Nădlac, în număr de 120 de spectatori, record pentru un meci din „Promoție". În plus, a fost prezent și primarul Ciceac, omul care este alături de ambele echipe ale localității. ● Ca o curiozitate și poate o dovadă a nivelului de trai ridicat din Nădlac, în jurul stadionului au fost parcate 45 de mașini, lucru care nu se întâmplă nici la un meci de Divizia C, poate cu câteva excepții. ● În teren, l-am găsit pe președintele Victoriei, Călin Fătu, alături de alți coechipieri, care evoluau odinioară la prima echipă a Nădlacului. Este vorba de jucători precum Falticska, Sava, Mariș, Erdei, ori Becan. De fapt, ei sunt cei care decid totul, atât pe gazon, cât și în afara lui. ● La oaspeți am remarcat desele proteste la unele decizii ale arbitrilor, dar și pofta de joc a lui Vanci, care a marcat o dată, dar a și făcut spectacol. Mai valoroși, amfitrionii s-au impus cu scorul de 8-2, un scor cam aspru față de realitatea de pe gazon. Golurile au fost marcate de Mariș (2), Sava, Falticska (3), Fătu (2), respectiv Moldovan și Vanci. ● **Formații: Nădlac:** Grigoraș - Farcaș (Erdei), Cervenak, Lauko, Bobcsoc (Mudriți), Cl.Mihuț, Falticska, Fătu (Otlăcan), Becan, Mariș, Sava (Neacșu). **Global Sport:** Hercei (Bot) - Nicoară, Șerb, Moldovan, Moroșan, Potra, Redac, Bibart, Lucaciu, Vanci, D.Mihuț (Șerban, Brie). **Au arbitrat:** C.Trif - la centru, N.Enache și I.Heteș - asistenți. **Obs.AJF:** D.Vătran.

Leo Sfâra

Seria B

Rezultatele etapei a treia: Pro Gurba - Highișana Drauț 3-2, Andezitul Vârfurile - Feyenoord Horia 1-0, A. S. Moneasa - Crișul Alb Bârsa 2-1, Victoria Lunca Teuz II - Viitorul Somoșcheș 2-1, Olimpia Bocsig - Victoria Berechiu 0-2. Victoria Chereluș a stat.

Clasament

1. Berechiu	3	3	0	0	9-3	9
2. Vârfurile	3	2	1	0	13-4	7
3. Moneasa	3	2	0	1	8-4	6
4. Somoșcheș	2	2	0	0	6-2	6
5. Gurba	3	2	0	1	10-9	6
6. Bocsig	3	2	0	1	5-4	6
7. Horia	3	1	0	2	7-6	3
8. Chereluș	2	0	1	1	3-6	1
9. Drauț	3	0	0	3	3-9	0
10. Lunca Teuz	3	0	0	3	5-13	0
11. Bârsa	2	0	0	2	3-12	0

* Explormin Hălmagiu s-a retras din campionat.

Runda proximă, 26 septembrie: Bârsa - Lunca Teuz II, Chereluș - Moneasa, Drauț - Vârfurile, Bocsig - Gurba, Berechiu - Somoșcheș. F. Horia stă.

În atenția solicitanților de ajutor pentru încălzirea locuinței cu energie termică în sistem centralizat

Pentru evitarea confuziilor ce pot apărea ca urmare a completării în mod defectuos a cererii și declarației pe propria răspundere întocmite de către clienții noștri - solicitanți ai ajutorului pentru încălzirea locuinței, acordat conform Ordonanței de Urgență nr. 55/2004 și expediată de către Direcția Muncii - Direcția de Dialog și Familie

vă rugăm să completați la poziția **„Codul titularului de contract", numărul de fișă al abonatului** - *situat pe factura fiscală în colțul din dreapta, sus* - **nu numărul de contract încheiat cu furnizorul.**

Vă mulțumim,
Conducerea SC CET Arad S.A.

(3708628)

Agrirom

SC AGRIROM SRL

Anunță producătorii agricoli că începând cu data de 7.09.2004 achiziționează la cele mai bune prețuri semințe de floarea soarelui din recolta 2004

Cei interesați se pot informa de condițiile de achiziționare la:

Telefon: 250880 interior 228
0744-617912 sau 0745-610312

(C.A.356/2004)

TOT by Petrocom D&V

Alege cu cap!

Primești **GRATUIT** un
HANORAC sau **CD PLAYER**
la fiecare abonament Connex încheiat.

Motorola C115	Siemens A50	Alcatel 331	Nokia 3410	Siemens A52	Siemens MC 60	Sony Ericsson T105
19$*	13$*	21$*	20$*	33$*	99$*	29$*

OFERTA CONNEX
- 150 de minute gratuite** pentru orice abonament
- 20 de minute gratuite*** lunar, pe viață!
- 20 de minute gratuite**** la activarea Cartelei Connex

Ofertă valabilă până la 15 noiembrie 2004. **30 de minute gratuite lunar în primele 5 luni de abonament, în rețea. *** în orice rețea națională; **** primele 20 de minute de convorbiri în orice rețea națională, valabile 30 de zile.

ARAD
B-dul Unirii nr.1-3
tel. 0726 116 069

TOT by Petrocom D&V — DEALER CONNEX

(3708596)

GLAUCOMUL poate duce la ORBIRE

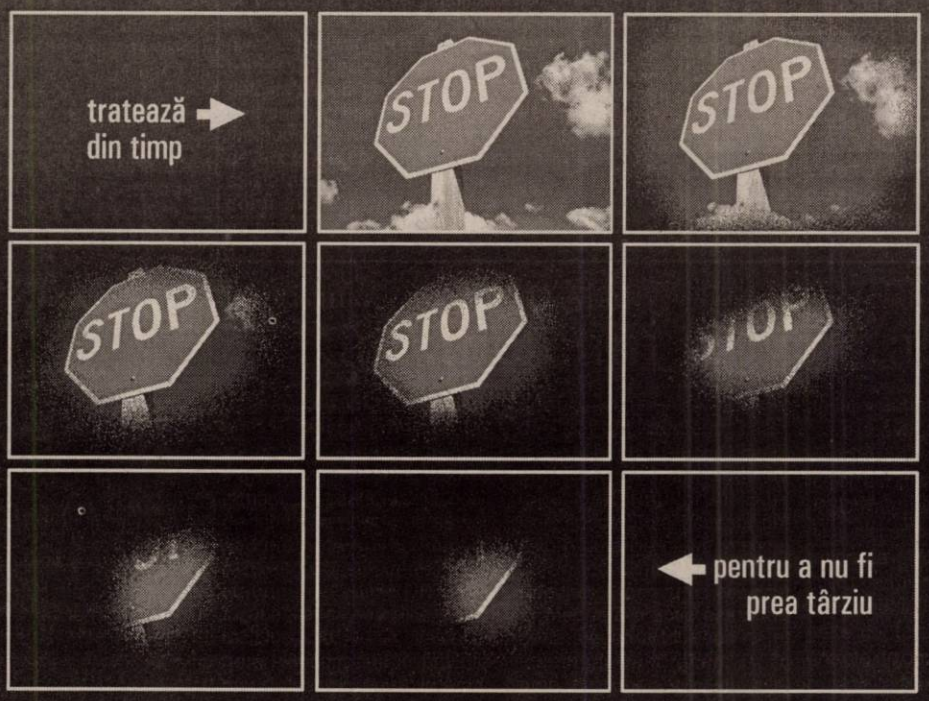

Poți beneficia de un
CONTROL OFTALMOLOGIC GRATUIT
pentru depistarea glaucomului dacă urmărești

CARAVANA STOP GLAUCOM

ARAD 24-26 septembrie, bulevardul Revoluției, supermarket ZIRIDAVA

BUCUREȘTI 10-12 septembrie, 15-17 octombrie, IAȘI 10-12 septembrie, ORADEA, CLUJ-NAPOCA 17-19 septembrie, BRAȘOV 24-26 septembrie, TIMIȘOARA, BACĂU 8-10 octombrie, CONSTANȚA 15-17 octombrie

(3707869) ROXALIADV2AR11/2004

CAMPANIA NAȚIONALĂ DE LUPTĂ ÎMPOTRIVA GLAUCOMULUI
INIȚIATĂ DE Pfizer CU SPRIJINUL
SRO SOCIETATEA ROMÂNĂ DE OFTALMOLOGIE
SRG SOCIETATEA ROMÂNĂ DE GLAUCOM
ASOCIAȚIA NEVĂZĂTORILOR DIN ROMÂNIA

---

electrica S.A.

Sucursala de Întreținere și Servicii Energetice-Electrice „Electrica Banat"

Agenția de Întreținere și Servicii Energetice- Electrice Arad

ORGANIZEAZĂ ÎN DATA DE 11.10.2004
CONCURS PENTRU OCUPAREA POSTULUI DE

ELECTRICIAN MONTARE REPARAȚII LEA

CONDIȚII DE PARTICIPARE:
- absolvent școală profesională de profil
- permis conducere categoriile A, B, C, D, E și autorizație de automacaragiu

Înscrierile se fac la sediul AISEE Arad, B-dul Iuliu Maniu nr. 65, Compartimentul Gestiune Personal până la data de 06.10.2004.

(3708626)

S.C. Sabina&Co S.A.

Angajează

TĂIETOR CONFECȚII

la mașină fixă de croit (bandzeg) cu experiență în domeniu.

INFORMAȚII SUPLIMENTARE la sediul societății comerciale: Arad, str. Peneș Curcanul nr. 7, sau telefon 212.324 int. 142.

(0787930)

S.C. „Miocar" SRL

ACORDĂ împrumuturi de la 300 până la 10.000 EURO
în sistem CAR (avantajos).
Informații telefon **231.225**
(lângă Romtelecom Podgoria, în curte).
ORAR 10 - 13; 14^{30} - 16.

(c.633/2004)

PROGES *pentru amenajări interioare*

str. Dorobanți nr.55
Tel.: 282.021

PARCHET LAMINAT

142.000 lei/mp*
FOLIE 2mm GRATUITA

*fără TVA

(c. 10/2004)

ANIVERSĂRI

18 trandafiri și
LA MULȚI ANI!
pentru
IULIA CĂRĂBAȘ,
din partea părinților. (p)

ALEXANDRA OANCEA

din PÂNCOTA, la împlinirea celor 5 anișori, îți dorim să ai parte de copilărie fericită și sănătate,
LA MULȚI ANI,
din partea celor dragi: mami PAMELA, tati SIMIN, bunica MĂRIOARA, bunicul SIMON, taica PAVEL, tuși SIMINA, unchiul SILVIU, verișorii DARISIA și DARIUS, cuscrii JENI și SANDU PANTEA. (29754)

VÂNZĂRI APARTAMENTE O CAMERA

Vând bloc garsoniere - 63 camere, zonă centrală, necesită reparații. Telefon 0723.215.328. (29761)

De vânzare apartament 1 cameră, confort 1 sporit, cu termotecă, gresie, faianță, tâmplărie Germania, contorizate apă rece, gaz, fiecare, noi, în bloc nou, stil occidental, zona Intim. Telefon 0744.106.820; 0744.123.840. (29830)

Vând garsonieră confort I Micălaca, etaj 3, amenajată, 15.500 EU negociabil. Telefon 0723.307.707. (29854)

Vând garsonieră suprafața 33 mp, bloc cămin, str. Ursului. Telefon 0745.652.240. (29844)

Vând garsonieră confort 2, etaj I, neamenajată, ocupabilă imediat, preț 12.000 EU negociabil. Informații telefon 0741.202.268. (29855)

Vând garsonieră confort I, în Micălaca, îmbunătățită. Informații la telefon 0740.211.868, 0723.367.605. (29957)

Vând garsonieră cf. I, Micălaca, et. 2, preț 13.500 Eu. Telefon 228411. (20009)

Vând 2 apartamente situate în Arad, str. Mărășești nr. 33, unul dintre ele este punct de vânzare ape minerale. Informații telefon 0745.455.125, 232090. (UTA, 1260)

VÂNZĂRI APARTAMENTE DOUĂ CAMERE

Vând apartament 2 camere, bucătărie mare 4/4 m, super amenajat, încălzire proprie pe gaz, garaj, în Vladimirescu, 16.500 Euro, negociabil. Telefon 0745.479.513; 262380. (29333)

Vând apartament 2 camere, decomandat, 65 mp, parter, Alfa, neamenajat, strada principală, posibil privatizare, 23.000 Euro. Telefon 0722.226.333. (29473)

Vând apartament 2 camere, zona Fortuna. Informații telefon 0741.663.205. (29502)

Vând apartament 2 camere, decomanat, str. Lacului, parter înalt, preț 29.500 Eu. Telefon 0723.199.579. (29221)

Vând apartament 2 camere, confort I, gresie, faianță, contorizat, lavabil, etaj 3/4, Micalaca, 21.000 Euro. Telefon 270856, 286743. (29709)

Vând apartament 2 camere, confort II, mochetă, gresie, faianță, lavabil, mobilat integral, totul nou, frumos amenajat, etaj 3/4, Vlaicu, 21.500 Euro. Telefon 270856; 0766.231.477. (29709)

Vând apartament 2 camere și garaj, lângă Billa. Telefon 265617. (29812)

Vând apartament 2 camere, Micălaca, et. 1, decomandat. Telefon 0744.841.105. (29739)

Vând 2 apartamente Legea 112, partre, bun birouri, cabinet, 35.000 EU. Telefon 213192, 0722.257.409; 0788.253.364; 0741.253.364. (29817)

Vând apartament 2 camere ultracentral, la casă, zonă liniștită, preț 33.000 EU. Telefon 0724.353.437. (29905)

Ocazie! Vând apartament 2 camere centru, 100 mp, 19.000 EU. Telefon 0742.781.651. (29907)

Vând apartament 2 camere contorizat, îmbunătățit, preț la vedere negociabil, bloc 6, sc. D, ap. 18, Piața Fortuna. Telefon 0745.544.653. (29908)

Vând apartament 2 camere Vlaicu, etaj 3/4, 18.000 EU negociabil. Telefon 251992, 0744.396.233. (29931)

Vând apartament 2 camere bucătărie mare, etaj I, decomandat, îmbunătățit, Alfa, 25.000 EU negociabil. Telefon 285533, 0745.707.288. (29944)

Vând apartament la casă cumpărat Legea 112 fără probleme, aranjat-contorizat apă, gaz, 2 camere, bucătărie și hol mare, garaj, zona Podgoria - gară. Telefon 0722.353.495, 235790. (29911)

Vând apartament 2 camere, bucătărie, baie, terasă, balcon, la casă, Legea 112. Telefon 0741.013.024. (p)

Vând 2 apartamente a câte 2 camere, cf. II, Intim-Vlaicu. Telefon 228268, 0721.493.471, 0721.317.452. (29966)

Vând apartament 2 camere, Intim, et. 7/8, cf. I. Telefon 0257-228268, 0721.493.471, 0721.317.452. (29966)

Vând apartament 2 camere, Micălaca, bl. 717, ap. 15, 84 mp, decomandat, mobilat, parchet, contorizat ac/ar, căldură, geamuri termopan noi, balcon închis cu termopan, urgent, preț 23.000 Eu, negociabil. Telefon 0742.913.645. (29984)

Vând apartament 2 camere, cf. I, decomandat, et. 4/4, 83 mp, gresiat, faianțat, lavabil, termopan, climă, contorizat, Fortuna, preț 26.800 Eu. Telefon 0745.461.814. (UTA, 1261)

VÂNZĂRI APARTAMENTE TREI CAMERE

Vând apartament 3 camere, confort I, parchet, gresie, faianță, termopane, decorațiuni interioare, spoturi, halogene, totul nou, frumos amenajat, etaj 1/4, Vlaicu, 35.000 Euro. Telefon 270856, 286743; 0766.231.477. (29709)

Vând apartament 3 camere, decomandate, Alfa, Vlaicu, 26.300 Eu. Telefon 279718, 0744.542.931. (29735)

Vând apartament 3 camere, Vlaicu, vis-a-vis Profi, mobilat, renovat, 28.500 Euro, negociabil. Telefon 322066, 219223. (29809)

Vând apartament 3 camere, ultracentral, str. T. Vladimirescu, neamenajat, semidecomandat, 32.500 Euro. Telefon 0745.520.465 sau 0257-246475. (29209)

Vând 3 camere Poetului, ultrarenovat, etaj I, 34.000 EU. Telefon 213192; 0722.257.409; 0741.253.364M 0788.253.364. (29817)

Vând apartament 3 camere lângă gară, etaj IV, aranjat ultramodern, parțial mobilat, preț 35.000 EU. Telefon 0724.353.437. (29905)

Vând apartament 3 camere decomandat, zona 300, 2 băi, 2 balcoane, parchet gresie, faianță, climă, garaj, preț 34.000 EU. Informații la telefon 219602 după ora 16 sau 0740.219.602. (29941)

Vând apartament 3 camere central, 4/4, 30.000 EU negociabil. Telefon 0257 - 280529, 0722.979.890. (29959)

VÂNZĂRI APARTAMENTE PATRU CAMERE

Vând apartament 4 camere decomandat, etaj I, glet, lavabil, termopan, bolte, ușă metalică, parchet laminat + garaj, 33.000 EU negociabil. Telefon 251992, 0723.722.297; 0744.396.233. (29931)

VÂNZĂRI CASE

Vând urgent casă nouă, Grădiște, str. I. Mureșan. Telefon 0745.634.885; 0766.673.531. (28263)

Vând casă cu 2 apartamente, Aradul Nou. Telefon 0741.110.637. (p)

Vând casă în Cartierul Funcționarilor. Telefon 0723.226.583. (28510)

Vând casă Șiria-central, cu teren mare. Telefon 531190, 0745.535.453. (29601)

Vând casă, compusă din 2 apartamente, 6 camere, 2 băi, anexe, cu îmbunătățiri (încălzire proprie, termopan, climă, bar, gresie, faianță), zonă centrală, preț 99.000 Euro, ușor negociabil. Telefon 0744.523.292. (29712)

Vând casă, în comuna Vârfurile, suprafață 3.000 mp, 8.800 Euro, negociabil. Telefon 0742.363.976. (29325)

Vând casă în Gai, 2 camere, bucătărie, spais, hol + anexă, 1 cameră, bucătărie, baie și mansardă + grădină, 40.000 Euro, negociabil. Telefon 0741.975.956. (29784)

Vând casă cu grădină mare, anexe, localitatea Macea. Telefon 0257/536356. (29472)

Vând urgent casă central, str. Gheorghe Barițiu, nr. 20, suprafața 443 mp, preț negociabil. Telefon 0744.803.940. (29864)

Vând casă mare plus anexe în Moroda. Telefon 0722.491.967. (29901)

Vând vilă construcție nouă, P+1 900 mp, 6 camere, garaj, toate utilitățile, 140.000 EU. Telefon 256353. (29919)

Vând casă de locuit Baltele, nr. 53 și Gurahonț, str. Clișca, nr. 1. Informații telefon 316089. (Ag. Gurahonț, 76)

Vând casă mare cu grădină mare, zonă centrală, în Iratoșu, nr. 98. Telefon 283798, după ora 18. (29933)

Vând în Subcetate casă din cărămidă, cu teren 2420 mp. Telefon 0742.032.940. (29932)

Vând casă 5 camere în Grădiște, str. Salcâmului, nr. 11. Informații telefon 0257-276891, 0722.739.886. (29931)

Vând casă în satul Moroda, cu grădină. Informații telefon 0740.759.539. (Ag. Pâncta, 145)

Vând casă 5 camere, baie, bucătărie, anexe, complet renovată, str. O. Goga, preț 105.000 EU. Telefon 0724.353.437. (29954)

Vând casă Aradul Nou, curte mare, gaz, apă, garaj. Telefon 0766.722.173, 0744.899.046. (29403)

Vând casă L112, 240 mp costruit,. 100 mp curte, str. Vârful cu Dor, lângă Statuie, 120.000 Eu. Telefon 0788.572.764. (29987)

Vând 237 mp casă și teren, str. Hunedoarei, lângă UCECOM, 80 Eu/ mp. Telefon 0788.488.742. (29987)

Vând (schimb) casă 3 camere, str. A. Șaguna, preț 39.000 Eu. Telefon 228411. (20010)

VÂNZĂRI SPAȚII

Vând GHERETĂ, Piața Miorița, vad excelent, negociabil, la vedere. Telefon 0745.595.938. (29288)

Vând COMPLEX COMERCIAL 467 mp, 170.000 Eu. Telefon 0745.819.228. (29288)

Vând, închiriez clădire 440 mp + curte, PRODUCȚIE-DEPOZITARE 1,5 EU/mp. Accept variante. Schimb. Telefon 0744.248.269. (29925)

VÂNZĂRI TERENURI

Vând grădină 2.098 mp, în Săvârșin (Valea Trăuașului). Telefon 218185; 0723.528.692. (28644)

Vând grădină în Cladova, 1.640 mp, cu 3 Eu/ mp. Telefon 0745.819.228. (29258)

Vând loc de casă, Aradul Nou, zonă centrală, 468 mp, 9 m FS, 22.000 Euro, negociabil. Telefon 212099; 0744.828.934. (29719)

Vând teren intravilan, 20.000 mp, parcele 1.000 mp, 13.500 Euro, negociabil. Telefon 0745.239.544. (29808)

Vând 1440 mp pe Calea Timișorii, cu proiect hotel, 120.000 EU. Telefon 253364; 0788.253.364; 0741.253.364; 0722.257.409. (29817)

Vindem peste 80 ha pădure, în Radna. Telefon 0726.204.039. (28095)

Vând locuri de casă, în Grădiște, 500 - 700, mp, 50 EU/mp. Telefon 0745.652.240. (29844)

Vând teren zona liberă Aeroport, 10 ha, 13 EU/mp. Telefon 0745.652.240. (29844)

Vând teren + construcție 876 mp, utilități, Vladimirescu, 31.000 EU. Informații telefon 514413. (29888)

Vând teren intravilan ultracentral, 462 mp, 29.000 EU. Telefon 251992. (29931)

Vând loc de casă cu fundație și lemne de construcție în Sebiș. Informații la telefon 0744.385.094. (Ag. Sebiș, 139)

Vând teren intravilan Grădiște, 3.000 mp, fs 56 m, aprobat PUG. Telefon 0744.630.386. (29979)

Vând teren agricol, la șoseaua Arad-Oradea, cu front stradal, preț 6 Eu/mp. Telefon 281340, 0741.678.391, 0788.132.457. (29990)

VÂNZĂRI AUTO-MOTO

Vând Dacia 1310, an 1984, numere noi, stare foarte bună, 650 Euro. Telefon 0723.045.296. (29308)

Vând Peugeot 307 argintiu, an 2002, comandă specială, 18.000 km la bord. Telefon 0722.645.540. (29745)

Vând Espero, an 1996, benzină, geamuri electrice, climă, servo direcție, preț 3.300 Euro, negociabil. Telefon 0722.394.225. (29405)

Vând Volkswagen Vento 2, 1993. Telefon 281266. (29403)

Vând Audi 80 TD, 1.9 cmc, 1993. Telefon 0744.552.053. (29404)

Vând Renault 5 Turbo, benzinar, 85 KW, preț 1.950 Euro, ușor negociabil. Telefon 0744.523.292. (29712)

Vând combină recoltat porumb știuleți, sârbească. Telefon 0724.271.833. (p)

Vând Daewoo Leganza, 2000, full option, impecabilă, 7.700 Eu. Telfon 0744.568.807. (29747)

Vând combină Claas, stare foarte bună, masa 3m, preț 3.500 Eu, negociabil. Telefon 229908, 0745.119.777. (29749)

Vând Mercedes Cobra 240D, în stare foarte bună, CIV, PF, preț 2.000 Euro, negociabil. Telefon 0740.455.071. (29787)

Vând Dacia 1310, an 1988, CIV, PF, în stare foarte bună, preț 1.000 Euro, negociabil. Telefon 0740.455.071. (29787)

Vând Dacia 1310, stare foarte bună, unic proprietar, 1.300 Euro, negociabil. Informații telefon 0740.649.106. (29805)

Vând Dacia, 1978, remorcă auto 350 kg, ambele stare bună. Telefon 462798. (29822)

Vând Dacia 1310 TLX, 5 viteze, an 1989, preț 1.200 Euro, negociabil sau schimb cu o Dacia 1310, an 1984, 1985, 1986 plus diferență. Telefon 0742.244.325. (29814)

Vând Ford Escort 1,6 Diesel, an fabricație 1986, neînmatriculat, 700 Euro. Telefon 0740.371.036. (29820)

Vând Volkswagen Passat 2000, 1.9 TDI, capacitate cilindrică 115, full + piele. Telefon 0745.590.808. (Ag. Criș, 411)

Vând Dacia Super Nova confort, stare perfectă, an fabricație 2001, preț informativ 3.200 EU negociabil. Telefon 468875 și 0745.301.489. (29862)

Vând Dacie tamponată. Telefon 277681. (29868)

Vând Dacia 1310 albastru metalizat, 1995, stare excelentă. Telefon 241019, 0726.388.978. (29838)

Vând Audi 80 (B4) 1,9 TDI impecabil. Telefon 0722.747.399. (29873)

Vând Audi A6 gri metal full extrase fără piele 2,5 TDI an 2001, stare excepțională. Telefon 0722.686.709. (29885)

Vând combină C14 stare bună de funționare, cu echipamnet floarea soarelui, preț 1.800 EU. Informații telefon 276862 după ora 16. (29886)

Vând Autoutilitară Mercedes 508, localitatea Seleuș. Informații telefon 329294. (29888)

Ocazie! Dacia Breck 1999 Berlină, 1999, roșie și Nova injecție 1998, genți eleron, geamuri ionizate, gri diamant, stare la toate foarte bună. Telefon 0745.052.020. (Ag. Sebiș, 138)

Vând Dacia 1304 obloane Diesel, km 10.000, garanție, 2004 și 1307, 1998. Telefon 0744.391.896. (Ag. Sebiș, 137)

Vând Dacia an fabricație 1997, 50.000 km reali, impecabilă, culoare alb 13 și Opel Ascona Diesel, an fabricație 1987, verde metalizat. Telefon 0726.142.875. (29911)

Vând Audi 80 B4, avant, 1,9 TDI, an fabricație 1994, stare bună. Telefon 0740.239.419. (29916)

Vând IMS cu numere noi. Informații telefon 372516. (Ag. Pâncota, 146)

Vând Dacia 1310 L, an 1999, vișiniu metalizat, km bord 19.000, preț 2500 EU. Telefon 226146. (29938)

Vând tractor U 651 adus din Germania, 2.300 EU. Telefon 464577, 0744.838.773, 535195. (29950)

Vând Golf II 1,6 TB neânmatriculat, recent adus, 750 EU. Telefon 0744.838.773. (29950)

Vând ARO 243, plug PP3, tractor U 650. Telefon 357905, 0744.778.454. (Ag. Criș, 415)

Vând tractor 650, plug, bloc motor Saviem, mașină găurit. Telefon 356057. (Ag. Criș, 416)

Vând remorcă ARO, Padiș 1000, cutie viteză. Telefon 357114. (Ag. Criș, 418)

Vând FORD FIESTA 1,6 Diesel, roșu, recent adus, 700 Eu, an 89-90. Telefon 0766.722.173. (29403)

Vând FORD TRANZIT mixt 6 + platformă 2,5 Diesel numere Germania 2006, 1.900 Eu. Telefon 0766.722.173. (29403)

Vând tractoare Fiat 1880-185 CP, DT 1010, semănătoare păioase SUP21, SUP 29, plug reversibil Voegel Noot cu 3 trupițe, etc. Telefon 0744.547.274. (29983)

Vând Ford Mondeo 1,8 TDi, Combi, model 1997, clima, cârlig remorcare. Telefon 0744.547.274. (29983)

Vând Renault 25 Turbo Diesel, an fabricație 89, înmatriculat, 2.500 Eu, negociabil. Telefon 461289. (29977)

Vând urgent Saviem basculant, stare bună, preț 1.200 Eu, negociabil. Telefon 0741.075.985. (29974)

Vând urgent Seat Ronda, Diesel, preț 1.200 Eu, negociabil. Telefon 0742.918.953. (29973)

Vând Volkswagen Golf CL 1995, nerulat în România. Telefon 356120, Șepreuș. (29968)

VÂNZĂRI ELECTRO

Vând TELEVIZOARE COLOR, cele mai mici prețuri. Garanție 1 an. Telefon 287404. (29706)

Vând CÂNTARE electronice și mecanice, CASE de MARCAT. Telefon 281020. (28372)

Vindem CASE MARCAT FISCALE, consumabile, CÂNTARE ELECTRONICE, str. Vicențiu Babeș, nr. 22 A. Telefon 211211, 281188. (c, 2044)

Vindem CASE MARCAT FISCALE, CÂNTARE ELECTRONICE, CONSUMABILE, strada I. L. CARAGIALE nr. 22. Telefon 272727; 282829. (28279)

NOU! Rate, fără bancă, fără dobândă, fără avans, fără girant, facilități MARI pentru PENSIONARI și AGRICULTORI. Oferim TELEVIZOARE COLOR; MAȘINI DE SPĂLAT; FRIGORIFICE CASNICE, ANVELOPE, MOBILIER LA COMANDĂ. Arad, Calea Radnei 225. Telefon ARAD 259339, 0744.706.321, LIPOVA 563027. (29720)

Vând la PREȚURI FOARTE MICI și NEGOCIABILE: MAȘINI de SPĂLAT AUTOMATE, TV COLOR, COMBINE FRIGORIFICE, CONGELATOARE, FRIGIDERE, LĂZI, VITRINE. Calea Radnei 225. Telefon 259339; 0744.706.321. (29720)

Vând TV COLOR, MAȘINĂ AUTOMATĂ DE SPĂLAT, foarte ieftin și garanție. Telefon 275277. (22023)

Vând CONGELATOR, COMBINĂ FRIGORIFICĂ și FRIGIDER, foarte ieftin și garanție. Telefon 275277. (22023)

Vând CASE MARCAT FISCALE, CÂNTARE ELECTRONICE, str. Stânjenel 6. Telefon 279702. (28218)

Vând calculator Pentium 4, performant, preț 300 Euro. Telefon 258845. (29341)

Vând, 2 rate, TV COLOR, MAȘINI SPĂLAT AUTOMATE. Telefon 251392. (29818)

Vând Samsung E700 - 290 EU; Nokia 3100 - 110 EU; Nokia 341 - 75 EU; Samsung x 450 - 155 EU. Telefon 0722.389.000. (29866)

VÂNZĂRI DIVERSE

Vând COTURI și BURLANE FUM - 45.000 lei/buc, PLASĂ GARD ZINCATĂ - 37.500 lei/kg; CUIE - 30.000 lei/kg; RABITZ 53.000 lei/kg; toată gama de SÂRME; ELECTROZI; , etc. Str. Vrabiei, nr. 4. Telefon 289997, 0744.289.997, 0721.474.980, www.garduri.ro (28390)

Vând OȚEL BETON OB 37 diametrul 8...12 mm, 21.500 lei/kg și PLASĂ GARD 37.500 lei/kg, str. Andrei Șaguna, nr. 69. Telefon 251706, 0745.239.555. (28390)

Vând BOLȚARI TERMOIZOLANȚI, ZGURĂ, BETON calitatea I-a, 28 modele, BORDURI, PAVELE, ETC. Telefon 0745.634.885. (28262)

Vând BOLȚARI TERMOIZOLANȚI omologați, ZGURĂ și BETON. Telefon 283683; 0722.621.600; 0722.870.752. (29238)

Vând GEAMURI TERMOPAN 150/140 și 150/215. Telefon 274339, 0742.065.177. (28860)

Vând 8 buc. FERME METALICE pentru hale industriale, deschidere 12 m lungime. Telefon 0744.793.956. (Criș, 404)

Vând CHERESTEA STEJAR. Telefon 0741.110.637. (p)

Vând FĂINĂ tip 55, 8.000 lei, TĂRÂȚE 4.000 lei. Telefon 0741.110.637. (p)

Vând NISIP, BALAST, LEMNE FOC, la domiciliu. Telefon 277969; 0745.616.079. (29512)

(Continuare în pagina 13)

(Urmare din pagina 12)

Vând BOLȚARI TERMOIZOLANȚI, executați la vibropresă, 300x250x200, 14.000/buc.; mc 940.000 lei. Telefon 214120; 0788.578.017. (29514)

Vând REDUCȚII DE CALORIFER 1 1/4 x 1/2 stânga, dreapta și 1 1/4 x 3/8 stânga, dreapta. Telefon 212177. (29549)

Vând făină BL55, pentru panificație, calitate garantată, preț 8.000 lei/kg. Telefon 462342. (Sântana, 137)

Vând cisternă cu 2 compartimente, 20 mil. Telefon 0745.288.112, 0724.159.999. (29736)

Vând LEMNE FOC tăiate, la domiciliu. Telefon 253270. (29766)

Vând cărucior copil Hauck Germania, hotă, termotecă Junkers 13 KW. Telefon 0740.371.036. (29820)

Vând cățel Ciobănesc German, tatuați, deparazitați. Telefon 286618; 0740.186.415; 0740.107.446. (29826)

Vând 5 porci până la 100 kg, în Lipova. Telefon 0726.204.039. (28095)

Vând tărâțe, ieftin. Telefon 0741.735.197. (29551)

Vând HRANĂ USCATĂ CÂINI, FURAJE GRANULATE, import UNGARIA, tâmplărie PVC, rulouri, jaluzele. Telefon 253589. (c. 559)

Vând scroafă gestantă, rasa Metis de carne. Telefon 287384. (29010)

Vând PUI TINERI 900 - 1.000 g, 110.000 lei. Telefon 0257 - 253679. (29831)

Vând COLȚARE, CANAPELE, FOTOLII, noi. Telefon 286069. (29880)

Vând panouri pentru cotarcă la schimb cu cereale. Telefon 0257 - 415373. (Ag. Nădlac, 23)

SC AVICOLA SA ORADEA, vinde PUICUȚE hibrid ouător rasa HISEX BROWN, vârsta 16-17 săptămâni, preț 140.000 lei/bucata + TVA. Informații telefon 0259 - 454140, 0259-464907; 0744.513.143. (29839)

Vând tocătoare tulei, cositoare rotativă, semănătoare păioase, aparat erbicidat. Telefon 534133, 0740.904.656. (Ag. UTA, 1257)

Vând FIRMĂ exploatare forestieră cu atestat, inființată în 6.06.2004. Informații telefon 457144. (29875)

Vând paie de orz și de grîu. Informații telefon 0745.485.474. (Ag. Sântana, 140)

Vând lămâi cu rod. Telefon 261510. (29882)

Vând 2 geamuri în 3 canate și ușă balcon bloc, geamuri bloc, preț foarte bun. Telefon 0722.686.709. (29885)

Vând struguri Ottonel. Telefon 0257-461168. (29902)

Vând cătlan cu căldare fontă 80, cazan țuică cupru 40 litri, răcitor, Arad. Telefon 283338. (29918)

Vând 4 baloane pentru vin 50 litri, butelie aragaz camping, 2 mașini cusut Singer, unul antic, pentru colecție. Telefon 231833. (29928)

Vând 35 elemenți calorifer fontă. Telefon 289108. (29932)

Vând vălaie din piatră. Informații Dan Ioan, sat Tisa, nr. 89, comuna Hălmagiu. (Ag. Gurahonț, 77)

Vând 2 vaci negre gestante, bune de lapte, Horia. Telefon 382310. (29939)

Vând 75 oi cu 3.000.000 lei/bucata, preț fix, comuna Vinga. Telefon 460529. (29943)

Vând COVECTOARE și BOILERE PE GAZ. Telefon 253973, 0723.727.470. (p)

Vând colțar preț 2 mil. Telefon 0740.368.335, 0740.868.381. (UTA, 1264)

Vând 100 to PORUMB BOABE, din lan. Telefon 0745.079.013. (29970)

Vând CĂSUȚE DEMONTABILE din lemn, preț avantajos. Telefon 228565. (29971)

Vând tocătoare de tulei, pe 3 rânduri, franțuzească, stare impecabilă. Telefon 0257-385074 sau 0745.569.288. (20005)

Vând PAL MELAMINAT cu clic, 5 Eu/mp și aragaz 4 ochiuri cu cuptor. Telefon 0721.140.224, 0723.533.672. (30014)

CUMPĂRĂRI TERENURI, IMOBILIARE

Cumpăr garsonieră, apartament, indiferent zonă, etajul, probleme financiare. Telefon 279718, 0744.542.931. (29735)

Cumpăr terenuri agricole în județele: Arad, Timiș, Bihor, Caraș-Severin, Hunedoara, Cluj, Brașov. Telefon 0257-230869; 0723.252.374. (28288)

Cumpăr terenuri pe șoselele: Arad-Timiș; Arad-Oradea; Arad-Deva; Arad-Ineu. Telefon 0257-230869; 0723.252.374. (28288)

Cumpăr teren agricol, pe Șoseaua Arad - Zădăreni. Telefon 230869; 0723.252.374. (27476)

Cumpăr teren agricol în Ineu, Șicula, Gurba, Iratoș. Telefon 0257-230869, 0723.252.374. (28621)

Cumpăr grădină minim 400 mp, în Arad. Telefon 0257-230869, 0723.252.374. (28621)

Cumpăr contract RECONS (ILLA), ofer 4.000-6.000 Eu. Telefon 281340, 0741.678.391, 0788.132.457. (29990)

Cumpăr la preț rezonabil, apartament 2-3 camere. Fără intermediari. Telefon 281340, 0741.678.391, 0788.132.457. (29990)

CUMPĂRĂRI AUTO

Cumpăr mașină de teren gaz (nu IMS) în orice stare, cu acte. Informații telefon 0744.783.818, 0745.832.969.

CUMPĂRĂRI ELECTRO

Cumpăr telefon vechi fabricat până în 1959. Telefon 252723 după ora 18; mobil 0722.290.479. (29876)

CUMPĂRĂRI DIVERSE

Cumpărăm VACI și VIȚELE. Plata se face imediat. Telefon 250866, 0745.681.191. (29620)

Cumpăr NAVETE, STICLE, BUTOAIE BERE. Telefon 0744.795.263. (29046)

Cumpăr VACI și PORCI pentru sacrificat. Plata pe loc. Telefon 0257-287723, Arad. (29280)

Cumpăr pene vechi și noi, preț foarte bun. Telefon 0741.689.068. (29335)

Cumpăr pene de gâscă vechi și noi. Telefon 210480. (29258)

Cumpăr calorifere fontă, 25.000-30.000 lei/element. Telefon 0723.926.350. (29762)

Cumpăr grâu (furajer) neîncolțit. Telefon 0741.735.197. (29551)

Cumpăr radio vechi cu galenă și cască. Telefon 252723 după ora 18; mobil 0722.290.479. (29876)

Cumpăr calorifer fontă ofer 30.000 mii lei/element. Telefon 0744.248.269. (29925)

Cumpăr butelii aragaz, 400.000, mașină spălat Alba Lux, 700.000. Telefon 258845. (29958)

LOCURI DE MUNCĂ

Angajez BUCĂTĂREASĂ și FEMEIE SERVICIU. Telefon 280013.

Universitatea de Vest „VASILE GOLDIȘ" Arad angajează ÎNGRIJITOARE CURĂȚENIE (exclus pensionare). Informații Sediul Rectoratului, Bd. Revoluției nr. 81. (29992)

Angajăm BARMAN, AJUTOR BUCĂTAR (cu experiență). Telefon 0722.360.535.

SOCIETATE COMERCIALĂ angajează urgent ZIDARI. Telefon 280669, orele 8-17. (29509, 19)

Angajăm TÂMPLARI și MAISTRU TÂMPLAR (lemn). Telefon/ fax 213443. (29533)

Caut MENAJERĂ, cu calificare înaltă, vârsta maximă 40 ani cu experiență și referințe. Telefon 253350. (28506)

UltraPRO Computers angajează CONSULTANT VÂNZĂRI GSM, cu experiență în vânzări. Fax: 021/2117090. Email: mariusvlad@ultrapro.ro (f. 3708562)

Angajăm urgent FEMEI NECALIFICATE. Asigurăm transport, bonuri masă. Telefon 216740. (29239)

CPI SECURITY angajează FEMEI, BĂRBAȚI pentru BILLA. Telefon 0742.383.245. (29434)

PROMOTOR JAPONEZ organizează sâmbătă, 2 octombrie, RESELECȚIE pentru TINERE DANSATOARE, ANIMATOARE și PROFESIONISTE, în vederea obținerii unui CONTRACT de MUNCĂ în JAPONIA, cu un salariu de 1.000 $, cazare și transport gratuit. Telefon 0741.542.809. (f. 3708586)

Angajez tinere absolvente de liceu economic pentru post de VÂNZĂTOARE. Telefon 0744.793.023. (29524)

SC MIG SRL angajează MUNCITORI NECALIFICAȚI (bărbați). Telefon 349000. (29503)

SC FRANCOTEX SRL, cu sediul în ARAD, str. Feleacului nr. 1, angajează CONFECȚIONERE CALIFICATE. Se oferă salarii avantajoase, tichete de masă și decontarea abonamentelor de transport. Informații suplimentare se pot obține la sediul firmei sau la telefon 0257/306055. (f. 3708611)

TOP SECURITY, Arad, Piața Sârbească 1, telefon 281410, 280228, angajează INGINER și TEHNICIENI pentru DEPARTAMENTUL TEHNIC. (29732)

TOP SECURITY, Arad, Piața Sârbească 1, telefon 281410, 280228, angajează PERSONAL PAZĂ - bărbați și femei. (29732)

Angajăm TÂMPLAR cu experiență în PAL MELAMINAT. Telefon 228181, 0788.468.641. (29737)

CAFENEAUA „TIME-TO-TIME" angajează BARMANI și OSPĂTARE. Telefon 0723.249.718 și 211882, orele 8-16. (29751)

SC SPORT ZONE SRL angajează VÂNZĂTORI. C.V.-urile se depun la MAGAZINUL de pe str. M. Eminescu nr. 10, ARAD. (29764)

Angajăm BARMANĂ în SÂNICOLAU. Telefon 278778. (29780)

TRANSPRES, Pădurii 115, angajez SPĂLĂTORI AUTO. Telefon 211520; 0722.887.690. (29768)

Firma „SUNTECH" SRL caută în ARAD MUNCITORI pentru MONTAREA TEHNICII PARASOLARE. Condiții: mașină personală și telefon (mobil sau fix), constituie avantaj soția în concediu de maternitate. Informații telefon 0722.234.359. (29786)

Angajăm FAIANȚARI pentru UNGARIA. Telefon 535131. (29725)

Angajăm CONTABILĂ cu experiență, salar atractiv. Telefon 0722.938.376, 0257-256026. (29724)

SC VERBIȚĂ angajează: COORDONATOR TRANSPORT, MECANICI AUTO, TINICHIGII AUTO, VOPSITORI AUTO, ȘOFERI TAXI. Telefon 275650, 227056. (Ag. UTA, 1247)

Angajez PERSONAL VÂNZĂRI, experiență minim 1 an, posesor permis categoria B, cunoștințe PC. Telefon 284736; 0744.774.502. (29592)

Angajăm CONFECȚIONERE cu experiență, domeniul TEXTIL, salar net 4.000.000 + tichete. Telefon 256044. (29497)

FIRMĂ GERMANĂ angajează FREZORI. Se oferă salarii motivante, bonuri masă, transport asigurat. Telefon 206197. (29470)

Angajăm TÂMPLARI MONTATORI; CIRCULARIST mobilă PAL. Telefon 259381, orele 8-15. (29437)

SC PRODUSE ALIMENTARE angajează AGENT COMERCIAL. Telefon 257511, 0744.676.160. (29856)

Firmă transportatoare caută ADMINISTRATOR în domeniu. Informații telefon 280450, 0722.343.402. (29828)

SC DAVILA TRADING Arad, angajează FACTURISTĂ. Informații telefon 0257 - 216841; 0745.312.803. (29852)

SC LEODOR angajează SPĂLĂTORI AUTO. Salariu 5.000.000 lei. Telefon 0722.344.810, 279552. (29836)

Angajez ȘOFER pe autobasculantă, vechime minim 5 ani. Telefon 0744.235.941. (29881)

Angajez MUNCITOR NECALIFICAT de preferință cu permis de conducere categoria B. Telefon 256884. (29899)

Firmă DISTRIBUȚIE angajează AGENȚI VÂNZĂRI posesori C, domiciliu Arad. Telefon 0722.711.005. (29914)

Angajez ȘLEFUITORI LEMN. Ofer salar atractiv, bonuri masă, transport gratuit. Telefon 216823. (29917)

NOVALIM distribuitor ALIMENTE și COSMETICE angajează MAGAZIONER. Interviul zilnic, ora 9, Fabrica UTA, Poarta 1. (29929)

SC VENTFARM SRL companie de distribuție PRODUSE FARMACEUTICE, angajează în condițiile legii, REPREZENTANT VÂNZĂRI, zona Arad. Se oferă pachet salarial atractiv, mașină și telefon de serviciu. CV la fax 0244-567951, relații 0722.706.132. (29937)

SC angajează BUCĂTARI, AJUTOR BUCĂTAR, CAMERISTE. Informații la telefon 257011. (29945)

SOCIETATE COMERCIALĂ angajează ÎNCĂRCĂTORI-DESCĂRCĂTORI de MOBILĂ, cu contract de muncă. Informații la telefon 252247 sau 270209. (29949)

SOCIETATE COMERCIALĂ angajează ELECTRICIENI gradul I. Informații la telefon 0745.581.019; 0744.604.092. (29951)

SOCIETATE COMERCIALĂ angajează MANIPULANȚI MĂRFURI și ȘOFER categoriile B, C, E. Relații la telefon 0741.965.506. (29953)

Angajez ȘOFER categoria D, cunoscător limba maghiară și mecanică. Telefon 0744.555.589. (29955)

SOCIETATE COMERCIALĂ angajează FUNCȚIONARĂ cu studii medii. Informații la telefon 280099, 0723.367.605. (29956)

Angajăm OPERATOARE FOTO, calificare la locul de muncă. Relații telefon 0745.557.466. (29962)

Angajăm VÂNZĂTOARE cu experiență, magazin alimentar, Micălaca 300. Telefon 0257 - 279829, 0744.391.917. (29964)

Angajăm MUNCITORI NECALIFICAȚI, ZIDARI, FINISORI, DULGHERI. Telefon 0788.302.675, 0788.323.749, 0257-229089. (29965)

Angajez OPERATOR PC cunoscător Word, Excel, Corel Draw, Internet, FoxPro. Informații telefon 0257-275183, 0740.835.724 sau CV pe adresa: feris@rdslink.ro (29963)

ASTRA BETTINGS angajează CASIERĂ. C.V.-urile se depun pe str. Tribunul Dobra nr. 8, zilnic, orele 12-20, până în 26 septembrie. Telefon 283833. (29998)

Angajăm MUNCITORI pentru TÂMPLĂRIE ALUMINIU și PVC, Calea Radnei 203. (29982)

Angajez CONTABIL. Informații telefon 0788.280.050, orele 13-17, luni-vineri. (29993)

Angajez MUNCITORI (femei, bărbați). Telefon 229500, luni-vineri, 13-15. (29993)

Angajez urgent ZUGRAVI, salariu între 200 USD-400 USD. Telefon 0724.616.372. (UTA, 1259)

SC ELLIS SRL angajează: CONFECȚIONERE și CROITORESE cu experiență; persoane pentru călcat finit. Se oferă condiții de angajare avantajoase (salariu atractiv, tichete de masă, transport, asistență medicală). INFORMAȚII, str. Ady Endre nr. 4 (Aradul Nou), telefon 287282. (20011)

Angajăm BARMAN-OSPĂTAR. Telefon 0722.337.938. (30015)

SC DOLCE FOTO PRODUZIONE SRL, lider în sector alimentar/cofetar, caută AGENȚI, preferabil cei care lucrează deja în domeniu. Trimiteți CV la fax 0257-473703. Informații 8-18, telefon 0257-473755. (c.164)

DEPOZIT MATERIALE DE CONSTRUCȚII angajează IFRONIST-TRACTORIST, MUNCITORI NECALIFICAȚI și LUCRĂTORI COMERCIALI (băieți și fete). Telefon 270079. (30018)

SOCIETATE COMERCIALĂ angajează ȘOFER DE TIR pentru intern, cu experiență. Telefon 270079. (30018)

SOCIETATE COMERCIALĂ angajează ELECTRICIAN și INSTALATOR pentru întreținere, SUDOR AUTOGEN și ELECTRIC. Telefon 270079. (30018)

PRESTĂRI SERVICII

AUTOMATIC SERVICE, repară MAȘINI SPĂLAT AUTOMATE, domiciliu. Telefon 259146; 0744.241.398. (29512)

SILDOR PROD
vânzări, montaj, reparații: VITRINE, CAMERE FRIGORIFICE și AER CONDIȚIONAT. Telefon service: 0257-349121; sediu: 0257-270622. (c)

Reparații FRIGIDERE, CONGELATOARE, la domiciliul clientului, garanție 12 luni. Telefon 242670; 0740.081.123. (29323)

Repar MAȘINI AUTOMATE, la domiciliul clientului. Telefon 241355. (28658)

Repar MAȘINI de SPĂLAT AUTOMATE, cu piese originale, la domiciliul clientului. Telefon 274600. (26995)

Școala șoferi CARMEN ABCDE primește ÎNSCRIERI. VICTORIEI 66. Telefon 255445. (29059)

MASEUZĂ efectuez MASAJ, REFLEXOTERAPIE, ANTICELULITĂ. Telefon 0257-230509, 0745.263.170. (29900)

RAPID, CALITATE, renovări, construcții noi, acoperișuri, fațade, interioare. Telefon 0726.533.545. (29900)

SC „BATIMON MAR" SRL execută CONSTRUCȚII, CASE, la cheie, APARTAMENTE la cheie, HIDROIZOLAȚII, ACOPRRIȘURI, FINISAJE, etc. Telefon 272695, 0745.496.165; 0741.620.150. (29921)

SC RONALDO SRL execută RIGIPS 80.000 lei/mp, PARCHET MELAMINAT 80.000 lei/mp. Telefon 0740.696.157. (29936)

DAMAR repară MAȘINI SPĂLAT AUTOMATE, import, românești. Telefon 277749, 0740.869.274. (UTA, 1262)

EXECUTĂM: LUCRĂRI CONSTRUCȚII, acoperișuri, zidărie, tenucieli, zugrăveli, faianțări. Garantăm calitatea. Preț avantajos. Telefon 0742.071.536. (29835)

DIVERSE

Caut GIRANT cu garanție IMOBILIARĂ. Ofer imediat 2.000 Euro. Telefon 0722.142.652; 0256/295147; 0743.773.987. (28898)

Pierdut PORTMONEU CU ACTE PERSONALE. Găsitorului OFER RECOMPENSĂ. Telefon 373246; 0721.366.594. (29777)

Ofer VALUTĂ ÎMPRUMUT, garanție imobiliară în Arad. Telefon 0724.872.568. (29898)

Organizăm: NUNȚI, MESE FESTIVE, BANCHETE, în noul Restaurant „ROBERTO". Prețuri incredibil de mici! Telefon 0722.348.103, 289014. (29935)

Membrii Asociației I.R. ȘIRIANU - ȘIRIA, sunt invitați SĂ RIDICE ARENDA până la 30 septembrie 2004. (Ag. Pâncota, 144)

(Continuare în pagina 14)

(Urmare din pagina 13)

CITAȚII

Se citează numiții POTCOVICI FICA și POTCOVICI ȘOFRON în data de 30.09.2004, la Judecătoria Arad, sala 146, ora 8, în dosar nr. 7741/2004, având ca obiect uzucapiune, în proces cu reclamanta VOȘTINAR RODICA. (29848)

Se citează numita GYORGY BRÂNDUȘA născută NICOLESCU în data de 29.09.2004, la Judecătoria Arad, sala 219, ora 8, în dosar nr. 8273/2004, având ca obiect radiere uzufruct, în proces cu reclamantul RACHITY VALERIU. (29847)

Se citează numita VOȘTINAR PERSIDA în data de 29.09.2004, la Judecătoria Arad, sala 219, ora 8, în dosar nr. 8272/2004, având ca obiect radiere uzufruct, în proces cu reclamantul RISTI IOAN. (29846)

Se citează numiții POLLAK LUDOVIC și soția lui POLEZ IOSIF în data de 30.09.2004, la Judecătoria Arad, sala 146, ora 8, în dosar nr. 8274/2004, având ca obiect radiere uzufruct, în proces cu reclamanta MARIȘ EUNICEA. (29845)

Se citează pârâții KELEMEN ILIE, KELEMEN ANA, KELEMEN IOAN, KEREKEȘ IOAN, DEMENY ILEANA cu domiciliul necunoscut, la Judecătoria Arad, pentru data de 5.10.2004, sala 219, în cauza ce face obiectul dosarului 6316/2004, reclamanții CSILAG IOSIF și CSILAG ELENA pentru obligația de a face. În caz de neprezentare, cauza se va judeca în lipsă. (29912)

Se citează pârâtul UNCRUȚ LIVIU cu domiciliul necunoscut în proces cu IGNA IOAN, domiciliat în Socodor, în dosar nr. 1165/2004, având ca obiect prestație tabulară pentru termenul de 12 octombrie 2004, ora 9, la Judecătoria Chișineu Criș. (Ag. Criș, 414)

TURISM

Refacere prin tratament. Hotel PARC ** MONEASA, cazare cu pensiune completă 2 proceduri tratament balnear/zi, 10 zile la doar 4.490.000 lei/persoană. Rezervări: 0257 - 313044; 0257 - 212339. (c.p. 374/2004)

ÎNCHIRIERI

Caut să închiriez pe termen lung casă (singur în curte), mobilată, cablu optic TV, pentru sediu firmă. Telefon 0723.695.488. (29367)

Închiriez (ofer) garsonieră, centrală. Telefon 253358. (29365)

Ofer spre închiriere apartament 2 camere, Malul Mureșului. Telefon 0722.405.294. (29501)

Dau în chirie RABĂ, 8,5 tone. Telefon 0745.616.079. (29512)

Ofer spre închiriere SPAȚIU BIROU. Telefon 0741.022.473. (29757)

Ofer spre închiriere garsonieră, zonă centrală, pentru studente. Telefon 0741.022.473. (29757)

Închiriez apartament ultramodern, 150 Euro/lună și garsonieră, 100 Euro/lună, în Micalaca. Telefon 0745.406.532. (29804)

Închiriez apartament deosebit, central (P-ța Romană), 3 camere, dependințe, utilități, curte, eventual garaj încălzit. Telefon 0721.238.626. (29699)

Închiriez (ofer) apartament Aleea Făget, bloc F, sc. A, ap. 16. Telefon 234195, 270636. (29849)

Închiriez IMOBIL (spațiu comercial depozit-atelier) pe Calea Timișorii, 650 mp, vad comercial foarte bun. Telefon 0745.387.368. (29853)

Închiriez garsonieră ultramodern amenajată, pe termen lung sau scurt, bloc 538, zona Micalaca. Telefon 0744.213.801. (29857)

Dau în chirie pe termen lung, apartament 2 camere, central. Telefon 244709. (Ag. UTA, 1249)

Ofer închiriere garaj ultracentral, betonat, electrificat. Telefon 287249, 252924. (29871)

Primesc două fete în gazdă. Telefon 253647, 253513. (29877)

Închiriez apartament 3 camere decomandat, modificat și dotat, prefer studenți sau familie serioasă. Telefon 348726 după ora 16.30. (29891)

FEDERALCOOP ARAD închiriază sau vinde SPAȚII COMERCIALE în comuna ZERIND. Informații la telefon 251405 și 0722.212.776 sau la sediul din Bd. Revoluției nr. 50. (29893)

Ofer chirie apartament 2 camere mobilat și utilat. Telefon 256353. (29919)

Închiriez apartament 1 cameră mobilat lux, toate utilitățile, în Micălaca, preț 150 EU negociabil. Telefon 0721.829.954; 0744.909.590. (29308)

Caut să închiriez, pe termen lung, apartament 2 camere. Telefon 281340, 0741.678.391, 0722.130.355. (29990)

Închiriez apartament 2 camere, ultracentral, parter, la cheie, termotecă, etc, posibilități cabinet, birouri. Telefon 0722.294.842. (UTA, 1263)

PIERDERI

Pierdut carnet șomaj eliberat de AJOFM Arad, pe numele Radu Constantin. Îl declar nul. (29896)

Pierdut legitimație călătorie gratuită eliberată de CTP Arad, pe numele Lădariu Maria. O declar nulă. (29910)

Pierdut carnet șomer eliberat de AJOFM Arad, pe numele Hanciuța Petru Marius. Îl declar nul. (29913)

Pierdut carnet de student plus legitimație de student pe numele Petran Adrian Ionuț, eliberate de Universitatea „Aurel Vlaicu", Facultatea de Inginerie. Le declar nule. (29915)

Pierdut comunicare pentru casa de marcat Optima CR 715 serie 4605411 seria fiscală AR0095001624, aparținând SC SEHEREZADA SRL, eliberată de Administrația Financiară Arad. O declar nulă. (29927)

✝ DECESE ✝

Cu adâncă durere în suflet anunțăm trecerea în neființă a celui care a fost soț, tată, socru și bunic

HERLO IOAN,

în vârstă de 72 de ani. Înmormântarea va avea loc azi, 22 septembrie 2004, de la domiciliul din str. Dorobanților, nr. 13. Familiile îndoliate HERLO și ROXIN.

Cu durere în suflet anunțăm încetarea din viață a celei care a fost

ȘONCA ELENA

bunică și soacră. Înmormântarea va avea loc azi, 22 septembrie 2004, ora 12, de la domiciliu din str. Pădurii, nr. 195. Nu te vom uita niciodată! MĂRIOARA, MARIUS, și ANGI.

Anunțăm trecerea la Domnul a iubitului nostru frate la 82 ani

CHIU PAVEL.

Înmormântarea va avea loc în data de 25 septembrie 2004, în FLORIDA. Familiile CHIU și JURCUȚA.

Cu adâncă durere în suflet anunțăm decesul celei care a fost mamă și bunică

ANGHEL VIORICA.

Înmormântarea are loc azi, 22 septembrie 2004, ora 13, de la Capela Cimitirului Eternitatea. Familia îndoliată-arh. EMIL ANGHEL.

Cu nemărginită durere anunțăm trecerea în veșnicie a celei care a fost

GABOR EMILIA.

Oficierea înmormântării va avea loc astăzi, 22 septembrie 2004, ora 15, de la Capela Demian, Cimitirul Eternitatea. Familia îndoliată.

Cu durere în suflet anunțăm încetarea din viață, după o scurtă suferință, a unchiului nostru,

COCIUBAN PETRU,

în vârstă de 83 ani (fost angajat CFR). Înmormântarea va avea loc joi, 23 septembrie 2004, ora 16, de la locuința sa din Arad, str. Zefir nr. 6. Nepotul ISAI DUMITRU cu familia.

✝ CONDOLEANȚE ✝

Regretăm profund moartea prematură a finului nostru

BRĂDEAN PAVEL.

Nașii VIOREL și FELICIA cu familia. (29895)

Familia COLȚĂU transmite sincere condoleanțe familiilor HERLO și ROXIN în aceste momente grele pricinuite de trecerea în neființă a celui care a fost tată, socru și bunic

HERLO IOAN.

Dumnezeu să-l ierte! (29920)

Un ultim omagiu unchiului nostru

COCIUBAN PETRU

din partea nepoatei MARIANA cu familia. (29942)

Colectivul clasei a VIII-a B este alături de diriginta VLAD MARIANA în pierderea grea pricinuită de moartea soțului. Dumnezeu să-l odihnească în pace! Clasa a VIII-a B, Chișineu-Criș. (Ag. Criș, 417)

Un ultim omagiu pentru

ANGHEL VIORICA

din partea cumnatei CATIȚA cu familia din ȘIMAND. (29969)

Colegii de muncă de la SC PROMUN SRL anunțăm cu durere în suflet, trecerea în neființă a colegei noastre dragi,

ing. AURELIA ALDAN.

Sincere condoleanțe familiei îndoliate! (29975)

Regretăm profund dispariția fulgerătoare a prietenei noastre,

ing. AURELIA ALDAN.

Suntem alături de Daniela Varga în clipele grele ale dureroasei despărțiri de mama sa dragă! Sincere condoleanțe! LILI și LIVIU CRIȘAN. (29976)

Suntem alături de familiile COLF și PRODAN la pierderea celei mai dragi ființe,

MILIAN MARIA.

Dumnezeu s-o odihnească în pace! Familia SFERDIAN. (20003)

Sincere condoleanțe și Dumnezeu s-o odihnească în pace, pe

GABOR EMILIA.

Locatarii Asociației de proprietari bl. X12. (UTA, 1265)

Cu durere în suflet ne luăm rămas bun de la bunul nostru prieten,

VLAD AUREL.

Dumnezeu să-l odihnească în pace! Familia GULEȘ IOAN.(Criș, 419)

Ne luăm un ultim rămas bun de la cel care a fost frate, cumnat, unchi,

BRĂDEAN PAVEL.

Dumnezeu să-l odihnească! Fratele IOAN cu familia. (30016)

✝ Toată compasiunea noastră colegului DRAGOȘ MOROȘAN, la despărțirea de tatăl său,

DUMITRU MOROȘAN.

Condoleanțe familiei! Colectivul RADAN Impex SRL. (30017)

✝ COMEMORĂRI ✝

Cu aceeași durere în suflet anunț că astăzi 22 septembrie 2004, se împlinește un an de la despărțirea de soțul meu

FELDAN ANTON.

„Pe tristul tău mormânt voi presăra/Covor de lacrimi înflorit/În semn că nu te voi uita/Iar pentru mine n-ai murit". Soția MĂRIOARA. (29740)

Se împlinesc azi, 6 luni de la decesul prietenului învățător

DAN CANTEMIR.

Dumnezeu să-l ierte! Amicul COSTEA NICOLAE. (29741)

Tristă și neuitată este ziua de 24 septembrie 2003 când în urmă cu un an ne-a părăsit scumpa noastră soție și soră

EVI ZINA,

născută TAȘCĂ, învățătoare. Dumnezeu să-ți dea odihna veșnică. Slujba de pomenire sâmbătă, la Catedrala Ortodoxă Podgoria. Soțul LAURENȚIU și DIMITRIE TAȘCĂ - fratele. (29775)

„Trei ani de lacrimi și dor/Un gol imens necruțător/Ne-ai fost atât de drag/Și noi mult te-am iubit/Iar tu fără să vrei/Ne-ai părăsit", scumpul nostru tată și soț,

SCHMIDT MIHAI.

Nu te vom uita niciodată! Nemângâiate - fiica ta dragă HILDE și soția VALERIA SCHMIDT. (29872)

Azi 22 septembrie se împlinesc 6 luni de când a plecat la domnul, scumpul nostru soț, tată, bunic și străbunic

COROIU TRAIAN

la 84 ani după o grea suferință. Rugăm pe bunul Dumnezeu să îi odihnească sufletul în pace! Soția IULIA, fiica, nepoții și strănepoții. (Ag. UTA, 1258)

Au trecut 6 săptămâni de la moartea fratelui meu

LUGOJAN LIVIU.

Dumnezeu să-l ierte! Familia ROVENȚA. (29887)

Azi 22 septembrie 2004, se împlinește 1 an de când a trecut în neființă dragul nostru soț, tată, socru și bunic

JURJIU TODOR.

Odihnească-se în pace! Familia îndurerată. (29894)

Azi se împlinesc 6 luni de când ai plecat dintre noi, scumpa noastră

BENIUC DANIELA.

Nu te vom uita niciodată! MARIA și LIVIU BORBILĂU. (29906)

O rugăciune și un gând de aducere aminte astăzi când se împlinesc 6 luni de tristețe, lacrimi și dor de când bucuria și speranța vieții noastre, suflet nobil și prietenos

DANIELA BENIUC

este departe de noi și mult mai aproape de Dumnezeu prin trecerea ei în neființă în plină floare a vieții, la numai 34 de ani. Te vom purta veșnic în inimile noastre. Dumnezeu să te odihnească în pace! Slujba de pomenire va avea loc sâmbătă, ora 9, la Mănăstirea Gai. Veșnic nemângâiați și îndurerați: tati, mami, DANI și BOBI. (29940)

„Șase luni de lacrimi și de dor/Un gol imens necruțător/Șase luni în care n-am crezut/Căci noi pe tine te-am pierdut". Pios omagiu pentru cel care a fost

COTOCEA NICOLAE.

Te vom plânge mereu și vom păstra vie amintirea ta. Dumnezeu să-l ierte și să-l odihnească în pace! Soția VICTORIA, fiicele DANIELA și GABRIELA, ginerii IOSIF și SEBASTIAN, nepoatele DAIANA și PAULA. (29948)

Azi, la șase luni de când a plecat dintre noi, lăsând un gol imens în sufletele noastre,

COTOCEA NICOLAE,

Dumnezeu să-l ierte și să-l odihnească în pace! Cuscrii ZIMERMMAN cu familia. (29949)

Au trecut 6 săptămâni de când este departe de noi, dar aproape de Dumnezeu, cel care a fost

MARTON DAVID.

Slujba de pomenire va avea loc sâmbătă, 25 septembrie, ora 8, la Biserica Catolică Șega. Familiile îndoliate: GABOR și MARTON. (29977)

Azi, 22 septembrie, se împlinește un an de când ne-a părăsit cel mai bunsoț, tată, socru, bunic și frate,

ZUBA ILIE

din Curtici.

Dumnezeu să te odihnească în pace, suflet bun! Nu te vom uita niciodată! Soția IULIANA, fiul DORIN, nora SIMONA, nepoatele ALINA și PAULA și soacra MARIA. (20004)

✝ SERVICII FUNERARE ✝

RO STYL COMPANY
SERVICII FUNERARE COMPLETE
Magazin deschis și noaptea
ARAD STR. M. EMINESCU 22
peste drum de ARTEX
Tel. 214.422, 0744.690.121
ACCESORII FUNERARE
Pentru că suntem producători de sicrie nu simpli comercianți, PUTEM FACE O REDUCERE REALĂ de 40% LA SICRIU, clienților care fac toate serviciile cu firma.
PLATA ȘI DUPĂ ÎNCASAREA AJUTORULUI DE ÎNMORMÂNTARE.
TRANSPORT intern și internațional.

IN MEMORIAM "KUKI"
SERVICII FUNERARE COMPLETE
Str. M Eminescu Nr.4 în curte
Tel: 211.929 - 0723.343.964
MAGAZIN DESCHIS LA ORICE ORĂ
OFERĂ:
■ SICRIE 10 modele de la 900.000 - 3.400.000
■ SICRIE LUX 6 modele de la 3.600.000-22.500.000
Mânere. Șuruburi, prosoape, lumânări, colaci și colivă
■ LENJERIE 10 modele de la 350.000 - 2.000.000
Apelând la serviciile noastre (spălat, îmbrăcat, formolizat și transport)
BENEFICIAȚI DE 20% REDUCERE LA SICRIU
GRATUIT Transportul sicriului la domiciliu Transport Intern și Internațional
Se poate plăti și după ridicarea ajutorului de înmormântare

MANITOBA TEX

Textile Production - Printing and Embroidery

ÎNCHIRIAZĂ:

SPAȚIU DE PRODUCȚIE

ÎN SUPRAFAȚĂ DE 5500MP DOTAT CU:

- **Instalații electrice complete**
- **Apă, gaz, abur tehnologic**
- **Birouri de 450mp, climatizate**
- **Vestiare și WC-uri pentru 400 de oameni**
- **Spațiu depozitare de 900 mp, delimitat**
- **La cerere se pot asigura și alte facilități**

PREȚ DE ÎNCHIRIERE 2,6 EURO/MP

INFORMAȚII: **ȘERBAN POPESCU-0745.260.357**

e-mail **s.popescu@manitobatex.org**

(3708604)

s.c. Cotta Internațional s.r.l.

cotta International SRL

ANGAJEAZĂ:

- **Tapițeri**
- **Tineri în vederea calificării în meseria de tapițerie**
- **Manipulanți**
- **Ambalatori**

CONDIȚII: stagiul militar satisfăcut și domiciliul stabil în Arad.

SE OFERĂ: o salarizare atractivă, condiții deosebite de muncă și bonuri de masă.

RELAȚII LA
tel. 278.600 și 278.601,
luni-vineri de la ora 9,00 până la 16,00.

(3708569)

SUPER RATE PENTRU TOATE!

plus un TICHET CADOU în valoare de 150 000 lei cu care îți cumperi ce vrei sau un mini-telefon fix cu cască

ÎNCEPÂND DE LA 121 000 lei/ lună!

13$****	19$****	29$****	59$****	69$****
Siemens A50	Motorola C115	SonyEricsson T105	BenQ M555	Nokia 3510i

****Preturile nu includ TVA si sunt valabile doar cu abonament la Connex. In limita stocului disponibil. Detalii in magazine.

OFERTA CONNEX
- **150 de minute gratuite* pentru orice abonament**
- **20 de minute gratuite** lunar, pe viata!**
- **20 de minute gratuite*** la activarea Cartelei Connex**

Oferta valabila pana la 15 noiembrie 2004.

*30 de minute gratuite lunar in primele 5 luni de abonament, in retea.
** in orice retea nationala; oferta valabila doar pentru cei cu domiciliul stabil in unul din judetele Alba, Arad, Arges, Bihor, Bistrita Nasaud, Brasov, Caras Severin, Covasna, Cluj, Dolj, Harghita, Maramures, Mures, Salaj, Satu Mare, Sibiu, Iasi, Bacau, Suceava, Botosani, Neamt, Vaslui, Tulcea
*** primele 20 de minute de convorbiri in orice retea nationala, valabile 30 de zile. Pentru verificarea minutelor ramase, apeleaza 444

CG & GC Soluții Integrate SRL

DEALER CONNEX

B-dul Revoluției nr. 42, Tel: 0257-250.604, e-mail: cgarad@cg-gc.ro
www.cg-gc.ro 0722.55.77.99 www.gsm4all.ro

(3708514)

Alătură-te echipei Leoni Wiring Systems Arad

Furnizor pentru cei mai mari producători de automobile, Leoni are 60 de fabrici în 21 de țări și are 21.500 de angajați în toată lumea.

În Arad am început producția în Mai 1999. Producem circuite electrice pentru MG Rover, Ford P.A.G, VW, Aston Martin, vehicule fabricate în Marea Britanie. În prezent avem peste 2700 de angajați.

Dorim să angajăm:

Controlor calitate la recepția materialelor (Vendor Inspector)

Responsabilități:

- Inspecția la recepție a materialelor aprovizionate.
- Înțelegerea și cunoașterea desenelor tehnice ale componentelor
- Cunoașterea procedurilor referitoare la întocmirea documentațiilor specifice
- Rezolvarea problemelor legate de materiale

Experiența și pregătirea necesară:

- Cunoștințe bune de desen tehnic
- Utilizarea echipamentelor de măsura (subler, micrometru)
- Cunoștințe elementare de limba engleză și operare calculator (Word și Excel)
- Studii medii

Dacă sunteți interesat:

Trimiteți un CV și scrisoare de intenție până în data de Miercuri, 29 Septembrie 2004, la fax 0257/275.115 sau e-mail Sanda.Balas@LeoniWiring.co.uk.

Aceste posturi reprezintă o posibilitate de a vă alătura unei importante companii multinaționale și oferă excelente oportunități în carieră.

THE QUALITY CONNECTION

LEONI

Wire · Cable · Wiring Systems

(3708627)

S.C. SATLINE S.R.L. TELEFON 251.461, 0744/507.211 SHOW ROOM ARAD,Piata Mihai Viteazul - BL. M7 - PARTER
TÂMPLĂRIE DIN ALUMINIU ŞI P.V.C.
CU GEAM TERMOPAN; PROFILE PVC TROCAL Germania; PROFILE ALUMINIU Grecia
(c.53/2004)

promoţiile toamnei

rată fixă

ratele cele mai mici sunt acum aici ...

rată fixă

NUMAI la
CORAURA
(c.806/2004)

S.C. EXCLUSIV AL-PLAST S.R.L.

Garantia calităţii cu:

Tâmplărie din PVC realizată din profile cu 3, 4 sau 5 camere

REHAU Calitate germană!

Feronerie: ROTO şi Siegenia

Geamuri TERMOPAN LOWE sau FLOAT
(c.427/2004)

ARAD, Str. Prutului nr. 2
(colţ cu Str. Radnei)
Tel/Fax: 0257/ 210.280 0723.611.936

TÂMPLĂRIE PVC cu GEAM TERMOPAN
CALITATE GERMANĂ GEALAN Fenster-Systeme
ACUM ŞI CU PLATA ÎN RATE
ARAD, STR. CAIUS IACOB BL.R
FOSTUL Mag. CĂMINUL (lângă BANC POST)
Telefon: 0257-213.145, 0788.391.769
ANGAJĂM TINERI ABSOLVENŢI
(c.64/2004)

SFERA COMPANY ARAD
Str. Eftimie Murgu FN

ANGAJEAZĂ
• Agenţi vânzări
Cerinţe: ■ permis conducere categ. B şi experienţă în vânzări de minim 6 luni
• Facturistă
Cerinţe: ■ cunoştinţe operare PC şi contabilitate primară (1/2 normă)
• Şofer distribuitor
Cerinţe: ■ permis conducere categ. B, C şi vechime minim 1 an
RELAŢII LA TEL/FAX: 279.303. (0787928)

Societatea Comercială IMAR S. A. Arad Calea Aurel Vlaicu nr. 14
ANGAJEAZĂ I.T. MANAGER
CV-urile pot fi transmise prin e-mail sales@imar.rdsar.ro sau prin fax la nr. 0257-289.172 sau pot fi depuse direct la secretariatul S. C. IMAR S. A., din Arad Calea Aurel Vlaicu nr. 14.
Candidaţii ale căror CV-uri vor fi selecţionate vor fi contactaţi pentru interviu. (0787924)

SOCIETATE COMERCIALĂ
ANGAJEAZĂ
pe perioadă determinată de 3 luni
(cu contract de muncă 8 ore)
contabil
cu sau fără studii superioare
(cu experienţă minimă producţie).
CV-ul şi scrisoarea de intenţie se vor trimite prin fax: 0257/252.253.
Vor fi contactate doar persoanele selecţionate.
(07879: 6)

s.c. Tehnodomus s.a. angajează
Str. Petru Rareş nr. 28 Grădişte
- electricieni
- instalatori
- lăcătuşi
- sudori
- zidari
- dulgheri
- fierari
- muncitori necalificaţi
- inginer constructor
- maistru constructor
Informaţii tel: 276.775, 276.613, 276.618.
(07879:27)

S.C. AMRO - DC S.R.L.
Execuţie şi montaj
ferestre din lemn stratificat
lemn tropical - meranti
autohton - brad, frasin, stejar
cu geam termopan
Arad, str. FRĂŢIEI nr. 27-29
Tel./Fax: 0257-259.483, 0723.068.257
(c.358/2004)

Acqua lux
acquatrend
all your comfort
NOU
MAGAZINUL ACQUA LUX- ACQUA TREND
NOU
A DESCHIS
UN NOU PUNCT DE LUCRU LA PÂNCOTA!!!!
OFERTA CONTINUĂ!!!!
NOU
TRANSPORT GRATUIT LA DOMICILIU
CALEA TIMISORII, NR.195, ARAD
Telefon: 206071, 206072
PANCOTA, STR. TUDOR VLADIMIRESCU , NR.52
Telefon: 466966
REALITATEA DEPASESTE ORICE IMAGINATIE....
Dealer Jacuzzi
Acqua lux
(c. 114/2004)

SANPAOLO IMI BANK ROMANIA
CREDITE IMOBILIARE
- perioada creditare până la 20 de ani -
Dobânda:
- credite în valută: de la 7 % pe an -
- credite în LEI: de la 25% pe an -
Informații suplimentare
ARAD, B-dul Revoluției, nr. 88
TELEFON.: 284.888; FAX: 285.202

ADEVĂRUL
Cotidian independent Arad

ASTRA VAGOANE CĂLĂTORI
Singurul producător de confort din domeniu
Str. Petru Rareș 1-3
Tel: 233.651 Fax: 258.168
e-mail: astra.calatori@astrac.rdsar.ro

Anul XVI, nr. 4324 | 16 pagini | JOI, 23 SEPTEMBRIE 2004 | 6.000 lei
adevarul@arad.ro; adv.pub@arad.ro | http://adevarul.arad.ro
Publicație auditată de BRAT | Tiraj mediu zilnic vândut: 27 845

Raportul

Doru Sava

Pe măsură ce se apropie data prezentării Raportului de țară, document de evaluare al Comisiei Europene, nervozitatea la București crește. Și în acest an, ca de altfel și anul trecut, piesa de rezistență a radiografiei va fi mult doritul statut de economie de piață funcțională. Verdictul Bruxelles-ului e învăluit în mister. În aceste condiții, declarațiile optimiste ale oficialilor români contrastează cu cele prudente ale reprezentanților CE. Definiția sintagmei folosite de Comisie nu este foarte exactă, dar ia în considerare câteva aspecte: prețurile și comerțul să fie liberalizate, stabilitate macroeconomică, intrarea și ieșirea fără obstacole a unei firme de pe piață, existența unui sistem judiciar ale cărui decizii să fie puse în aplicare. Când vorbesc de economie de piață funcțională, adică practic, economie capitalistă, reprezentanții Uniunii Europene nu uită niciodată să amintească și de inflație, arierate (datorii neplătite ale companiilor către buget, furnizor de utilități), despre subvenții, restructurare și privatizare ș.a.m.d. Simpla enumerare a acestor criterii sugerează că în pofida progreselor obținute în domeniul economic de la precedentul Raport avem încă numeroase puncte slabe. „Timpul prețios pierdut în trecut nu poate fi întotdeauna recuperat, indiferent de bunele intenții", spunea un oficial al Comisiei Europene. Și nu e vorba de un an, doi, ci de 15. Guvernul actual știe cu exactitate ce trebuie făcut pentru a îndeplini condițiile minime cerute de U.E. Știe și cu precizie că scadențele acestui an nu pot fi amânate decât cu consecința scoaterii României din jocul integrării europene cel puțin un ciclu de 6-7 ani. În aceleși timp însă, continuă să se acorde scutiri și ajutoare, generând ingerințe în libera concurență pentru ca în final să obțină o creștere economică „de carton" minată de explozia arieratelor ori a deficitelor. Pentru că principalul punct pe agenda sa sunt alegerile.

(Continuare în pagina 6)

Acuze dure împotriva primarului din Beliu

● Adversarii politici îl fac „baron local" ● Țica se apără: „Am ieșit primar din primul tur. Oamenii nu pot fi prostiți"!

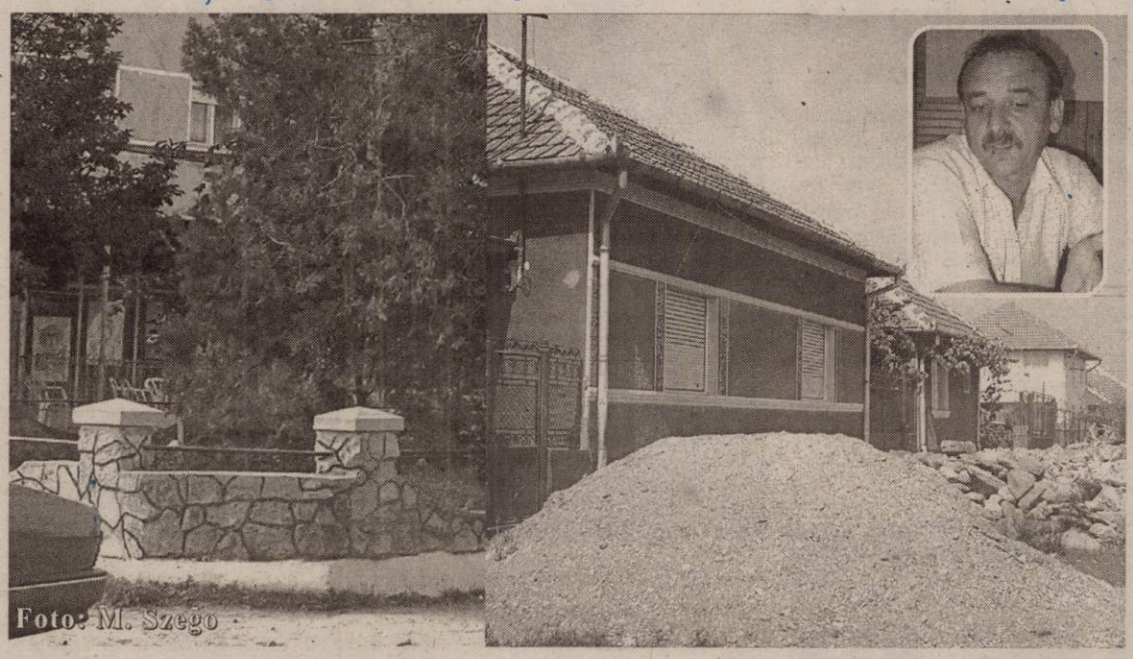
Foto: M. Szego

Piatra din fața casei primarului (plan secund al imaginii) e identică cu cea folosită la gardurile din centrul localității

Zilele trecute am pornit pe urmele indicate de o interesantă scrisoare sosită pe adresa redacției. Cel la adresa căruia curgeau reclamațiile este primarul din Beliu, Pavel Țica. Un primar care, deși a schimbat cinci partide din anul 1996, continuă să fie votat de cetățeni, ajungând la cel de-al treilea mandat. Mulți dintre adversarii lui îl caracterizează ca fiind un adevărat baron local care taie și spânzură, folosind funcționarii Primăriei și banii publici după bunul lui plac. El se apără însă, spunând că e un om gospodar și că și-a făcut averea trudind. Oamnii din localitate sunt împărțiți. Unii îl laudă, alții îl hulesc. Culmea, l-au votat aproape toți, încât a câștigat alegerile din primul tur.

Olimpiu Bulzan

(Continuare în pag. 7)

ABONEAZĂ-TE la ADEVĂRUL
PENTRU CA TU SĂ FII BINE INFORMAT!
Abonamente se pot face atât la factorii poștali, cât și la oficiile poștale din fiecare localitate.
Prețul abonamentului este de 80.000 lei

În acest număr

❒ Cum puteți primi ajutoarele pentru încălzire — Pag. 3
❒ Comercianții din Piața Fortuna se mută în... fața Primăriei — Pag. 5
❒ „Gazetăria este o pâine de mâncat pentru orice scriitor" — Pag. 8
❒ Trei concursuri internaționale, trei premii întâi — Pag. 9

Proiectul lui Petre Roman, susținut de Ion Iliescu

Foto : M. Szego

Ieri, liderul Forței Democrate din România, senatorul Petre Roman, a fost prezent în Arad, organizând o conferință de presă pentru prezentarea proiectului său de lege, „Legea transparenței fiscale„. Pentru promovarea acestui proiect, Roman a trecut, în trei săptămâni, prin 23 de județe. Filialele au adunat deja peste 40000 de semnături și se dorește ca în scurt timp să se ajungă la cifra de 100000. Roman a mai propus proiectul în septembrie 2000, dar toate partidele parlamentare au fost împotrivă. „Inclusiv unii colegi din PD au fost împotrivă", spune Roman. De această dată, nici un partid nu s-a pronunțat împotrivă, dar nici pentru. Singurul care a răspuns solicitării a fost președintele Iliescu, care i-a și trimis lui Roman o scrisoare, opinia sa fiind una favorabilă.

Simion Todoca

(Continuare în pagina 6)

„Mureșelul mort" – focar de infecții

Locatarii de pe strada Henry Coandă se confruntă de mai bine de jumătate de an cu o imagine dezolantă și un miros îngrozitor emanat de grămezile de gunoaie care împânzesc „Mureșelul mort" din zonă. Pe o distanță de aproximativ 200 de metri se pot observa doar sticle goale, cutii de conserve, bidoane, resturi de mâncare, haine vechi, animale moarte...un adevărat focar de infecții care pune în pericol viața oamenilor de aici. **„Este îngrozitor. Mai ales vara nu putem respira din cauza mirosului neplăcut. Conducerea salubrității vine cam rar să adune aceste grămezi de gunoaie, noi, locatarii, mai curățăm zona și le strângem în saci. Ideal ar fi să se instaleze două pubele care la ora actuală lipsesc. Fiecare dintre noi am arunca deșeurile în tomberon și astfel situația ar fi rezolvată**", spune foarte revoltată, **S.R.** una dintre locatare.

Chiar dacă în urmă cu câteva luni, ziarul nostru a sesizat acest aspect, sperăm ca de această dată, organele abilitate să rezolve situația.

A.Stoica

Foto: M. Szego

STILCONFORT
Str. Steagului nr. 1, Tel/Fax: 278.833
• MOBILĂ LA COMANDĂ
• UȘI DE INTERIOR - 100 MODELE CU 85 EURO/buc.
Piața Spitalului Bl. 1D, Tel. 253.868
Calea Timișorii nr. 53, Tel. 278.820
B-dul Revoluției nr. 26-28, Tel. 338.244

Meditația zilei

„O cauză bine apărată e aproape o cauză dreaptă."

(G.Călinescu)

Calendar

Astăzi, Soarele răsare la ora 7 și 04 minute și apune la ora 19 și 12 minute. Au trecut 266 de zile din acest an. Au mai rămas 100 de zile până în 2005.

Praznicul zilei: Biserica ortodoxă: Zămislirea Sf. Proor. Ioan Botezătorul; Cuv. Xantipa și Polixenia; **Biserica greco-catolică**: Zămislirea Sf Ioan Botezătorul; Sf. Padre Pio; **Biserica catolică**: Zămislirea S. Ioan Botezătorul; Xantipa și Polixenia.

A venit barza!

La Arad: Petrovici Estera-Esmeralda, Munteanu Ștefan, Pop Ana-Maria, Vincu Florin, Cota Alexandru, Dumitru Lăcrămioara-Andreea, Iocza Alexandra, Muraru Ariana-Daria.

Comenzi taxi

☎ ALFA PLUS 9 4 9 ; 349.349
☎ TAXI ALFA 22.88.88; 25.25.26; 0723-200.301; 0745-50.60.70
☎ TAXI ARAD 244.244; 274.444; 0722-755.440
☎ DIESEL STAR 212.222; 0722-361.011; 0745-645.645
☎ FAVORIT 280.000; 281.111; 0740-083.333; 0742-409.992
☎ EUROPA 275.555; 0723-677.555; 0744-828.163
☎ VALI DIESEL 280.705; 280.100
☎ MIRCO MILI 230.530; 230.730; 0740-152.828; 0723-062.366
☎ DELMAR 229.220
☎ TAXI VERBIȚĂ 944; 0726.336.969; 0741.200.300

„Adevărul" vă ascultă

La telefonul dimineții, 280944, între orele 9.00-12.00

☎ Manele cu versuri obscene

Gabriela Bucur din Vladimirescu este revoltată și dorește să atragă atenția conducerii CTP, deoarece în tramvaiul cu nr.12 pe ruta Vladimirescu-Arad, vatmanul ascultă muzică cu versuri obscene, obligându-i și pe călători să asculte începând de la orele dimineții, deoarece casetofonul este dat la maxim. **„Sunt foarte revoltată din cauza acestui vatman care ne silește să ascultăm acestă muzi-că de cea mai proastă calitate, manele sau cum se numesc..."**, spune doamna **Gabriela Bucur.**

Redactor de serviciu, F. G.

La telefonul după-amiezii 280003, între orele 15,00 - 18,00

Doamna **Palcu Monica** (str. Independenței - Bujac) este nemulțumită de măsura desființării stației de autobus de pa strada Nicolae Bălcescu. Copii care veneau de la școală luau de acolo autobuzul nr. 41. Doamna îi rogă pe cei de C.T.P., prin intermediul ziarului nostru, să reînființeze această stație.

Redactor de servidciu, **B.O.**

Rețeta zilei

Supă de păstăi de fasole

Ingrediente: 1 kg păstăi de fasole galbenă, 1/4 kg ceapă, 3-4 morcovi potriviți, 1 l suc de roșii, 2 linguri făină, 2-3 linguri ulei, foi de dafin, verdeață și sare după gust.

Preparare: Fierbi ceapa tocată și morcovul tăiat cuburi, adaugi păstăile tăiate și fierte cu foile de dafin. Uleiul îl amesteci cu făină și sarea, îl diluezi cu apă și îl torni în supă o dată cu sucul de roșii, lăsând să fiarbă 10 minute. Deasupra presari verdeață.

Meteo

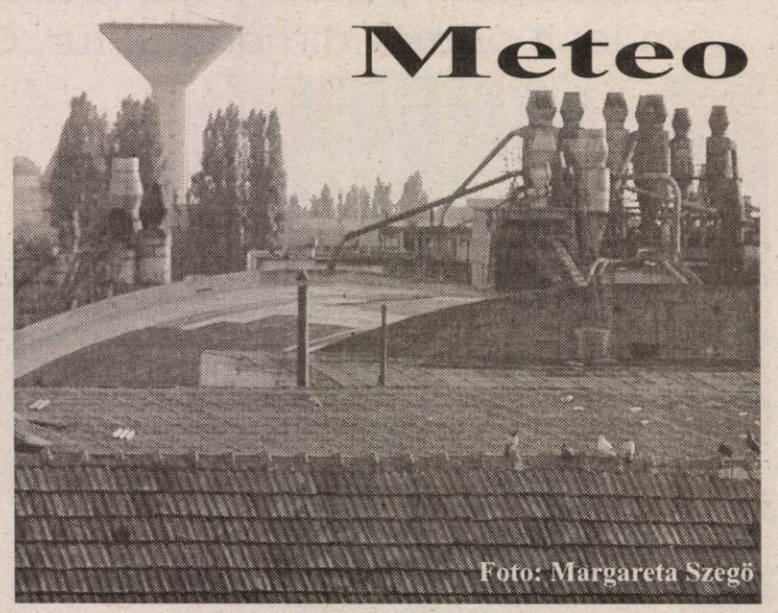

Foto: Margareta Szegö

Vremea va deveni instabilă și se va răci. Cerul se va acoperi treptat și local se vor semnala ploi ce vor avea și caracter de aversă. Vântul va sufla slab la moderat cu intensificări temporare din nord-vest. Dimineața va fi ceață în zonele joase.

Temp. max.: 17 la 20°C

Temp. min.: 6 la 9°C

CINEMATOGRAFE

DACIA (tel. 255.576): Terminalul (SUA) 11; 13,30; 16; 18,30; 21

CUR$UL VALUTAR

VALORI ÎNREGISTRATE IERI, 22 SEPTEMBRIE 2004

Denumirea valutei	BNR	BCR		BRD		Banca Transilvania		Banca Românească		Banca Romexterra		Alpha Bank	
		C	V	C	V	C	V	C	V	C	V	C	V
Euro	41060	40800	41300	40820	41370	40700	41260	40700	41300	40900	41350	40900	41350
Dolar S.U.A.	33346	33400	33900	33090	33650	33350	33860	33079	33661	33140	33570	33150	33700
Forint	167	157	174	159	171	162	168	-	-	164	169	-	-

UTILITARE

PIEȚE, TÂRGURI

Astăzi, este zi de piață agroalimentară la Curtici, Sebiș, Bata, Cermei, Zădăreni, Ghioroc, Săvârșin, Secusigiu, Sântana, Târnova, Zăbrani, Zerind. Tot astăzi au loc târguri săptămânale la Curtici, Sebiș, Cermei, Săvârșin, Secusigiu, Zerind.

Mâine, vineri, se desfășoară târguri săptămânale la Ineu, Șepreuș, Șimand.

PRIMĂRIA MUNICIPIULUI

Program de relații cu publicul (camera 5) luni-vineri între orele 8-20. Tel. 284.744, tel. centrală 281.850.

FARMACII DE SERVICIU

● Farmacia **REMEDIUM** Arad, B-dul Revoluției nr. 52-54. Program luni-vineri: 7,30-20,00; sâmbătă 8,00-14,00. Telefon 233.195. Eliberează medicamente compensate și gratuite. ● Farmacia **„ALEXANDRA"**, str. Tribunul Dobra, nr. 24 (stația tramvai Boul Roșu), tel. 28'..062. Program luni-vineri: 7-22; sâmbăta: 8-18; duminica: 9-15. Eliberează medicamente compensate și gratuite. ● Farmacia **„OMNIAFARM"**, Calea Aurel Vlaicu, Bl. Z28, cu program zilnic de la orele 8,00-22,00. Telefon 271.724. Eliberează rețete gratuite și compensate. ● Farmacia **MELISSA** - medicamente alopate și homeopate. Onorăm și rețete gratuite și compensate. Tel. 219.588, Micălaca, str. Horia nr. 80, bl. 219. Orar: luni-vineri 8-20, sâmbăta 9-16. ● Farmacia **„LARIFARM"**, Calea Aurel Vlaicu Bl. Z24, eliberează medicamente compensate și gratuite. Orar: luni-duminică 7,00-23,00. Tel. 0257-246.622.

URGENȚE STOMATOLOGICE

Cabinetul de pe str. Crișan (în spate la Gionelli) are program non-stop. Telefon: 253794.

UROLOGIE

Cabinet urologie (în clădirea Policlinicii Municipale). Program zilnic, inclusiv sâmbăta, între orele 9-12, telefon 213036.

OFTALMOLOGIE

Cabinet Dr. Țurlea Magdalena, medic primar oftalmolog, oferă consultații oftalmologice, prescriere și prelucrare computerizată de ochelari, lentile de contact, ochelari de soare etc. Str. Miron Costin, bl. 9 (lângă „Casa Albă"), tel. 253.523.

DISPENSAR VETERINAR

Dispensarul veterinar din Aradul Nou efectuează zilnic, orele 8-16 (sâmbăta 8-12 și duminica) examen trichineloscopic, vaccinări antirabice și sterilizări câini-pisici, însămânțări artificiale. Telefon 287.298.

Dispensarul veterinar din Curtici: examen trichineloscopic, vaccinări, tratamente, consultații, la toate speciile de animale. Telefon 464.145.

ÎNTRERUPERI DE CURENT

Joi, 23 septembrie: h 8-14: Decebal 29, 33; **h 9-14:** str. Labirint, Triumfului, Zrenjanin, Bl. A3, K1 și Toth Arpad (p), Calea 6 Vânători Bl. V9, V8, V7, V6.

● **În județ: h 8-14:** Dezna - Laz, Avram Iancu - p, Vârfuri - p.; **h 9-15:** Mîsca, Adea, Zerind - p; **h 9-16:** Socodor - p.

CITIRE APOMETRE

Joi, 23 septembrie: Egalității, Războieni, Ioan Slavici, Răzvan, Orient, Grădina Poștei, Orion, Satelit, Cometei, T. Ciopariu, Privighetorii, Rozelor, H. Arbore, Magnoliei, Leandrului, Griviței fără soț, Ghe. Doja fără soț, Eftimie Murgu, Dorobanților, Badea Cârțan, N. Alexici, Florilor, P-ța H. Domokoș, M. Scaevola, Preparandiei, Meținau, Românului, P-ța Catedralei, M. Eminescu, S. Balint, Aron Cotruș, Revoluției fără soț, P-ța Caius Iacob, Bolintineanu, T. Mosoiu, Alecu Russo, Carol Davilla.

ADMINISTRAȚIA FINANȚELOR PUBLICE

Administrația Finanțelor Publice a municipiului Arad: Asistență contribuabili (impozitul pe venitul global) - telefon 280.633, 280.733, int. 198 (persoane fizice) și 125 (persoane juridice) între orele 8,00-12,00. Informații suplimentare la www.finantearad.ro

TELEFOANE DE URGENȚĂ

POMPIERI 981; 251.212

AMBULANȚĂ ARAD - 961 sau 251.313

POLIȚIE: 955

Numărul de centrală telefonică al I. J. P. (Inspectoratul Județean de Poliție) Arad: 207.100

S. C. DISTRIGAZ-NORD S. A. TÂRGU MUREȘ

Sucursala de Distribuție a Gazelor Naturale Arad, Dispeceratul permanent tel: 218.928; 256.928

VERIFICARE METROLOGICĂ ȘI REPARAȚII CONTOARE APĂ: 255.274; 0723-343.976

DERANJAMENTE CURENT ELECTRIC 235.991

INFORMAȚII CFR 231.777

S. C. SALUBRITATE S. A. ARAD

Dispecerat între orele 7,00 - 19,00, tel.: 280.873

PROTECȚIA CONSUMATORULUI

B-dul Revoluției, nr. 50. Telefon: 257049

DIRECȚIA DE SĂNĂTATE PUBLICĂ - serviciul de permanență: 254.438

GARDA FINANCIARĂ

B-dul Revoluției nr. 79, telefon: 280971

INSPECTORATUL TERITORIAL DE MUNCĂ ARAD

Str. Episcopiei nr. 11-13, tel.: 211762, 211862, 257251

AGENȚIA JUDEȚEANĂ PENTRU OCUPAREA FORȚEI DE MUNCĂ

Str. Gheorghe Lazăr nr. 20, tel.: 281998, 211791

POLIȚIA DE FRONTIERĂ: tel.: 959

CORPUL GARDIENILOR PUBLICI: tel.: 280.557.

ADEVĂRUL

Cotidian independent Arad

Editor: S.C. ADEVĂRUL Arad S.R.L.

COD FISCAL R 1681938 ● COD SICOMEX 19.604 ● CERTIFICAT J 02/1886 / 31 X 1991 ● COD SIRUES 020956601 ● ISSN 1220 - 7489

Consiliul de administrație: președinte - **MIRCEA DORGOȘAN**, telefon 281802, 280625; **vicepreședinte - MIRCEA CONTRAȘ**, telefon 280854; **membri: LIZICA MIHUȚ**, telefon 280070, **ȘTEFAN TABUIA**, telefon 280854, **MIRCEA ȚÎȘCĂ**, telefon 280904.

Colegiul de redacție: ȘTEFAN TABUIA (redactor-șef), telefon **280854; MARCEL CANCIU** (șef secție foto), telefon **281701; ALEXANDRU CHEBELEU** (șef secție sport), telefon **281701; GABRIELA GROZA** (secretar general de redacție), telefon **280854; VASILE FILIP** (șef secție cultură-învățământ-tineret), telefon **280003; IOAN IERCAN** (șef secție politică), telefon **280943; TRISTAN MIHUȚA** (șef secție probleme sociale - investigații), telefon **281855; DORU SAVA** (șef secție economic), telefon **281738; NICOLAE OPREAN** (șef secție actualități), telefon **280003; MIRCEA ȚÎȘCĂ** (șef secție publicitate și difuzarea presei), telefon **280904; MIRCEA CONTRAȘ** (vicepreședinte al consiliului de administrație), telefon **280854; MIRCEA DORGOȘAN** (președinte al Consiliului de administrație), telefon **281802, 280625.**

Redacția și administrația: 310130 Arad, Bd. Revoluției nr. 81. Telefoane: SECRETARIAT - 281802, fax 280655, 280625; ADMINISTRAȚIE - CONTABILITATE - 281797; MICA PUBLICITATE - 210775; MAREA PUBLICITATE - 280904; CLUBUL PRESEI - 280989.

Tiparul executat la S.C. MEDIAGRAF S.A. ARAD, str. Feleacului F.N., telefon 250902, fax 250920

Adresa Internet http://adevarul.arad.ro

Horoscop

Joi, 23 septembrie 2004

Berbec (21.03-20.04). Ar putea avea loc o întrunire, probabil cu rudele apropiate. Starea sentimentală se animă spre sfârșitul zilei.

Taur (21.04-20.05). Vă trasează proleme administrative, legate de cheltuieli în casă, dar și în vederea unei deplasări.

Gemeni (21.05-20.06). Aveți de adunat ceva sume de bani de prin mai multe părți. Primiți confirmări de la o firmă, școală sau agenție.

Rac (21.06-22.07). O să aveți de ce să fiți încântați astăzi. Vi se împlinesc unele așteptări.

Leu (23.07-22.08). Se rezolvă un aspect care părea imposibil. Veți face rost și de mulți bani.

Fecioara (23.08-22.09). Participați la un eveniment monden. Faceți o intervenție la șefi sau la o instanță care vă poate face dreptate într-o problemă vitală pentru dvs.

Balanța (23.09-22.10). O serie de formalități vă poartă pe drumuri, dar se întrevede succesul. O întâlnire neașteptată vă provoacă un ușor dezechilibru emoțional.

Scorpion (23.10-21.11). Aveți parte de oameni care să vă acorde sprijin și să pună o vorbă bună să avansați, să începeți o nouă activitate.

Săgetător (22.11-21.12). Zi bună de negocieri, de emis pretenții.

Capricorn (22.12-19.01). Are loc o reuniune festivă și poate și un început în dragoste.

Vărsător (20.01-20.02). Puteți obține fie un aviz favorabil, fie bani, ceea ce v-ar permite să vă orientați spre noi proiecte.

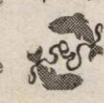

Pești (21.02-20.03). Zi bună, în care comunicați pe aceeași lungime de undă cu partenerul.

Cum puteți primi ajutoarele pentru încălzire

Direcția pentru Dialog Familie și Solidaritate Socială (DDFSS) Arad este pregătită să pună în aplicare prevederile Ordonanței Guvernului numărul 55 din 2004, privind acordarea ajutoarelor pentru încălzirea locuințelor. Astfel, urmează ca toți beneficiarii ajutoarelor pentru încălzire cu energie termică sau gaze naturale din anul 2003, să primească, prin Poștă, într-un plic, un set de acte, care conține: cererea, fișa de calcul a veniturilor, instrucțiunile de completare, confirmarea de primire și un plic mai mic.

După completarea formularelor respective, documentele trebuie trimise, prin Poștă, în plicul primit, la DDFSS Arad. **„La depunerea plicului la Poștă se va prezenta confirmarea de primire la ghișeu pentru vizare, confirmare care va rămâne la beneficiar, ca dovadă că a trimis plicul cu**

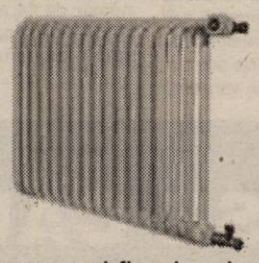

cererea și fișa de calcul. Atenționăm beneficiarii să fie atenți la completarea codului numeric personal, deoarece înscrierea greșită poate duce la imposibilitatea introducerii datelor în baza de date”, explică **Victor Neamțiu,** director la DDFSS Arad.

Direcția pentru Dialog Familie și Solidaritate Socială recomandă solicitanților să restituie cererile, în cel mai scurt timp, pentru constituirea în termen a bazei de date.

„Cetățenii care nu au beneficiat în anii precedenți de acest ajutor, dar acum se consideră îndreptățiți să-l primească, trebuie să se prezinte la sediul DDFSS pentru a ridica plicurile, fie personal, fie prin administratorii de la asociațiile de proprietari, pe bază de semnătură”, declară **Victor Neamțiu.**

C. Trif

Bursa locurilor de muncă pentru studenți

Mâine, 24 septembrie a.c., Agenția Județeană pentru Ocuparea Forței de Muncă (AJOFM) Arad în colaborare cu Asociația PAEM organizează Bursa Locurilor de Muncă pentru Absolvenți. Manifestarea se va desfășura la Sala Bingo, din Piața Gării numărul 11, cu începere de la orele 9,00.

Ștefan Pascu, directorul AJOFM Arad spune că, până în prezent, la bursă s-au înscris deja peste 40 de agenți economici, care au o ofertă de peste 700 locuri de muncă. „Firmele care sunt interesate de acțiunea noastră își pot depune ofertele la sediul Agenției Județene de Ocupare a Forței de Muncă, situată pe strada Gheorghe Lazăr, numărul 20, camera 108 sau le pot trasmite prin fax la numărul 211230. De asemenea, alte informații se pot obține la numărul de telefon 211791, interior 223”, declară domnul **Ștefan Pascu.**

Legea nr. 76 din 2002 privind sistemul asigurărilor pentru somaj și stimularea ocupării forței de muncă, modificată și completată prin Legea numărul 107 din 2004, prevede stimularea angajatorilor care încadrează absolvenți ai instituțiilor de învățământ și îi mențin în activitate, timp de 12 luni.

Prin absolvent al unei instituții de învățământ se înțelege persoana care a obținut o diplomă sau un certificat de studii, într-una din instituțiile de învățământ gimnazial, profesional, special, postliceal sau superior, de stat sau particular.

C. Trif

Cronica măruntă

● De două zile, în cartierul Vlaicu, în zona „Lebăda”, lângă stația de taximetre, zace leșul unui maidanez. Oamenii din zonă sunt nevoiți să suporte mirosul insuportabil emanat de stârvul aflat în putrefacție, fără ca cineva să ia măsuri...

● În ultima săptămână, cinci cerșetori au fost din nou sancționați de către gardienii publici cu amenzi cuprinse între 400.000 și 20.000.000 de lei. Este vorba despre: **Remus Tarzan** și **Strugurel Jurcă** ambii din Iratoș, **Lazăr Jurcă** din Curtici, **Mihai Vasile** din Satu-Mare și **Marcel Subțirelu** din Brașov.

● **Maria Pitu** din Arad a fost nevoită să scoată din buzunar o sumă cuprinsă între 700.000 și 40.000.000 de lei, deoarece a fost surprinsă de către gardienii publici aducând injurii și amenințări altor cetățeni.

● În cazul în care refuzăm să ne legitimăm în fața unor organe de ordine trebuie să știm că sancțiunea este o amendă cuprinsă între 400.000 și 20.000.000 de lei. În această situație se află **Katalina Gabor** din Arad și **Nicolae Negru** din Vâlcea.

● Trecerea pe spațiul verde este sancționată cu o amendă de la 150.000 până la 450.000 de lei. **Dorina Pădureanu, Ioan Gaica, Floare Agud, Aurelia Ianto, Mihaela Sendici, Liviu Cismaș, Carmen Coșa** și **Ștefan Salka,** toți din Arad au fost amendați deoarece au călcat spațiul verde. Amendă au primit și Călin Todosie din Reșița, Ioana Nedea din Hunedoara și Gabriel Floarea din Hontișor.

● Ciprian Pescari, Gheorghe Tulescu, Adrian Subotnicu din Pecica, Ana Balcaș, Angela Kazanger și Ianoș Fulop, din Arad, au fost arși la buzunare cu amenzi cuprinse între 150.000 și 450.000 de lei deoarece au fost surprinși circulând cu bicicleta pe totuar.

● Pentru distrugerea spațiului verde sau așezarea pe iarbă, amenda poate ajunge până la 900.000 de lei. **Corneliu Vieru** din Călărași și **Laura Losnicza** din Lugoș, și-au micșorat bugetul cu o astfel de sumă deoarece s-au odihnit pe spațiul verde.

● În cazul în care se comercializează produse alimentare sau nealimentare fără a deține o chitanță pentru ocuparea domeniului public amenda este de la 100.000 de lei până la 150.000 de mii de lei. Li s-a adus aminte lui **Katalina Gabor** din Arad, **Iulian Grigore** din București, **Eva Lager** din Arad, **Maria Martinaș** din Arad, **Ilie Ciupuligă** din Curtici, **Dumitru Slodonean** din Arad, **Vasilica Liontonescu, Petru Petran, Florin Fricoi** și **Maria Bogdan,** tot din Arad.

● Doi arădeni care și-au depozitat deșeurile în locuri nepermise au fost sancționați contravențional cu amendă cuprinsă între 1.000.000 și 10.000.000 de lei. Aceștia sunt: **Ambrosie Sârb** și **Floare Mureșan.**

Timp de câteva zile

Peste 2000 de tineri au manifestat împotriva poluării

Ieri, între orele 9,00 și 11,00, circulația pe strada I. C. Brătianu (fosta 30 Decembrie) din Arad a fost interzisă pe ambele sensuri. Acțiunea a făcut parte din manifestările desfășurate de Agenția de Protecție a Mediului (APM) Arad, dedicate „Săptămânii mobilității” și a avut drept scop determinarea poluanților în condiții de trafic oprit. „Rezultatele analizelor au demonstrat că, în condițiile absenței traficului de autovehicule, are loc o reducere cu 85 la sută a concentrației dioxidului de azot din aer, o reducere cu 67,66 la sută a concentrației dioxidului de sulf, precum și diminuarea cu 12,10 la sută a nivelului de zgomot”, explică **Teodora Tudur,** director adjunct la APM Arad.

Programul de ieri a mai cuprins: competiții sportive între elevi de liceu, defilarea preșcolarilor cu pancarte și sloganuri sub deviza „Străzi sigure pentru copii”, popularizarea unor semne de circulație, cu ajutorul polițiștilor din cadrul Inspectoratului Județean de Poliție Arad.

Timp de câteva zile, „Săptămâna mobilității” a reușit să antreneze în diverse acțiuni peste 2000 de copii și tineri, provenind în special de la liceele arădene Colegiul Economic, Colegiul Național Moise Nicoară, Colegiul Tehnic de Construcții și Protecția Mediului, Școala Generală numărul 4, cât și grădinițele PP1, PP13, PP 14, PP 15, PP 17, PP 19, PP 10 și P 9.

C. Trif

Termen prelungit

Agenția Județeană pentru Ocuparea Forței de Muncă Arad aduce la cunoștința contribuabililor, care au obligația depunerii declarațiilor lunare la bugetul asigurărilor pentru somaj, că s-a prelungit termenul pentru depunerea acestora. Astfel, declarațiile se vor putea prelua inclusiv în data de 27.09.2004, la sediul AJOFM Arad, situat pe strada Gheorghe Lazăr, numărul 20.

În atenția copiilor beneficiari ai pensiei de urmaș!

În conformitate cu prevederile art. 66 din Legea 19/2000 privind sistemul public de pensii și alte drepturi de asigurări, pentru plata pensiei de urmaș, copiii care au depășit vârsta de 16 ani și care continuă studiile trebuie să depună la Casa de Pensii, în luna începerii noului an școlar, cel târziu până în 5 octombrie, adeverința din care să rezulte că urmează în continuare studiile școlare.

Precizăm că nedepunerea dovezii atrage suspendarea plății pensiei de urmaș.

La depunere, adeverința va fi însoțită de un cupon de pensie iar pentru persoanele care depășesc vârsta de 18 ani și o declarație din care să rezulte dacă urmașul realizează venituri și cuantumul acestora.

„Programul de lucru cu publicul al Casei Județene de Pensii Arad este de luni până joi (inclusiv) între orele 8-12, iar marți și joi și între orele 15-17” ne-a infomat d-na Mărioara Gozman, director executiv adjunct al Casei Județene de Pensii Arad.

Prima alee dintre blocuri - reabilitată de primărie

Primarul Gheorghe Falcă a prezentat reprezentanților mass-media prima alee din cartierul Aurel Vlaicu reabilitată după un program lansat în urmă cu două luni de instituția pe care o conduce.

Aleea Neptun a fost asfaltată pe 3.000 de metri pătrați, iar materialul decapat s-a transportat pe strada Mușetel pentru pietruirea drumului, aflat într-o stare foarte proastă.

Lucrarea a costat 1,450 miliarde de lei și a fost executată de către Regia de Drumuri Municipale.

„Acesta este un proiect pilot și am vrut să arătăm cum se poate face o lucrare fără risipă prea mare de fonduri. După asfaltarea locului s-au montat becuri noi, s-au trasat parcări, iar acum mai urmează amenajarea unui loc special pentru tomberoanele de gunoi, după un model pe care l-am văzut în Polonia”, a precizat Gheorghe Falcă.

Lucrările de această natură vor continua, probabil în cursul anului viitor, dar deocamdată nu se cunoaște exact zona care urmează să beneficieze de investiție. Edilul local și-a exprimat intenția de a moderniza cât mai multe străduțe dintre blocuri, pentru că majoritatea sunt foarte proaste.

Sorina Ambruș

Ziarul „ADEVĂRUL” utilizează informații transmise de agențiile de presă ROMPRES.

S.C. EURO TRANS S.R.L. ȘIRIA
VINDE STAȚIE DISTRIBUȚIE CARBURANȚI ȘI DEPOZIT DE COMBUSTIBIL LA INTRAREA ÎN CERMEI!
achiziționează deșeuri de fier vechi în cantități mari
Informații: ȘIRIA, STR. GĂRII NR. 2073
Telefon: 0723.404.010 0722.731.413
0257 / 531.128 (C. 446/2004)

Sesiune națională de etnografie

Direcția pentru Cultură, Culte și Patrimoniu Cultural Național Arad, sub înaltul patronaj al Ministerului Culturii și Cultelor, organizează în Arad, în perioada 24-25 septembrie 2004 Sesiunea Națională de Etnografie având următorul program.

Vineri, 24.09.2004

● **orele 10-12** - domnul secretar de stat - prof. univ. dr. Ioan Opriș va deschide lucrările Sesiunii Naționale de Etnografie în sala „Vasile Goldiș” a Hotelului Continental Arad, iar apoi vor lua cuvântul oficialitățile locale;

● **orele 11,30-14,30** - Atelier I „Structuri tradiționale și modernitate în muzeele în aer liber” - studiu de caz: proiectul Muzeului în Aer Liber Arad - lucrări în plen - sala „Vasile Goldiș” a Hotelului Continental Arad

● **orele 16,30-18,30** - constituirea Asociației Române de Științe Etnologice în sala Vasile Goldiș a Hotelului Continental Arad

● orele 19-20 - deplasare la Castelul Macea

● orele 20,00 - recital Grigore Leșe la Castelul Macea, urmat de un cocktail împreună cu oficialitățile locale

Sâmbătă, 25.09.2004

● orele 9,00-12,00 - Atelier II - Relația între patrimoniul cultural etnografic tradițional și starea satului românesc contemporan în sala „Vasile Goldiș” a Hotelului Continental Arad

● orele 12,30-15,00 - Atelier III - Multietnic și Multicultural - două concepte ale etnologiei contemporane în sala „Ioan Slavici” a Hotelului Continental Arad

● orele 17-19 - vizitarea expoziției „Obiceiuri și tradiții populare. Interferențe culturale transfrontaliere” în sala „Clio” a Complexului Muzeal Arad.

Duminică, 26.09.2004

● orele 9,30 - vizită de lucru în Ungaria - vor fi vizitate comunitățile românești din localitățile Chitighaz, Micherechi, colecția Episcopiei Ortodoxe Române din Ungaria și Biserica Ortodoxă Română din Bichiș.

Electrica - fără electricitate, la Șiria

Ultima casierie deschisă SC Electrica în județ, cea de la Șiria, a trecut printr-un moment neplăcut în dimineața zilei de marți. Menită să-i deservească pe consumatorii din comuna lui Ioan Slavici, casieria, respectiv calculatoarele încărcate cu date erau paralizate din pricina unei... căderi de curent. Bineînțeles, la ușă s-a format o coadă „frumușică", dar cetățenii erau înarmați cu răbdare. **„Decât să facem un drum în plus până la Arad, ca înainte, mai bine așteptăm aici, ori de câte ori mai intervin astfel de probleme"** , ne-a spus Gheorghe Lazăr. Într-adevăr, inaugurarea unei noi casierii este un lucru lăudabil pentru SC Electrica, care însă ar fi bine să fie atentă și la micile amănunte, gen întreruperi repetate de curent!

Foto: Viorel Musca

C. Mnerie

Mărfuri scoase temporar din vânzare

Inspectorii Oficiului Județean pentru Protecția Consumatorilor (O.J.P.C.) Arad au finalizat o acțiune de verificare a respectării prevederilor legale privind stabilirea condițiilor de introducere pe piață a aparatelor electrocasnice, în funcție de nivelul zgomotului transmis prin aer.

Au fost controlați 18 agenți economici. În urma acestor verificări au fost constatate mai multe deficiențe: comercializarea unor produse care nu aveau înscrise, pe eticheta privind eficiența energetică sau alături de elementele de identificare-caracterizare, informații privind nivelul de zgomot transmis prin aer exprimat în decibeli, în timpul funcționării; vânzarea unor produse electrocasnice care nu erau însoțite de certificatele de garanție; comercializarea unor produse electrocasnice fără elemente de identificare-caracterizare și instrucțiuni de utilizare, redactate în limba română.

„Pentru nerespectarea prevederilor legale privind protecția consumatrorilor au fost oprite temporar de la comercializare produse în valoare de 437 de milioane de lei și au fost aplicate un număr de 14 amenzi contravenționale în valoare de 34 de milioane de lei", ne-a declarat **Gheorghe Iancu** - directorul executiv al O.J.P.C. Arad.

Nadia Bodran

Vești bune pentru germanii din Arad

Prefectul Dan Ungureanu s-a întâlnit marți după-masă cu noul consul al Germaniei la Timișoara, Excelența Sa, domnul **Rolf Maruhn**. Discuțiile celor doi s-au axat pe relaționarea cu autoritățile locale, din punctul de vedere al Guvernului și pe stabilirea de parteneriate în vederea dezvoltării laturii culturale, economice și sociale.

Reprezentantul Guvernului în teritoriu a făcut o prezentare a relațiilor existente între localitățile din județul Arad și cele din Germania, cu care sunt înfrățite. Consulul Maruhn a arătat disponibilitatea de a avea o întâlnire cu primarii acestor localități, pentru a-și aduce aportul la dezvoltarea relațiilor existente, în interesul ambelor părți. Această întâlnire va fi organizată în colaborare cu Consiliul Județean Arad și cu Forumul Democrat German Arad. Printre invitați se vor afla și oameni de afaceri germani, reprezentanți ai Centrului cultural german din Timișoara și reprezentanți ai Bisericii.

În cadrul întrevederii de la Prefectura Arad, s-a luat în discuție Liceul German din municipiu, prefectul insistând și de această dată asupra necesității construirii unei locații noi, care să reunească toți elevii în aceeași clădire. Iar spațiile folosite în prezent să primească destinația unui complex multimedia care să satisfacă nevoile și cerințele comunității germane din Arad. **„Consulul a fost încântat de multitudinea problemelor și ideilor discutate cu prefectul Vasile Ungureanu, promițând să revină în curând, la Arad, cu dorința expresă de a contribui la dezvoltarea relațiilor româno-germane și de a ajuta ca Aradul să recupereze din handicapul investițiilor germane cunoscut în prezent."**, ne-a mai informat **Călin Albu**, purtătorul de cuvânt al prefecturii Arad.

F.Ghilință

În 2008 - pensii private

Anul 2008 reprezintă un termen realist al punerii în aplicare a prevederilor Legii pensiilor private, România putând să-și permită abia atunci ca o parte din veniturile aduse la buget să fie alocate sistemului privat, a declarat miercuri ministrul Finanțelor Publice, Mihai Tănăsescu.

„În ceea ce privește remarcile pe care le fac marii jucători pe piața pensiilor private, orice îmbunătățire de fond este bine venită", a declarat Mihai Tănăsescu.

De altfel, în bugetul pentru anul 2005 este prevăzută ca șase milioane de pensionari să primească pensii mai mari, ministrul finanțelor publice precizând că, de fapt, nu este vorba despre o recorelare, ci despre o recalculare, care se va face treptat.

JOI, 23 SEPTEMBRIE 2004

TVR 1

7,00 Jurnalul TVR
7,45 Agenția doi fără un sfert
8,45 Desene animate
9,30 Teleshopping
10,00 Sânge de țigan - s., rel.
11,00 Portul miraculelor - s., rel.
11,50 Mălăele... de 5 stele - rel.
12,50 Clubul de comedie - rel.
13,30 Desene animate
14,00 Jurnalul TVR
14,30 Teleshopping
15,00 Senatul României - 140 de ani
15,30 Akzente
16,55 TVR în direct
18,00 Portul miraculelor - s.
18,50 Tragerile Joker și Loto 5/40
19,00 Jurnalul TVR * Sport * Meteo
20,00 Cei șapte magnifici - western, SUA, 1960
22,15 Garantat 100%
23,15 Jurnalul TVR
23,45 Regina războinică - aventuri, Anglia-România, 2003
1,40 Sânge de țigan - s.
2,30 Jurnalul TVR - rel.
3,30 Royce - f. rel.

TVR 2

7,00 Pasiuni - s., rel.
7,45 Teleshopping
8,15 Monografii. Dealul patriarhilor
8,45 5 minute de cultură
8,55 Rebelii - s.
9,45 1001 de nopți - fantastic, SUA, 1999, p. I
11,20 Atlas
12,05 Marea Brava - s.
13,00 Magazinul stud. teritoriale
13,45 Euro - Dispecer
14,00 Desene animate
14,30 Tribuna partidelor parlamentare
15,00 Siesta
17,00 Orizonturi sârbești (emisiune în lb. sârbă) - rel.
17,30 Pe viu (talkshow pe teme de actualitate)
18,00 Exclusiv (magazin de reportaje)
18,30 Știri regionale
19,00 Pasiuni - s.
19,50 Euro - Dispecer
20,00 Jurnal TVR
20,30 Viață de artist - doc.
21,00 Marea Brava - s.
21,50 Aripile rândunicii - dramă, Italia, 1993
23,45 Amazon - s.
0,45 Călător prin lume - rel.
1,45 Frații Deedle - comedie, SUA, 1998

PRO TV

7,00 Știrile Pro TV - Ce se întâmplă doctore?
9,00 Omul care aduce cartea
9,20 Tânăr și neliniștit - s., rel.
10,15 Surorile - s.
11,30 ProVest - rel.
12,30 La bloc - rel.
13,00 Știrile Pro TV
13,45 Incidentul din Long Island - dramă, SUA, 1998
16,00 Tânăr și neliniștit - s.
17,00 Știrile Pro TV
17,45 Teo
19,00 Știrile Pro TV
20,15 Inamicul public - acțiune, SUA, 1997
22,20 La bloc (AP)
23,00 Știrile Pro TV
23,45 Frumusețe diabolică - acțiune SF, Africa de Sud, 2003
1,45 Marcă înregistrată
2,15 Știrile Pro TV
3,15 Incidentul din Long Island - f. rel.
5,00 Surorile - s., rel.

TV ACASĂ

6,00 Luciana și Nicolas - s., rel.
7,30 Jurământul - s., rel.
8,30 De 3 x femeie - rel.
9,50 5' shopping - rel.
10,15 Prizoniera - s., rel.
11,30 Femei îndrăgostite - s., rel.
12,20 Căpșune cu zahăr - s., rel.
13,15 Perla, cărările iubirii - s.
14,15 Pisica sălbatică - s. (AP)
15,30 Luciana și Nicolas - s
17,20 Rețeta de Acasă
17,30 Povești adevărate
17,55 Vremea de Acasă
18,00 Înger rebel - s. (AP)
19,00 Căpșune cu zahăr - s.
20,00 Prizoniera - s. (AP)
21,00 Îndrăgostește-mă de tine! (AP)
22,30 Jurământul - s. (AP)
23,20 5' shopping
23,30 Femei îndrăgostite - s.
0,45 Înger rebel - s., rel.
1,30 Perla, cărările iubirii - s., rel.
2,15 Povești adevărate - rel.
2,45 Îndrăgostește-mă de tine! - rel.

HBO

8,00 Dans în lumina Lunii - dragoste, 2000 (AP)
9,55 Tom și Jerry: Inelul fermecat - animație, 2002
11,00 Cinci băieți după o fată - dragoste, 2001
12,30 Simply Red - concert
13,40 Elina - dramă, Suedia, 2002
15,00 Julie se întoarce acasă - dramă, 2001 (AP)
17,00 Harry Potter și Camera secretelor - aventuri, 2002
19,40 Anthony Minghella vs. Cold Mountain
20,00 Maria - dramă, România, 2003 (12)
21,40 Inamicul e aproape - război, 2001 (12)
23,55 O noapte de pomină - comedie, 2002 (12)
1,40 Cinema, cinema, cinema

PRIMA TV

7,00 Teleshopping
7,30 Dragoste și putere - s., rel.
8,00 Prima dimineața
10,50 ANDOgrafia zilei
10,55 Clip art
11,00 Roseanne - s.
11,30 Monica show - rel.
12,30 Teleshopping
12,55 Academia mămicilor - rel.
13,30 Pet show - rel.
13,50 Teleshopping
14,25 Viteză maximă - rel.
14,55 Trăsniți în NATO - s., rel.
15,20 Focus
15,25 Dragoste și putere - s., rel.
15,50 Sunset Beach - s., rel.
16,50 Kensky Show
18,00 Focus
19,00 Monica show (AP)
20,00 Copiii spun lucruri trăsnite
21,00 Hipnoza. Cu Vlad Sterescu
22,00 Trăsniți în NATO - s.
22,30 Focus plus
23,15 Poliția în acțiune
23,45 Dorința lui Anthony - dramă, SUA, 1993 (16)
0,25 Clip art
1,30 Focus- rel.
3,30 Hipnoza - rel.

ANTENA 1-TV ARAD

7,00 Observator
8,00 Știri Arad - rel.
8,25 Emisiune în limba germană - rel.
8,45 Divertisment
9,30 Vivere - s., rel.
10,30 Lawrence al Arabiei - aventuri, M. Britanie, 1962, p. a III-a
11,30 Seaquest - s.
12,30 În gura presei - rel.
13,00 Observator
13,45 Comedia animalelor
14,15 Cei mai frumoși ani - rel.
16,00 Publicitate, promo
16,05 Pactul de stabilitate
16,30 Știri TVA
16,55 Publicitate
17,00 Observator
17,45 Vivere - A trăi cu pasiune - s.
18,53 Sport
18,55 Meteo
19,00 Observator * Meteo
19,56 Publicitate
20,15 Ciao, Darwin!
22,15 Observator
22,30 Știri TVA
23,00 Marius Tucă show
0,00 Patrula - s.
1,00 Călătorie în timp - s.

RCS

9,00 Știrile RCS 2 - rel.
9,45 Tradiții și folclor - cultural
10,30 O oră cu D. Dascălu - rel.
12,00 Știrile RCS 1 - rel.
12,45 Emisiune în lb. sârbă/germană - rel.
13,15 Mistere, farmece, miracole - doc.
13,30 La paralela 60 - doc.
14,30 Părinți și copii - rel.
14,45 Videoclipuri
15,00 Știrile RCS 2 - rel.
15,45 Joia populară
17,00 Emisiune în lb. maghiară - minorități
18,00 Știrile RCS 1
18,45 Cavaleri și războinici - s.
19,30 Sport safari - doc.
20,00 Universitatea V. Goldiș - informativ
21,00 Prim plan
22,00 Știrile RCS 2
22,45 Prim plan - rel.
23,45 Videoclipuri
0,00 Știrile RCS 1 - rel.
0,45 Închiderea programului

B1 TV

7,00 Viața dimineața; **10,00 Sofia** - s.; **11,00 Încotro merge Soledad?** - s.; 11,50 Calendar ecumenic - rel.; 12,00 Știri; 12,30 Teleshopping; 13,00 Fan X; 14,30 Showbiz; 15,00 Teleshopping; 15,30 DAN-DANaua - rel.; **17,00 Sofia** - s.; 17,50 Jet Set. Info economic; 18,00 Știrile naționale; **19,00 Încotro merge Soledad?** - s.; 19,50 Jet set. Info ec.; 20,00 Best of DAN-Danaua (AP); 22,00 Ediția de seară; 22,30 Nașul; 0,00 Știrile naționale - rel.; 1,00 DAN-DANaua- rel.; 4,30 Chat TV

TV SPORT

9,00 Telesport; 9,15 Biliard - rel.; 10,45 Snooker - rel.; 12,15 Nascar - rel.; 16,15 Magazin Ferrari și Maserati; 17,00 Best of handbal; 18,30 Telesport - știri din lumea sportului; 18,45 ATP magazin; 19,15 Fotbalul pe glob; 22,00 Fotbal din Primera Division - rel.; 0,00 Telesport; 0,15 Clubul campioanelor - rel.

Redacția Adevărul nu își asumă răspunderea pentru modificările ulterioare intervenite în programele TV

NATIONAL TV

7,00 Retransmisie N24; 8,00 Horoscopul de azi 8,10 Retransmisie N24; 10,00 Horoscopul de azi; **10,10 Trădată** - s., rel.; **11,00 Femeia ideală** - s.; 12,00 Teleshopping; 13,00 Știri; 13,15 Fotbal: Sampdoria - Juventus - rel.; **15,15 Trădată** - s.; 16,15 Horoscopul de mâine; 16,30 Sezonul comediei; 18,45 Știri, Sport, Meteo; 19,45 Țara lu' Papură Vodă; **20,00 Las Vegas** - s.; 21,00 Miezul problemei; 22,00 Știri; **22,10 Cu ochii pe ceas** - dramă, cu Lisa Kudrow; 0,00 Știrile de la miezul nopții; 0,15 Sacandic Bar; **1,00 Las Vegas** - s., rel.

REALITATEA

7,00 Jurnal TV; 7,45 Revista presei; 8,00 Jurnal TV; 8,45 Revista presei; 9,00 Jurnal TV; 10,15 Știrea de la ora 22 - rel.; 11,15 100%; 12,00 Jurnal TV; 13,15 Arhitectonic - rel.; 14,00 Jurnal TV; 15,15 Realitatea medicală; 16,00 Jurnal TV; 17,15 Audiența în direct; 18,00 Jurnal TV; 18,50 Nașterea unei națiuni; 19,00 Jurnal TV; 19,30 Nașterea unei națiuni; 20,15 100%; 21,00 Jurnal TV; 21,50 Proiect România; 22,00 Știrea de la ora 22; 23,00 Jurnal TV; 23,50 Proiect: România; 0,00 Jurnal TV

PRO CINEMA

6,00 Mediafax Info; **15,00 Capcana timpului** - s., rel; 15,55 ProMotor; **16,00 Puterea pietrei magice** - rel.; 16,55 ProMotor; **17,00 Seinfeld** - s., rel.; **18,00 Capcana timpului** - s.; 18,55 ProMotor; **19,00 Puterea pietrei magice** - s.; **20,00 Seinfeld** - s. (AP); **21,00 Alias** - s. (12); **22,00 Schimbul trei** - s.; **23,00 Arma dreptății** - s. (12); **0,00 Hoții** - s., rel.; 0,00 ProMotor; **1,00 Schimbul trei** - s., rel.; **2,00 Arma dreptății** - s., rel.

Comercianții din Piața Fortuna se mută în...fața Primăriei

Însoțit de reprezentanții presei, primarul Gheorghe Falcă a „descins" ieri, în jurul amiezii, în Piața Fortuna, unde, de dimineață, comercianții s-au revoltat pentru că nu mai sunt lăsați să vândă în parcarea din față. Ei au fost forțați de câte gardieni să-și strângă marfa și să părăsească zona, pentru că nu au autorizație să-și vândă produsele acolo.

La sosirea primului edil local, lucrurile intraseră deja în normalitate, astfel că în parcare nu vedeai picior de comerciant. Doar la intrarea pieței o doamnă, care se declară „sezonieră", nu părăsie locul la indicațiile gardienilor. Ea a prezentat echipei primăriei și o autorizație valabilă până la data de 10 noiembrie a.c., cu „precizările" de rigoare: **„eu nu plec de aici și n-are nimeni ce să-mi facă. Eu sunt sezonieră și dacă vreau să vând la Fortuna, nu mă poate trimite cineva să vând în Piața Catedralei."**

În sprijinul femeii au sărit și alți comercianți care au amenințat, printre altele, că se mută cu marfă cu tot, în fața primăriei. Pentru că vând legume și fructe din producție proprie și doar atât cât e sezon, comercianții cu pricina nu vor să-și cumpere mese, invocând prețul ridicat dar și numărul redus al acestora.

Primarul le-a promis că va încerca să rezolve cât mai repede această problemă prin extinderea pieței pe spațiul ocupat acum de către o hală privată. Deși, o recunoaște și dumnealui, este destul de greu să convingă proprietarul acelei hale să vândă spațiul pe care-l deține și care îi aduce un profit cât de cât îndestulător.

Cum asaltul comercianților asupa primarului nu mai contenea, acesta a reușit să se facă nevăzut, lânsându-l să se descurce pe directorul Marin Dugăeșescu. Cum nu se putea strecura prin mulțime, Falcă a solicitat sprijinul șoferului său, care a reușit să parcheze mașina primăriei destul de aproape, încât primarul să poată sări din mers în autoturism.

Sorina Ambruș

Mutări printre capcane

Accente

Perioadele premergătoare alegerilor, în special ultima jumătate de an care precede mersul la urne, sunt pline de capcane. De regulă, sângele începe să fiarbă, .iar mintea judecă pripit și, nu o dată, prost. Atunci când se intră în linie dreaptă, se iau cele mai neinspirate decizii. Să ne reamintim cum, în 2000, PNȚCD, în loc să meargă în alegeri singur, a alergat și a înjghebat la repezeală o altă coaliție, o CDR mai pricăjită, care s-a dovedit a fi piatra de moară care a înecat acest partid.

Acum, asistăm de asemenea la tot felul de mutări „spectaculoase", la „scheme`tactice" al căror efect este greu de anticipat. Bunăoară, Alianța PNL-PD promitea să anunțe echipa cu care va guverna, dar între timp s-a răzgândit. Nu ne-au spus nici măcar cine va fi premierul, în caz că românii îi vor încredința guvernarea. E bine, e rău? E bine că, dimpotrivă, PSD a venit cu varianta de tandem Adrian Năstase-Mircea Geoană? Nu cumva i-a expus, îndeosebi pe Geoană, cam de timpuriu? Poate că da, poate că nu, vom afla în noiembrie.

O mutare care a stârnit reacții zgomotoase a fost crearea alianței PSD+PUR. Ca de obicei, profesorul Voiculescu a jucat atipic. A criticat PSD și i-a făcut cu batista de pe peron, cu un an în urmă, a cochetat cu liberalii și cu democrații, ca să se întoarcă tot la sânul PSD, ca acum patru ani. Mercantilism politic pur sau dom' profesor a avut revelația că PSD va fi câștigătorul? Nu asta e important. Mai interesant ni se pare ce a urmat, faptul că o serie de primari, de activiști, „bucăți" de organizații, îndeosebi inși cu funcție, au început să plece din PUR și să se înscrie în PNL ori în PD. „Alianții" savurează momentul, fiindcă le place să vadă în el un semn al eșecului celeilalte alianțe, PSD + PUR. Nu sunt convins că au ce savura. Pe lângă faptul cunoscut că umblau după partidul lui Voiculescu și chiar i-au făcut o ofertă concretă (locuri eligibile pe listele parlamentare), ar trebui să-și reamintească de exodul din PD, de plecările în masă care lăsau impresia că Băsescu va rămâne singur sau că la Arad vor rămâne doar membrii unei familii de democrați. Ei bine, PD a obținut la „locale" un succes mai răsunător decât la toate celelalte alegeri. Scurt pe doi, nu știe nimeni cum va reacționa electoratul PUR. Va sancționa plecarea, va sancționa alianța? După cât e românul de capricios, e greu să dai un răspuns de pe acum. De asemenea, greu este și să anticipezi dacă PSD câștigă ori pierde după această alianță cu umaniștii.

Accente

Când spun că românul este capricios, ciufut chiar, mă bazez și pe o altă întâmplare greu de explicat pe tărâmul și cu instrumentele logicii. Ne reamintim ce succes mare a avut ApR-ul lui Teodor Meleșcanu la „localele" din 2000 și cum a dat-o în bară la „generale". În consecință, puține sunt mutările electorale ale taberelor politice al căror efect poate fi anticipat de pe acum. Mai ales că, spuneam, sângele a început să fiarbă, iar capcanele sunt tot mai greu de depistat.

Tristan Mihuța

Anunț umanitar

În urma unui tragic accident, tânărul de 17 ani, **Ioan Gajac**, din Țipar, a rămas cu tetrapareză (paralizie).

Efectuarea unui tratament recuperatoriu la Centrul de Recuperare Neuromotor Dezna i-ar îmbunătăți cu mult situația, cu șanse mari de revenire. Pentru aceasta este nevoie de un efort financiar, pe care familia nu și-l poate permite, drept pentru care se solicită ajutorul dumneavoastră. Orice sumă de bani este binevenită.

Cine dorește să facă o donație, s-a deschis contul în lei: **RO22RZBR-0000060005324230 la Banca Raiffeisen Bank.**

Dezbatere publică

Primăria Municipiului organizează, mâine, cu începere de la ora 14,00, în sala 70 a Palatului Administrativ o dezbatere publică. Cetățenii sunt invitați să își exprime părerea cu privire la noile tarife pentru transportrul public local de călători cu tramvaiele.

Toate recomandările formulate în cadrul dezbaterii vor fi înaintate Consiliului Local Municipal.

Proiectul de hotărâre, elaborat de specialiștii din cadrul primăriei poate fi studiat la Biroul relații cu publicul și pe site-ul primăriei: www.primariaarad.ro

S. Ambruș

În atenția asociațiilor de proprietari:

Programul de liniște - o necesitate

Pe băncile din fața multor blocuri se discută tot mai aprins, pro și contra, despre așa-zisul program de liniște care este, ori ar trebui să fie, la AVIZIERUL tuturor asociațiilor de proprietari. Și acolo unde este, un asemenea program nu se mai respectă de nimeni de când le-a intrat oamenilor democrația în cap...

Așa cum bine se știe, mulți pensionari ce au muncit cu greu în tinerețea lor, au și în prezent diverse preocupări: fac piața, au grija nepoților, mai poposesc prin parcuri, ori trec pragul unor biblioteci, duc câini la plimbare - așa, ca să mai treacă timpul, iar alții „freacă" băncile din fața blocurilor, se țin de bârfe, înjură ca la ușa cortului actuala guvernare că nu le-a crescut pensiile pe măsura prețurilor și se ceartă pentru te miri ce, fiind în stare să sară la gâtul administratorului dacă copiii nu respectă ordinea și liniștea din bloc. Din păcate, de o asemenea boală suferă și ele, pensionarele, care susțin că administratorul, și nimeni altul, trebuie să fugă după copii, să-i ducă în casă. Alții, pardon, altele, nu doresc acest lucru. Nu pot suporta să le sară copiii vecinului în cap. Ele susțin că administatorul asociației este plătit birfe să se ocupe de copiii din bloc, ca aceștia să respecte liniștea.

Pentru a nu lungi vorba, considerăm că este de datoria noastră să facem cunoscut tuturor acestora care sunt atribuțiile administratorului asociației de proprietari în această privință, așa cum acestea sunt înscrise negru pe alb în actele normative în vigoare.

Așadar, potrivit art. 22 litera „l" din HG 400/2003, publicat în Monitorul Oficial al României, partea I, nr. 311/8 mai 2003, cu modificările ulterioare, administatorul are doar obligația să facă cunoscut membrilor asociațiilor de proprietari care sunt normele ce trebuie cunoscute și respectate de persoanele ce locuiesc în condomeniu, respectiv la blocuri, și în nici un caz nu are obligația să fugă după copii, să-i aducă în casele părinților, când este program de liniște la blocuri. Și, pentru a fi drepți până la capăt, mai trebuie să precizăm și faptul că în nici un act normativ nu am întâlnit, găsit scris în mod expres, că la blocuri trebuie să se stabilească „program de liniște", așa cum cer unii pensionari.

Este adevărat faptul că în conformitate cu prevederile Legii 61/1991, cu modificările ulterioare, se stabilesc norme care dacă sunt încălcate sunt sancționate contravențional. La art. 29 din actul mai sus-citat, se prevede că tulburarea liniștii locatarilor între orele 22 seara-8 dimineața se poate sancționa contravențional cu amendă cuprinsă între 5-15 milioane lei, amendă ce se aplică de organele abilitate, primăriei, poliție etc., și în nici un caz de organele de conducere ale asociațiilor de proprietari. În consecință, persoanele lezate se pot adresa în această privință organelor amintite, și în nici un caz administratorului care nu are nici o competență în această direcție.

Sigur, nu am vrea să se înțeleagă din cele relatate mai sus că ordinea și liniștea la bloc trebuie respectate numai în cursul nopții iar ziua oamenii pot să-și facă de cap. De respect, de bună-cuviință este nevoie oricând. Depinde de cei șapte ani de acasă pe care îi are fiecare.

Sigur, legea nu obligă, dar nici nu interzice asociațiilor de proprietari să stabilească program de liniște în blocuri. Dar la ce folosește dacă nu se respectă, așa cum ar fi normal să se întâmple într-o comunitate de oameni civilizați?

Pavel Ciurdaru

De la Alianța D.A.-PNL-PD

Definitivarea listelor parlamentare

Toți copreședinții Alianței D.A PNL-PD din țară și președinții de campanie parlamentară și prezidențială au fost convocați ieri la București pentru a discuta strategia de campanie electorală. Un punct pe ordinea de zi se referea la strângerea de semnături, acțiune care putem spune că a decurs cu succes, pentru că la nivel central au fost strânse 285.000 de semnături, impuse fiind 200.000 pentru ca Theodor Stolojan să poată candida la președinția României. **„Cu toate că s-au strâns peste numărul impus, noi continuăm campania și dorim să ajungem la un milion de semnături. Vom folosi mai mult metoda „din ușă în ușă" pentru ca electoratul să poată să-și facă o imagine clară despre Theodor Stolojan"**, a declarat Mihai Calimente, șeful de campanie electorală, Arad. De asemenea, s-a prezentat și programul de guvernare al Alianței D.A. PNL-PD , document din care Theodor Stolojan a enumerat cele mai importante direcții.

Tot ieri a avut loc și Delegația Permanentă a PNL și PD, ședințe în care s-a discutat despre listele parlamentare. **„La PNL s-au definitivat listele parlamentare, fără a se face nici o schimbare"**, a explicat Mihai Calimente. Din surse ale PD, filiala Arad am aflat că nici listele democraților nu au suportat modificări.

Încă se strâng semnături

Reprezentanții Alianței D.A. PNL-PD, filiala Arad au strâns în aproape două săptămâni, peste 7.000 de semnături din cele 20.000 câte îi revine Aradului pentru candidatura lui Theodor Stolojan la președinția României. **„Dacă până acum am folosit metoda cu corturile amplasate pe stradă, acum din cauza vremii am renunțat. Vom continua să strângem semnături prin sistemul „din ușă în ușă". În județ însă, listele de semnături vor fi completate cel mai bine atunci când sunt zilele de piață"**, a declarat Vasile Man, responsabil cu organizațiile de cartier din municipiul Arad. Listele trebuie definitivate până la data de 5 octombrie, pentru ca până pe 8 octombrie să fie centralizate la sediul partidului Alianței D.A. PNL-PD, pentru a fi trimise până la data de 10 octombrie la București. **„Chiar dacă vom termina mai repede de adunat cele 20.000 de semnături, noi vom continua această acțiune până la data de 5 octombrie"**, a mai ținut să precizeze Vasile Man.

BJC și-a început activitatea

Reprezentanții Biroului Județean de Conducere al Ligii aleșilor locali ai Alianței D.A. PNL-PD a avut ieri prima întâlnire după constituirea din 10 septembrie. Președintele BJC al Ligii, Florin Farcașiu a prezentat pentru început celor nouă persoane prezente (din 12 câte are Biroul) regulamentul după care se organizează toate Birourile constituite la nivel central. De asemenea, tot pe ordinea de zi a figurat și stabilirea concretă a zonelor care revin la fiecare persoană în parte. **„Noi suntem un organism de teren, pentru că aceasta se așteaptă de la noi, să fim cât mai des în teritoriu. Numai așa vom putea cunoaște cu adevărat unde sunt punctele slabe în ceea ce înseamnă organizarea pentru campania electorală parlamentară și prezidențială"**, a declarat Florin Farcașiu.

În aceeași ordine de idei, președintele BJC al Ligii i-a anunțat pe cei prezenți că în această săptămână se vor mai întâlni o dată, mai precis sâmbătă, când vor primi vizita a doi reprezentanți ai Alianței D.A. PNL-PD de la nivel central. Este vorba de Viorel Ciofan (deputat de Timișoara) și Sorin Frunzăverde (președintele Consiliului Județean Caraș). **„În această lună, fiecare județ va primi vizita a doi reprezentanți ai Alianței D.A. PNL-PD. Rolul lor este de a discuta concret despre eventualele probleme cu care se confruntă Biroul și de a căuta rezolvări acolo unde este cazul"**, a mai precizat Florin Farcașiu.

Grupaj realizat de Anca Șumălan

O întrebare pe săptămână

Gheorghe Falcă, primarul Municipiului Arad

– D-le primar, v-ați gândit la o soluție pentru fluidizarea traficului autovehiculelor, cu precădere a celor mari, în municipiul Arad?

– În urma studiilor de trafic făcute în municipiul Arad, am elaborat un program care să ducă la fluidizarea traficului și, în special, la circuația traficului greu în municipiul Arad. În cadrul Comisiei de Sistematizare am hotărât implementarea acestui program pe secțiuni și pe zone. Prima componentă de implementare a programului se referă la circulația traficului greu (TIR-uri) din relația Nădlac-Arad spre Vama de interior Arad și apoi dirijarea traficului spre Oradea, Deva și Timișoara. A doua componentă de implementare a programului se referă la eliminarea staționării TIR-urilor în municipiul Arad. Cele două acțiuni vor fi realizate până la sfârșitul lunii octombrie a acestui an, ceea ce va duce la eliminarea circulației unor TIR-uri din zona centrală (în special din zona Podgoria) și la eliminarea staționării TIR-urilor pe diferite străzi din municipiu (ex. Titulescu, zona Billa, Vlaicu).

După ce vom implementa cele două componente amintite mai sus, urmează dimensionarea traficului ușor în centrul orașului prin fluidizare generată de un nou sistem de semaforizare computerizat.

O altă componentă a programului care va fi realizată până în 2007 este centura de sud-est care va trece pe lângă cartierul Subcetate, prin Micălaca și va ieși la DN 7 (Deva). Pentru realizarea acestei centuri, avem nevoie de cca 200 miliarde lei.

I. Iercan

Raportul

(Urmare din pagina 1)

Întâmplarea face însă, ca în acest an obiectivul său să nu depindă exclusiv de pomenile pe care le împrăștie, ci și de amintitul Raport de țară. Dacă anul trecut premierul acuza „traducerea fără suflet" a documentului, care, încercând să prezinte eșecul României în obținerea calificativului printr-o construcție lingvistică interpretabilă lăsa loc liber unor interpretări, anul acesta un Raport care nu ar lua în considerare îndeplinirea criteriului economic (cel de economie de piață funcțională) ar putea avea drept consecință chiar pierderea alegerilor pentru PSD. Pentru România amânarea integrării. Având în vedere tocmai sensibilitatea politică extremă a subiectului, șeful Delegației Comisiei Europene în România Jonathan Schelle care a declarat iscând panică: „România nu a avut în 2004 o economie de piață funcțională capabilă să facă față presiunilor concurențiale ale pieței unice", a revenit atât de repede precizând că pentru încheierea negocierilor e suficientă îndeplinirea primei părți a criteriului economic (economia de piață funcțională), capacitatea de a face față concurenței putând fi îndeplinită până în momentul aderării efective (2007). Tocmai de aceea premierul desemnat de PSD, Mircea Geoană a replicat și el rapid președintelui Consiliului Investitorilor Străini. Acesta semnala că „există în România 500 de rechini care înoată după propriile legi și distorsionează piața", afectând „imaginea țării". Geoană a replicat că va face schimbări importante în bazin după închierea capitolului „Concurență", unul dintre cele cinci care mai trebuie închise provizoriu: „rechinii reali s-au imaginari se vor transforma într-o echipă economică după regulile europene... după încheierea negocierilor vom avea numai delfini în bazinul nostru". De altminteri tot opoziția e vinovată că există rechinii care distorsionează economia pentru că în vremea ei multe societăți falimentare au devenit dependente de sprijin la stat. Apoi, PSD le-a luat la suflet și le-a hrănit... cu ce a putut: scutiri, subvenții să nu-i muște mâna.

O altă problemă spinoasă, presupunând că România va primi statutul de economie de piață funcțională este că, spre deosebire de tot mai nervoasa Bulgarie care are statutul deja de doi ani și a făcut slalom printre capitolele de negociere, România mai are încă cinci capitole de negociere de încheiat provizoriu. Două dintre ele „concurența" și justiția și afaceri interne, adevărate pietre de moară. Acum sigur că înainte de a-și încheia mandatul, actuala Comisie Europeană ar prefera să semneze un singur tratat de aderare cu tandemul România-Bulgaria. Dar nici nu poate renunța la regula stabilită - nici o țară care nu e gata nu trebuie să o aștepte pe alta care nu e gata. Ghici ciupercă cine nu-i gata? Pe de altă parte, deja Europa este cam obosită după ultima extindere. Cum vom putea încheia, fie și având statutul de economie de piață negocierile până la sfârșitul lui 2004 ca să semnăm în aprilie 2005, tratatul de aderare pentru 2007 împreună cu Bulgaria nu se știe încă. Și nici nu e bine să ne întrebăm până după alegeri. Sau e bine?

Țărăniștii arădeni sunt conduși de o nouă echipă

PNȚCD, filiala Arad are din această săptămână o nouă echipă în conducerea Organizației Județene. Această schimbare a venit în urma demisiei întregii conduceri de la nivel județean, în frunte cu Ovidiu Marian, președintele Organizației Județene. La ședința Biroului Național de Conducere care a vut loc marți la București, membrii BNC au numit un Comitet Interimar de Conducere, în următoarea componență: președinte - Marin Nicolai, secretar - Dorin Ioviți, iar membru Vasile Ciobâncan. Cei trei vor conduce partidul până la data de 2 octombrie, când va fi Conferința Județeană de Alegeri a țărăniștilor.

A. Ș.

Astăzi, în Arad

Gheorghe Dinu, candidat independent la președinția României

Gheorghe Dinu, candidatul independent la președinția României, se află astăzi în Arad. Scopul vizitei este de a-și prezenta punctul de vedere în ceea ce privește **„Starea Națiunii Române"**, văzută prin prisma prerogativelor prezidențiale. **A. Ș.**

PNG donează caiete pentru preșcolarii arădeni

Reprezentanții PNG, filiala Arad, au anunțat că la Consiliul Național care a avut loc la București săptămâna trecută, Dumitru Sechelariu a fost numit președinte executiv al PNG. Tot în cadrul conferinței, s-au prezentat proiectele care vor avea loc în următoarea lună. **„Ne dorim ca din luna octombrie să avem un ziar al nostru și chiar o televiziune națională. De asemenea, Becali a mai promis bani și pentru o aparatură performantă care va ușura munca de comunicare între reprezentanții noștri din localitățile arădene și București"**, a declarat Helmut Duckadam, președintele PNG, filiala Arad. De asemenea, tot ca proiect de viitor, care se desfășoară la nivel național este și căutarea de investitori în ficare județ pentru crearea de noi locuri de muncă. **„În luna octombrie avem la București o ședință unde sunt invitați să participe toți președinții de organizații din țară. Atunci, fiecare președinte va veni cu sugestii pentru județul pe care îl reprezintă"**, a mai precizat președintele PNG, filiala Arad.

Un alt ajutor din partea PNG, va fi în luna octombrie și pentru preșcolarii din toată țara, deoarece partidul lui Becali donează un milion de caiete, fiecărui județ în parte revenindu-i numărul de caiete corespunzător copiilor din grădinițe. **„Poate că nu este mare lucru, dar noi sperăm să aducem zâmbetul și pe chipurile „grădinarilor". Este vorba de un caiet de desenat cu temă religioasă"**, explică Duckadam.

Anca Ș.

Proiectul lui Petre Roman, susținut de Ion Iliescu

(Urmare din pagina 1)

Pe scurt„ Legea privind controlul plății impozitelor pe averea dobândită" se referă la obligarea celor care au făcut avere la plata în integralitate a taxelor și impozitelor. Pentru aplicarea legii, se va înființa Oficiul Național Antifraudă (ONAF), instituție specializată și independentă. Directorul este numit de Senat, la propunerea Președintelui României, pentru o perioadă de patru ani. ONAF începe cercetările în urma sesizărilor organelor Statului sau oricărei persoane fizice care își declină identitatea. De asemenea, persoanele care se simt lezate de unele afirmații privind averea lor, pot cere ca ONAF să verifice și să certifice faptul că averea a fost dobândită în mod licit. ● Roman a precizat că nu este vorba despre o reînviere a celebrei Legi 18, ci despre o lege „întrutotul europeană", însă, în unele puncte, mai blândă decât cele din SUA, Franța sau Germania. Spre exemplu, ONAF va începe cercetarea celui acuzat doar dacă este vorba despre sume mai mari de două miliarde de lei. ● În ceea ce privește politica de alianțe a FDR, partidul va colabora cu partidele care vor accepta câteva condiții minimale în privința promovării programului FDR.

● Atac la Alianța D.A. PNL-PD

Deși răspunsurile lui Petre Roman la întrebările legate de posibile alianțe au fost foarte evazive, s-a putut deduce ușor că direcția viitoare nu va fi spre dreapta, având în vedere faptul că, în opinia lui Roman, **„Alianța D.A. are un singur program: să se urce pe scaunele pe care stau acum ceilalți".**

Acuze dure împotriva primarului din Beliu

● Adversarii politici îl fac „baron local” ● Țica se apără: „Am ieșit primar din primul tur. Oamenii nu pot fi prostiți”!

(Urmare din pagina 1)

Acuzațiile

În primăvara anului 2003, pe o perioadă determinată, de trei luni, un număr de 90 de persoane au fost angajate la primăria Beliu. O măsură lăudabilă, având în vedere că localitatea Beliu suferă la capitolul locuri de muncă. **„Problema e că mulți dintre cei 90 de angajați nu s-au prezentat la lucru și au încasat nemeritat salariul”**, ne declară o sursă care a dorit să rămână în anonimat. Mai mult, potrivit sursei noastre, se pare că angajații plătiți din banul public lucrau în interesul primarului și al apropiaților săi.

Casa lui „Brăcea”

„Asztaloș Ioan a executat lucrări pentru Hețeș Pavel, din Tăgădău. Hețeș este omul primarului și consilier P.S.D. În plus Asztaloș a lucrat și la apartamenul de la Arad al primarului, împreună cu Cărăbuț Nicolae. Tot în primăvara anului 2003, angajații temporar Filipaș Viorel și Ochiș Viorel, din Beliu, au lucrat la casa sa din Tinca, fiind duși de angajatul primăriei, Toth Andrei, și soția primarului Țica, Delia (ultimii doi, angajați ai Primăriei Beliu, efectuau transportul în timpul programului). Angajatul Primăriei, Palcu Adelin, execută foarte multe lucrări, în timpul programului (instalații electrice) însă activitățile acestuia nu se materializează în circuitul financiar - contabil al Primăriei. Sunt destui și acei angajați la Primărie, pentru o perioadă limitată de timp, sau dintre cei care primeau ajutor social, care au fost la muncă în Ungaria și totuși erau pontați (Viorel Bociort, Elisabeta Ecaterina Szocsi, Edith Zambo etc.)”. Sursa mai precizează că mai există nereguli, toate notate cu o precizie matematică, într-un caiet, de către Mihoc Ioan. Un om care a fost angajat și el pe o perioadă temporară la Primăria Beliu, care se ocupa cu notarea prezenței muncitorilor angajați temporar și cu supravegherea lor.

Caietul cu dezvăluiri

Așadar, „cheia” dezvăluirilor era caietul „magic”, în posesia căruia trebuia să intrăm. Sau să aflăm datele notate. Ușor reticent la început, Ioan Mihoc s-a transformat pe parcurs amintindu-și de nedreptățile la care a fost supus de către superiorii săi. Hotărât, a scos pe masă un caiet de matematică, în care era notat, citeț, totul, pe zile. O să prezentăm doar câteva nume și date suficient de elocvente, credem noi, pentru cititorii noștri. Cei angajați temporar la Primărie aveau de executat diverse lucrări edilitar - gospodărești cum ar fi: deszăpezire, defrișare la pădure pentru groapa ecologică, curățenie de primăvară prin parcuri etc. Lucrări utile pentru comună. Din păcate, potrivit „caietului magic”, nu toți angajații, plătiți din banii publici, au participat la ele. Asta pentru că au fost trimiși în altă parte. Concret, Filipaș Viorel și Ivan Costache au lucrat acasă la agentul agricol al Primăriei - Zopota Emil (26.05.2003), Ivan Cărăbuț a fost la lucru, acasă la domnul primar (07.05.2003). Din nou, în data de 7, 9 și 14.05.2003, un lucrător a făcut clacă la primar. În 23.05.2003, Popa Terente și Ioan Cărăbuț au lucrat la referentul primăriei - Ramona Rus. În 27.05.2003, Ivan Costache, Moț Viorel și Stan Viorel au fost învoiți pentru sapă la pământul primarului. Cu precizarea că Ivan Costache trebuia să meargă la viceprimar la fân! Cel puțin așa și-a notat Mihoc în caiet. Cărăbuț Ioan a fost învoit în 30.06.2003, în satul Vasile Goldiș, pentru a executa lucrări la „Brăcea” (pe cel poreclit „Brăcea” îl cheamă tot Ioan Mihoc, la fel ca și pe sursa noastră). **„Deși existau oameni care mergeau la lucru în altă parte, dl. primar mi-a cerut să-i trec prezenți. Eu i-am trecut dar, despre cei care știam unde sunt, am notat date... Mie întotdeauna mi-a plăcut să fiu cinstit. Poate de aceea am deranjat și am fost dat**

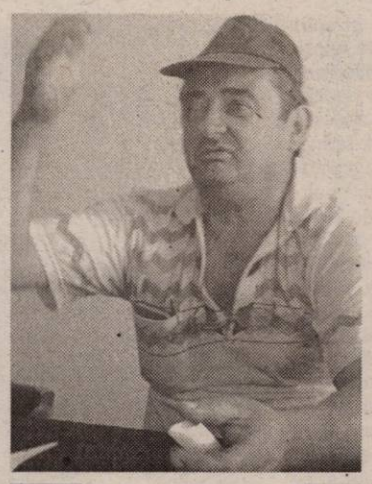

Zau Simion, comandant de grupă la C.G.P.

afară și din funcția de director de cămin - pentru că nu am putut să sufăr nedreptatea. În perioada 1996 - 1998, atunci când biblioteca din localitate era închisă, am înțeles că totuși cineva figura pe statul de plată ca și bibliotecar. Asta nu pot însă să o afirm cu certitudine”, a precizat Mihoc.

Între acuze și dezmințiri

În scrisoarea anonimă acuzele continuă să cadă ca grindina pe primarul Țica: **„primarul comunei Beliu folosește atât oameni care beneficiază de ajutor social cât și angajații primăriei în interesul propriu: munci agricole, lucrări în gospodăria sa (betoane, tencuieli)”**. Sunt amintite și câteva nume ale celor care au lucrat în bătătura primarului și erau retribuiți de Primărie: **Toth Andrei, Sârb Teodor, Ciucur Pavel**. Se pare că aceștia au executat lucrări atât în timpul programului cât și după orele de program, beneficiind numai de salariul de la Primărie. Se mai spune că angajarea pe o perioadă de trei luni a celor 90 de locuitori din Beliu a avut mai mult un scop electoral. **„Lucru care poate fi confirmat de numitul Asztalos Ioan, căruia i s-a condiționat că va fi angajat dacă semnează o adeziune P.S.D.. Omul a afirmat că nu semnează adeziunea deoarece e adventist dar că va vota cu primarul Pavel Țica și va executa orice lucrări i se va cere - în domeniul construcțiilor. A și executat pentru Hețeș Pavel din Tăgădău (omul primarului și consilier P.S.D) și la apartamentul primarului din Arad, împreună cu Cărăbuț Nicolae”**. Dacă Sârb Teodor recunoaște că a fost la cules de porumb, pe tarlaua primarului, nu același lucru se poate spune și despre Asztaloș care a negat cu vehemență: **„Toate sunt minciuni, nici vorbă să-mi fi propus primarul să semnez o adeziune. Nici nu am lucrat, nici pentru primar, nici pentru Hețeș. Poate că m-au văzut oamenii când am fost într-o seară la Hețeș dar numai i-am arătat cum se pune gresia. Și, și-a pus gresia el singur”.** Pe de altă parte, blajin și bolnav destul de grav, **Teodor Sârb** a recunoscut că a fost la cules de porumb la primar: **„Am fost, nu pot să zic că n-am fost. Mai mult la cules. Aproape toți angajații primăriei au fost la el acasă la lucru. Ciucur, Bulza, Toth, Palcu...Inclusiv femeia de serviciu - Cornelia Bota”**. **Zau Simion**, comandant de grupă la Corpul Gardienilor Publici, are și el un dinte împotriva primarului deoarece **„primarul l-a trimis acasă pe gardian să se dezbrace de uniformă și să vină în haine de lucru. Apoi, l-a trimis la turnat betoane prin localitate - la trotuare. Și acasă la primar. Și la cules l-a dus! Asta e menirea gardianului? Mai îl duce și la sapă, la fân, în pădure după lemne...”**

Primarul: „Nu este nimic adevărat!”

- Domnule primar, aveți cunoștință că mai mulți cetățeni de la dvs. din localitate au vândut de mai multe ori pământul?

- Nu pot confirma sau infirma. Pământul e proprietate privată, fiecare poate face ce vrea cu el.

- Dar primăria trebuie să elibereze documente înainte de vânzarea pământului...

- Da. Adeverințele de preempțiune sunt eliberate, conform legii, de către secretarul consiliului local.

- Și certificatul fiscal...

- Sigur că da.

- Există și un proces pe rol, la Judecătoria Ineu, în care cei care au vândut pământul sunt chemați în judecată de către un cetățean italian...

- Da, sunt cam 23 de persoane în cauză. Firma respectivă are procură pentru a ridica titlurile de proprietate iar cetățenii nu le-au prezentat.

- E adevărat că s-au xeroxat titluri de proprietate și s-a vândut pământul, în baza acelor copii, de două sau chiar trei ori?

- Asta eu nu am de unde să cunosc. Pământul e proprietate privată.

- Ați dispus vreun control după ce ați aflat ce s-a întâmplat?

- Nu. Nu consider că era cazul.

- E adevărat că angajați ai primăriei sau beneficiari ai ajutorului social lucrează în folosul dvs, sau al altor apropiați ai dvs.?

- Categoric nu! Acuma să vă explic: în momentul când vin muncile câmpului, la strânsul recoltei - că practic aici ai nevoie de mână de lucru - adun oameni care vin pentru bani. Deci îi plătesc cu 150.000- 200.000 de lei. Și îi omenesc cum se cuvine, ca să nu-mi aud vorbe prin sat.

- S-a întâmplat să fie printre ei și angajați ai Primăriei sau dintre cei de la ajutorul social?

- Eu nu am socotit asta. Eu m-am înțeles cu ei la preț. Le-am dat și țigări și băutură, carne, cartofi...

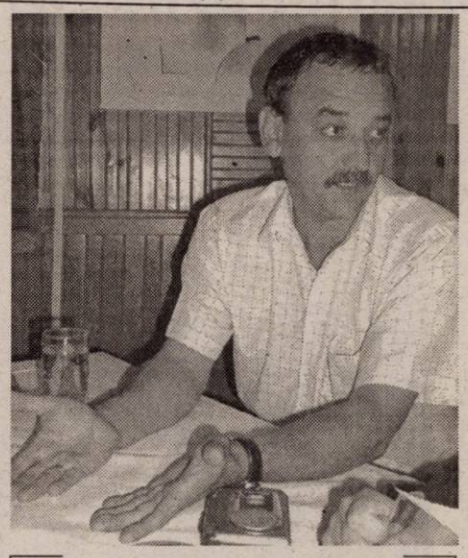

Pavel Țica - primarul din Beliu

- Unii spun că ar fi lucrat în timpul serviciului...

- Categoric nu! Nu este nimic adevărat. Au fost în timpul lor liber.

- În 2003, Primăria a angajat, temporar, 90 de persoane. Se spune că unii au fost pontați, deși nu au prea trecut pe la lucru...

- Din cei 94, am făcut echipe pe localități. Oamenii au lucrat la curățenie în parcuri, despotmolit șanțuri, la crăpat lemne la școală etc. Se poate verifica, sunt situațiile de lucrări cum că au prestat munca. Echipele care au lucrat la pădure, spre exemplu, au fost luate în primire de către pădurari care au făcut și pontajul. Cea mai mare parte dintre angajați a lucrat la defrișarea vegetației forestiere de pe cele două maluri ale pârâului Mideș, fiind plătiți de IFMAR Baia Mare - firma care execută această investiție. Ce interes avea să-i plătească dacă nu mergeau la lucru?

- Se spune că unii erau la muncă în Ungaria și erau pontați la Beliu. Alții ar fi lucrat în folosul dvs. și al unor prieteni ai dvs.

- Nu este adevărat. Unul singur a plecat în Ungaria, după o lună, și l-am scos de la plată. Pe parcurs s-au retras mai mulți, că erau condiții grele de lucru, dar nu i-am mai plătit. Eu mă feresc de lucrurile astea. Nu vreau să am discuții...

- Cel care a făcut pontajul spune că i-ați fi indicat să treacă oameni prezenți deși erau absenți...

- Domnul în cauză s-a supărat pe mine pentru că nu a mai fost director de cămin. Nu s-a prezentat la concurs. Ce vină am eu? A fost o comisie de la Arad care s-a ocupat de concurs. A renunțat și pentru că trebuia să lucreze cu fosta lui nevastă...

- În 2000 au fost inundații în satul Vasile Goldiș. Casa ciobanului a fost luată de apă. Se spune că a fost reconstruită din dărâmături iar materialele alocate de la Prefectură pentru sinistrat ar fi fost folosite la construirea casei unui amic al dvs...

- S-au dat cinci milioane și câțiva metri cubi de bolțari. S-a făcut bon, au fost transportați acolo iar diferența ca să facă casa...au mai spart ei acolo, la Vasile Goldiș, un cot unde au avut ceva calupi. Au făcut un lucru extraordinar pentru că nimeni nu are o așa „casă a păstorului” - solidă, din bolțari. Reclamațiile astea vin, probabil, de la adversari politici care nu suportă că i-am bătut din primul tur.

„Nu am nici un apartament în Arad”

- Asztaloș și Cărăbuț au lucrat la apartamentul dvs. din Arad?

- Eu nu am nici un apartament. Am mai avut o reclamație că am trei apartamente: în Timișoara, Arad și Ordea. Și casa, e a nevestei. Reclamații de astea am mai avut. Nu am de unde să cumpăr trei vile sau trei apartamente.

- Piatra cu care s-a construit gardurile pe centru e identică cu cea din fața casei dvs și din gospodăria dvs...

- Eu am adus piatra cu doi ani în urmă pentru a-mi face o terasă. Nici nu era vorba pe atunci să se facă în Beliu garduri de piatră. S-au construit înainte cu mult. Piatră am primit cu două tone mai mult. Să fie. Toată e stocată. S-au făcut bonuri de consum pe piatră și materiale de consum, după indcii M.L.P.A.T.L.

- Se spune că stați foarte bine financiar...

- Da! Și sunt mândru de asta. Dar lucrez. Că doar nu o să pot să stau să trăiesc din salariul de primar. Lucrez pământul, am porci mulți. Am 200 de milioane numai în cereale și păioase. Soacra mea are pensie bună, că a fost cadru didactic, eu am salariu, soția salariu. Eu nu stau în birt. Mă duc acasă și îmi iau cizmele și coasa. Nu mi-e rușine să scot gunoiul de la porci. Recent am vândut 15 porci. Am auzit vorbe de invidie că am dat un porc cu nouă milioane de lei. Dar l-am crescut cu greu.

- Pe gardianul public l-ați pus la muncile câmpului?

- Nu este adevărat! El face pază de noapte. În timpul zilei e liber. Ce face el în timpul liber e treaba lui.

- Deci a fost la dvs, la lucru?

- A fost, cu un tractor al unui fin de-al meu. Dar asta a fost după programul de lucru. S-a mai întâmplat ca atunci când am avut de cules să vină seara să ajute vreo patru băieți - benevol. I-am omenit, le-am dat țuică... Dar au fost și care au câștigat bani, mulți bani. Pot confirma vreo 30 de persoane.

După cum ați putut vedea, unii dintre cei cu care am vorbit recunosc că ar fi lucrat pentru primar. Alții nu. Primarul neagă însă cu vehemență că vreun angajat ar fi muncit pentru el, în timpul programului. Faptul că un om al primăriei și-a notat, cu meticulozitate, într-un caiet, lucruri potrivnice primarului ridică unele semne de întrebare. Din moment ce iese fum poate că a fost și ceva foc, cât de mic. Măcar mocnit...Dar faptul că primarul e ales a treia oară, cu o majoritate zdrobitoare e o circumstanță favorabilă acestuia. Cel puțin deocamdată.

„Gazetăria este o pâine de mâncat pentru orice scriitor”

◆ Interviu cu poetul Vasile Dan, Președintele Filialei de Vest a Uniunii Scriitorilor din România, redactorul șef al revistei literare „Arca”

- Ce acoperire geografică și spirituală are la ora actuală această expresie „Filiala de Vest” a Uniunii Scriitorilor?

- Corect nu este „Filiala de Vest” dar această expresie, care vă aparține, acoperă într-adevăr o realitate. Uniunea Scriitorilor, Filiala Arad, strânge laolaltă, prin propria inițiativă, scriitori din județele Arad, Hunedoara și Bihor, respectiv din patru municipii: Arad, Deva, Hunedoara și Oradea. De asemenea, la filiala noastră, implicit, sunt arondate importante reviste de cultură. Mă refer în special la revista centenară „Familia”, din Oradea, a cărei importanță nu poate fi apreciată decât la superlativ. Este revista în care a debutat Eminescu, este prestigioasa revistă de dinainte de 1989 și de asemenea cu o prestație extraordinară privind salvarea valorilor culturale în perioada comunistă. De asemenea, revista „Arca” din Arad, revistă nouă, care face 15 ani, revistă cu o formulă publicistică și culturală foarte ingenioasă, apreciată și ca obiect estetic, cu colaborări atât din zonă, cât și din țară și din străinătate remarcabile. De asemenea apar în zona noastră de arondare „Semne”, la Deva sau „Provincia Corvina”, la Hunedoara, precum și o revistă, ce-i drept, mai imprevizibilă în ritm, „Arhipelag”, din Deva. După cum vedeți, este vorba despre un număr de 35 de scriitori, dintre care 28 trăiesc în județul Arad, cei mai mulți în municipiu. Sunt nume importante în literatura acestei părți dę Românie, respectiv un Ioan Moldovan, Traian Ștef, Ion Simuț, la Oradea, sunt nume grele ale literaturii de astăzi. Sau Radu Ciobanu, Paulina Popa, Nicolae Țechi ori Eugen Evu, care trăiesc la Deva și Hunedoara. De asemenea, amintesc numele unor arădeni care s-au impus în poezie: Romulus Bucur, Gheorghe Mocuța, Mihai Traianu, Viorel Gheorghiță, Ondrej Stefanco, sau în proză: Gheorghe Schwartz, regretatul Florin Bănescu, Horia Ungureanu, Cornel Marandiuc, Micota. Există în această parte și critici a căror voce este distinctă în peisajul revuistic și cultural de astăzi. Mă refer la cei doi critici de serviciu de la revista „Arca”, la Romulus Bucur, respectiv la Gheorghe Mocuța dar se exersează în această zonă și alți remarcabili colegi: Viorel Gheorghiță, Gheorghe Lazea Postelnicu, Lucia Cuciureanu, Petru M. Ardelean și alții.

- Din câte am auzit, săptămâna aceasta se va întâmpla la Neptun o întâlnire a scriitorilor, la care vor participa principalele „nume grele” ale literaturii de azi. V-am ruga să fiți cât mai indiscret și să ne spuneți cât mai multe despre acest eveniment.

- Între 18-23 septembrie 2004, pe litoralul Mării Negre, în stațiunea Neptun, are loc într-adevăr cea de-a treia ediție a festivalului și colocviului internațional „Zile și nopți de literatură”. Precum și la edițiile precedente, și la aceasta vor participa nume importante ale literaturii lumii de astăzi, multe dintre ele nominalizate pentru premiul Nobel pentru literatură. Este vorba despre scriitori din multe țări europene, din Israel, din Statele Unite, din China și, firește, scriitori din România. De regulă, colocviul are o temă de extrem interes. Tema din acest an va fi: „Singuri în satul global.” Este o temă provocatoare, care vine după altele - bunăoară cea precedentă era „Eu, Celălalt”, cu referire, firește, la alteritate, la cel de lângă noi. Festivalul are un interes internațional extraordinar deoarece, fiind așezat sub auspiciile destinului lui Publius Ovidius Naso, inegalabilul poet roman, exilat la Pontul Euxin, el va avea drept consecință acordarea a două mari premii: În primul rând, laureatul marelui premiu OVIDIU și, în al doilea rând, un premiu al festivalului, pentru valoarea operei literare și pentru contribuția autorului la lărgirea frontierelor literaturii. Dintre numele excepționale care vor participa, voi aminti pe:Jonathan Coe, Gaeton Soucy, Amos Oz, Tomas Salamun, ș.a.

- În ultima sâmbătă și duminică din septembrie, respectiv în 25 și 26, se va desfășura la Săvârșin „Colocviul de literatură Dorel Sibii”, care, iată, a devenit deja o tradiție. Dacă doriți să detaliați puțin.

- Acest festival și colocviu, aflat la ediția a VI-a, este una dintre întâmplările culturale majore din județul Arad, centrate în special pe literatură, cu care ne mândrim. Este, deopotrivă, meritul celor din Săvârșin, al Consiliului comunal local, precum și meritul filialei noastre a Uniunii Scriitorilor, că am reușit să dăm o anumită greutate și un anumit prestigiu acestei manifestări. Aici participă scriitori, nu doar arădeni, ci și din județele Hunedoara și Timiș, precum și, în mod tradițional, scriitori români din Voivodina, din Novi Sad și, respectiv, Vârșeț sau Uzdin. Festivalul are două dimensiuni. Pe de o parte, în prima zi, pe 25 septembrie, va avea loc un colocviu cu tema „Scriitor român - scriitor din est - scriitor european, spre o triplă identitate”, dublat de un moment de restituire literară „Carmen Silva”, o poetă regină. Iar în a doua zi, duminică, în sala de primire a Castelului din Săvârșin, va avea loc propriu-zis decernarea premiilor pentru literatură ale festivalului, premii, pe cât cu putință, în măsura în care sponsorii au fost generoși, și ele consistente. Va urma un spectacol de poezie dar și de alte genuri literare, în lectura autorilor. Sper să fie un moment fast, al întâlnirii celor care scriu, cu publicul, în județul Arad.

- La începutul lunii octombrie se vor redeschide porțile cenaclului „Lucian Blaga”, care funcționează sub patronajul filialei Uniunii Scriitorilor din Arad. În ultimii ani au ieșit nume noi pe porțile acestui cenaclu?

- Precizez că cenaclul Uniunii Scriitorilor din Arad, unul dintre puținele care există în țară - mai există la București, chiar la filiala U.S., dar la alte filiale nu am știință - deci acest cenaclu este o instituție care are o formulă inedită. Pe de o parte, la el participă scriitori consacrați, membri ai U.S. dar și autori în devenire, mulți dintre ei tineri talentați, alții veleitari, alții mai mult cu voința de a se impune, decât cu un suport real, cultural sau de talent. Ca atare, ședințele de cenaclu sunt întotdeauna colorate, sunt întotdeauna interesante, uneori sunt amuzante, alteori sunt grave și serioase. Cenaclul are această vocație, pe care ați intuit-o din întrebare, de a lansa nume noi, credibile, în literatură. Un nume nou în literatură poate fi, desigur, numele unui tânăr, dar poate fi și numele unui autor care, dintr-un motiv sau altul, a întârziat să-și facă public opera sau creația. Printre autorii care s-au impus în ultimul timp, mă gândesc mai întâi la Vasile Leac, un poet complex, dezinhibat, care scrie o poezie proaspătă, curajoasă în expresie și în tematică. De asemenea, la Vasile Sărăndan, prozatorul, din nefericire atât de discret el însuși cu opera lui, la Sergiu Cașiș, Constantin Butunoi, Mircea Jurca, Bogdan Butariu și alții.

- Între gazetarul și poetul Vasile Dan, ultima bătălie a fost câștigată de primul și se numește volumul „Proza zilei”. Care va fi următoarea „mișcare de trupe”, pentru a rămâne la terminologia războiului?

- Dacă am înțeles bine, postulați că între poetul care aș fi și gazetarul care sunt, a câștigat gazetarul. Este un punct de vedere pe care îl respect, totuși, vocația mea, pe care cu fidelitate încerc să o urmez, este aceea a poeziei. Firește, gazetăria este o pâine de mâncat pentru orice scriitor. Întotdeauna scriitorul a trăit din scris și, mai ales, din scrisul la ziar. Nu cred că ar trebui să insist asupra cazurilor excepționale, care sunt atât de cunoscute. Ziaristul Eminescu, ziaristul Arghezi, ziaristul Călinescu, ziaristul Nicolae Iorga, chiar Blaga, Aron Cotruș..., până foarte aproape de noi. Scrisul la ziar este o formă de a lua contact direct cu realitatea, de a te raporta la ea și de a spune, probabil cu un minut mai devreme, celor din jurul tău, ceea ce crezi și prin asta, de a-i influența în mod benefic pe cei din jur: prin ideile tale, prin principiile tale, prin convingerile tale profunde.

- Vă mulțumesc.

Vasile Sărăndan
Foto: Margareta Szegő

Editarea cărților

O carte se naște prin întrunirea într-o relație a trei elemente: scrierea autorului, editarea, tipărirea și distribuirea către cititor. Cel care scrie un text în vederea publicării este autorul, iar până la înmânuncherea scrierii într-o carte se parcurge un traseu destul de complicat. De publicarea unei cărți ar trebui să se ocupe numai **editurile**, care au specialiști în tehnoredactare și pricepere pentru întregul proces de pregătire a unei cărți pentru a fi tipărită. O editură care se respectă manifestă exigență, rigoare și respect pentru produsele sale. Pregătirea cărții pentru tipar presupune o activitate specializată: alcătuirea configurației paginilor, a coperților, a dimensiunilor precum și de respectare a unor reguli de acordare a codurilor ISBN (International Standard Book Number), sau ISSN (International Standard Serial Number), primul utilizat pentru cărți, cel de-al doilea pentru articole și periodice. O apariție editorială fără aceste coduri nu are valoare, fiind chiar interzisă.

Legea nr. 111/1995 privind constituirea, organizarea și funcționarea Depozitului legal de tipărituri și alte documente grafice și audiovizuale conferă autoritate deplină Bibliotecii Naționale a României de a controla și penaliza orice abatere privind editarea cățiIor și publicațiilor periodice. Orice carte tipărită trebuie să aibă o casetă CIP (Catalogare Înaintea Publicării) care include ISBN-ul. Un asemenea cod este alcătuit din 10 cifre, după cum urmează: 973 (codul cărților publicate în România), urmează 4-5 cifre care reprezintă codul editurii, apoi alte două seturi de numere interne de control. Acest cod se tipărește pe verso-ul paginii de titlu, precum și pe coperta a patra. După cum ne informează Centrul Național ISBN al Bibliotecii Naționale a României, atât cărțile cât și publicațiile pe suport electronic (programe software) au obligativitatea de a avea tipărit codul ISBN. Editurile sunt cele care solicită CIP-ul de la serviciul menționat mai sus, iar tipografiile sunt cele care execută imprimarea solicitată de editori. Distribuirea cărților și a documentelor electronice ține de opțiunea autorilor și a edițurilor.

Din păcate, destul de multe cărți apar fără această monitorizare ISBN, în condiții grafice de calitate îndoielnică, având hârtie ordinară, coperte jenante, aranjare bizară în pagină, tipăritură de proastă calitate și distribuție în regie proprie.

Un autor serios și o editură cu personalitate au obligativitatea pentru exigență și rigoare precum și datoria de a respecta legalitatea tipăririi și inventarierii cărților și publicațiilor. Este, în ultimă instanță, un respect față de cititor, acest partener al scriitorilor, față de cuvântul tipărit, față de CARTE.

Prof. Gabriela Kelemen
As. Daciana Leucea

Artiștii plastici arădeni expun la Pécs

În cadrul parteneriatului stabilit din anul 2003 între orașele Arad și Pécs (Ungaria), 22 de artiști plastici arădeni, membri ai Uniunii Artiștilor Plastici, au expus la Galeria din Pécs. Vernisajul a avut loc în 17 septembrie, în prezența a patru plasticieni arădeni - **Rudolf Kocsis, Onisim Colta, Ioan Kett Groza** și **Zoe Eiselle Szücs** - și a oficialităților din cele două orașe: viceprimarul Aradului **Levente Bognar**, **dr. Corneliu Pădureanu**, consilier municipal, **dr. Kunszt Márta**, viceprimar al orașului Pécs, **Gamus Árpád,** directorul Galeriei Pécs și al Atelierului de Arte Vizuale, ș.a. Arădenii au expus în orașul maghiar 20 de lucrări de pictură, 15 de grafică, 15 sculpturi. Atmosfera vernisajului a fost completată și muzical, prin intervențiile Trio-ului **„Consonanțe”** de la Filarmonica arădeană. Amintim că și artiștii maghiari au expus la Galeria Națională DELTA din Arad în luna martie a acestui an. Expoziția arădenilor la Pécs va fi deschisă până în 10 octombrie 2004.

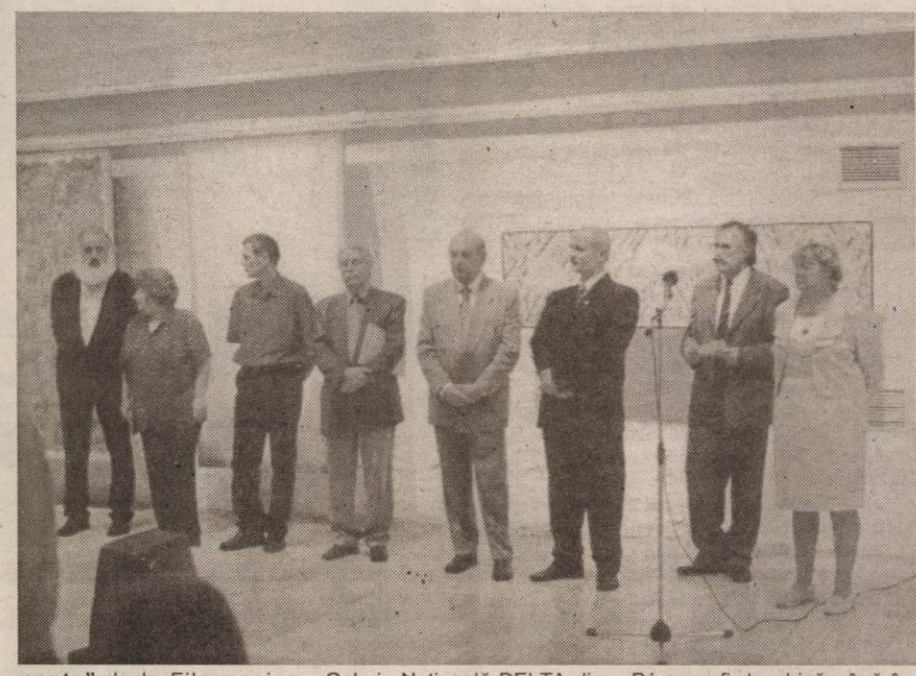

C. L.

La Bocsig

Festivalul cântecului, jocului și portului popular de pe Valea Crișului

Centrul Cultural Arad, în colaborare cu Căminul Cultural Bocsig, organizează duminică, 26 septembrie 2004, de la ora 15, în sala Căminului cultural Bocsig, ediția a VI-a a Festivalului cântecului, jocului și portului popular de pe Valea Crișului Alb. Participă: Ansamblul folcloric Ardeleana din Bocsig, Ansamblul folcloric Timișul - din Timișoara, Ansamblul folcloric Vidrana din Arad, Ansamblul folcloric Junii Crișului din Dieci, Ansamblul folcloric Șiriana din Șiria, formațiile de călușari din Bocsig, Bârsa, Timișoara și Arad precum și soliștii vocali: Florin Budău, Simona Horga, Monica Groza și Teodor Coraș. Manifestarea se deschide la ora 14, cu parada formațiilor participante.

Trei concursuri internaționale, trei premii întâi

***Casiana Maria Lazăr** este în clasa a III-a. La șase ani a început să studieze pianul cu profesoara **Georgiana Teohari.** La nouă ani are un palmares de toată lauda: trei participări la concursuri internaționale, soldate cu trei premii întâi. E serioasă și foarte atentă la fiecare întrebare. Pentru siguranță, la discuția noastră participă și dl. Lazăr. Înainte de câte un răspuns, Casi caută punctul de sprijin din privirea paternă.*

Ultimul ei succes a fost în Italia, la San Bartolomeo (lângă San Remo), la concursul de pian. În vederea participării a avut de studiat o temă cu variațiuni de Haydn și Mărunțelul din suita de Șase dansuri românești de Bela Bartok.

– În fața juriului, am cântat de două ori în aceeași zi, pe un pian Yamaha. Asta a fost sâmbătă.

Seara s-au afișat rezultatele. Am mers să vedem listele și m-am văzut pe locul întâi. Atunci mi s-a spus că, a doua zi, am de cântat în concertul de gală. Tata a cam tremurat. RAI a înregistrat și transmis concursul la televizor.

Am întrebat-o dacă își merită premiul. Răspunsul a fost un da șovăielnic. Putea fi și imperativ. Programul său de muncă și eficiența studiului i-ar fi permis. În vacanță ea a studiat zilnic câte patru ore, în timpul școlii, două.

– Dar nu-i mai bine să te joci ?

– Nu, zice micuța.

– Cine te terorizează cu disciplina?

– Părinții.

Dl. Lazăr ține să atragă atenția că, la dumnealor, atunci când e vorba de muncă, se muncește serios și când e de joacă...

– Cât timp ai de joacă?

– În vacanță, trei-patru ore, în timpul școlii până la o jumătate de oră, o oră. Atunci n-am vreme nici să-mi deschid calculatorul. Dimineața am școală apoi, la masă, la 13,30 merg la înot, la bazin. De la patru ani fac **înot de performanță**, pe la cinci sunt acasă, iar de la cinci la șapte, pian, de la șapte la opt, îmi face temele. De la opt, mă joc, desenez, citesc. La nouă, culcarea.

Între concursul propriu-zis și spectacolul de gală, Casiana a avut program de voie și s-a dus să înoate în mare. S-a zubenguit toată ziua și către seară i se închideau ochișorii de somn. Avea de cântat în gală și a intrat în scenă pe la nouă și jumătate. Înainte de nouă a mers să se încălzească pe un pian și atât era de obosită că a uitat și tema, și variațiunea întâi, și a doua. A făcut un efort de voință, a stat câteva minute, și-a amintit tot și a cântat ireproșabil cap-coadă. La fel și în gală. A primit aplauze, felicitări, la care le adăugăm și pe ale noastre și mai așteptăm să ne dea prilejuri să scriem despre ea.

Dana Todor

Grădinița P.P. 18, de pe Renașterii - în plin proces de primenire

La prima vedere, Grădinița cu Program Prelungit nr. 18, din Arad, este o grădiniță ca oricare alta. Ceea ce o deosebește însă este faptul că funcționează într-o clădire extrem de veche, fiind întreținută cu greu încât să facă față concurenței. Totuși, eforturile cadrelor didactice de aici nu sunt în van. Pe lângă faptul că pun umărul, împreună cu personalul auxiliar, să mențină o stare permanentă de curățenie în spațiul unității, au reușit, cu ajutorul unor sponsori inimoși, să amenajeze o grupă din incintă după toate standardele. **„Este vorba despre Grupa Mijlocie B** - ne spune **Violeta Târb**, directoarea grădiniței - **prima grupă care s-a transformat astfel din bani obținuți exclusiv din sponsorizări. S-au cheltuit, cu punerea la punct a acestei săli de clasă, 150 de milioane de lei. Sperăm, pe viitor, să amenajăm la fel și celelalte săli din grădiniță."**

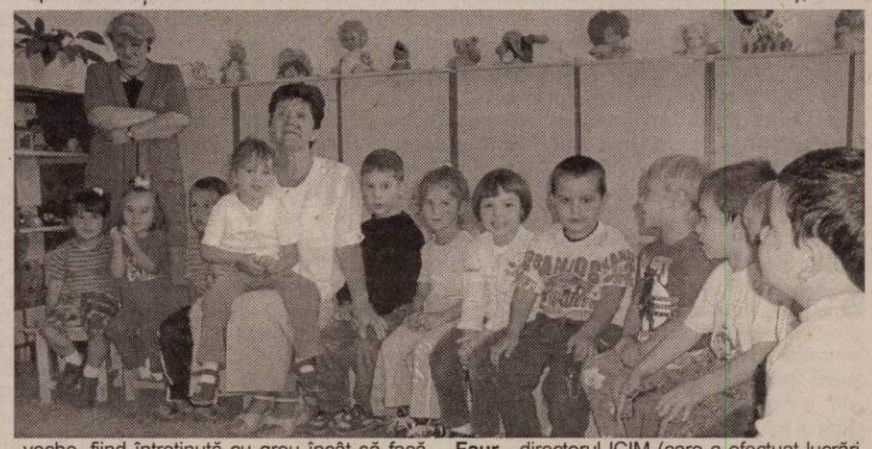

Educatoarele **Lina Păișan** și **Dorina Ciule**, care își desfășoară activitatea chiar în sala proaspăt amenajată, ne-au declarat: **„Am reușit să adunăm acești bani cu sprijinul și implicarea directă a bunicii unei fetițe din această grupă, d-na Sofia Ignat. Avem acum saltele noi, gălăgia este estompată de geamurile termopan, mocheta este complet nouă și ea, mobilierul la fel, este o clasă complet schimbată, în conformitate cu cerințele în domeniu."**

Sponsorii Grupei Mijlocii B, de la Grădnița PP18, de pe strada Renașterii, din Arad, sunt: **Lia Ardelean** (care a donat mobilier și saltele în valoare de 44 de milioane de lei), **Ioan Faur** - directorul ICIM (care a efectuat lucrări în valoare de 10 milioane de lei), **Dimitrie Cinah,** directorul Conar (cu lucrări în valoare de 20 de milioane), S.C. Seritex S.A., S.C. Moda S.A., S.C. Sabina S.A. și mai multe persoane particulare. Educatoarele doresc, pe această cale, să le mulțumească tuturor sponsorilor, în special unui director al unei firme arădene care dorește să rămână anonim și care a sponsorizat grădinița cu dulăpioarele vestiar și măsuțele din lemn.

Cei 100 de copii ai grădiniței vor avea în curând ocazia să mănânce mâncare gătită pe o plită complet nouă, cea veche urmând a fi aruncată la gunoi după viitoarea rectificare bugetară. **„Dl Dekany, viceprimarul Aradului, ne-a promis, într-un rând, că se va implica personal în rezolvarea problemelor cu care ne confruntăm și sperăm ca și primarul să fie în asentimentul domniei sale - ne-a mai spus directoarea Târb. Cu atât mai mult cu cât funcționăm într-o clădire din 1890, ce ar reprezenta o prioritate, în materie de renovări, fără doar și poate."**

Eugenia Pantea
Foto: Șt. Matyaș

Sportivul săptămânii

„Trăiesc cele mai frumoase momente din carieră”

spune Dănuț Mițiți, jucătorul echipei CS Tricotaje Ineu

Sâmbătă, Tricotaje Ineu a detronat liderul. A fost un meci de foc, care la un moment dat părea a se încheia cu victoria orădenilor. Gazdele nu se răgăseau și asta pentru că aportul atacanților era nul. Soluții pe bancă nu prea existau așa că s-a apelat la o improvizație. Experimentații mijlocași Dănuț Mițiți și Roland Nagy au fost aruncați în avanposturi și imprevizibilul s-a produs. Pe final de meci, ineuanii au întors meciul prin „dubla” reușită de Mițiți, eroul sportului arădean a sfârșitului de săptămână.

- Dane, felicitări pentru performanța ta. Înainte de toate, spune-ne cum s-a văzut meciul de pe bancă? E greu să fii rezervă...

- În primul rând să spun că nu întâmplător am ajuns pe banca de rezerve. Din cauza unor probleme personale, am lipsit aproape o săptămână de la antrenamente și era normal să pierd tricoul de titular. Într-adevăr, e neplăcut să stai pe margine și să asiști la un joc bun al adversarului, fără a putea să dai o replică pe măsură. Până prin minutul 60 trebuie să recunoaștem că Oradea a controlat clar ostilitățile, având în Gado un jucător genial.

- Și apoi ai intrat tu. Ce sarcini ți-au trasat antrenorii? Nu erai îngrijorat că vei evolua pe un post inedit pentru tine?

- Așa este, nu cred că am mai jucat în atac de pe timpurile când activam în Divizia D, la Șoimii Pâncota. Chiar și atunci aveam o poziție ceva mai retrasă, în spatele vârfurilor. Ce să-mi spună antrenorii? Că a venit rândul meu și că trebuie să dau tot ce e mai bun din mine. Am intrat pe gazon și...

- Și ai fost erou, nu e cazul să fii modest...

- Chiar dacă sunt o fire optimistă, nu credeam că voi înscrie două goluri și vom câștiga acest meci. Nu știu, partida m-a purtat acolo, la locul potrivit și sunt fericit că am adus atâta bucurie în sufletele coechipierilor, conducătorilor și suporterilor. În ceea ce mă privește, am trăit și trăiesc cele mai frumoase momente din cariera mea de fotbalist.

- Apropo de acest lucru, nu îți pare rău că ai ajuns în fotbalul mare de abia spre apusul carierei? Te apropii de 32 de ani și ești de abia la al doilea an de Divizia B.

- Vă dați seama că am regretele mele. De-a lungul carierei am avut șanele mele, pe care din păcate nu am știut să le valorific. Dar până la urmă e bine și așa și pentru asta trebuie să le mulțumesc celor de la Tricotaje Ineu că au avut încredere în mine.

- Sunteți pe val, dacă o țineți tot așa o să ajungeți să vă bateți pentru promovare...

- Noi abordăm fiecare joc la victorie. Avem ambiția să demonstrăm că deși suntem o echipă mică putem realiza lucruri mari. Nu știu dacă putem vorbi de promovare, dar sunt sigur că vom fi o nucă tare pentru orice combatantă din serie.

- Urmează derby-ul orgoliilor cu ACU Goldiș. Promiți un gol și pentru acest meci?

- Chiar dacă ACU ocupă ultimul loc, eu zic că vom avea un meci mai greu decât cel cu Oradea. Trebuie să rămânem cu picioarele pe pământ, căci altfel suntem victime sigure, sâmbătă. Nu promit nimic, important e să câștige echipa.

- Îți mulțumim.

Călin Mnerie

Albe și negre

Lacrimile lui Iorgulescu

După mulți ani o stea din „galaxia” UTA-ei s-a întors acasă. Cineva și-a adus aminte și de fostul portar de legendă al „Bătrânei Doamne”, Silviu Iorgulescu. Anii de pribegie și antrenorat prin Ungaria nu l-au schimbat prea mult, spun cei care au avut ocazia să-l cunoască și ca sportiv. A rămas același suflet cald și deschis ca paginile unei cărți, un utist pur-sânge.

Măcinat de amintiri, Silviu Iorgulescu nu și-a putut stăpâni lacrimile, atunci când a călcat din nou pe bătrâna arenă unde a cunoscut consacrarea. **„Sunt foarte multe amintiri frumoase, am făcut parte dintr-o generație foarte talentată, practic la Arad, prin UTA, ne-am făcut oameni”** - a recunoscut, printre lacrimi, cu o sinceritate dezarmantă cel care a îmbrăcat de aproape 200 de ori tricoul „alb - roșu” al echipei fanion a orașului.

Bătrânii spun că nu e bine să crezi întotdeauna în lacrimi. Însă, ceva ne spune, că în lacrimile lui Silviu Iorgulescu trebuie să ne încredem. Cel pentru care UTA e sfântă a acceptat să preia destinele echipei într-un moment greu, poate, cel mai greu de-a lungul existenței clubului. E hotărât să riște, fiindcă este genul de om care nu poate uita că datorită UTA-ei a ajuns să apere poarta națională României, a devenit un nume respectat în fotbalul românesc. Vrea să ofere ceva în schimb. Măcar o fărâmă din ce este Silviu Iorgulescu astăzi (și) datorită „Bătrânei Doamne”.

Poate, veți spune, că nu e momentul prielnic pentru sentimentalisme. Așa este, UTA se află într-o situație critică și ar avea nevoie mai mult de puncte decât de amintiri frumoase, stropite cu lacrimi. Că Iorgulescu a lăcrimat reprezintă o dovadă a ata-șamentului său față de UTA, dar el trebuie să înțeleagă că acum soarta „Bătrânei Doamne” depinde și de el. Lacrimi și măiestrie ...

Daniel Scridon

Natație

Arădenii, de 5 ori medaliați la „Cupa Oroshaza”!

În Ungaria, la Oroshaza, zilele trecute a avut loc un concurs internațional de înot cu participarea a 14 echipe din Szeged, Bekescsaba, Csongrad, Szentes, Hodmezövasarhely, Totkomlos, Mako, Oroshaza și Arad. „Cupa Oroshaza” s-a finalizat cu un frumos succes al tinerilor înotători de la CSȘ Gloria Arad, pregătiți de prof. Sebastian Lucaci. Într-un efectiv de 13 sportivi, s-au obținut nu mai puțin de 5 medalii, repartizate după cum urmează: Alexandra Ilisie Crișan (născută în anul 1994) - locul 1 la 50 m bras, aleasă totodată „cel mai bun sportiv străin al concursului”, Gabriela Hudișteanu (1995) - locul 3 la 100 m bras, Viorel Tatian Gavrilă (1994) - locul 3 la 50 m fluture, respectiv locul 3 la 100 m liber și Peter Roland (1994) - locul 3 la 100 m bras. Tuturor, felicitări și ... să o țină tot așa!

Adrian Hărțău
Foto: Viorel Musca

Baschet feminin Pas mare spre „europene”

România - Belgia 71-60 (38-33)

„Națională” țării noastre a disputat, aseară, la Târgoviște, cel de-al V-lea meci contând pentru preliminariile C. E. de anul viitor, din Turcia. Fetele pregătite de Ioan Valerian și Carmen Brănișteanu au bifat al patrulea succes, având însă și o înfrângere, înregistrată săptămâna trecută, în Germania. De data aceasta victimă a fost reprezentativa similară a Belgiei, echipă pe care România a întrecut-o și la ea acasă și ocupantă a locului șase la „europenele” precedente. A fost o victorie meritată, 71-60 (38-33), care păstrează țara noastră în cursa de calificare în elita europeană, mai mult, șansele fiind mari.

Sâmbătă, în Țara Sfântă, România va înfrunta, în ultimul duel al grupei, Israelul.

A. C.

Drum bătut degeaba până la Maramureș

După două etape, handbaliștii arădeni au cifra zero în dreptul victoriilor. Sâmbătă, sportivii pregătiți de Pavel Crivăț au cedat, acasă, în fața echipei H. C. Sighișoara, iar ieri s-au înclinat și la Baia Mare, în partida cu gruparea localnică, Cuarț. Confruntarea s-a încheiat cu scorul de 31-26 (16-16), după pauză jucătorii noștri nemaiputând opune rezistență adversarilor. Punctele au purtat semnătura sportivilor: Dărăbuț 8, Huian 7, Hârlău 5, Dermenjin 2, Ursache 2, Revilak 1, Bogdan 1. Nu au făcut deplasarea Adrian Dreghici, antrenorul secund și Marcel Tudor, iar Hârlău s-a accidentat în min. 24. Arădenii, pe lângă că s-au lovit de un joc dur al gazdelor, au avut parte - după spusele președintelui Mihai Petrică - de un arbitraj potrivnic, în alte condiții altfel ar fi evoluat lucrurile.

Sâmbătă, la „Polivalentă”, poate li se va oferi oportunitatea iubitorilor sportului cu mingea la semicerc să asiste la primul triumf din Divizia A, partenera de întrecere a arădenilor fiind HCM Oradea.

Adela Ciolocoi

Marcel Câmpian - în locul lui Marcel Coraș

După ce Marcel Coraș și-a dat acceptul de a prelua postul de director general la UTA, ACU Goldiș a rămas fără antrenor principal. Ieri, președintele executiv al studenților, Horia Petri ne-a declarat că în locul lui Coraș va veni Marcel Câmpian, actualul „secund” al celor de la ACU Goldiș.

Până săptămâna viitoare, ar putea apărea și alte surprize, nefiind exclusă sosirea în Banu Mărăcine a lui Dan Cuedan, fostul tehnician al „Bătrânei Doamne”. Până una, alta, „Rico” Câmpian este în „pole position”, chiar și pe placul unora dintre conducătorii de la ACU Goldiș.

În plus, Marcel Coraș a fost cel care a „militat” pentru promovarea antrenorului secund în principal, căci așa ar exista o continuitate la nivel tehnic. Numele lui Marcel Cean, Mihai Jivan, sau Gigi Cameniță nu mai sunt de actualitate. Acum, rămâne de văzut dacă totul va decurge normal, fără surprize, iar Câmpian va deveni antrenor principal.

Leo Sfâra

În Cupa României

UTA joacă la Sânnicolaul Mare

La sediul FRF s-au stabilit meciurile din cadrul etapei a VI-a a Cupei României la fotbal, ediția 2004/2005, ultima fază a competiției înaintea intrării în luptă și a echipelor de Divizia A. Singura reprezentantă a fotbalului județean rămasă în joc, FCM UTA va evolua la Sânnicolaul Mare, în compania divizionarei B, Unirea din localitate. După ce l-a învins pe Marcel Coraș, antrenorul echipei timișene - Dan Mănăilă, vrea să-l bată și pe Silviu Iorgulescu, noul antrenor al „Bătrânei Doamne”.

Partida va avea loc **miercuri, 29 septembie, de la ora 16**, învingătoarea urmând să se califice pentru faza următoare, programată a se desfășura pe 13 octombrie.

D. Scridon

S.C. „Adevărul” SRL nu-și asumă responsabilitatea pentru conținutul articolelor publicate, aceasta revenind în exclusivitate autorilor.

Divizionarele C arădene

Derby „cu scântei” la Curtici?

Ne aflăm cu puține ore înaintea etapei cu numărul patru în Divizia C la fotbal. Rundă care programează un nou derby județean, între două echipe aflate în mare „foame” de puncte. Despre „culisele” dinaintea derby-ului și vizita nou-promovatei din Nădlac în „casa” liderului în cele ce urmează, nu înainte de a preciza că partidele au loc mâine, de la ora 16.

Frontiera Curtici-UAV Telecom Arad

Cu trei eșecuri din tot atâtea meciuri, Frontiera nu-și mai permite nici un pas greșit în acest debut de sezon dezamăgitor, pentru a scăpa, în primă fază, de greutatea „lanternei”. Și, mai apoi, a începe cursa evadării de pe pozițiile retrogradabile. Misiunea tandemului Mircea Bătrânu-Honoriu Dobra nu este una deloc facilă, având în vedere subțirimea lotului avut la dispoziție și moralul jucătorilor după umilitoarea înfrângere din derby-ul de la Nădlac.

De partea cealaltă „telefoniștii” din Micălaca dau semne că se simt mai bine în jocurile disputate în deplasare. Dacă în cele două confruntări de pe teren propriu, elevii lui Radu George nu au găsit drumul spre gol, în afara orașului au punctat, și pe tabelă, și în clasament. Și vor să redediteze performanța de la Ocna Mureș, pentru a ajunge la zero „la adevăr”.

Meciul se anunță a fi unul „cu scântei”, datorită „secetei” de puncte și orgoliilor. Cât privește „actorii” din teren, aceștia ar putea fi găsiți în următoarele formații probabile:

Frontiera Curtici: Fador-Culac, Curt, Fâșie, Covaci, Iova-Militaru, Don, Liga-Miuța, Pleș. **UAV Telecom Arad:** Sabău-Savin, Szellelky, Gligor, Boicu, Cati-Oiță, Oprescu, Ponta-Ardelean, N. Mitu.

Arbitrii: Alin Cârstoiu (Deva)-centru; Remus Azamfirei (Vulcan) și Ovidiu Bocai (Sânmiclăuș) - asistenți.

Minerul Lupeni - Victoria Nădlac

Revelația acestui început de campionat, echipa vameșilor din Nădlac se află în fața unui examen extrem de dificil. Elevii lui Sandu Gaica merg în „mină”, la Lupeni, pentru a întâlni singura echipă din seria a VII-a ce are maximum de puncte.

Cum nici nădlăcanii nu au cunoscut încă gustul amar al înfrângerii, tragem nădejde într-o comportare meritorie a lui Kukucska et company. Sigur, Călin Fătu (cel mai tânăr președinte din Divizia C) e pregătit să răsplătească așa cum se cuvine un eventual rezultat pozitiv al echipei sale. Care ar putea profita și de posibila infatuare a grupării miniere, că doar la Lupeni vine o nou-promovată.

Dacă este adeptul formulei câștigătoare care nu se schimbă, atunci Sandu Gaica ar putea începe jocul în formula: Fl. Moț-Vlădău, Iaroș, Măcean-Ciba, Csipkar, Kukucska, Toma-Talpaș, Mariș, Pantea.

Vor oficia arbitrii: Marian Lazăr - centru; Bela Forgacs (ambii Mediaș) și Ioan Comșa (Sibiu) - asistenți.

Daniel Scridon

MEMBRU FONDATOR - ANAMTR - ASOCIAȚIA NAȚIONALĂ A AGENȚIILOR DE MODELE ȘI TALENTE din ROMÂNIA
Life Magazin - Modă & LifeStyle
RCS : Duminică-ora 13,30 și Marți-ora 15,30
Cei mai tari invitați - Cele mai frumoase fete
www.primamodelsagency.com
VREI SĂ FII MODEL..?
Înscrierea este gratuită
aspect fizic plăcut , 13-24 ani
Arad : B-dul. Revoluției nr.70 (în curte înainte de BNR)
tel: 0257- 256 862 si 0257- 254862 - mobil: 0722 82 81 09
Cea mai bună pregatire în modeling si imagine
Tu alegi ce vrei să fii: model, fotomodel, hostess tv sau promoter
Prima Models Agency VĂ OFERIM URMĂTOARELE SERVICII DE IMAGINE
Prezentări de modă - Spectacole - Emisiuni tv - Fashion Catalog
Împărțit de fluturași(sampling) - Promoții - Hostess
Pregătire si promovare modele (fete si băieti)
Dacă vrei cu adevărat - POȚI -
(C.614/2004)

SYSTRONICS

Zona Parc Industrial FN, Arad, România

Societate comercială cu capital integral elveţian având activităţi de producţie electronică, test, cercetare pentru piaţa UE şi Elveţia

Angajează
Responsabil produs

Activitate:
- Realizarea si gestionarea documentaţiei produselor

Cerinţe:
- Studii superioare în domeniu electronic.
- Experienţă în domeniu.
- Capacitate de a lucra în echipă sau independent.
- Disponibilitate pentru deplasări.
- Operare pe calculator (Microsoft Office, Project)
- Limba engleză (italiana sau germană constituie un avantaj).

(3708592)

CV la Fax 0257-216733 sau e-mail systronics@rdslink.ro până la data de 30.09.2004
Doar persoanele selecţionate pentru interviu vor fi contactate.

SYSTRONICS

Zona Parc Industrial FN, 2900 Arad, România

Societate comercială cu capital integral elveţian având activităţi de producţie electronică, test, cercetare pentru piaţa UE şi Elveţia

Angajează
Responsabil personal-salarizare

Cerinţe:
- Studii economice.
- Experienţă în domeniu. Experienţa pe post similar constituie un avantaj.
- Autorizaţie pentru completarea cărţilor de muncă.
- Cunoaşterea limbii italiană sau engleză constituie un avantaj.

(3708592)

CV la Fax 0257-216733 sau e-mail systronics@rdslink.ro până la data de 30.09.2004
Doar persoanele selecţionate pentru interviu vor fi contactate.

SYSTRONICS

Zona Parc Industrial FN, 2900 Arad, România

Societate comercială cu capital integral elveţian având activităţi de producţie electronică, test, cercetare pentru piaţa UE şi Elveţia

Angajează
Coordonator compartiment

Cerinţe:
- Experienţă în producţie. Experienţa pe post similar constituie un avantaj.
- Abilităţi de comunicare.
- Spirit organizatoric ridicat.
- Studii tehnice de specialitate constituie un avantaj.
- Cunoaşterea limbii italiană sau engleză constituie un avantaj.

(3708592)

CV la Fax 0257-216733 sau e-mail systronics@rdslink.ro până la data de 30.09.2004
Doar persoanele selecţionate pentru interviu vor fi contactate.

GLAUCOMUL poate duce la **ORBIRE**

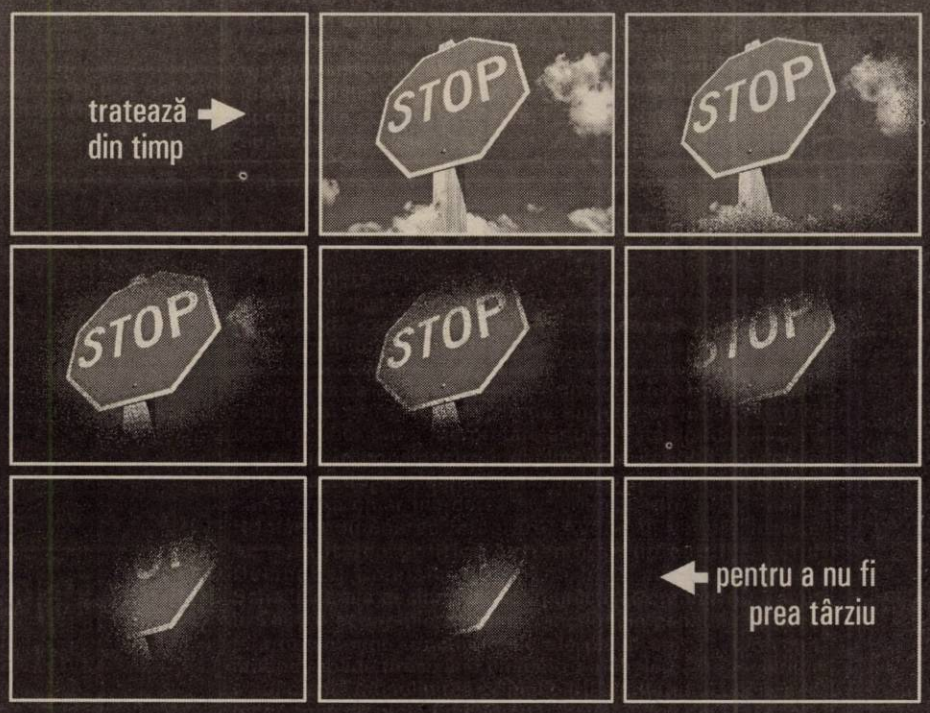

Poţi beneficia de un
CONTROL OFTALMOLOGIC GRATUIT
pentru depistarea glaucomului dacă urmăreşti

CARAVANA ŞTOP GLAUCOM

ARAD 24-26 septembrie, bulevardul Revoluţiei, supermarket ZIRIDAVA

BUCUREŞTI 10-12 septembrie, 15-17 octombrie, IAŞI 10-12 septembrie, ORADEA, CLUJ-NAPOCA 17-19 septembrie, BRAŞOV 24-26 septembrie, TIMIŞOARA, BACĂU 8-10 octombrie, CONSTANŢA 15-17 octombrie

(3707869) ROTALIADV2ARI1I2004

CAMPANIA NAŢIONALĂ DE LUPTĂ ÎMPOTRIVA GLAUCOMULUI
INIŢIATĂ DE Pfizer CU SPRIJINUL SRO SOCIETATEA ROMÂNĂ DE OFTALMOLOGIE SRG SOCIETATEA ROMÂNĂ DE GLAUCOM ASOCIAŢIA NEVĂZĂTORILOR DIN ROMÂNIA

GABOR PROFILE

ARAD - str. MĂLIN nr. 3
TEL/FAX 0257 349.848
MOBIL 0788 436.841/2
www.gabor-profile.go.ro

PORŢI
GARDURI
BALUSTRADE
din profile de aluminiu vopsite în câmp electrostatic

S-A TERMINAT CU RUGINA!
Vânzare în RATE

(3706381)

calitate austriacă, design personalizat, culoarea visată

SOCIETATE COMERCIALĂ
ANGAJEAZĂ
pe perioadă determinată de 3 luni (cu contract de muncă 8 ore)
contabil
cu sau fără studii superioare (cu experienţă minimă producţie).
CV-UL şi SCRISOAREA DE INTENŢIE SE VOR TRIMITE PRIN FAX: 0257/252.253.
Vor fi contactate doar persoanele selecţionate.
(0787926)

MATROS 2000
Oferă până la 16 % reducere la PARCHET LAMINAT
si FOLIA IZOLANTĂ 3 MM GRATIS
ARAD, Calea A. Vlaicu nr. 28-32
Tel: 0257-349.888, 0744.755.786
lângă stadionul UTA
(c.679/2003)

Consiliul Local al comunei Fântânele judeţul Arad
ORGANIZEAZĂ LICITAŢIE PUBLICĂ DESCHISĂ
în vederea concesionării Sistemului de iluminat public din comuna Fântânele cu satul aparţinător Tisa Nouă.

Denumirea şi sediul **concedentului:** Consiliul Local Fântânele, nr. 115.
Obiectul şi durata concesiunii: iluminat public pe o perioadă de 15 ani.
Locul unde poate fi studiată documentaţia: Primăria comunei Fântânele.
Data şi locul de primire a ofertelor: 26.10.2004.
Data şi ora de deschidere a ofertelor: 27.10.2004, ora 10, la sedlul Primăriei Fântânele.
Caietul de sarcini se poate ridica de la sediul Primăriei Fântânele, costul acestuia fiind de 500.000 lei.
Informaţii la telefon 0257/456.169, persoană de contact d-l Barna Comel.

Primar,Jr. Otlăcan Emil Nicolae
(0787931)

Societatea Comercială IMAR S. A.
Arad Calea Aurel Vlaicu nr. 14

ANGAJEAZĂ I.T. MANAGER

CV-urile pot fi transmise prin e-mail sales@imar.rdsar.ro sau prin fax la nr. 0257-289.172 sau pot fi depuse direct la secretariatul S. C. IMAR S. A., din Arad Calea Aurel Vlaicu nr. 14.
Candidaţii ale căror CV-uri vor fi selecţionate vor fi contactaţi pentru interviu.
(0787924)

! În atenția solicitanților de ajutor pentru încălzirea locuinței cu energie termică în sistem centralizat

Pentru evitarea confuziilor ce pot apărea *ca urmare a completării în mod defectuos a cererii și declarației pe propria răspundere întocmite de către clienții noștri - solicitanți ai ajutorului pentru încălzirea locuinței, acordat conform Ordonanței de Urgență nr. 55/2004 și expediată de către Direcția Muncii - Direcția de Dialog și Familie*

VĂ RUGĂM SĂ COMPLETAȚI *la poziția* **„Codul titularului de contract"**

NUMĂRUL DE FIȘĂ AL ABONATULUI - *situat pe factura fiscală în colțul din dreapta, sus* - **NU NUMĂRUL DE CONTRACT ÎNCHEIAT CU FURNIZORUL.**

Vă mulțumim,
Conducerea SC CET Arad S.A.

(3708628)

Societate comercială
cu comenzi asigurate pe termen lung

ANGAJEAZĂ
cu carnet de muncă
4 MUNCITORI
calificați în tâmplărie aluminiu (termopan).

SE ASIGURĂ
- salar atractiv
- tichete de masă

RELAȚII TEL. 0745.119.733.

(3708631)

BB Computer
ARAD, Str. N.Bălcescu nr.12 tel/fax: 0257- 280555 http://www.bbcomputer.ro
CERTIFICAT ISO-9001

Acreditat CPI

Centrul teritorial de pregătire în informatică
organizează cursul

Operare PC în BIROTICĂ 28.09.2004
(Word, EXCEL, PowerPoint, Internet)

(3708632)

Organizăm cursuri, simulări și examene pentru obținerea
Permisului European de Operator Calculator - ECDL

Acum este momentul să intri într-o echipă tânără și de succes

PROTON TEHNOLOGIES
distribuitor național ORANGE

ANGAJEAZĂ PENTRU DEZVOLTAREA ECHIPEI DIN ARAD

AGENT VÂNZĂRI

Cerințe:
- minim studii medii
- orientare spre performanțe și calitate
- experiență în vânzări
- cunoștințe operare PC
- cunoștințe contabilitate primară
- spirit de echipă
- abilități de comunicare

Se asigură:
- salariu motivant
- traininguri periodice
- posibilități de promovare și de dezvoltare rapidă a unei cariere într-o corporație de prestigiu.

C.V. și scrisorile de intenție se vor trimite prin fax: **0230/206.161** sau **e-mail: resurseumane@proton.ro** până în data de **26 septembrie 2004.**

(0787933)

Societate comercială
ANGAJEAZĂ SECRETARĂ

Condiții: ▲ vârsta maximă 25 ani
▲ studii medii (minim)
▲ prezență realmente plăcută
▲ experiență minimă
▲ cunoștințe minime de lb. italiană
SE OFERĂ SALARIU ATRACTIV.

RELAȚII LA TEL. 0741.155.252, ÎNTRE ORELE 16-20. (0787935)

Teba Industries
www.tebaindustries.com

ANGAJEAZĂ:
- confecționere pentru toate tipurile de masini;
- mașiniști pentru secția imprimerie;
- tăietori și spănuitori pentru secția de croi automat;
- personal pentru magazia de materii prime;
- ingineri textiliști;

Persoanele interesate se vor prezenta la sediul firmei din Arad, str. Patria nr.14.
Informații suplimentare se pot obține la telefon: 0257/280.343.

(com 22/2004)

---

fluidix
VOPSELE PENTRU PROFESIONIȘTI

Angajează
personal pentru următoarele posturi:

Vânzător - gestionar magazin vopsele

Șofer distribuitor

CV-urile pot fi trimise prin fax la nr. 338 180 sau pot fi depuse la magazinul din str. Mărășești 9

(0787934)

MANITOBA TEX
Textile Production - Printing and Embroidery

ÎNCHIRIAZĂ:

SPAȚIU DE PRODUCȚIE
ÎN SUPRAFAȚĂ DE 5500MP DOTAT CU:

- **Instalații electrice complete**
- **Apă, gaz, abur tehnologic**
- **Birouri de 450mp, climatizate**
- **Vestiare și WC-uri pentru 400 de oameni**
- **Spațiu depozitare de 900 mp, delimitat**
- **La cerere se pot asigura și alte facilități**

PREȚ DE ÎNCHIRIERE 2,6 EURO/MP

INFORMAȚII: **ȘERBAN POPESCU-0745.260.357**
e-mail **s.popescu@manitobatex.org**

(3708604)

Convocator

În conformitate cu art. 16 din actul constitutiv al S.C. CET ARAD S.A.

PREȘEDINTELE CONSILIULUI DE ADMINISTRAȚIE CONVOACĂ
ADUNAREA GENERALĂ EXTRAORDINARĂ A ACȚIONARILOR

Societății Comerciale „Centrala Electrică de Termoficare Arad" S.A. (S.C. CET ARAD S.A.)
cu sediul în Arad, Calea 6 Vânători FN, înregistrată la Oficiul Registrului Comerțului sub nr. J02/336/19.04.2002, Cod unic de înregistrare: 14593668

PENTRU DATA DE 11 OCTOMBRIE 2004, ORELE 16^{00}
LA CASA DE CULTURA A SINDICATELOR DIN ARAD
str. Corneliu Coposu nr. 8.

În urma fuziunii S.C. CET ARAD S.A. - S.C. ARTERM S.A. acționari ai S.C. CET ARAD S.A. sunt și foștii acționari ai S.C. ARTERM S.A.

Ordinea de zi este următoarea:

1. Aprobarea bugetului de venituri și cheltuieli rectificat pe anul 2004.
2. Analiza stadiului investiției pentru Grupul II - 50 MW.
3. Prezentarea problemelor litigioase privind proprietatea unor puncte termice și măsuri pentru corectarea erorilor produse cu ocazia derulării procedurii legale de delimitare a terenurilor și construcțiilor în vederea dobândirii cu titlu gratuit a terenurilor aflate în folosința societăților comerciale.
4. Diverse.

Documentele ordinii de zi pot fi studiate începând cu data de 24.09.2004, orele 8-14, la sediul societății.

Președintele Consiliului de Administrație,
Ing. Barniciu Lucian

(3708630)

ANIVERSĂRI

Cele mai frumoase flori și urări de bine pentru

COSMA SEBASTIAN,
cu ocazia împlinirii a 5 anișori, îi urează FAMILIA din IRATOȘ, IDU și MELI din Arad. (29904)

La aniversarea celor 80 ani ai iubitei noastre
IONESCU DOMNICA,
soțul MAXIM, fiul MARIN, nora ELISABETA, nepoata ADRIANA, fiica ONEA FLORINA, cu soțul RADU și nepoata ROXANA îți urează ani mulți cu sănătate și bucurii alături de cei dragi. (30115)

Cu ocazia împlinirii a doi anișori,
CODRU FLAVIUS,
îți dorim multă sănătate și Dumnezeu să te binecuvânteze. Din partea bunicilor CODRU. (30110)

Dragă
FLAVIUS CODRU,
cu ocazia împlinirii vârstei de 2 anișori, părinții FLAY și ADELINA îți doresc tot binele din lume,
„LA MULȚI ANI!"
(30120)

VÂNZĂRI APARTAMENTE O CAMERA

Vând bloc garsoniere - 63 camere, zonă centrală, necesită reparații. Telefon 0723.215.328. (29761)

De vânzare apartament 1 cameră, confort 1 sporit, cu termotecă, gresie, faianță, tâmplărie Germania, contorizate apă rece, gaz, fiecare, noi, în bloc nou, stil occidental, zona Intim. Telefon 0744.106.820; 0744.123.840. (29830)

Vând garsonieră suprafața 33 mp, bloc cămin, str. Ursului. Telefon 0745.652.240. (29844)

Vând garsonieră confort 2, etaj I, neamenajată, ocupabilă imediat, preț 12.000 EU negociabil. Informații telefon 0741.202.268. (29855)

Vând garsonieră confort I, în Micălaca, îmbunătățită. Informații la telefon 0740.211.868, 0723.367.605. (29957)

Vând garsonieră, confort I, balcon închis, gresie, faianță, aer condiționat, etaj 3/4, Micalaca, 16.000 Euro. Telefon 270856. (29709)

Vând garsonieră Micălaca, et. 4, str. Beiuș, bl. 612, 13.000 Eu, negociabil. Telefon 279023, 0726.214.338. (29995)

Vând apartament central (Bariției), 1 cameră, 46 mp, etaj intermediar, balcon, bun pentru privatizare. Telefon 251710, 0722.635.237. (20007)

Vând garsonieră cf. I, Micălaca, et. 2, preț 13.500 Eu. Telefon 228411. (20009)

Vând garsonieră cf. I, Micălaca, amenajată recent cu sau fără garaj. Telefon 214511. (30104)

VÂNZĂRI APARTAMENTE DOUĂ CAMERE

Vând apartament 2 camere, decomandat, 65 mp, parter, Alfa, neamenajat, strada principală, posibil privatizare, 23.000 Euro. Telefon 0722.226.333. (29473)

Vând apartament 2 camere, zona Fortuna. Informații telefon 0741.663.205. (29502)

Vând apartament 2 camere și garaj, lângă Billa. Telefon 265617. (29812)

Vând 2 apartamente Legea 112, partre, bun birouri, cabinet, 35.000 EU. Telefon 213192, 0722.257.409; 0788.253.364; 0741.253.364. (29817)

Vând apartament 2 camere ultracentral, la casă, zonă liniștită, preț 33.000 EU. Telefon 0724.353.437. (29905)

Ocazie! Vând apartament 2 camere centru, 100 mp, 19.000 EU. Telefon 0742.781.651. (29907)

Vând apartament 2 camere contorizat, îmbunătățit, preț la vedere negociabil, bloc 6, sc. D, ap. 18, Piața Fortuna. Telefon 0745.544.653. (29908)

Vând apartament 2 camere, Micălaca, zona 300, lângă BILLA, pe faleză, contorizat, 25.500 Eu. Telefon 210703, 0744.870.499. (29224)

Vând urgent apartament 2 camere etaj III, Vlaicu. Telefon 0724.303.703. (29869)

Vând urgent 2 camere zona 300, etaj IV, decomandat, preț 23.000 EU negociabil. Telefon 212128. (29841)

Vând apartament 2 camere + cameră, hol, bucătărie, baie, toaletă serviciu, scară pentru mansardă pentru 2 camere, 80 mp, terasă-colnă metal, spațiu parcare acoperit, gresie, faianță, gaz termotecă, ultracentral, cumpărat intergral RALLA, 28.500 Euro. Telefon 0722.898.543. (29272)

Vând apartament la curte, Legea 112, spațios, 70 mp, vis-a-vis de Poliție, preț 20.000 Euro. Telefon 281984; 461733. (29073)

Vând apartament 2 camere, Vlaicu, parter înalt, confort 1, 65 mp, scurgere separată, 22.500 Euro, negociabil. Telefon 289544; 0740.249.544. (29808)

Vând apartament 2 camere, confort 2 sporit, etaj 1/4, 20.500 Euro, negociabil. Telefon 289544; 0740.249.544. (29808)

Vând apartament 2 camere, Calea Romanilor, 25.500 Euro, negociabil și la 26.500 Euro, negociabil. Telefon 289544; 0740.249.544. (29808)

Vând apartament 2 camere, et. 4, str. Abrud, 20.800 Eu, negociabil. Telefon 259462. (29934)

Vând apartament 2 camere, bucătărie, baie, terasă, balcon, la casă, Legea 112. Telefon 0741.013.024. (p)

Vând apartament 2 camere, Micălaca, bl. 717, ap. 15, 84 mp, decomandat, mobilat, parchet, contorizat ac/ar, căldură, geamuri termopan noi, balcon închis cu termopan, urgent, preț 23.000 Eu, negociabil. Telefon 0742.913.645. (29984)

Vând apartament central, 2 camere + dependințe. Telefon 253136. (30052)

Vând apartament 2 camere, Bd. Decebal, et. 1/2, semidecomandat, 80 mp. Telefon 282024. (30061)

Vând 2 camere, Vlaicu, parter, 18.500 Eu și 3 camere, 23.800 Eu. Telefon 270856, 0766.231.477. (30071)

Vând apartament 2 camere, Vlaicu, et. 3/4, 18.000 Eu. Telefon 251992, 0744.396.233. (0092)

Vând apartament 2 camere, zona Gării, et. 4/4, contorizat. Telefon 241895, orele 18-22. (30103)

Vând apartament 2 camere, centru, Singen (Germania), la 2 km de Elveția și 8 km de Boden See, 59.000 Euro, eventual schimb cu România. Telefon 254900; 0740.633.621. (30137)

VÂNZĂRI APARTAMENTE TREI CAMERE

Vând apartament 3 camere, Vlaicu, vis-a-vis Profi, mobilat, renovat, 28.500 Euro, negociabil. Telefon 322066, 219223. (29809)

Vând 3 camere Poetului, ultrarenovat, etaj I, 34.000 EU. Telefon 213192; 0722.257.409; 0741.253.364M 0788.253.364. (29817)

Vând apartament 3 camere central, 4/4, 30.000 EU negociabil. Telefon 0257 - 280529, 0722.979.890. (29959)

Vând urgent apartament 3 camere zona 300, decomandat, 2 băi (pretabil birouri, cabinet), preț 33.500 EU negociabil. Telefon 212128, 0745.535.525. (29841)

Vând apartament Samantha, trei camere, de urcare, palier II, amenajări deosebite, mobilă occidentală. Telefon 0744.784.443; 0744.928.605. (29850)

Vând apartament 3 camere et. I, Alfa. Informații telefon 0745.301.339. (29308)

Vând apartament 3 camere, decomandat, zona Vlaicu, preț 26.000 Eu, negociabil. Telefon 287589 sau 0745.581.969. (29755)

Vând 3 camere, central, renovat integral, 116 mp, etaj 3, gen asociație, 48.000 Euro. Telefon 213192; 0722.257.409. (29817)

Vând apartament 3 camere, etaj 3/4, Vlaicu, 24.000 Euro, negociabil. Telefon 289544; 0740.249.544. (29808)

Vând apartament 3 camere, Vlaicu, 31.500 Euro. Telefon 289544; 0740.249.544. (29808)

Vând apartament 3 camere, etaj 1/4, Calea Romanilor, 27.500 Euro, negociabil. Telefon 289544; 0740.249.544. (29808)

Vând apartament 3 camere, 115 mp, Vlaicu, încălzire centrală pe bloc, 3 balcoane, 40.000 Euro, negociabil. Telefon 289544; 0740.249.544. (29808)

Vând apartament 3 camere, Micălaca, bl. 254, et. II. Telefon 219772 sau 0722.728.299. (29960)

Ocazie! Vând apartament 3 camere, etaj intermediar, Alfa, 25.000 Eu. Telefon 0742.781.651. (30069)

Vând apartament 3 camere, parter, bl. G40, ap. 4, Vladimirescu, str. Gării. Telefon 514585. (30090)

VÂNZĂRI APARTAMENTE PATRU CAMERE

Vând apartament 4 camere, 2 balcoane, 2 băi + garaj, 37.500 Euro. Telefon 289544; 0740.249.544. (29808)

Vând apartament 5 camere, zona 100 Micalaca, parter, vad bun comercial, 42.500 Euro, negociabil. Telefon 289544; 0740.249.544. (29808)

Vând apartament 4 camere, bl. K1, sc. 5, et. 4, Calea Romanilor, Arad. Telefon 0742.850.472, 0726.170.236. (30025)

Vând apartament camere, Vlaicu, et. 1, garaj, termopan, parchet laminat, lavabl. bolte, ușă metalică, 33.000 Eu. Telefon 251992, 0723.722.297, 0744.396.233. (30092)

VÂNZĂRI CASE

Vând urgent casă nouă, Grădiște, str. I. Mureșan. Telefon 0745.634.885; 0766.673.531. (28263)

Vând casă cu 2 apartamente, Aradul Nou. Telefon 0741.110.637. (p)

Vând casă Șiria-central, cu teren mare. Telefon 531190, 0745.535.453. (29601)

Vând casă, compusă din 2 apartamente, 6 camere, 2 băi, anexe, cu îmbunătățiri (încălzire proprie, termopan, climă, bar, gresie, faianță), zonă centrală, preț 99.000 Euro, ușor negociabil. Telefon 0744.523.292. (29712)

Vând casă, în comuna Vârfurile, suprafață 3.000 mp, 8.800 Euro, negociabil. Telefon 0742.363.976. (29325)

Vând casă în Gai, 2 camere, bucătărie, spais, hol + anexă, 1 cameră, bucătărie, baie și mansardă + grădină, 40.000 Euro, negociabil. Telefon 0741.975.956. (29784)

Vând urgent casă central, str. Gheorghe Barițiu, nr. 20, suprafața 443 mp, preț negociabil. Telefon 0744.803.940. (29864)

Vând casă 5 camere în Grădiște, str. Salcâmului, nr. 11. Informații telefon 0257-276891, 0722.739.886. (29931)

Vând casă în satul Moroda, cu grădină. Informații telefon 0740.759.539. (Ag. Pâncota, 145)

Vând casă 5 camere, baie, bucătărie, anexe, complet renovată, str. O. Goga, preț 105.000 EU. Telefon 0724.353.437. (29954)

Vând urgent vilă deosebită, ultracentral, cu toate dotările + 300 mp, sub prețul pieții, Chișineu Criș. Telefon 0726.710.424. (Ag. Criș, 409)

Vând casă în cartierul Funcționarilor, str. Alexandru Vlad 11. Telefon 0722.266.523. (27656)

Vând casă cu etaj, din cărămidă, 5 camere, tot confortul, în localitatea Livada sau schimb cu apartament 2 camere + diferență. Telefon 0745.106.372. (29508)

Vând casă în Bujac, 539 mp, 2 camere, baie, bucătărie, gaz, apă, telefon, satelit, plister, 28.000 Euro, negociabil. Telefon 289544; 0740.249.544. (29808)

Vând casă, cărămidă, 3 camere, toate utilitățile, în Bujac, 40.000 Euro, negociabil. Telefon 289544; 0740.249.544. (29808)

Vând casă în Aradul Nou, Mureșel, 3 camere, 432 mp, gaz, apă, plister, canalizare stradal, boiler electric, casă cărămidă, 48.000 Euro, negociabil. Telefon 289544; 0740.249.544. (29808)

Vând vilă în Aradul Nou, Mureșel, P + M + o anexă, 2 camere, piscină, gazon, grădină 1.200 mp. Telefon 289544; 0740.249.544. (29808)

Vând casă 4 camere, Pârneava, 1.200 mp, încălzire centrală proprie, garaj, 65.000 Euro, negociabil. Telefon 289544; 0740.249.544. (29808)

Vând casă în Vladimirescu, 3 camere, superamenajată, 38.000 Euro. Telefon 289544; 0740.249.544. (29808)

Vând casă în Sâmbăteni, 16.000 Euro, negociabil, 600 mp. Telefon 289544; 0740.249.544. (29808)

Vând casă în Sânicolaul Mic, toate utilitățile, 500 mp, 75.000 Euro, negociabil. Telefon 289544; 0740.249.544. (29808)

Vând vilă în Grădiște, construită pe nivel. Telefon 289544; 0740.249.544. (29808)

Vând vilă, construcție nouă, toate utilitățile, Aradul Nou, D + P + M + piscină săpată, 100.000 Euro, negociabil. Telefon 289544; 0740.249.544. (29808)

Vând casă cu teren 900 mp, Aradul Nou - Mureșel, apă trasă, gaz stradal, 54.000 Euro, negociabil. Telefon 289544; 0740.249.544. (29808)

Vând vilă Romanilor, zonă deosebită, 288 mp teren, 140.000 Euro. telefon 213192; 0722.257.409. (29817)

Vând casă în cartierul Alfa, lângă balastieră. telefon 214428; 0727.122.361. (29077)

Vând casă în Radna (Lipova), la DN7, bună pentru privatizare. telefon 0744.796.542. (Lipova, 282)

Vând vilă cu etaj, recent terminată + grădină 1.500 mp, Aradul Nou. Telefon 0740.137.002. (29069)

Vând casă 3 camere + living unit cu bucătăria, gresie, faianță, termotecă, curte, grădină, acces auto, construcție cărămidă, stare generală bună, Aradul Nou, preț 57.000 Euro. telefon 270856; 0766.231.477. (29709)

Vând casă Pârneava, teren aferent, 900 mp. Telefon 0724.303.703. (29869)

Vând casă mare, în Aluniș nr. 248, 2 băi, dependințe, grădină, pomi fructiferi, vie, 35.000 Eu. Telefon 457356. (29986)

Vând casă Aradul Nou, curte mare, gaz, apă, garaj. Telefon 0766.722.173, 0744.899.046. (29403)

Vând (schimb) casă 3 camere, str. A. Șaguna, preț 39.000 Eu. Telefon 228411. (20010)

Vând 2 case în aceeași curte, pentru 2 familii, singur proprietar, una este vilă nouă, modernă, garaj mare, gaz, canalizare, suprafața totală 580 mp, Arad, str. Războieni nr. 40. (29996)

Vând casă în Șeitin, 4 camere, hol, grădină, vie, pomi fructiferi, 5.000 Eu. Telefon 415428. (30020)

Vând casă în Frumușeni, 3 camere, baie, bucătărie, hol, gresie, faianță, curte mare betonată + o căsuță compusă din garaj, bucătărie, spait + anexe, grădină mare, teren 1.220 mp. Telefon 0740.099.056. (30030)

Vând vilă, construcție nouă, 1.000 mp, 6 camere, garaj, amenajată, toate utilitățile, 140.000 Eu. Telefon 256353. (30063)

Vând casă 5 camere, bucătărie, living, piscină, amenajate, Pârneava, 215.000 Eu. Telefon 0745.370.916. (30063)

Vând casă cu grădină 1.200 mp, ocupabilă imediat, în Nădlac, str. Closca. Informații telefon 474181. (30062)

Vând urgent casă central, 7 camere, renovată recent, 105.000 Eu. Telefon 0766.231.477, 270856. (30071)

Vând casă cu grădină în Cicir. Informații telefon 255482. (30078)

Vând vilă central, 300 mp locuibil, amenajată modern, 80.000 Eu. Telefon 254900, 0740.633.621. (30105)

Vând casă mare, curte, grădină, anexe, sat Cruceni, 14 km de Arad sau schimb cu apartament 1-2 camere, Arad. Telefon 0744.606.564. (30109)

Vând (schimb cu garsonieră) casă în Dorobanți, s-4.200 mp, preț 13.000 Eu, negociabil. Telefon 0745.354.982. (30108)

Vând casă în Ghioroc, str. Closca nr. 420. Informații telefon 461188. (30113)

Vând casă Sântana, 4 camere, 2 bucătării, baie, gaz, ieșire la islaz. Telefon 462945. (Ag. Sântana, 141)

VÂNZĂRI SPAȚII

Vând COMPLEX COMERCIAL 467 mp, 170.000 Eu. Telefon 0745.819.228. (29288)

Vând, închiriez clădire 440 mp + curte, PRODUCȚIE-DEPOZITARE 1,5 EU/mp. Accept variante. Schimb. Telefon 0744.248.269. (29925)

Vând (închiriez) SPAȚIU COMERCIAL, central (avantajos), spate Coandi Mic. Telefon 322066, 219223. (29809)

Vând, în PIAȚA CETĂȚII - piață în construcție, cartier rezidențial Subcetate, poziția 1 - BUFETUL PIEȚII, 2-3 - CARNE, PRODUSE DIN CARNE, 4 - PIZZERIE. Informații zilnic, de luni până vineri, orele 10-11, pe Calea Cetății nr. 34 sau telefon 210412, după ora 18. Standurile sunt în termopan și se dau la cheie. (30026)

Vând BRUTĂRIE cu CLĂDIRE, stare funcționare, 17.500 Eu. Telefon 0722.923.353. (30095)

VÂNZĂRI TERENURI

Vând grădină 2.098 mp, în Săvârșin (Valea Trăuașului). Telefon 218185; 0723.528.692. (28644)

Vând grădină în Cladova, 1.640 mp, cu 3 Eu/ mp. Telefon 0745.819.228. (29258)

Vând loc de casă, Aradul Nou, zonă centrală, 468 mp, 9 m FS, 22.000 Euro, negociabil. Telefon 212099; 0744.828.934. (29719)

Vând teren intravilan, 20.000 mp, parcele 1.000 mp, 13.500 Euro, negociabil. Telefon 0745.239.544. (29808)

Vând 1440 mp pe Calea Timișorii, cu proiect hotel, 120.000 EU. Telefon 253364; 0788.253.364; 0741.253.364; 0722.257.409. (29817)

Vând locuri de casă, în Grădiște, 500 - 700, mp, 50 EU/ mp. Telefon 0745.652.240. (29844)

Vând teren zona liberă Aeroport, 10 ha, 13 EU/mp. Telefon 0745.652.240. (29844)

Vând loc de casă, Vlaicu, 682 mp, 50.000 Eu. Telefon 0723.388.267. (30088)

Vând, în Radna, teren intravilan. Telefon 0726.204.039. (27342)

Vând teren intravilan, în Grădiște. Telefon 289544; 0740.249.544. (29808)

Vând teren intravilan, la șosea, 2.500 mp, Moneasa - Rănușa, 25.000 Euro. Telefon 289544; 0740.249.544. (29808)

Vând teren, centura Aradului, 7.600-70.000 mp, preț 8-12 Euro/mp. Telefon 253364; 0722.257.409; 0788.253.364; 0741.253.364. (29817)

Vând teren intravilan, 2.200 mp, în localitatea Turnu. Telefon 533073. (29758)

Vând teren intravilan 16.500 mp, pe Valea Mureșului, preț 1 Euro/mp. Telefon 0721.184.114; 0723.599.169. (29293)

Vând teren 2000 mp, fs 22 m, în Subcetate + utilități, preț 85 EU/mp. Telefon 212128. (29841)

Vând urgent teren intravilan șoseaua Arad-Timișoara (4.000 mp). Telefon 0724.303.703. (29869)

Vând teren agricol, la șoseaua Arad-Oradea, cu front stradal, preț 6 Eu/mp. Telefon 281340, 0741.678.391, 0788.132.457. (29990)

Vând pământ agricol, 9 ha, Curtici. Telefon 464398. (30054)

Vând teren intravilan, ultracentral, 462 mp, 29.000 Eu. Telefon 251992, 0723.722.297. (30092)

VÂNZĂRI AUTO-MOTO

Vând Dacia 1310, an 1984, numere noi, stare foarte bună, 650 Euro. Telefon 0723.045.296. (29308)

Vând Peugeot 307 argintiu, an 2002, comandă specială, 18.000 km la bord. Telefon 0722.645.540. (29745)

Vând Renault 5 Turbo, benzinar, 85 KW, preț 1.950 Euro, ușor negociabil. Telefon 0744.523.292. (29712)

Vând combină recoltat porumb știuleți, sârbească. Telefon 0724.271.833. (p)

Vând Daewoo Leganza, 2000, full option, impecabilă, 7.700 Eu. Telefon 0744.568.807. (29747)

Vând combină Claas, stare foarte bună, masa 3m, preț 3.500 Eu, negociabil. Telefon 229908, 0745.119.777. (29749)

Vând Volkswagen Passat 2000, 1.9 TDI, capacitate cilindrică 115, full + piele. Telefon 0745.590.808. (Ag. Criș, 411)

Vând Dacia 1310 albastru metalizat, 1995, stare excelentă, 1.600 Euro. Telefon 241019, 0726.388.978. (29838)

Vând Audi 80 (B4) 1,9 TDI impecabil. Telefon 0722.747.399. (29873)

Ocazie! Dacia Breck 1999 Berlină, 1999, roșie și Nova injecție 1998, genți eleron, geamuri ionizate, gri diamant, stare la toate foarte bună. Telefon 0745.052.020. (Ag. Sebiș, 138)

Vând Dacia 1304 obloane Diesel, km 10.000, garanție, 2004 și 1307, 1998. Telefon 0744.391.896. (Ag. Sebiș, 137)

Vând Audi 80 B4, avant, 1,9 TDI, an fabricație 1994, stare bună. Telefon 0740.239.419. (29916)

Vând IMS cu numere noi. Informații telefon 372516. (Ag. Pâncota, 146)

Vând Dacia 1310 L, an 1999, vișiniu metalizat, km bord 19.000, preț 2500 EU. Telefon 226146. (29938)

Vând ARO 243, plug PP3, tractor U 650. Telefon 357905, 0744.778.454. (Ag. Criș, 415)

Vând (dezmembrez) Skoda S100 cu 130 Euro. Telefon 287080; 288626. (29303)

Vând Golf IV TDi Variant, 2001, extrase, 10.700 EU, negociabil. Telefon 0722.581.852. (29742, 3)

Vând Ford Escort 1,6D, 86, stare excepțională. Telefon 0741.509.350. (29851)

Vând Dacia din 98, gri metal, bord CN, alarmă, turelă, torusuri, geamuri fumurii, un proprietar, 2.050 Eu, negociabil. Telefon 0745.674.736. (29863)

Vând urgent Ford Sierra D, an 1990, stare foarte bună, preț negociabil. Telefon 0745.305.100, 416147. (29922)

(Continuare în pagina 14)

(Urmare din pagina 13)

Vând FORD FIESTA 1,6 Diesel, roșu, recent adus, 700 Eu, an 89-90. Telefon 0766.722.173. (29403)

Vând FORD TRANZIT mixt 6 + platformă 2,5 Diesel numere Germania 2006, 1.900 Eu. Telefon 0766.722.173. (29403)

Vând tractoare Fiat 1880-185 CP, DT 1010, semănătoare păioase SUP21, SUP 29, plug reversibil Voegel Noot cu 3 trupițe, etc. Telefon 0744.547.274. (29983)

Vând Ford Mondeo 1,8 TDi, Combi, model 1997, clima, cârlig remorcare. Telefon 0744.547.274. (29983)

Vând Renault 25 Turbo Diesel, an fabricație 89, înmatriculat, 2.500 Eu, negociabil. Telefon 461289. (29977)

Vând urgent Saviem basculant, stare bună, preț 1.200 Eu, negociabil. Telefon 0741.075.985. (29974)

Vând urgent Seat Ronda, Diesel, preț 1.200 Eu, negociabil. Telefon 0742.918.953. (29973)

Vând Volkswagen Golf CL 1995, nerulat în România. Telefon 356120, Șepreuș. (29968)

Vând combină Claas Mercator 3,60, plug 5 trupițe. Telefon 0745.180.201. (30001, 2)

Vând microbus VW T4, an fabricație 1993 și diferite piese caroserie + motor Renault 21 Diesel. Informații telefon 0257-327073, 0257-327324, 0745.073.094. (30008)

Vând Dacia 1310, injecție, gri metal, an 2000, spoilerite, îngrijită. Telefon 285340. (30025)

Vând Opel Kadett + 3 motoare rezervă + caroserie, preț negociabil. Telefon 0740.769.513. (Ineu 247)

Vând Renault Megane, ultimul model, impecabil, an 2003, 12.000 km reali, preț 12.000 Eu. Informații telefon 0788.323.254. (30019)

Vând Opel Corsa, an 2001, înmatriculat recent, 980 cmc, multiple extrase, stare impecabilă, an fabricație 2001, preț 6.300 Eu, ușor negociabil. Telefon 253284, 0742.794.983. (30047)

Vând Opel Ascona Diesel, Mercedes microbus 8+1. Telefon 464398. (30054)

Vând Dacia, an 1989, stare bună. Telefon 0257-514654. (30072)

Vând Dacia Break, an 2001, 35.000 km. Infrmații telefon 255482. (30078)

Vând VW Transporter 8+1 locuri, 2.500 Eu și Audi 80, 1.100 Eu, negociabil. Telefon 0740.240.688, 0257/466948. (Pâncota, 147)

Vând Dacia, 1995, stare bună optic și tehnic, preț 1.400 Euro, negociabil. Telefon 0745.637.836. (30117)

Vând Super Nova, culoare albastră, an fabricație 2002. Informații telefon 0744.477.113. (Ag. Sântana, 142)

Vând Dacia Papuc, 1.6 l, nouă. Telefon 0744.610.552. (Ag. Criș, 420)

Vând remorcă auto, made in Germania, înscrisă, numere noi, talon, asigurare, ideală transport internațional, microbus, acoperită, preț negociabil. Telefon 0257/327286. (Ag. UTA, 1267)

Vând Renault 5 Diesel, 1987, 4 uși, persoană fizică. Telefon 0745.652.243. (30143)

VÂNZĂRI ELECTRO

Vând TELEVIZOARE COLOR, cele mai mici prețuri. Garanție 1 an. Telefon 287404. (29706)

Vindem CASE MARCAT FISCALE, CÂNTARE ELECTRONICE, CONSUMABILE, strada I. L. CARAGIALE nr. 22. Telefon 272727; 282829. (28279)

Vindem CASE MARCAT FISCALE, consumabile, CÂNTARE ELECTRONICE, str. Vicențiu Babeș, nr. 22 A. Telefon 211211, 281188. (c, 2044)

NOU! Rate, fără bancă, fără dobândă, fără avans, fără girant, facilități MARI pentru PENSIONARI și AGRICULTORI. Oferim TELEVIZOARE COLOR; MAȘINI DE SPĂLAT; FRIGORIFICE CASNICE, ANVELOPE, MOBILIER LA COMANDĂ. Arad, Calea Radnei 225. Telefon ARAD 259339, 0744.706.321, LIPOVA 563027. (29720)

Vând CÂNTARE electronice și mecanice, CASE de MARCAT. Telefon 281020. (28372)

Vând la PREȚURI FOARTE MICI și NEGOCIABILE: MAȘINI de SPĂLAT AUTOMATE, TV COLOR, COMBINE FRIGORIFICE, CONGELATOARE, FRIGIDERE, LĂZI, VITRINE. Calea Radnei 225. Telefon 259339; 0744.706.321. (29720)

Vând TV COLOR, MAȘINĂ AUTOMATĂ DE SPĂLAT, foarte ieftin și garanție. Telefon 275277. (22023)

Vând CONGELATOR, COMBINĂ FRIGORIFICĂ și FRIGIDER, foarte ieftin și garanție. Telefon 275277. (22023)

Vând CASE MARCAT FISCALE, CÂNTARE ELECTRONICE, str. Stânjenel 6. Telefon 279702. (28218)

Vând calculator Pentium 4, performant, preț 300 Euro. Telefon 258845. (29341)

Vând, 2 rate, TV COLOR, MAȘINI SPĂLAT AUTOMATE. Telefon 251392. (29818)

Vând mașină de copiat, preț 7.500 Euro. Relații telefon 289996. (1217, UTA)

Vând frigider, congelator, ladă frig, combină frig, vitrină frig, mașină spălat automată. Telefon 210613. (29086)

Vând frigider 120 lt, stare foarte bună. Telefon 219041 sau 0726.104.567.(30046)

Vând TENSIOMETRE noi, din GERMANIA, brățară, 1.500.000 lei. Telefon 0744.919.318. (30084)

VÂNZĂRI DIVERSE

Vând COTURI și BURLANE FUM - 45.000 lei/buc, PLASĂ GARD ZINCATĂ - 37.500 lei/kg; CUIE - 30.000 lei/kg; RABITZ 53.000 lei/kg; toată gama de SÂRME; ELECTROZI, etc. Str. Vrabiei, nr. 4. Telefon 289997, 0744.289.997, 0721.474.980, www.garduri.ro (28390)

Vând OȚEL BETON OB 37 diametrul 8...12 mm, 21.500 lei/kg și PLASĂ GARD 37.500 lei/kg, str. Andrei Șaguna, nr. 69. Telefon 251706, 0745.239.555. (28390)

Vând BOLȚARI TERMOIZOLANȚI, ZGURĂ, BETON calitatea I-a, 28 modele, BORDURI, PAVELE, ETC. Telefon 0745.634.885. (28262)

Vând BOLȚARI TERMOIZOLANȚI omologați, ZGURĂ și BETON. Telefon 283683; 0722.621.600; 0722.870.752. (29238)

Vând GEAMURI TERMOPAN 150/140 și 150/215. Telefon 274339, 0742.065.177. (28860)

Vând 8 buc. FERME METALICE pentru hale industriale, deschidere 12 m lungime. Telefon 0744.793.956. (Criș, 404)

Vând NISIP, BALAST, LEMNE FOC, la domiciliu. Telefon 277969; 0745.616.079. (29512)

Vând BOLȚARI TERMOIZOLANȚI, executați la vibropresă, 300x250x200, 14.000/ buc.; mc 940.000 lei. Telefon 214120; 0788.578.017. (29514)

Vând REDUCȚII DE CALORIFER 1 1/4 x 1/2 stânga, dreapta și 1 1/4 x 3/8 stânga, dreapta. Telefon 212177. (29549)

Vând făină BL55, pentru panificație, calitate garantată, preț 8.000 lei/kg. Telefon 462342. (Sântana, 137)

Vând cisternă cu 2 compartimente, 20 mil. Telefon 0745.288.112, 0724.159.999. (29736)

Vând LEMNE FOC tăiate, la domiciliu. Telefon 253270. (29766)

Vând cățel Ciobănesc German, tatuați, deparazitați. Telefon 286618; 0740.186.415; 0740.107.446. (29826)

Vând PUI TINERI 900 - 1.000 g, 110.000 lei. Telefon 0257 - 253679. (29831)

Vând COLȚARE, CANAPELE, FOTOLII, noi. Telefon 286069. (29880)

SC AVICOLA SA ORADEA, vinde PUICUȚE hibrid ouător rasa HISEX BROWN, vârsta 16-17 săptămâni, preț 140.000 lei/bucata + TVA. Informații telefon 0259 - 454140, 0259-464907; 0744.513.143. (29839)

Vând paie de orz și de grîu. Informații telefon 0745.485.474. (Ag. Sântana, 140)

Vând televizor, an 2000, uși termopan mari, motoretă Piaggio, calorifere de vitrine noi, aparate de gimnastică. Telefon 279582. (29493)

Vând EUROPALEȚI și PALEȚI, pentru mărfuri. Telefon 287080; 288686. (29303)

Vând două anvelope (aproape noi), 185 R 14 C, preț 1.600.000 lei împreună. Telefon 0742.401.375. (29803)

Vând semănătoare de grâu SUP 21, marca Camazon, aproape nouă. Telefon 433024. (280, Lipova)

Vând convenabil BALOȚI PAIE, BALOȚI LUCERNĂ, la domiciliul clientului. Telefon 0744.633.584. (28718)

Vând PUI CARNE 400 gr-40.000; PUICUȚE ROSSO 4 luni-150.000. Telefon 219283, 0744.666.938. (29183)

Vând 40 mc PREFABRICATE tip BCA, preț 1.800.000 lei/ mc. Telefon 0722.991.169. (29308)

Vând LEMNE FOC, NISIP, BALAST, la domiciliul clientului. Telefon 214415; 0745.003.019. (28404)

Vând masă de porumb Claas Mercator, combină Claas mercator, plug plan cu 3 trupițe. Telefon 0745.180.201. (28884)

Vând MATERIALE de CONSTRUCȚII. Telefon 0257/ 244803. (28718)

Vând grâu sămânță „Alex", 5.000 lei/kg, porumb 50 tone, 4.000 lei/kg, pălincă 56°, 90.000 lei/l, butași zmeură americană, 20.000 lei/buc.; scule forat fântâni, 400 Euro. Telefon 338216; 0744.566.143. (29309)

Vând BALUȘTRI pentru terase, balcoane, din ciment. Telefon 0723.895.165. (29947)

Vând garnitură dormitor din lemn masiv, deosebit și bacuri tâmplărie. Telefon 214290, 210388. (29897)

Vând urgent colțar, stare bună (asigur transport). Telefon 416147, 0745.373.648. (29922)

Vând colțar preț 2 mil. Telefon 0740.368.335, 0740.868.381. (UTA, 1264)

Vând PAL MELAMINAT cu clic, 5 Eu/mp și aragaz 4 ochiuri cu cuptor. Telefon 0721.140.224, 0723.533.672. (30014)

Vând UTILAJE TĂBĂCĂRIE, mașini: ras, pieptănat, cărnuit, tuns, cu masa mobilă. Telefon 0722.299.870. (30000)

Vând cartofi Covasna, 7.500 lei/ kg, str. Dorobanților nr. 69A. Telefon 283799. (30027)

Vând una junincă de 2 ani și un vier prășilă rasa Duroc. Telefon 282545, 281225. (30033)

Vând convenabil grâu-orz, cantități mici, zona Grădiște. Telefon 271027.(30031)

Vând țiglă Jimbolia, lucernă cosită și necosită, presă pentru zahăr cubic. Telefon 218763, 0741.015.972. (30067)

Vând cărămidă nouă, 5.000 lei/buc, negociabil, transport la domiciliu. Telefon 0742.778.641. (30085)

Vând aragaz, vană fontă 1.500 mm, mobilă bucătărie, colțar, canapea extensibilă, dulap, masă, scaune, vitrină, 2 calorifere tablă. Telefon 279612, 0722.175.815. (30086)

Vând cățel Ciobănesc german, 7 săptămâni, din părinți campioni, cu acte la zi, vaccinați, 100 Eu. Telefon 254900, 0740.633.621. (30105)

Vând calorifer fontă, mașină de cusut Neckermann, covor persan 2,50 x 3,50. Telefon 214536. (30116)

Vând CĂRĂMIDĂ ARSĂ, nouă, transport domiciliu, preț negociabil. Telefon 0741.577.249. (30131)

Vând făină BL 55 pentru panificație, calitate garantată, preț 7.700 lei/kg. Telefon 0740.172.327. (Ag. Sântana, 143)

Vând vană fontă pentru baie, sobă Calorex pe cărbuni, pentru încălzire. Telefon 232308. (Ag. UTA, 1268)

Vând aragaz 4 ochiuri, nou, 3.800.000 lei, negociabil. Telefon 348436. (Ag. UTA, 1272)

Vând SOBE TERACOTĂ (montate), cu plită și cuptor. Str. CONTA 1, telefon 273862. (30148)

CUMPĂRĂRI TERENURI, IMOBILIARE

Cumpăr urgent 2 camere zona 300 sau central. Telefon 212128. (29841)

Cumpăr 400 ha de pământ, eventual asociație. Telefon 0740.221.325. (29889)

Cumpăr contract RECONS (ILLA), ofer 4.000-6.000 Eu. Telefon 281340, 0741.678.391, 0788.132.457. (29990)

Cumpăr la preț rezonabil, apartament 2-3 camere. Fără intermediari. Telefon 281340, 0741.678.391, 0788.132.457. (29990)

Cumpăr apartament 2 camere, zonă centrală, ofer cel mult 28.000 Eu. Telefon 283696, 0744.700.396. (30049)

CUMPĂRĂRI ELECTRO

Cumpăr telefon vechi fabricat până în 1959. Telefon 252723 după ora 18; mobil 0722.290.479. (29876)

CUMPĂRĂRI DIVERSE

Cumpăr NAVETE, STICLE, BUTOAIE BERE. Telefon 0744.795.263. (29046)

Cumpăr VACI și PORCI pentru sacrificat. Plata pe loc. Telefon 0257-287723, Arad. (29280)

Cumpăr pene vechi și noi, preț foarte bun. Telefon 0741.689.068. (29335)

Cumpăr calorifere fontă, 25.000-30.000 lei/element. Telefon 0723.926.350. (29762)

Cumpăr radio vechi cu galenă și cască. Telefon 252723 după ora 18; mobil 0722.290.479. (29876)

Cumpăr calorifer fontă ofer 30.000 mii lei/element. Telefon 0744.248.269. (29925)

Cumpăr butelii aragaz, 400.000, mașină spălat Alba Lux, 700.000. Telefon 258845. (29958)

Cumpăr PORUMB, producția 2004, cantități nelimitate, 5.800 lei/kg. Telefon 0745.264.837. (28718)

Cumpăr FLOAREA SOARELUI, 6.700 lei/kg, cantități mari. Telefon 0744.518.156; 0722.640.779. (29792)

Cumpăr grâu, ofer 3.000 lei/ kg. Telefon 0742.124.628. (30012)

Cumpăr PORCI, VITE pentru sacrificat. Plata pe loc. Telefon 0788.323.255. (30041)

Cumpăr pene vechi și noi. Telefon 280990, 0745.983.893. (30039)

CUMPĂR FLOAREA SOARELUI. Telefon 0744.784.568. (30091)

Cumpăr betonieră mare, în stare bună de funcționare. Telefon 0740.240.688. (Pâncota, 147)

LOCURI DE MUNCĂ

Angajez BUCĂTĂREASĂ și FEMEIE SERVICIU. Telefon 280013.

Angajez ȘOFER PROFESIONIST, experiență minim 2 ani, disponibil la program prelungit; VÂNZĂTORI STRADALI LEGUME-FRUCTE. Telefon 0723.600.451. (30132)

Angajăm SECRETARĂ, bună cunoscătoare a limbii franceze. Telefon 216746. (p)

SOCIETATE COMERCIALĂ angajează urgent ZIDARI. Telefon 280669, orele 8-17. (29509, 19)

Angajăm TÂMPLARI și MAISTRU TÂMPLAR (lemn). Telefon/ fax 213443. (29533)

Caut MENAJERĂ, cu calificare înaltă, vârsta maximă 40 ani cu experiență și referințe. Telefon 253350. (28506)

UltraPRO Computers angajează CONSULTANT VÂNZĂRI GSM, cu experiență în vânzări. Fax: 021/2117090. Email: mariusvlad@ultrapro.ro (f. 3708562)

Angajăm urgent FEMEI NECALIFICATE. Asigurăm transport, bonuri masă. Telefon 216740. (29239)

CPI SECURITY angajează FEMEI, BĂRBAȚI pentru BILLA. Telefon 0742.383.245. (29434)

PROMOTOR JAPONEZ organizează sâmbătă, 2 octombrie, RESELECȚIE pentru TINERE DANSATOARE, ANIMATOARE și PROFESIONISTE, în vederea obținerii unui CONTRACT de MUNCĂ în JAPONIA, cu un salariu de 1.000 $, cazare și transport gratuit. Telefon 0741.542.809. (f. 3708586)

Angajez tinere absolvente de liceu economic pentru post de VÂNZĂTOARE. Telefon 0744.793.023. (29524)

SC MIG SRL angajează MUNCITORI NECALIFICAȚI (bărbați). Telefon 349000. (29503)

SC FRANCOTEX SRL, cu sediul în ARAD, str. Feleacului nr. 1, angajează CONFECȚIONERE CALIFICATE. Se oferă salarii avantajoase, tichete de masă și decontarea abonamentelor de transport. Informații suplimentare se pot obține la sediul firmei sau la telefon 0257/306055. (f. 3708611)

TOP SECURITY, Arad, Piața Sârbească 1, telefon 281410, 280228, angajează INGINER și TEHNICIENI pentru DEPARTAMENTUL TEHNIC. (29732)

TOP SECURITY, Arad, Piața Sârbească 1, telefon 281410, 280228, angajează PERSONAL PAZĂ - bărbați și femei. (29732)

CAFENEAUA „TIME-TO-TIME" angajează BARMANI și OSPĂTARE. Telefon 0723.249.718 și 211882, orele 8-16. (29751)

Firma „SUNTECH" SRL caută în ARAD MUNCITORI pentru MONTAREA TEHNICII PARASOLARE. Condiții: mașină personală și telefon (mobil sau fix), constituie avantaj soția în concediu de maternitate. Informații telefon 0722.234.359. (29786)

Angajăm TÂMPLARI MONTATORI; CIRCULARIST mobilă PAL. Telefon 259381, orele 8-15. (29437)

SC DAVILA TRADING Arad, angajează FACTURISTĂ. Informații telefon 0257 - 216841; 0745.312.803. (29852)

Angajez ȘLEFUITORI LEMN. Ofer salar atractiv, bonuri masă, transport gratuit. Telefon 216823. (29917)

SC angajează BUCĂTARI, AJUTOR BUCĂTAR, CAMERISTE. Informații la telefon 257011. (29945)

SOCIETATE COMERCIALĂ angajează ÎNCĂRCĂTORI-DESCĂRCĂTORI de MOBILĂ, cu contract de muncă. Informații la telefon 252247 sau 270209. (29949)

SOCIETATE COMERCIALĂ angajează FUNCȚIONARĂ cu studii medii. Informații la telefon 280099, 0723.367.605. (29956)

Angajăm VÂNZĂTOARE cu experiență, magazin alimentar, Micălaca 300. Telefon 0257 - 279829, 0744.391.917. (29964)

SC angajează AGENT IMOBILIAR, salar fix - procent. Telefon 213192. (29817)

HIGHT CLUB CAFE angajează BARMANE-OSPĂTARE, cu experiență în domeniu, salar atractiv. Telefon 0741.569.068. (29802)

SC ARCOOM SCCA Arad, str. Cloșca nr. 8, telefon 255889, angajează, pentru secțiile din ARAD și CURTICI: CONFECȚIONERI la mașini de cusut industriale, TINERE pentru CALIFICARE în meseria de CONFECȚIONER. (28710)

TOT GSM, dealer telefonie mobilă, angajează REPREZENTANT VÂNZĂRI. Cerințe: experiență vânzări minim 1 an, contabilitate primară. CV la adresa petrocom.timisoara@xnet.ro până la 25 septembrie. (28798)

Angajez CONTABIL autorizat cu experiență și vechime. Informații la telefon 0722.731.413. (f.3708572)

DIGITAL FOTO angajează PERSOANE DINAMICE cu SIMȚ ARTISTIC. 338313 sau Revoluției 42. (29972)

Angajăm, cu contract de muncă, TEHNOREDACTOR pentru activități tipografice (Corel Draw, Adobe Photoshop, MS Office, etc.). Telefon 251711. (29991)

SOCIETATE COMERCIALĂ angajează 2 TINERE, cunoscătoare OPERARE CALCULATOR pentru muncă birou și doi MECANICI întreținere mașini cusut. Relații telefon 0257-288905. (29989)

SOCIETATE angajează MECANIC deservent utilaje. Relații la telefon 0722.237.763. (29988)

ASTRA BETTINGS angajează CASIERĂ. C.V.-urile se depun pe str. Tribunul Dobra nr. 8, zilnic, orele 12-20, până în 26 septembrie. Telefon 283833. (29998)

(Continuare în pagina 15)

(Urmare din pagina 14)

Angajăm MUNCITORI pentru TÂMPLĂRIE ALUMINIU și PVC, Calea Radnei 203. (29982)

Angajez urgent ZUGRAVI, salariu între 200 USD-400 USD. Telefon 0724.616.372. (UTA, 1259)

SC ELLIS SRL angajează: CONFECȚIONERE și CROITORESE cu experiență; persoane pentru călcat finit. Se oferă condiții de angajare avantajoase (salariu atractiv, tichete de masă, transport, asistență medicală). INFORMAȚII, str. Ady Endre nr. 4 (Aradul Nou), telefon 287282. (20011)

SOCIETATE COMERCIALĂ angajez ZIDARI, DULGHERI, experiență domeniul construcțiilor. Telefon 0742.493.438. (30013)

Angajăm CONFECȚIONERE. Oferim salar atractiv, bonuri de masă, abonamente de transport. Telefon 206235. (30028)

SC MULTIPRODIF SRL, str. Podului FN, angajează ZIDARI, DULGHERI, BETONIȘTI, MUNCITORI NECALIFICAȚI. Telefon 213022. (30022)

SELECTĂM PERSOANE SOCIABILE, cu studii superioare, pentru colaborare. Telefon 0744.303.158. (30043)

Căutăm ASISTENȚI MEDCIALI GENERALIȘTI pentru lucru în ITALIA. Telefon 0357-401264, 0257-212377, orele 9-15. (30048)

Angajez MECANIC AUTO, SUDOR în aluminiu, str. Câmpurilor nr. 29, Gai (lângă BAT). (30055)

CURSURI de MASAJ și REFLEXOTERAPIE, diplome de stat. Telefon 252860; 0724.442.686. (28115)

TÂMPLĂRIE pal melaminat angajează TÂMPLARI. Telefon 282993, 0788.252.029. (30066)

SC PLATINUM SRL angajează SUDOR TĂIETOR și GRAIFERIST-MACARAGIST la depozit fier vechi. Telefon 0742.570.286, 0788.415.388. (30065)

CENTRU MEDICAL PRIVAT angajăm ASISTENTĂ MEDICALĂ, promoția 2004. Telefon 0723.695.193. (30078)

Caut ZUGRAV pentru o casă (renovare). Telefon 218763, 0741.015.972 (30068)

SILVANIA IMPEX angajăm CONFECȚIONERE. Asigurăm bonuri de masă. Decontăm abonamente. Micălaca, str. Renașterii 60. Telefon 279624. (30079)

Angajez BRUTARI, UCENICI BRUTARI, ȘOFERI DISTRIBUȚIE. Telefon 0726.316.643. (30081)

BAR centru angajăm BARMAN-OSPĂTAR. Telefon 0745.626.066. (30097)

Restaurant ȘURA DACILOR angajează OSPĂTAR. Str. Feleacului nr. 1A. Telefon 0723.642.986. (30132)

Angajăm JURNALIȘTI, REFERENȚI PUBLICITATE, ASISTENT MANAGER, cunoscător al programelor PC. Telefon 0788.283.934; 0788.273.151. (30138)

PRESTĂRI SERVICII

AUTOMATIC SERVICE, repară MAȘINI SPĂLAT AUTOMATE, domiciliu. Telefon 259146; 0744.241.398. (29512)

SILDOR PROD vânzări, montaj, reparații: VITRINE, CAMERE FRIGORIFICE și AER CONDIȚIONAT. Telefon service: 0257-349121; sediu: 0257-270622. (c)

Reparații FRIGIDERE, CONGELATOARE, la domiciliul clientului, garanție 12 luni. Telefon 242670; 0740.081.123. (29323)

Repar ieftin FRIGIDERE, CONGELATOARE, garanțial, deplasare gratuită. Telefon 380071; 0722.417.397. (29386)

Repar MAȘINI AUTOMATE, la domiciliul clientului. Telefon 241355. (28658)

Repar MAȘINI de SPĂLAT AUTOMATE, cu piese originale, la domiciliul clientului. Telefon 274600. (26995)

SC RONALDO SRL execută RIGIPS 80.000 lei/mp, PARCHET MELAMINAT 80.000 lei/mp. Telefon 0740.696.157. (29936)

Școala „CUSTOM" înscrieri zilnic! CELE MAI MICI TARIFE! 10 autoturisme: DACIA NOVA, MATIZ; 10 instructori autorizați. Telefon 254196. (28559)

Școala IRIMIA organizează CURSURI pentru REDUCEREA perioadei de SUSPENDARE a PERMISULUI de conducere. Telefon 286602; 0744.183.885. (28603)

Execut INSTALAȚII SANITARE, ÎNCĂLZIRE, gaz, scurgeri separate, contorizări, diverse. Telefon 0744.785.877. (p)

Școala „PODOABĂ" - VICTORIEI 34 înscrie „non-stop" categoriile A, B, C, D, E, autoturisme Volkswagen Vento, Mercedes; organizează cursuri pentru REDUCEREA PERIOADEI DE SUSPENDARE. Telefon 256050, 243626. (Ag. UTA, 1266)

DIVERSE

ORGANIZĂM: NUNȚI, MESE FESTIVE, BANCHETE, în noul RESTAURANT „ROBERTO". Prețuri incredibil de mici. Telefon 0722.348.103, 289014. (30060)

Caut GIRANT cu garanție IMOBILIARĂ. Ofer imediat 2.000 Euro. Telefon 0722.142.652; 0256/295147; 0743.773.987. (28898)

SC AGROINDUSTRIALA FÂNTÂNELE SA organizează VINERI, 1 octombrie 2004, la FERMA nr. 2, ZĂBRANI, licitație la TRACTOARE și UTILAJE AGRICOLE. Licitația se repetă în fiecare vineri. (30096)

CITAȚII

Se citează pârâta văduva lui HAAS ADALBERT născută WEINBERGER, cu domiciliul necunoscut, pentru data de 12 octombrie 2004, la JUDECĂTORIA ARAD, camera 219, ora 8, în proces cu BLEDEA VIOREL, pentru constatare stingere uzufruct viager asupra imobilului situat în Arad, str. Octavian Goga nr. 26, înscris în CF nr. 56788 Arad, număr top al parcelei 6732/568/v. (30056)

Se citează pârâta CONOPAN JANET, cu domiciliul necunoscut, în proces cu reclamantul CONOPAN NISTOR LUCIAN, pentru divorț fără minori, în dosar nr. 1150/2004, cu termen de judecată la 6 octombrie 2004, ora 8, la Judecătoria Lipova. (Ag. Lipova, 281)

TURISM

SĂPTĂMÂNA DE MIERE HOTEL PARC**MONEASA cazare cu demipensiune, 7 zile la doar 7.777.000 lei/ 2 persoane Rezervări 0257/313044; 0257/212339. (c.p. 374/2004)

SCHIMBURI

Schimb auto Suzuky Vagon'R + diferență cu garsonieră sau apartament 2 camere. Telefon 0722.419.336. (29702)

ÎNCHIRIERI

Ofer spre închiriere apartament 2 camere, Malul Mureșului. Telefon 0722.405.294. (29501)

Dau în chirie RABĂ, 8,5 tone. Telefon 0745.616.079. (29512)

Închiriez apartament ultramodern, 150 Euro/lună și garsonieră, 100 Euro/lună, în Micalaca. Telefon 0745.406.532. (29804)

Închiriez IMOBIL (spațiu comercial depozit-atelier) pe Calea Timișorii, 650 mp, vad comercial foarte bun. Telefon 0745.387.368. (29853)

Închiriez garsonieră ultramodernă (matrimonială), pe termen lung sau scurt, bloc 538, zona Micalaca, preț 130 Euro. Telefon 0744.213.801. (29857)

Închiriez apartament 1 cameră mobilat lux, toate utilitățile, în Micălaca, preț 150 EU negociabil. Telefon 0721.829.954; 0744.909.590. (29308)

Închiriez (ofer) SPAȚIU CENTRAL, 25 mp sau 65 mp. Telefon 0745.315.895. (29821)

Ofer spre închiriere apartament 300 mp, 8 camere, posibil privatizare. Telefon 0744.208.040. (29070)

Închiriez (ofer) apartament 3 camere. Relații telefon 214909, 0744.669.879. (29874)

Ofer spre închiriere garsonieră cf. I, Micălaca, str. Abrud, lângă Delta, mobilată, recent renovată, 100 Eu + garanție. Telefon 0726.678.134. (29861)

Caut să închiriez, pe termen lung, apartament 2 camere. Telefon 281340, 0741.678.391, 0722.130.355. (29990)

Închiriez apartament 2 camere, ultracentral, parter, la cheie, termotecă, etc, posibilități cabinet, birouri. Telefon 0722.294.842. (UTA, 1263)

Închiriez apartament mobilat, 2 camere, zona Intim. Telefon 0257-327073, 0257-327304, 0745.073.094. (30008)

Dau în chirie SPAȚIU COMERCIAL, 85 mp, BOUL ROȘU. Telefon 211087, 0740.181.779. (29997)

Ofer chirie apartament 2 camere, diverse zone ale orașului. Telefon 0745.370.916. (30063)

Ofer închiriere apartament 1 cameră, ultracentral, mobilat, contorizat, termen lung. Telefon 0740.772.760, 284134. (30074)

Ofer spre închiriere SPAȚIU COMERCIAL amenajat modern, suprafața 127 mp, Piața UTA. Telefon 0726.313.546. (30077)

Închiriez (ofer) SPAȚIU dotat pentru fast-food. Informații telefon 255482. (30078)

Ofer spre închiriere parter vilă, zonă bună, pentru activități firmă, 350 Eu/ lună. Telefon 254900, 0740.633.621. (30105)

Ofer spre închiriere apartament 2 camere, Aradul Nou, pentru actvități firmă, 150 Eu/ lună. Telefon 254900, 0740.633.621. (30105)

Închiriez (ofer) apartament 2 camere, zona Intim, parter înalt, cu termotecă, aragaz, frigider, mobilă. Telefon 251885, 0745.857.578. (30106)

Primesc o fată în gazdă, preț 35 Euro. Telefon 0744.812.756. (30119)

Închiriez garaj, bloc I-uri, 30 Euro/lună. Telefon 348436. (Ag. UTA, 1272)

PIERDERI

Pierdut tichet RCA seria DA 0849115, eliberat de Astra Asigurări pe numele Brîndaș Ioan, pentru Dacia AR 06 KJL. Îl declar nul. (30037)

Pierdut carnet șomaj nr. W0679431 eliberat de AJOFM Arad, pe numele Merce Livia. Îl declar nul. (30036)

Pierdut cod unic de înregistrare fiscală nr. R 16048455 emis de CCI Arad, pentru firma SC SETRA COSMETICS SRL ARAD. Îl declar nul. (30058)

Pierdut certificat înmatriculare J02/2163/10.12.1997, eliberat de CCI Arad, pentru AS DENTAL SRL. Îl declar nul. (30064)

Pierdut carnet de șomaj eliberat de AJOFM Arad, pe numele Ciba Ana. Îl declar nul. (30076)

Pierdut carnet student cu nr. 2209, eliberat de Universitatea „Aurel Vlaicu" Arad, pe numele Dan Țîscă. Îl declar nul. (30009)

Pierdut adeverință proprietate pământ nr. 872/91, s.367-5,57 eliberată de Primăria Păuliș pe numele Stancu Nicolae. O declar nulă (30100)

Pierdut adeverință proprietate pământ nr. 1179/91 - 10,00 ha, eliberată de Primăria Păuliș, pe numele Cicirean Lazăr. O declar nulă. (30101)

Pierdut adeverrință proprietate pământ 6,09 ha, eliberată de Primăria Păuliș, pe numele Stai Ioan, Stai Nicola, nr. 376. O declar nulă. (30102)

Pierdut carnet membru Cooperativa Credit Mureșul, pe numele Ștefan Sorin. Îl declar nul. (Ag. UTA, 1270)

✝ DECESE ✝

Cu adâncă durere vă anunț trecerea în neființă a scumpei mele mame,
ing. ALDAN AURELIA.
Înmormântarea va avea loc azi, 23 septembrie 2004, ora 14, la cimitirul din Micălaca. Fiica îndurerată, DANIELA.

Cu adâncă durere anunț încetarea din viață a iubitului meu soț,
IOVA IOAN
în vârstă de 80 ani.
Înmormântarea va avea loc vineri, 24 septembrie, ora 13, la Cimitirul Pomenirea. Soția îndoliată Mărioara.

Cu adâncă durere în suflet anunțăm încetarea din viață, după o lungă și grea suferință, a celei care a fost mamă, bunică, străbunică, soră și cumnată,
DRĂGOI LUCREȚIA
(„Creți a lui Ioanca" din Firiteaz).
A trăit 79 de ani. Slujba de înmormântare va avea loc la domiciliul din str. Steagului nr. 6. Înmormântarea va avea loc azi, 23 septembrie 2004, ora 14, la cimitirul vechi din Sânicolaul Mic. Familia îndoliată.

Zdrobiți de durere anunțăm încetarea din viață, la numai 60 de ani, după o scurtă și grea suferință, a celei care a fost o minunată soție, mamă și bunică
învățătoarea
BANEA FLORICA
(născută ȘOIMOȘAN).
Înmormântarea va avea loc vineri, 24 septembrie 2004, la Cimitirul Micălaca. Familiile îndurerate BANEA și ȘOIMOȘAN.

✝ CONDOLEANȚE ✝

Foștii colegi de muncă de la R.A.D.M. ARAD aduc un ultim omagiu celei care a fost o bună colegă,
ing. AURELIA ALDAN
și transmit sincere condoleanțe fiicei DANIELA. Fie-i țărâna ușoară! (30083)

Sincere condoleanțe familiei la trecerea în veșnicie a celei care a fost
ALDAN AURELIA.
Din partea colectivului SC TEHNODOMUS SA. (20098)

Suntem alături de colega noastră SIMINA la pierderea tatălui drag
BRĂDEAN PAVEL.
Clasa XI-a D împreună cu diriginta. (30136)

Regretăm moartea bunicii noastre. Dumnezeu să o odihnească! ALINA și MIHAI. (30139)

Suntem alături de SILVIA și CĂTĂLIN în durerea pricinuită de moartea mamei. ILEANA și MIHAI. (30139)

✝ SERVICII FUNERARE ✝

IN MEMORIAM "KUKI"
SERVICII FUNERARE COMPLETE
Str. M Eminescu Nr.4 în curte
Tel: 211.929 - 0723.343.964
MAGAZIN DESCHIS LA ORICE ORĂ
OFERĂ:
- **SICRIE** 10 modele de la 900.000 - 3.400.000
- **SICRIE LUX** 6 modele de la 3.600.000-22.500.000

Mânere. Șuruburi, prosoape, lumânări, colaci și colivă
- **LENJERIE** 10 modele de la 350.000 - 2.000.000

Apelând la serviciile noastre (spălat, îmbrăcat, formolizat și transport) BENEFICIAȚI DE **20%** REDUCERE LA SICRIU
GRATUIT Transportul sicriului la domiciliu
Transport Intern și Internațional
Se poate plăti și după ridicarea ajutorului de înmormântare

RO STYL COMPANY
Servicii Funerare
magazine deschise și noaptea
Arad, Str. M. Eminescu 22 (peste drum de Artex) tel. 214.422
Arad, Calea Victoriei 31 (lângă Strungul) tel. 0744.690.121
OFERĂ:
- Sicrie și accesorii funerare
- Transport funerar cu mașini speciale în țară și străinătate.

GRATUIT: Transportul sicriului la domiciliu în Arad.
REDUCERE 20% LA SICRIU clienților care fac spălat, îmbrăcat, formolizat și transport cu firma noastră.
PLATA ȘI DUPĂ ÎNCASAREA AJUTORULUI DE ÎNMORMÂNTARE

✝ COMEMORĂRI ✝

O rugăciune și un pios omagiu pentru
PASCAL PAVEL,
la trecerea a 13 ani de la plecarea în veșnicie. Odihnă veșnică! Soția și băiatul cu familia. (28933)

✝ Pios omagiu și rugăciuni, profunde regrete și nostalgice amintiri în memoria fratelui nostru drag,
PAVEL PASCAL,
la împlinirea a 13 ani de la deces. Dumnezeu să-l ierte! Sora și fratele. (29216)

Azi, 23 septembrie 2004, se împlinesc 2 ani de la despărțirea de cel mai iubit soț, tată, socru și bunic,
DAN MIRCEA
(născut în Sintea Mică).
Dumnezeu să-l odihnească în pace! Nu te vom uita niciodată! Soția FLORICA, fiul MARIUS cu familia, fiica EUGENIA cu familia. (29776)

Cu aceeași durere în suflet anunțăm că astăzi, 23 septembrie 2004, se împlinesc cinci ani de la despărțirea de dragul nostru
FLORIN DRAGALINA.
Dumnezeu să-l odihnească în pace! Soția, fiica, părinții și familia CUCU. (30133)

Se împlinesc azi, 23 septembrie 2004, șase luni de lacrimi și durere de când ne-ai părăsit, scumpa noastră soție, mamă și fiică,

ARDELEAN CORNELIA
din Curtici.
Noi îți zicem: Dumnezeu să te odihnească în pace! În veci nemângâiați, soțul GHEORGHE, fiica ALINA, părinții IOAN și IULIANA. Parastasul va avea loc duminică, 26 septembrie 2004, la Biserica Ortodoxă din Curtici. (2980)

Ieri s-au împlinit 6 luni de când ne-a părăsit dragul nostru soț, tată, socru și bunic,
WESSER IOSIF NICOLAE.
Dumnezeu să te odihnească în pace! Familia îndoliată.

Au trecut 6 luni de când a trecut în neființă scumpa noastră prietenă,
BENIUC DANIELA.
Nu te vom uita niciodată! Familia FĂLCUȘAN. (30073)

Azi, se împlinește un an de la decesul celei care a fost
SAVITA HORNOI
din Șiclău.
Bunica noastră dragă, în amintirea ta, te plâng nepoții și fiica ta. Nicicând nu te-om uita! (30093)

Se împlinesc azi, 6 luni de la decesul prietenului învățător

DON CANTEMIR.
Dumnezeu să-l ierte! Amicul COSTEA NICOLAE. (29741)

La un an de la ultimul drum făcut cu draga noastră colegă
LAVINIA STEJAN
o purtăm totuși vie în inimile noastre. Colegii de clasă din SLB. (20149)

FERESTRE şi UŞI PVC cu GEAM TERMOPAN – PROFIL ACTUAL AUSTRIA

CALITATE AUSTRIACĂ ! → FERONERIE AUSTRIA ! Plata în RATE ! → s.c. **PLASTOTHERM** s.r.l. **Arad**

LEMN STRATIFICAT CU GEAM TERMOPAN

Str. L. Blaga, nr. 23. Tel./Fax. 0257.211.272; 0722.677.100

(c.551/2004)

Magazinele BENDEA

vă oferă

toată gama de instalaţii sanitare, materiale de construcţii, scule, materiale pentru amenajări interioare

ARAD
B-DUL REVOLUŢIEI nr. 26-38 telefon 231.853
STR. PĂDURII telefon 228.966
STR. L. REBREANU nr. 68 telefon 250.905

aparate de aer condiţionat la preţ foarte avantajos plata şi în rate.

NOU!!! JALUZELE verticale şi orizontale
PRODUSE ELECTROCASNICE
cuptoare cu microunde
maşini de spălat
televizoare
frigidere
aragaze
hote

Vindem aparate aer condiţionat la cele mai mici preţuri

ofertă specială la baterii cu bilă

Vindem sârmă pentru balotat telefon 228.966

Toate produsele comercializate cu plata în 60 rate lunare

Fără avans
Fără girant
Transport gratuit

(c. 752/2003)

CAMERA DE COMERŢ ARAD

Organizează următoarele cursuri:

- Contabilitate postliceal;
- Operator calculator (Windows, Word, Excel);
- Contabilitate şi aplicaţii pe calculator;
- Declarant vamal;
- Limbi străine (engleză, italiană, franceză, germană, spaniolă);
- Iniţiere în activitatea de resurse umane (inclus şi dezbateri asupra Codului Muncii);
- Vânzător.

Informaţii suplimentare la sediul Camerei de Comerţ Arad, str. Clocşa nr. 5, camera 2, parter
Tel.: 20.88.07; 20.88.08. (c.75/2004)

S.C. RODIPET S.A. Sucursala Arad

ANGAJEAZĂ:

CONTABIL
Condiţii: studii medii economice, cunoştinţe operare PC, experienţă.

SPECIALIST IT
Condiţii: cunoştinţe hardware, software (office, windows, instalare programe), configurare reţea. Studiile superioare de specialitate şi experienţa reprezintă avantaj.

GESTIONARI - VÂNZĂTORI
pentru chioşcurile de presă
Condiţii: studii medii, vârsta minimă 20 de ani.

PRELUCRĂTORI PRESĂ
Condiţii: studii medii.

CV-ul şi scrisoarea de intenţie se pot depune la sediul firmei din Piaţa Gării nr. 6, până la data de 27.09.2004.

RELAŢII LA tel/fax: 0257/254.434, tel.: 0257/250.550, mobil: 0723/793.163.

(com./2004)

electrica s.a.

Sucursala de Întreţinere şi Servicii Energetice-Electrice „Electrica Banat"

Agenţia de Întreţinere şi Servicii Energetice- Electrice Arad
ORGANIZEAZĂ ÎN DATA DE 11.10.2004
CONCURS PENTRU OCUPAREA POSTULUI DE
ELECTRICIAN MONTARE REPARAŢII LEA

CONDIŢII DE PARTICIPARE:
- absolvent şcoală profesională de profil
- permis conducere categoriile A, B, C, D, E şi autorizaţie de automacaragiu

Înscrierile se fac la sediul AISEE Arad, B-dul Iuliu Maniu nr. 65, Compartimentul Gestiune Personal până la data de 06.10.2004.

(3706626)

ContorZENNER

Angajează

REPREZENTANT COMERCIAL MARKETING
- studii superioare (tehnice avantaj)
- abilităţi de comunicare şi prezentare
- cunoştinţe excelente de operare PC
- disponibilitate la program de muncă flexibil

INGINER ELECTRONIST
- cunoştinţe în domeniul microprocesoarelor
- experienţă în domeniu
- cunoştinţe operare software TARGET
- cunoştinţe avansate de lb. engleza/germană (avantaj)

INSTALATOR INSTALAŢII TERMICE ŞI SANITARE
- studii liceale tehnice sau şcoală profesională
- minimă experienţă în domeniu
- disponibilitate la program de muncă flexibil

Condiţii de muncă foarte bune, perspective de dezvoltare profesională, pachet salarial atractiv.

CV-ul şi scrisoarea de intenţie pot fi trimise prin fax: 208.555, e-mail: olteanu.a@zenner.ro, până în 01.10.2004.
Informaţii suplimentare: 208.204. www.zenner.ro
Numai candidaţii selectaţi vor fi contactaţi.

(3706632)

OFERTĂ EXTRAORDINARĂ

vânzare la licitaţie

Ştiind că în România,orice investiţie imobiliară se poate dubla – cel puţin – în decurs de un an,

S.C. Concord Media S.A.
310085, Arad, Str. M. Eminescu nr. 55-57
Anunţă o oportunitate unică de investiţie pentru
INVESTITORII MOTIVAŢI

de perspectiva unui succes garantat,scoţând la vânzare unul din cele mai atractive active ale sale, situat în Arad, Calea Bodrogului FN.
Posibilităţi de dezvoltare, nelimitate.
Vânzarea se va face prin licitaţie cu strigare.
Documentaţia se poate cumpăra începând cu data de **25 martie 2004**, de la sediul societăţii.
Informaţii suplimentare se pot obţine la telefoanele: **0257-280-751, 0722-684-631**.

(c.305/2004)

impar service roţi Arad

Str. Siriei nr. 19/A (în incinta S.C. VOLANUL S.A)
Tel: 0257-213437, 0723-662372, 0723-662396

impar importator de anvelope:
– agricole
– autocamioane
– industriale
– autoturisme

MICHELIN · Kleber · BFGoodrich · TAURUS · Kormoran

prin dealerii:
Arad: AF NAGY Şos Centură Tel.: 0257-216698SC TEHNOSEL SR. Calea Radnei nr. 278 Tel.: 0257-259084
Timiş: SC MUNAX SR. Calea Buziaşului nr.105
Hunedoara: SC MANOLO SRL cu puncte de desfacere la Arad, Lipova, Deva SC GEMINA GRUP SRL Şos. E69 Tel.: 0254-261416
Bihor: SC APROCRIŞANA SA cu puncte de desfacere la Marghita, Beiuş, Salonta, Simleul Silvaniei, Oradea, Cetariu

specialistul în anvelope pentru specialiştii din agricultură

(3706612)

ALPIN c

ECHIPAMENTE DE PROTECŢIE şi LUCRU

• mănuşi protecţie • ochelari • căşti protecţie şi viziere • antifoane • aparate de respiraţie Dräger • costume speciale • material de avertizare şi delimitare • centuri de siguranţă şi accesorii • truse prim ajutor - truse A.D.R. • stingătoare • îmbrăcăminte impermeabilă • încălţăminte de siguranţă • echipament de protecţie electroizolant • echipament de lucru • echipament sport • echipament militar • consultanţă.

Str. VASILE ALECSANDRI nr. 9
tel.: 0257 - 214.620, tel/fax: 0257 - 284.736
mobil: 0744.774.502, 0723.285.350
e-mail: office@alpin - c.ro
www.alpin-c.ro

(c. 674/2004)

NOU
- PRODUCŢIE TRICOURI
- IMPRIMĂRI TEXTILE
- LUCRĂRI GRAFICĂ INDUSTRIALĂ

S.C. EXCLUSIV AL-PLAST S.R.L.

Garantia calităţii cu:

Tâmplărie din PVC realizată din profile cu 3, 4 sau 5 camere

REHAU *Calitate germană!*

Feronerie: **ROTO** şi **Siegenia**

Geamuri TERMOPAN LOWE sau FLOAT

(c.427/2004)

ARAD, Str. Prutului nr. 2
(colţ cu Str. Radnei)
Tel/Fax: 0257/ 210.280 0723.611.936

SANPAOLO IMI BANK ROMANIA
CREDITE IMOBILIARE
- perioada creditare până la 20 de ani -
Dobânda:
- credite în valută: de la 7 % pe an -
- credite în LEI: de la 25% pe an -
Informații suplimentare
ARAD, B-dul Revoluției, nr. 88
TELEFON.: 284.888; FAX: 285.202

ADEVĂRUL
Cotidian independent Arad

ASTRA VAGOANE CĂLĂTORI
Singurul producător de confort din domeniu
Str. Petru Rareș 1-3
Tel: 233.651 Fax: 258.168
e-mail: astra.calatori@astrac.rdsar.ro

Anul XVI, nr. 4325 | 20 pagini + programe TV | VINERI, 24 SEPTEMBRIE 2004 | 6.000 lei
adevarul@arad.ro; adv.pub@arad.ro | http://adevarul.arad.ro
Publicație auditată de BRAT | Tiraj mediu zilnic vândut: 27 845

Minuni care au cam apus...

Mircea Dorgoșan

Până la alegerile din noiembrie au rămas aproximativ două luni de zile, timp în care **fiecare partiduleț se chinuie să ne convingă că el este cel mai bun și mai potrivit spre a i se încredința ciolanul cel mare.** Ce-i drept că deocamdată asemenea încercări nu se bazează pe nimic concret, ci doar pe vorbe, pe promisiuni, așa-zisele programe cu care ar trebui să ne convingă fiind ținute la mare secret pe motiv că, vezi Doamne, să nu le fure adversarii teribilele lor idei! Doar PSD-ul nu s-a sfiit să arate cam ce ar vrea să facă dacă va mai apuca un mandat, PSD-ul fiind însă oarecum obligat să iasă la bătaie, dată fiind poziția sa de partid de guvernământ, poziție care într-un fel îi creează un anume avantaj în lupta electorală. Care avantaj vom vedea cât de curând dacă se va lăsa cu niscaiva câștig.

Așadar, pentru moment, majoritatea partidelor se feresc să-și dezvăluie „armele secrete" păstrate pentru campania electorală propriu-zisă, **deși, cum s-a văzut și la cealaltă campanie, cea de la locale, cele mai multe „arme" erau vechi și arhicunoscute.** Respectiv, mai fiecare partid și-a axat campania pe măsuri sociale cunoscute - începând cu creșterea pensiilor și terminând cu sporirea salariilor, - măsuri cu priză și cu efect sigur, ceea ce, probabil, se va întâmpla și în campania care va începe oficial peste o lună. Cum va fi însă concret nu se știe, doar PNL-ul - spre a nu se zice așa și pe dincolo - anticipează aruncând în arenă atât de mediatizata reducere a impozitului pe profit, o măsură - cum spuneam și cu alt prilej - îndelung așteptată de către investitorii români, dar, cu o floare nu se face primăvară... În fine, până la începerea campaniei electorale n-ar fi exclus să mai apară și alte propuneri de acest fel, cu toate că **este greu de crezut că partidele vor renunța la o rețetă sigură precum sunt promisiunile cu caracter social,** în favoarea unor idei liberale, frumoase în vorbe, dar fără prea mare adeziune la public și ca atare, neaducătoare de multe voturi.

(Continuare în pagina 6)

Miliardarul care locuiește la bloc

Dialog cu MIHĂIȚĂ VERBIȚĂ, unul dintre cei mai de succes oameni de afaceri din Arad

Foto. V. Musca

„Verbiță" este un nume de care puțini arădeni n-au auzit. Apare pe taximetre, apare pe frontispiciul câtorva clădiri din oraș, este vehiculat de toți cei ce visează la o Dacia Logan... ***Dar cine este Verbiță?*** *Ei bine, am căutat să aflăm.*

Și am vorbit, într-un moment de respiro, cu unul dintre cei mai prosperi oameni de afaceri din Arad, nu înainte însă de a nota: este vrâncean; 32 de ani; a venit la Arad pentru a termina un liceu și... a rămas; mai ales că a cunoscut-o aici pe soția sa, Carmen, asistentă medicală, care i-a oblojit o mână, la spital, după un accident; s-au căsătorit de zece ani; așteaptă un copil, care se va naște în ianuarie; va fi fetiță; familia lucrează acum împreună; cei doi sunt de acord că altfel n-ar fi reușit să ajungă unde sunt; Mihăiță Verbiță a boxat la Motorul; s-a lăsat; sport face însă zilnic; culturism; dar mai bine să vedem cum a reușit Mihăiță Verbiță să ajungă în top; un top la care mulți doar visează...

Discuție consemnată de **Eugenia Pantea**

(Continuare în pagina 5)

S.C. CORLEONE S.R.L. VINDE
- spațiu comercial - bar in Piața Soarelui
- obloane hidraulice pentru autocamioane
- diverse profile și țevi metalice
- sticle 2 litri
Informații la 259.497
0788.340.777 0788.318.580
(C.659/2004)

Câinii vagabonzi - o problemă încă nerezolvată în municipiu

Zeci de câini comunitari se plimbă în voie prin cartierele municipiului. Cu toate că numărul acestora a mai scăzut față de anii trecuți, maidanezii sunt găsiți în aproape orice cartier al orașului. Acest lucru se întâmplă pe de o parte din vina autorităților care ar trebui să se ocupe mai mult de această problemă, iar pe de altă parte din vina oamenilor care apără patrupedele, le hrănesc, iar atunci când cei în drept vin să le strângă, protestează. Cei care conștientizează pericolul pe care îl reprezintă câinii lăsați liberi pe străzi, apelează la organele care se ocupă de această problemă.

Foto: St. Matyas

Nadia Bodran

(Continuare în pagina 4)

Premiile de fidelitate

Alți zece cititori fericiți

Foto: Marcel Canciu

Pag. 3

Gimarom Invest SRL
CENTRU DE PARBRIZE®
DISTRIBUȚIE ȘI MONTAJ
Tel: 0257-251.400
APEL GRATUIT 08008 99999

INTERNEXT
Acces liber fără parolă!
Trafic NELIMITAT!
891234
TARIFE FĂRĂ TVA:
8 - 20 ..... 3,52 eurocenti / min.
20 - 8 ..... 1,98 eurocenti / min.
Info: 0257-285353; www.inext.ro
(c. 359/2004)

Restaurantul DECEBAL
Organizează
nunti, botezuri
banchete, onomastici
întâlniri de afaceri
Cadru modern discret
Str. DECEBAL nr. 4
Tel. 0722.249.597
(c.617/2004)

ALGLASS Plus
TÂMPLĂRIE DIN AL. SI PVC
CALITATE GERMANĂ - PREȚURI DE EXCEPȚIE
PLATA ÎN RATE FĂRĂ AVANS - FĂRĂ GIRANȚI
Str. Roșiori nr. 26;
tel: 272812; tel./fax: 269053
(c.703/2003)

Meditația zilei

„În cer s-ajunge dintr-un salt, sau nu s-ajunge-n veci de veci..."
(Al. Macedonski)

Calendar

Astăzi, Soarele răsare la ora 7 și 05 minute și apune la ora 19 și 10 minute. Au trecut 267 de zile din acest an. Au mai rămas 99 de zile până în 2005.

Praznicul zilei: Biserica ortodoxă: Sf. Mare Mc. întocmai cu Ap. Tecla; Cuv. Coprie; **Biserica greco-catolică**: Sf M Tecla, cea întocmai cu apostolii; **Biserica catolică**: Tecla; Coprie.

A venit barza!

La Arad: Ardelean Alex Vlăduț, Novac Alexandru, Șoiman Covataru Sorin-Marinel, Boți Adriana, Lole Rafaela, Petrovici Andreea Denisa, Ștefan Miriam, Potlog Elisa, Hodâjeu Damiana Gabriela, Les Lucas Adrian, Leț Darius, Vlasov Damian.

Comenzi taxi

- ALFA PLUS 949; 349.349
- TAXI ALFA 22.88.88; 25.25.26; 0723-200.301; 0745-50.60.70
- TAXI ARAD 244.244; 274.444; 0722-755.440
- DIESEL STAR 212.222; 0722-361.011; 0745-645.645
- FAVORIT 280.000; 281.111; 0740-083.333; 0742-409.992
- EUROPA 275.555; 0723-677.555; 0744-828.163
- VALI DIESEL 280.705; 280.100
- MIRCO MILI 230.530; 230.730; 0740-152.828; 0723-062.366
- DELMAR 229.220
- TAXI VERBIȚĂ 944; 0726.336.969; 0741.200.300;

„Adevărul" vă ascultă

La telefonul dimineții, 280944, între orele 9.00-12.00

● Mulțumiri

Andreea Șimon din Arad dorește să mulțumească funcționarilor publici din cadrul Primăriei, celor de la camera 22, pentru modul cum a fost tratată. **„Am fost plăcut surprinsă de felul în care s-a ocupat de problemele mele personalul Primăriei, cu toate că era deja o oră târzie..."**

● Tot mai mulți boschetari...

Ciprian Moț din Arad este nemulțumit de condițiile în care trebuie să călătorească în mijloacele de transport în comun. Adesea urcă boschetari care emană un miros neplăcut și care îi deranjează pe călători. **„Aproape la fiecare stație urcă câte un aurolac și cerșește. Nu mai poți călători liniștit căci acești copii ai străzii te sufocă cu insistența lor"**, spune el.

Redactor de serviciu, F. G.

La telefonul după-amiezii 280003, între orele 15,00 - 18,00

● **Agapia Comșa**, are 71 de ani și locuiește pe strada Unirii. **„Sufăr cu picioarele și trebuie să merg destul de des la Spitalul Județean Arad pentru tratament**, se plânge el. **Pensia e mică și bani de taxi de unde? Că abia o duc de la o lună la alta. Așa că dacă iau tramvaiul, trebuie să merg pe jos. De ce nu se înființează o linie de autobuz Centru-Spitalul Județean"?**

De la Dispeceratul de autobuze ni s-a spus: **„Pe relația Centru - Spital nu este autobuz, dar din Piața Romană circulă autobuzul 46 cu oprire în Piața Spitalului".**

Cursa însă circulă la intervale orare foarte mari..

Redactor se serviciu, G. C.

Rețeta zilei

Roșii umplute

Cumperi roșii potrivit de mari, atâtea câte persoane sunteți la masă. Le speli, le scobești cu o linguriță și le așezi pe un suport de lemn cu gura în jos ca să se scurgă. Între timp, faci salata de vinete cu maioneză și umpli roșiile. Din ardei gras tai fâșiuțe care vor constitui „mânerul" coșului, care trebuie să fie plin cu verdeață. De aceea, o frunzuliță de pătrunjel e binevenită!

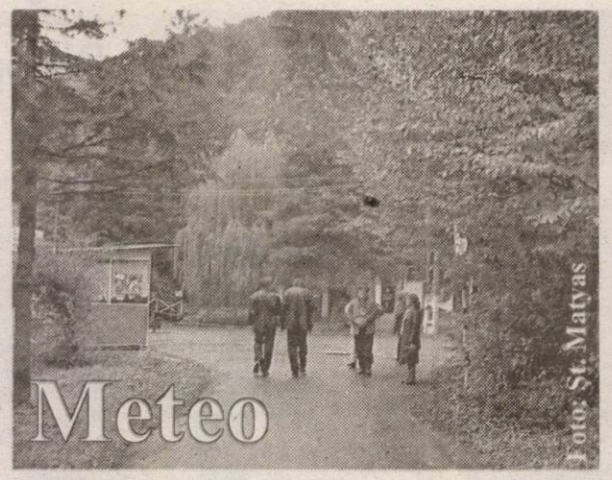

Vremea va fi răcoroasă și predominant închisă. Cerul va fi noros. Pe arii relativ extinse va ploua. Izolat cantitățile de precipitații vor depăși 15 l/m2. Vântul va sufla slab la moderat din nord-vest, cu intensificări locale.

Temp. max.: 15 la 18°C
Temp. min.: 6 la 9°C.

CUR$UL VALUTAR

VALORI ÎNREGISTRATE IERI, 23 SEPTEMBRIE 2004

Denumirea valutei	BNR	BCR		BRD		Banca Transilvania		Banca Românească		Banca Romexterra		Alpha Bank	
		C	V	C	V	C	V	C	V	C	V	C	V
Euro	41083	40700	41200	40730	41280	40650	41210	40500	41220	40750	41250	40800	41250
Dolar S.U.A.	33657	33300	33800	33140	33700	33000	33560	33208	33791	33140	33610	33200	33700
Forint	168	157	173	159	171	162	168	-	-	163	169	-	-

S.C. „Adevărul" SRL nu-și asumă responsabilitatea pentru conținutul articolelor publicate, aceasta revenind în exclusivitate autorilor.

Actualitatea culturală

TEATRE

Teatrul „Ioan Slavici" Arad prezintă duminică, 26 septembrie 2004, ora 20, în Sala „Studio", spectacolul cabaret „Confetti, Confetti", regizat de Alexandra Gandi.

CINEMATOGRAFE

DACIA (tel. 255.576): Orient Expres (România) 11; 13,30; 16; 18,30; 21.

Horoscop

Vineri, 24 septembrie 2004

Berbec (21.03-20.04). Întâniri cu caracter oficial, dar și în scop de distracție, vă vor ține în priză aproape toată ziua.

Taur (21.04-20.05). Se poate rezolva o problemă conflictuală care mocnește de mult timp.

Gemeni (21.05-20.06). Vă absoarbe întru totul munca de tip gospodăresc.

Rac (21.06-22.07). Astăzi aveți noroc de bani sau de un alt cadou.

Leu (23.07-22.08). Ieșiți la distracție cu cineva care v-a lipsit sau e nou-nouț!

Fecioara (23.08-22.09). Bine spre foarte bine pe toate planurile! Pe nepusă ma/să primți și o ofertă tentantă.

Balanța (23.09-22.10). Se deblochează rețeaua de alimentare cu bani.

Scorpion (23.10-21.11). Se configurează o alianță cu niște oameni alături de care veți avea succes.

Săgetător (22.11-21.12). Spre sfârșitul zilei veți avea parte de palpitații sufletești (de bine!).

Capricorn (22.12-19.01). S-ar putea să fiți în centrul atenției unei reuniuni mondene.

Vărsător (20.01-20.02). Niște tranzacții financiare reușite vă ajută să faceți o achiziție de valoare.

Pești (21.02-20.03). Astăzi puneți punct unei stări de provizorat care vă agasează de foarte mult timp.

ADEVĂRUL
Cotidian independent Arad
Editor: S.C. ADEVĂRUL Arad S.R.L.
COD FISCAL R 1681938 ● COD SICOMEX 19.604 ● CERTIFICAT J 02/1886 / 31X1991 ● COD SIRUES 020956601 ● ISSN 1220 - 7489

Consiliul de administrație: președinte - MIRCEA DORGOȘAN, telefon 281802, 280625; vicepreședinte - MIRCEA CONTRAȘ, telefon 280854; membri: LIZICA MIHUȚ, telefon 280070, ȘTEFAN TABUIA, telefon 280854, MIRCEA ȚÎȘCĂ, telefon 280904.

Colegiul de redacție: ȘTEFAN TABUIA (redactor-șef), telefon 280854; MARCEL CANCIU (șef secție foto), telefon 281701; ALEXANDRU CHEBELEU (șef secție sport), telefon 281701; GABRIELA GROZA (secretar general de redacție), telefon 280854; VASILE FILIP (șef secție cultură-învățământ-tineret), telefon 280003; IOAN IERCAN (șef secție politică), telefon 280943; TRISTAN MIHUȚA (șef secție probleme sociale - investigații), telefon 281855; DORU SAVA (șef secție economic), telefon 281738; NICOLAE OPREAN (șef secție actualități), telefon 280003; MIRCEA ȚÎȘCĂ (șef secție publicitate și difuzarea presei), telefon 280904; MIRCEA CONTRAȘ (vicepreședinte al consiliului de administrație), telefon 280854; MIRCEA DORGOȘAN (președinte al Consiliului de administrație), telefon 281802, 280625.

Redacția și administrația: 310130 Arad, Bd. Revoluției nr. 81. Telefoane: SECRETARIAT - 281802, fax 280655, 280625; ADMINISTRAȚIE - CONTABILITATE - 281797; MICA PUBLICITATE - 210775; MAREA PUBLICITATE - 280904; CLUBUL PRESEI - 280989.

Tiparul executat la S.C. MEDIAGRAF S.A. ARAD, str. Feleacului F.N., telefon 250902, fax 250920

Adresa Internet http://adevarul.arad.ro

UTILITARE

PRIMĂRIA MUNICIPIULUI
Program de relații cu publicul (camera 5) luni-vineri între orele 8-20. Tel. 284.744, tel. centrală 281.850.

PIEȚE, TÂRGURI
Astăzi este zi de piață la Ineu, Lipova, Covăsânț, Mișca, Moneasa, Șepreuș, Șimand, Vladimirescu, Șeitin. Tot astăzi se organizează târguri săptămânale la Ineu, Șepreuș, Șimand.

FARMACII DE SERVICIU
✖ Farmacia **REMEDIUM** Arad, B-dul Revoluției nr. 52-54. Program luni-vineri: 7,30-20,00, sâmbătă 8,00-14,00. Telefon 233.195. Eliberăm rețete compensate și gratuite.
✖ Farmacia **„ALEXANDRA"**, str. Tribunul Dobra, nr. 24 (stația tramvai Boul Roșu), tel. 282.062. Program luni-vineri: 7-22; sâmbăta: 8-18; duminica: 9-15. Eliberează medicamente compensate și gratuite.
✖ Farmacia **„OMNIAFARM"**, Calea Aurel Vlaicu, Bl. Z28, cu program zilnic de la orele 8,00-22,00. Te efon 271.724. Eliberează rețete gratuite și compensate.
✖ Farmacia **MELISSA** - medicamente alopate și homeopate. Onorăm și rețete gratuite și compensate. Tel. 219.588, Micălaca, str. Abrud nr. 80, bl. 219. Orar: luni-vineri 8-20, sâmbăta 9-16.
✖ Farmacia **„LARIFARM"**, Cal. Aurel Vlaicu Bl. Z24, eliberează medicamente compensate și gratuite. Orar: luni-duminică 7,00-23,00. Tel. 0257-246.622.

URGENȚE STOMATOLOGICE. Asigură Cabinetul din str. Crișan (în spate la Gionelli).

UROLOGIE
Cabinet urologie (în clădirea Policlinicii Municipale). Program zilnic, inclusiv sâmbăta, între orele 9-12, telefon 213036.

OFTALMOLOGIE
Cabinet Dr. Turlea Magdalena, medic primar oftalmolog, oferă consultații oftalmologice, prescriere și prelucrare computerizată de ochelari, lentile de contact, ochelari de soare etc. Str. Miron Costin, bl. 9 (lângă „Casa Albă"), tel. 253.523.

DISPENSAR VETERINAR
Dispensarul veterinar din Aradul Nou efectuează zilnic, orele 8-16 (sâmbăta 8-12 și duminica) examen trichineloscopic, vaccinări antirabice și sterilizări câini-pisici, însămânțări artificiale. Telefon 287.298.
Dispensar veterinar din Curtici: examen trichineloscopic, vaccinări, tratamente, consultații, la toate speciile de animale. Telefon 464.145

ÎNTRERUPERI CURENT ELECTRIC
Vineri, 24 septembrie: h 8-14: Decebal 28; **8,30-15,00:** str. Marnei, Orizont, Ulpiu, Tichindeal, Alunului, Septimiu, Ulmului, Mircea Vodă, Nădejde, Trotuș, Năsăud, Buziaș, Teuz, Suceava, Sportului, Venetiei, Gloriei, Baba Novac, Brâncoveanu, Ilarion Felea, Fluieraș, Bruno, Trestiei, Hașdeu, Simbolului, Brâncuși, Muzeul, Socului, Oncu, Intercoop Bujac, Aprodul Purice, Cocorilor, Nicolae Oncu, Șezătorii; **9-14:** Iuliu Maniu nr. 55, 57, 65, 67, 71.
✖ **În județ: h 8-14:** Bîrsa - Cărămidărie, Dieci - parțial, Vârfuri - p.; **9-15:** Seliște - parțial; **9-16:** Socodor - parțial.

CITIRE APOMETRE
Vineri, 24 septembrie: Boemiei, Răzvan, Vidra, Porumbului, Salcâmului, Pelicanului, Castor, Rândunicii, Vezuviu, Rozelor, Râșnov, Viitorului, Cocorilor, H. Coandă, Abatorului, Latină, Biruinței, Venus, I. Rațiu, A. Karoly, Pădurii, Eftimie Murgu, Clujului fără soț, Kardoș, Trandafirilor, Preparandiei, Dornei, Gojdu, Al. Gavra, Tr. Buteanu, Ac. Teologică, Sava Tekelia, M. Eminescu, Ghe. Sincai, Lucian Blaga, Sebeșului, Ilarie Chendi, Voltaire, O. Goga, S. Gyula, I.L. Caragiale, Dorel Sibii, Mărășești, Sabin Drăgoi, I. Suciu, Praporgescu, N. Grigorescu.

ADMINISTRAȚIA FINANȚELOR PUBLICE
Administrația Finanțelor Publice a municipiului Arad: Asistență contribuabili (impozitul pe venitul global) - telefon 280.633, 280.733, int. 198 (persoane fizice) și 125 (persoane juridice) între orele 8,00-12,00. Informații mai pot fi obținute la adresa de web: www.finantearad.ro

ÎNREGISTRĂRI ÎN CAZ DE DECES
Biroul de Stare Civilă - decese face înregistrări după următorul program: sâmbătă și duminică, între orele 9,00-11,00. Tel. 281.850.

TELEFOANE DE URGENȚĂ
POMPIERI 981; 251.212
AMBULANȚĂ ARAD - 961 sau 251.313
POLIȚIE: 955
Numărul de centrală telefonică al I. J. P. (Inspectoratul Județean de Poliție) Arad: 207.100.
S. C. DISTRIGAZ-NORD S. A. TÂRGU MUREȘ
Sucursala de Distribuție a Gazelor Naturale Arad, Dispeceratul permanent - telefon 218.928; 256.928
DERANJAMENTE CURENT ELECTRIC: Tel. 235.991
VERIFICARE METROLOGICĂ ȘI REPARAȚII CONTOARE APĂ: 255.274; 0723-343.976
S. C. SALUBRITATE S. A. ARAD
Dispecerat între orele 7,00-19,00. La telefonul: 280.873.
INFORMAȚII CFR 231.777
PROTECȚIA CONSUMATORULUI
B-dul Revoluției, nr. 50. Telefon: 257.049
DIRECȚIA DE SĂNĂTATE PUBLICĂ - servicul de permanență: 254.438
GARDA FINANCIARĂ: B-dul Revoluției nr. 79, telefon: 280.971
INSPECTORATUL TERITORIAL DE MUNCĂ ARAD
Str. Episcopiei nr. 11-13, tel.: 211.762, 211.862, 257.251
AGENȚIA JUDEȚEANĂ PENTRU OCUPAREA FORȚEI DE MUNCĂ
Str. Gheorghe Lazăr nr. 20, tel: 281998, 211791.
POLIȚIA DE FRONTIERĂ: tel.: 959
CORPUL GARDIENILOR PUBLICI tel.: 280.557

A.T.I.P.O.
Călătoriți prin noi în Europa!
NOU
TRANSPORT INTERNAȚIONAL DE PERSOANE
AUSTRIA-ITALIA-SPANIA-PORTUGALIA-GERMANIA-BELGIA-OLANDA-FRANȚA
sună REZERVĂRI ȘI INFORMAȚII: caută-ne
TEL.: 254.745, 281.028, 0788.43.68.48
Ofertă specială
SPANIA 110 EURO
REPREZENTANȚA
LUCKY TOUR - SAIZ TOUR
societate Spaniolă - Română
GERMANIA 49euro, BELGIA, OLANDA 130euro
REPREZENTANȚA
DOUBLE T, ADRIANA TOURISTIK, PRIAMUS, TRANSILVANIA TRANSPORT
societăți Germano - Române
ITALIA 80 EURO
REPREZENTANȚA
ERIKA INVEST, SAMEX, ADRIANA TOURISTIK
(c. 273/2004)

Premiile de fidelitate

Alți zece cititori fericiți

Alți zece abonați fideli ai ziarului nostru au plecat fericiți de la sediul redacției noastre după ce ieri, domnul **Mircea Dorgoșan**, directorul ziarului **Adevărul,** le-a înmânat tuturor premiile de fidelitate în valoare de 1.000.000 de lei, fiecare. Înainte de a vă prezenta câteva din gândurile exprimate de cititorii noștri, să-i reamintim pe cei cărora le-a surâs norocul în urma extragerii plicurilor câștigătoare din această lună. Ei sunt: **Adrian Riviș**- Arad, **Gheorghe Pește**an- Arad, **Dumitru Rus**- Buteni, **Ilie Bistrian**- Fântânele, **Gavrilă Path**- Pâncota (fiica a ridicat premiul), **Traian Sbârcea**- Hălmagiu, **Florica Suciu**- Curtici, **Floare Gavrilete**- Curtici, **Petru Marinca**- Galșa, **Marius Răzăilă**- Bocsig.

La invitația domnului **Mircea Dorgoșan**, cititorii noștri fideli și-au spus părerea despre conținutul ziarului.

Domnul **Ilie Bistrian** din Fântânele, abonat de zeci de ani al ziarului nostru, a găsit că, **„Adevărul este un ziar complet pe care îl citesc cu bucurie în fiecare zi, de la prima până la ultima pagină. Iar acum, că am și câștigat premiul de un milion de lei, bucuria mea este cu atât mai mare!"**

Domnul **Gheorghe Pește**an din Arad a apreciat la rândul dumnealui conținutul ziarului nostru, calitatea articolelor publicate și modul de abordare a subiectelor, în acest sens mărturisindu-ne că **„nu o dată mi se întâmplă să recitesc, zilnic, ziarul."** La rândul său, domnul **Dumitru Rus** din Buteni, care a mai câștigat în urmă cu doi ani un premiu de fidelitate, a ținut să fie în asentimentul antevorbitorilor, subliniind valoarea deosebită a ziarului. Încheiem aici, dar nu înainte de a le mulțumi cititorilor noștri pentru cuvintele frumoase spuse la adresa ziarului Adevărul, asigurându-i că ne-am însușit, totodată, și propunerile dumnealor cu privire la unele subiecte pe care să le abordăm în viitor, totul pentru a fi și pe mai departe, ceea ce a fost și până acum, adică ziarul dumnealor preferat, care îi informează zilnic cu obiectivitate și îi ajută să treacă mai ușor prin hățișurile tranziției.

Nicolae Oprean
Foto: Marcel Canciu

„Retorica..." lui Gheorghe Șora

Odată cu venirea toamnei, Biblioteca județeană A. D. Xenopol a reluat șirul tradiționalelor întâlniri dintre scriitorii arădeni și public. Oaspetele de alaltăieri , întâmpinat cu gentilețe de directorul instituției, Florin Didilescu, a fost scriitorul Gheorghe Șora, sărbătorit cu prilejul împlinirii venerabilei vârste de 77 ani.

În pofida anilor contabilizați pe hârtie, profesorul și poetul Gh. Șora și-a afirmat optimismul , argumentându-și astfel volumul de poeme „Retorica pasagerului", acum lansat: „Dacă este naționalist cel care iubește patria sa, poporul și cultura, atunci eu sunt naționalist. Îmi place să fiu naționalist, îmi place s-o strig, îmi place s-o propag, cu riscul de-a mai primi și câte-un pumn în cap."

Preasfinția Sa, dr. Timotei Seviciu, Episcopul Aradului, a consfințit și dânsul legătura cu scriitorul: „Prezența noastră se clădește pe o relație mai veche , d-l Gheorghe Șora fiind un om angajat și documentat prin tot ceea ce a scris."

În încheiere sărbătoritul a citit din propria creație și, invidiindu-i vitalitatea, nu ne rămâne decât să-i urăm , la rândul nostru, „La mulți ani !"

Vasile Sărăndan

Cronica măruntă

● **Marius Constantin Chirică**, în vârstă de 21 de ani, din localitatea Roman, județul Neamț, fost sancționat de către jandarmi. Bărbatul a fost prins cerșind în zona Podgoria. Nefiind la prima abatere de acest fel și existând informații că acționează și pin județele învecinate, milogul a fost sancționat cu cinci milioane de lei...

● **Nici Călin Covaci**, în vârstă de 23 de ani, nu a scăpat de vigilența organelor de ordine. Acesta a fost găsit de către jandarmi cu căruța pe spațiul verde într-un parc din zona 500 din cartierul Micălaca. Pentru distrugerea spațiului verde, a fost nevoit să scoată din buzunar 450 de mii de lei.

● Se pare că Primăria are destui bani pentru a plăti iluminatul public. Spunem asta pentru că, ieri, în jurul orei 12,30, în cartierul Alfa și pe Calea Bodrogului becurile de la iluminatul stradal încă funcționau, deși, la acea oră era destul de multă lumină... naturală!

● În cartierul Aurel Vlaicu, în zona garajelor dintre blocurile X1 respectiv X2, de-a lungul șoselei, se pot observa mormane de gunoi care strică aspectul spațiului verde din zonă. Începând de la cutii de pizza, borcane, sticle de plastic și până la haine vechi, grămezile de deșeuri zac acolo de mai bine de un an de zile fără ca cineva să ia vreo măsură. Locatarii din zonă sunt nemulțumiți de acea priveliște care, pe deasupra, și emană un miros neplăcut, chiar dacă vinovați pentru această mizerie se găsesc și printre ei.

● Magazinele care comercializează toată marfa la prețul de doar 40.000 de lei au invadat Aradul. Prima filială a fost deschisă în urmă cu trei luni în cartierul Aurel Vlaicu, mai apoi pe str. Cicio Pop, iar în prezent aproape fiecare cartier se bucură de un astfel de magazin. În acest gen de locație, arădenii cu venituri nu foarte mari își pot realiza cumpărăturile începând de la haine, accesorii, oale, tacâmuri până la cosmetice, nefiind nevoiți să se deplaseze până în centru și mai ales la un preț accesibil pentru orice buzunar.

● Polițiștii i-au identificat și sunt cercetați, în stare de libertate, **Viorel Bozga**, de 20 de ani, **Ramona Bozga**, de 15 ani și **Simona Iancu,** de 14 ani, toți din Sâmpetru German, care, în data de 17 septembrie a.c., au sustras pepeni verzi de pe un teren agricol, proprietatea lui Gheorghe C., din Felnac. Prejudiciul se ridică la suma de șapte milioane de lei.

● **Vasile Ciubotariu,** de 37 de ani, din Pașcani, județul Iași, este cercetat de polițiștii arădeni, în stare de arest preventiv, pentru două furturi din locuințe, săvârșite pe raza localității Galșa.

● Polițiștii îi cercetează, în stare de libertate, și pe **Remus Varga**, de 19 ani, **Jeani Szava,** de 22 de ani, ambii din Bihor, respectiv pe **Marin Faur,** de 29 de ani, din Vladimirescu și **Ciprian Ilea**, de 25 de ani,. din Arad, pentru că au sustras componente de la un vagon de marfă din Triajul Stației CFR Arad, în valoare de 42 de milioane de lei. Prejudiciul a fost recuperat.

● **Cosmin Tegzeș,** de 29 de ani, din Arad și **Ovidiu Mișcuța,** de 27 de ani, de asemenea din Arad, sunt cercetați de polițiști, în stare de libertate, pentru că au condus autovehicule, pe drumurile publice, neînmatriculate și cu numere false.

Prinsă de jandarmi cu 200 de pachete de țigări asupra sa

Jandarmii de la comandamentul Județean Arad au prins, în zona fabricii Indagrara, o femeie care avea asupra sa aproape 200 de pachete de țigări, marca Ronson, netimbrate. **Ecaterina Vetan (43 ani)** din Arad le-a declarat organelor de ordine că a cumpărat marfa din Piața Fortuna la prețul de 17.000 de lei un pachet și intenționa să o revândă în Ungaria.

„Țigările, în valoare de 3,5 milioane de lei, au fost ridicate, în vederea confiscării și predării către Garda Financiară Arad (G.F.A.)", ne-a declarat **lt. col. Doru Furdea** - comandant adjunct la serviciul de ordine publică din cadrul Comandamentului Județean de Jandarmi Arad.

Dacă Ecaterina Vetan a săvârșit contravenție sau infracțiune vor hotărî tot lucrătorii G.F.A., care vor lua măsurile legale în ceea ce privește fapta femeii.

Nadia Bodran

Carte despre cum poți obține un loc de muncă

Astăzi, cu ocazia desfășurării Bursei Locurilor de Muncă pentru Absolvenți (BLMA) , la orele 12,00, la Sala Bingo din Piața Gării, Asociația PAEM Arad va lansa cartea intitulată **«Perspective în carieră. Ghid de orientare educațională și profesională». „Este vorba de un proiect numit «Program de Informare, Consiliere și Orientare Profesională» (PICOP), a cărui conținut se regăsește, de fapt, în cartea amintită. PICOP, finanțat cu fonduri GRASP/DAI, prin Agenția de Dzvoltare USAID, și-a propus să furnizeze consiliere profesională unui grup de 300 de tineri, care provin din instituții de ocrotire socială sau din familii aflate în situații de criză"**, spune Adrian Ballai, de la PAEM Arad.

PICOP a fost inițiat ținând cont de nevoile identificate de Primăria municipiului Arad, în cadrul Planului Strategic al municipiului, precum și în Proiectul de strategie a dezvoltării serviciilor sociale, organizat de Direcția de Asistență Comunitară a Consiliului Local Arad.

C. Trif

Important!

Îi rugăm pe cititorii ziarului nostru, care locuiesc pe strada Ceahlău din Arad, să nu se aboneze la JULINSKY LASZLO, deoarece acesta nu reprezintă ziarul „Adevărul".

Pentru relații suplimentare vă rugăm să sunați la telefonul 281.797.

Primăria Sântana, pregătită să „prindă" patru programe europene

Primăria Sântana se pregătește să acceseze mai multe programe de finanțare europene. Actualmente, atenția este îndreptată înspre patru proiecte, aflate în stadii diferite de lucru, după cum urmează:

● Phare (vizează instruirea personalului primăriei, dotarea cu tehnică de calcul etc), depus pentru obținerea finanțării.

● SAMTID (susținerea programului de reabilitare a alimentării cu apă), aflat în faza de întocmire a documentației tehnice.

● COMENIUS, propunere de colaborare între Școala Generală numărul 2 din Sântana și o școală din Paris.

● Program de ajutor și schimburi reciproce între copii și tineri cu Fundația OAA din Franța, pregătit pentru perfectarea contractului.

C. Trif

Accidente care nu se întâlnesc în fiecare zi

Livia Balaci, de 41 de ani, din Gurahonț, a fost protagonista unui accident care, din fericire, nu se întâlnește în fiecare zi. În timp ce conducea autoturismul cu numărul AR-06-WUN, nu a acordat prioritate de trecere și a accidentat ușor trei persoane. Acestea, în calitate de pietoni, s-au angajat în traversarea străzii, pe trecerea pentru pietoni.

La rândul său, Iosif Novac, de 25 de ani, din Țipari, în timp ce conducea o motoretă marca Mobra, neînmatriculată și fără a poseda permis de conducere, a surprins și accidentat ușor, pe trotuar, un copil de patru ani. Micuțul ieșea, pur și simplu, din curtea casei.

E. P.

Scandalagioaică - amendată de jandarmi

Două femei din Arad au fost surprinse, ieri noapte, de către jandarmi în timp ce se certau, ca la ușa cortului, în fața magazinului Standard din cartierul Aurel Vlaicu. Scandalul dintre cele două a luat amploare, când una dintre acestea, **Ribona Verdeș** a început să o înjure și să o amenințe pe cealaltă - **B.F.** - cu bătaia. Noroc că a intervenit patrula de jandarmi care era de serviciu în zonă și a reușit să calmeze spiritele.

Ribona Verdeș a fost sancționată cu un milion de lei, pentru fapte care aduc atingere normelor de conviețuire socială.

N. Bodran

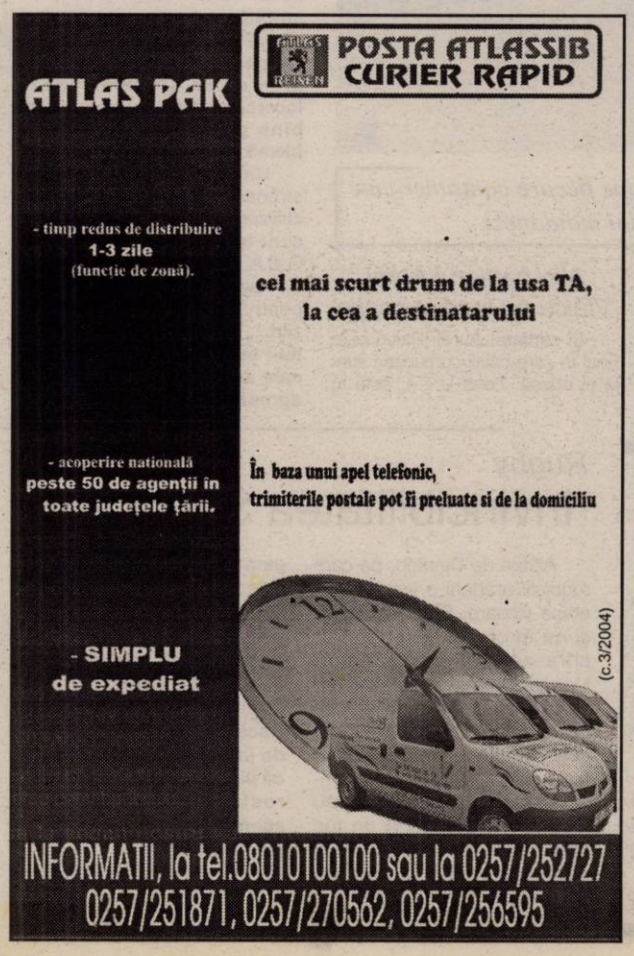

Terapiile complementare - un alt fel de sănătate

Astăzi, la ora 10,30, la Palatul Cultural, se deschide cea de-a VIII-a ediție a **Conferinței Internaționale de Terapii Complementare din România.** Manifestarea este organizată de Asociația Națională de Terapii Complementare din România (ANATECOR), cu sediul central în Arad, în colaborare cu Universitatea de Vest „Vasile Goldiș". Conferința se desfășoară sub egida **„știința+teologia+terapiile complementare - împreună pentru binele oamenilor"** și este structurată pe trei sectoare: fizic, sufletesc și spiritual. Fiecăreia din cele trei zile pe parcursul cărora se desfășoară evenimentul îi este atribuită o anumită tematică: **creșterea imunității, regenerarea psihofizică, desăvârșire spirituală.** Vor fi susținute peste 100 de lucrări de specialitate aparținând unor medici, psihologi, terapeuți și preoți. De menționat este faptul că această conferință contribuie la educația continuă a medicilor, doctorii participanți fiind răsplătiți cu credite.

Mentalitatea conștiinței umane, alimentația naturală și spiritualitatea, vindecarea prin iubire, a crea din starea de a fi - sunt doar câteva dintre subiectele ce vor fi dezbătute în cadrul unor workshopuri. Programul Conferinței Internaționale de Terapii Complementare mai cuprinde consultații/ședințe de terapie practică. **„Terapiile complementare contribuie prin tehnici specifice la vindecarea multor pacienți și la întreținerea, în condiții optime, a stării de sănătate a populației"** - punctează **prof. univ. dr. Aurel Ardelean,** rectorul Universității V. Goldiș. Universitatea amintită este instituția care și-a asumat responsabilitatea formării unor terapeuți în terapii complementare. **„Sunt convins că vom obține rezulate care ne vor satisface într-o foarte mare măsură"** - spune **ec. Victor Neamțiu,** director al Direcției pentru Dialog, Familie și Solidaritate Socială, singura instituție din țară care a obținut de la Comisia Națională de Formare a Adulților dreptul de a forma profesional terapeuți. Necesitatea unor asemenea specialiști este resimțită în societatea actuală dat fiind stresul crescând de la o zi la alta, situația economică în care ne aflăm și, nu în ultimul rând, starea de sănătate a populației.

Rectorul Aurel Ardelean (dreapta) și președintele ANATECOR Remus Tănase (centru), alături de un invitat special: ing. Johann Müller Dragoman, președintele Confederației Europene a Asociațiilor de Terapeuți

„În medicina chineză se spune că dacă un om din familie se îmbolnăvește înseamnă că acea familie nu are un medic bun. Eu spun că dacă fiecare familie ar avea un singur terapeut, viața acelei familii va fi foarte bună." Este părerea președintelui ANATECOR **Remus Tănase,** principalul organizator al Conferinței Internaționale de Terapii Complementare.

Diana Duțu

Vizita delegației Universității de Vest „Vasile Goldiș" Arad în Germania

La invitația Rectorului Universității din Tubingen, Prof.univ.dr. Eberhard Schaich și a Rectorului Universității Rottenburg, Prof. univ.dr. Bastian Kaiser, o delegație a Universității de Vest „Vasile Goldiș", condusă de Rector, Prof. univ.dr. Aurel Ardelean va efectua o vizită la cele două universități, în perioada 25-29 septembrie a.c. Din delegația UVVG mai face parte Conf. univ. dr. Gheorghe Stan, prorector responsabil cu cercetarea științifică, Conf. univ. dr. Corneliu Maior- cancelar general, Lect. Univ. dr. Cris Precup, Șeful Laboratorului de Diagnostic și Tratament al Cancerului Mamar și Ovarian.

În programul vizitei figurează vizitarea unor prestigioase institute și centre de cercetare, cum ar fi: Institutul de Imunologie, Institutul de Radiologie, Institutul de Radio-Oncologie, Institutul de Biologie Celulară, Departamentul de Medicină Legală.

Cu acest prilej, se va desfășura Adunarea Generală a Consiliului Internațional, urmând a se stabili direcțiile de cooperare internațională pentru anul academic 2004-2005 între Universitatea de Vest „Vasile Goldiș" Arad și cele două universități germane.

Câinii vagabonzi - o problemă încă nerezolvată în municipiu

(Urmare din pagina 1)

Și pentru că, în ultima vreme, au existat reclamații că autoritățile au devenit delăsătoare în ceea ce privește activitatea de ecarisaj, ieri, am pornit într-un raid prin câteva cartiere ale Aradului, pentru a ne convinge dacă într-adevăr așa stau lucrurile...

Alfa - raiul maidanezilor

Cartierul cu cele mai multe patrupede fără stăpân s-a dovedit a fi Alfa, unde, mai ales în zona pieței, aceștia își fac apariția în fiecare dimineață. Și în parcul de joacă pentru copii am putut observa câțiva maidanezi. Cei care locuiesc în această zonă spun că autoritățile nu s-au mai ocupat de această problemă de foarte multă vreme. **Ioan Tarta,** un locuitor al cartierului, spune că, în ultima vreme sunt foarte mulți câini vagabonzi și că ar trebui să fie strânși și duși la centrul Gospodăririi Comunale. **„Cam de anul trecut nu am mai văzut pe niméni să se ocupe de această problemă. Seara fac o gălăgie... Noroc că vine iarna, avem geamuri termopan și le închidem, așa că nu se mai aude gălăgia de afară. Acești câini sunt o problemă mai ales pentru copii și pentru femei, cărora le este frică de ei. Copiii sunt în pericol când ies în parc. Chiar și în stațiile de tramvai își fac apariția maidanezii..."**, spune bărbatul.

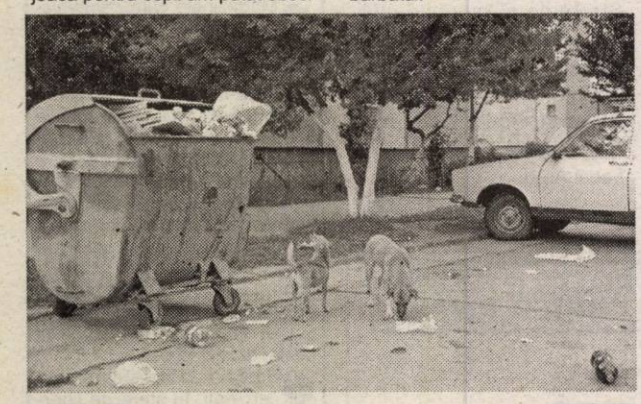

În cartierul Alfa - la aproape fiecare container câte unul sau chiar doi maidanezi...

Nici cartierul Aurel Vlaicu nu face excepție

Și cartierul Aurel Vlaicu este unul în care câinii comunitari sunt la ei acasă. Zona U.T.A. este în top-ul clasamentului în ceea ce privește numărul de patrupede din această parte a orașului. Dar nici la Piața Fortuna nu sunt de negăsit aceste animale. La fel ca și în Alfa, localnicii spun că de multă vreme nu s-a mai făcut nimic în această privință. **„În urmă cu vreo doi-trei ani, știu că veneau cei de la G.C.A., dar acum nu s-a mai ocupat nimeni de acest lucru și câinii parcă se înmulțesc pe zi ce trece..."**, declară **Mihai Iov.**

În așteptarea unui stăpân...

La adăpostul pentru câini administrat de Gospodărirea Comunală Arad se află închiși, momentan, 280 de câini care au fost strânși de pe străzile municipiului. **Dumitru Ailoaie** - șeful sectorului câini comunitari din cadrul Gospodăririi Comunale Arad spune că, aproape zilnic, sunt prinși câini comunitari, în funcție și de reclamațiile pe care le primesc: **„Dacă nu există reclamații, mergem noi în zonele în care știm că se află maidanezi. Încercăm să ne ocupăm cât de bine putem de această problemă..."**

Unele patrupede sunt strânse de pe străzi prin tranchilizare, iar altele, mai blânde, sunt luate de către lucrătorii G.C.A. fără a fi adormite. Legea dă voie celor care au adăposturi pentru comunitari să-i țină 14 zile. **„Noi îi ținem mai mult, nu-i eutanasiem numai pe cei care sunt bătrâni, bolnavi sau agresivi, ceilalți așteptăm să vină cineva după ei"**, mai spune **Dumitru Ailoaie.**

Luna aceasta, la adăpost s-au prezentat zece persoane pentru a-și lua acasă un maidanez. Șeful sectorului câini comunitari declară că, în medie, pe lună, au 10-12 cereri de acest gen. **Dumitru Ailoaie** susține că, nu de puține ori, câinii pe care i-au dat unor familii, i-au găsit mai apoi în stradă: **„Lumea nu este educată, nu sterilizează animalele și le lasă în stradă. În acest fel se înmulțesc. În perioada de estru (călduri) care este de două ori pe an umblă în haite și sunt mai agresivi. Sunt persoane care locuiesc la bloc și își țin animalele pe stradă. Există lege prin care câinele aflat pe domeniul public este considerat câine fără stăpân și poate fi luat de către hingheri. Mai sunt și familii de rromi care țin câini, dar acolo nu are nimeni curajul să se bage..."**

La adăpostul de animale - închiși peste 280 de câini

Șeful serviciului comunitar este pesimist în ceea ce privește rezolvarea acestei probleme. El spune că nu ar putea fi rezolvată decât dacă, din banii alocați de către Primărie pentru prinderea câinilor vagabonzi, aproximativ 20 de milioane de lei - s-ar cumpăra sterilizante cu care lucrătorii acestui serviciu să meargă acasă la cei ce intenționează să se scape de câini. El crede că această variantă ar fi mult mai bună decât ceea ce se face acum.

Elvira Achim - directorul interimar al Gospodăririi Comunale Arad susține că lucrătorii G.C.A. iau măsuri în ceea ce privește această problemă, în funcție de sesizările făcute de oameni și de primărie: **„Cu Primăria nu avem probleme. Ni se alocă bani în fiecare lună pentru asta, în funcție de cât solicităm..."**.

În loc de concluzii...

Cu toate că autoritățile sunt optimiste în ceea ce privește rezolvarea problemei câinilor vagabonzi, să nu uităm că la Spitalul Județean se prezintă destul de des persoane „agresate" de aceste animale. Desigur situația nu mai este atât de tragică ca în urmă cu câțiva ani, dar totuși mai sunt multe de făcut pentru a se reuși diminuarea considerabilă a numărului de comunitari.

Foto: Viorel Musca

PNȚCD a amânat Conferința Județeană

Comitetul interimar de conducere al PNȚCD Arad a hotărât ca alegerile să nu se mai desfășoare pe data de 2 octombrie, cum se stabilise, ci pe data de 16 octombrie, pentru ca lucrările Conferinței Județene să poată fi pregătite. Președintele comitetului interimar, dr. Marin Nicolai, a ținut să precizeze că nu va candida nici pentru președinția organizației județene, nici pentru Parlament.

S. Todoca

Rugby

Invincibilitatea Stelei trece și prin...Arad

Alături de Dinamo, pe care rugbiștii arădeni o vor înfrunta etapa viitoare, Steaua numără și ea în dreptul insucceselor cifra zero. Contor Zenner Universitatea „Aurel Vlaicu" are ocazia de a pune punct invincibilității formației bucureștene, deși rămâne de văzut dacă va fi așa. La Cluj, runda precedentă, sportivii pregătiți de Ovidiu Șerban au practicat un joc slab, nereușind să puncteze în cele 80 de minute. Or, cu o așa evoluție nu poți să treci de o echipă ce vrea titlul de campioană la final de sezon. În asentimentul nostru se află și antrenorul Ovidiu Șerban: **„Nu pot să afirm că partida pornește disproporționată din start, cred că totul depinde de jocul băieților. Dacă vor intra pe suprafața de joc timorați, vezi Doamne că vine Steaua, atunci nu are rost să vorbim. Vrem, de asemenea, să practicăm un joc frumos."**

În continuare, echipa arădeană, care se situează pe locul cinci în clasament, nu poate conta pe serviciile rugbiștilor Viașu, Mamoc, Gârbău, Paraschiv și, mai nou, și pe Ursache care s-a întors accidentat de la lotul național.

Nici nu mai încape în vorbă că, chiar dacă în orașul nostru se mai dispută și alte meciuri, cei ce iubesc sportul cu balonul oval vor ține neapărat să vadă înfruntarea dintre cele două grupări. Doar vine liderul! Meciul începe la **ora 10,** pe stadionul Romvest (fost „Strungul").

Adela Ciolocoi

Miliardarul care locuiește la bloc

(Urmare din pagina 1)

- Domnule Verbiță, cum ați făcut primii bani?

- După liceu m-am angajat un pic la Teba, am văzut că nu câștig mare lucru, după care am început să fac Ungaria, ca tot omul, după Revoluție. M-am dus apoi în Valea Jiului, unde am vândut încălțăminte și îmbrăcăminte. Dar era greu, că soția era la Arad, iar eu circulam de la Petroșani până la Focșani, fiindcă a fost nevoie să mă extind după ce s-au stricat treburile în Vale... În fine, am reușit să adun astfel niște bănuți.

- Cu care...

- Cu care, ajutat de un prieten, mi-am deschis un mic magazin de piese auto, într-o pivniță de pe strada Scării-Șoarei. Se întâmpla în '94 și aveam patru angajați. Afacerea a mers, ne-am dezvoltat și am ajuns, în anul 2000, să avem patru puncte de desfacere, în principalele cartiere ale orașului și un număr de circa 20 de angajați.

- Cum s-a întâmplat să ajungeți unul dintre dealerii importanți ai Grupului Dacia-Renault?

- La începutul anului 2002 am achiziționat un teren de 4000 de mp. pe Calea Aurel Vlaicu. După o serie de tratative anevoioase, având în vedere că la Arad exista deja un dealer Dacia, am obținut, în cele din urmă, acordul reprezentanților Grupului Dacia-Renault, în vederea construirii unei concesiuni Dacia. Astfel, în septembrie 2002 am început lucrările la ceea ce a devenit, zic eu, una dintre cele mai mari investiții din zona de vest a țării, pentru marca Dacia.

- S.C. „Verbiță" S.R.L. înseamnă însă mai mult decât reprezentantul Dacia la Arad!

- Așa este. Din iulie 2003, de la momentul inaugurării noii concesiuni, afacerea a devenit, cu adevărat, una de succes. Pe lângă faptul că obiectul de activitate al societății s-a îmbogățit cu domenii ca **vânzările de autoturisme noi, service-ul în garanție și postgaranție pentru autoturismele Dacia, service-ul pentru orice tip de autoturism, comerțul cu piese de origine Dacia etc.,** la începutul lunii mai a acestui an am demarat o nouă activitate sub „umbrela" firmei „Verbiță". Anume, **compania de taximetrie.** La ora actuală avem o sută de taximetre marca Dacia Solenza, cărora li se vor adăuga încă o sută, marca Dacia Logan. De asemenea, orice piesă auto, de Dacia sau din import, este adusă în timp util. Pentru Dacii, cel puțin, avem orice piesă de schimb. Am angajat un om, la Pitești, special pentru a trimite orice piesă, în cel mai scurt timp. După piesa cel mai greu de procurat se așteaptă, la „Verbiță", cel mult o zi.

- Domnule Verbiță, cum se face că firma de taximetrie „Verbiță" are succes, într-un oraș în care deja existau sute de taximetre?

- De pildă, dispecerul nostru nu-i întreabă pe clienți unde merg, atunci când iau comanda. Mașinile noastre răspund la comenzi chiar dacă au de parcurs 50 de metri. Este ceva ce nu face nimeni. Apoi, avem un dispecerat modern, cu patru linii, unde se așteaptă doar câteva secunde. Este ideal așa.

- Ce planuri de viitor aveți?

- Voi deschide, cât de curând, un serviciu rent-a-car. Se vor putea închiria mașini fără limită de kilometri. Este ceva ce la ora actuală nu există la Arad. Și voi mai deschide în viitor și o sală de sport cum nu se poate vedea în oraș acum. O sală în care să fie curățenie, să existe un antrenor și în care să nu se fure telefoanele mobile. Mi-au dispărut două în timp ce făceam sport. Și mai vreau să-mi termin de construit casa pe care am început-o, să scap de bloc.

- Domnule Verbiță, sunteți un om bogat?

- Hai să spunem că nu sunt sărac! Sunt... (râzând - n.r.) un miliardar care locuiește la bloc!

- Câte ore munciți pe zi?

- Mai bine aș spune câte ore nu muncesc pe zi: una singură, când merg la sala de sport. Dar trebuie să-mi revizuiesc atitudinea, fiindcă soția mea îmi reproșează mereu că nu stăm suficient timp împreună.

- Există o zi din lună care vă dă bătăi de cap mai mari?

- Ziua de dinaintea celei de dat salarii. Eu știu una și bună: ca să te respecte și să fie efi-

cienți, oamenii trebuie plătiți la timp.

- Câți angajați aveți?

- Am 320 și voi avea aproape 700.

- Ați putea să-mi spuneți care este cifra de afaceri a concernului - cred că pot să-i spun așa - „Verbiță"?

- Cam 13 miliarde, 13 miliarde și ceva...

- Cum dormiți noaptea, domnule Verbiță?

- Nu am nici un fel de problemă, așa că nu am de ce să fiu neliniștit. Dorm bine.

- În final, ar fi bine să clarificați un zvon: este adevărat că în spatele firmei de succes „Verbiță" se află nume grele, precum al premierului Adrian Năstase sau al lui Petre Roman?

- Exclus. Acestea sunt răutăți, fabricate, probabil, de concurență sau, pur și simplu, de invidioși. Pun totul pe seama faptului că lumea nu crede că un om de vârsta mea poate să facă ceea ce fac eu. Ei bine, poate, iar în spatele afecerii de succes „Verbiță" se află doar domnul Mihăiță Verbiță. Atât.

- Vă mulțumesc.

Foto: V. Musca

Mihăiță Verbiță consideră că fără soția sa, Carmen, n-ar fi ajuns unde este acum

Antimemoria moftangiului

Un vajnic pesedist se întreba, oarecum retoric, dacă românii mai au memorie. Respectiv, dacă mai țin minte de unde și în ce stare a luat partidul lui Adrian Năstase țara ca s-o guverneze. În 2000. Întrebarea poate părea naivă, dar nu este. Însă, nu e vorba doar de români. Omenirea, în genere, cam uită. Și, culmea, tocmai lucrurile rele, nenorocirile sunt cele pe care timpul le înmoaie sau le „îndulcește". Iată alegerile locale din Germania. Neonaziștii și comuniștii încep să se bată de la egal la egal cu social-democrații. Pentru fosta RFG, pentru o bună parte a nemților de acolo, Hitler și nazismul nu merită a fi dați uitării. Dimpotrivă, li se caută virtuți și li se construiește o față de actualitate. În fosta RDG, oamenii au nostalgia comunismului și, pe de altă parte, mulți regretă că Germania s-a reunificat. Veți spune că este o tâmpenie, dar alegerile locale de la sfârșitul săptămânii trecute ne arată că lucrurile stau tocmai așa: extrema dreaptă și comuniștii sunt noul pericol care neliniștesc nu doar Germania, ci și Europa.

Da, oamenii se fac că uită. Din teribilism, din nostalgii ori din frustrări, oamenii refuză să vadă binele de astăzi și preferă răul de ieri. Așa se explică pentru ce războaiele sunt posibile în orice moment, inclusiv în Europa de astăzi, sau de ce nazismul și comunismul găsesc noi adepți, din alte generații. Românii nu sunt, prin urmare, altceva. Sunt și ei marcați de același simptom al lapsusului. Nostalgicii care regretă „epoca de aur" sunt încă numeroși. Ba, până și unii tineri, care n-au cunoscut ori n-au ajuns să înțeleagă ce-au însemnat acei ani de dinainte de 1989, încep să devină militanți comuniști.

Așa stând lucrurile, nu trebuie să ne mirăm că românii „au uitat" cât de catastrofală a fost guvernarea coaliției între 1996-2000, de unde a luat PDSR țara, câte s-au îndreptat spre bine în acești ani, faptul că am intrat în NATO, că pentru prima oară s-a dus la capăt un acord cu FMI, că acest guvern a asigurat României o creștere economică substanțială și constantă, că inflația se scrie pentru prima oară, după 15 ani, cu o cifră, că se circulă liber prin Europa, că suntem ca și intrați în Uniunea Europeană sau că „banalități", precum „cornul și laptele", construirea celor 400 de săli de sport etc. par niște lucruri ce nu merită a fi reținute. Electoratului, dacă tot are în mână o armă (votul) îi place să o folosească, uneori, cu cinism. Prin urmare, fiecare vede doar ce vrea. Unii văd doar binele, alții doar răul. Fiecare dintre atitudini înseamnă o negare. Că nimic nu-i place mai mult moftangiului decât să nege. Să zică „ba". De ce? Ei bine, uite d-aia!

Tristan Mihuța

PSD și PUR Arad au început să se exprime la unison

Ieri, la sediul PSD, s-a desfășurat conferința de presă a Uniunii Naționale PSD+PUR Arad, cu participarea a nu mai puțin de zece membri, în frunte cu președinții Lia Ardelean și Dimitrie Muscă. Au fost abordate mai multe subiecte, legate de agricultură, pensionari, corupția generalizată etc.

Președintele executiv Gheorghe Chiper s-a străduit să-i convingă pe ziariști că **„Uniunea națională PSD+PUR nu vrea să îi ademenească pe cei peste 140000 de pensionari din județul Arad cu tot felul de promisiuni, pentru a le obține votul. Considerăm că măsura compensării cu 90% a medicamentelor sau creșterile de pensii nu sunt măsuri populiste**". De ce se întâmplă aceste lucruri abia acum, când alegerile bat la ușă ? Pentru că, spune Chiper, **„reformele din economia românească au adus abia în 2003- 2004 mai mulți bani la buget, fapt care a permis introducerea unor măsuri sociale de acest tip"**. ■ Integrarea în Uniunea Europeană este o problemă de importanță capitală și pentru agricultură, având în vedere faptul că se vor acorda subvenții substanțiale pentru acest sector, a declarat Muscă, iar Chiper a adăugat că din 2007 pensionarii din agricultură vor primi o pensie de la UE.

Semnături pentru Năstase

PSD și PUR vor demara campania de strângere de semnături pentru susținerea candidaturii lui Adrian Năstase la Președinția României. Acțiunea se va desfășura atât la sediile celor două partide, cât și la puncte volante.

Operațiunea „antișpagă"

Cristina Kis, purtător de cuvânt al PSD, face apel la cetățenii care au fost obligați să dea șpagă pentru a li se rezolva o problemă, să se adreseze PSD-ului și PUR-ului, fie direct la sediu, fie prin internet, la adresa mainicurate @Yahoo.com. Lidera studenților din PSD este convinsă că se poate lupta împotriva „micii corupții".

Simion Todoca

O întrebare pe săptămână

Vasile Dan Ungureanu - prefectul județului Arad

– D-le prefect, primarul Gh. Falcă intenționează să dărâme gheretele de pe platoul din fața gării. O persoană foarte apropiată dvs. posedă o gheretă pe acest platou. Credeți că există în inițiativa primarului intenția unui atac politic la adresa dvs.?

– Am aflat și eu din presă că d-l Falcă vrea să facă ordine și curățenie în acea zonă. Nu cred că această inițiativă s-a individualizat în direcția mea, așadar, nu cred că este un atac politic la persoana prefectului. D-l primar Falcă este primarul tuturor și nu văd de ce s-ar ocupa în mod special de mine. Salut ideea de ordine și nu văd nici o legătură între această acțiune și activitatea comercianților care, la urma urmei, se integrează în circuitul economiei de piață și fac o treabă utilă pentru populație.

I. Iercan

Minuni care au cam apus...

(Urmare din pagina 1)

Până atunci însă, până la începerea pe față a războiului electoral, toate **partidele încearcă să-și găsească aliați** indiferent de așa-zisa lor doctrină. Iar tonul l-au dat **Partidul Național Liberal și Partidul Democrat** care încă de acum câteva luni s-au hotărât să-și unească forțele pentru accederea la Putere. N-a contat și nu contează că în vreme ce prin definiție **partidul lui Traian Băsescu este unul care trebuie să lupte pentru apărarea drepturilor celor mulți împotriva statului și a patronilor „hapsâni", partidul condus de Theodor Stolojan este exact pe invers,** cum se spune, liberalismul identificându-se, de regulă, cu măsuri economice dure, cu tăierea cozii pisicii, să folosim o expresie la modă cândva, și cu sprijinirea tot de regulă, a „hapsânilor". Adică, a privaților, a patronilor mai mari sau mici văzuți ca viitoarea clasă de mijloc care precum în oricare stat democratic avansat urmează să reprezinte și în România viitorul și certitudinea acestui viitor.

Și așa și va fi într-un viitor nu prea îndepărtat, doar că, repetăm, alăturarea a două doctrine politice care, în general, se exclud, ridică unele semne de întrebare. Mai puțin la noi, unde, după cum se vede, PNL-ul și PD-ul colaborează bine, (cel puțin acum, să vedem ce va fi după ce vor ajunge - dacă vor ajunge - la Putere!) deosebirile de doctrină neavând nici o valoare în fața interesului comun, în speță acela **de a pune mâna cu orice preț pe Putere!**

Evident, mariajul acesta contra naturii nu este deloc singular, el fiind urmat, în ordine cronologică de către **PSD care nu de mult s-a „logodit" cu fata cea pizmașă de la „locale", cu PUR-ul.** Cu partidul care doar acum vreo trei luni de zile nu-l scotea pe Adrian Năstase din „baron" și „vătaf", iar PSD-ul din „clică guvernatoare" și partid care a dus țara de râpă! Ce a determinat această bruscă schimbare de direcție și de... sentimente din partea celor două partide nu este greu de ghicit: dorința pătimașă de a ajunge la Putere, dorință care în vremea de astăzi a trecut și trece înaintea a orice, inclusiv a bunului-simț.

Firește că de la această paranghelie politică - vorba lui Vadim Tudor - nu putea să lipsească... Corneliu Vadim Tudor, care prin **unirea cu un partid sindicalist și cu una dintre cele mai puternice centrale sindicale din țară** a rupt gura târgului! A rupt-o în sensul că el este primul căruia i-a venit o asemenea idee inedită și profitabilă, așa-numitul **Protocol de colaborare dintre PRM, Partidul Blocul Național Democrat și Blocul Național Sindical** fiind, credem, unic în Europa și nu numai! Ce va ieși însă din acest hibrid vom vedea, dar, în orice caz Vadim Tudor a dovedit că este un politician cu idei, de care trebuie să se țină seama.

În fine, ultimul nou-născut politic, dar probabil nu cel din urmă, este **Alianța NU** (!) lansată de către **Partidul Alianța Socialistă** și care parcă vine ca o replică hazlie la cealaltă Alianță, Alianța D. A., a PNL și PD. Ce își propune „Alianța NU"? Conform platformei lansate mai acum câteva zile, multe - de la combaterea sărăciei (se putea?) și până la „regăsirea valorilor morale și spirituale ale poporului român", mai puțin ceea ce urmărește ea cu adevărat: **câștigarea Puterii sau ajungerea măcar în preajma ei!**

Cine va fi fericitul câștigător vom vedea peste doar două luni de zile. Fericit evident, pentru capii acelui partid sau alianțe, dar, teamă ne este că nu și pentru cei mulți care s-au ars cu ciorba prea de multe ori - a se citi cu promisiunile fără acoperire ale politicienilor - pentru a mai crede în minuni. Al căror timp a apus, din păcate, de mult...

P.S.: Aflăm în ultimul moment că Alianța D.A. PNL-PD a scos, ieri, pe piață, o broșură cuprinzând viitorul program de guvernare. Așadar, din cele două secrete bine păzite: program de guvernare și numele premierului, a rămas doar unul. Cine va fi premierul Alianței?

O posibilă surpriză la alegeri...

„Ofensiva tinerilor"

„Ofensiva tinerilor" reprezintă un protest al tinerilor împotriva actualei clase politice, un răspuns la „adormirea" parlamentarilor care nu au înțeles timp de 15 ani că România trebuie să fie preluată de o generație care să reprezinte cu onoare și cu competență țara în Europa. Așa începe **Daniel Niță**, un tânăr de 25 de ani, prezentarea O.N.G.- ului „Ofensiva tinerilor", o structură bine organizată la nivel național, cu o conducere formată din arădeni. Deși pare o utopie, organizația își propune să obțină un mandat de parlamentar. Asta înseamnă că trebuie să adune 230 de voturi în fiecare județ, 10.000, în total, în întreaga țară. Sistemul legislativ permite unor organizații non - guvernamentale reprezentarea parlamentară fără a fi necesară atingerea pragului electoral clasic de cinci la sută. **„În fiecare zi o mulțime de tineri părăsesc această țară în căutarea unui mediu care să le aprecieze talentul și hărnicia. E timpul să se schimbe ceva, iar tinerii au această datorie - să schimbe lucrurile în bine - pentru ei pentru părinții și bunicii lor. Cu ajutorul lui Dumnezeu vom pune umărul la o Românie care să fie așa cum ne-o dorim cu toții"**, ne-a declarat **Daniel Niță**.

Olimpiu Bulzan
Foto: Viorel Musca

Tinerii democrați își aleg noua conducere

Organizația Județeană a tinerilor democrați arădeni își alege azi noul Birou Permanent Județean. Organigrama Organizației cuprinde un președinte, șapte vicepreședinți și nouă secretari. **„Dacă în 2000, Partidul Democrat se putea mândri cu o sută de tineri la nivel de județ înscriși în partid, în 2004, numărul membrilor a crescut la patru sute de persoane. De asemenea, putem spune că 87% dintre consilierii locali aleși arădeni au vârsta mai mică de 35 de ani"**, a declarat Ciprian Luca, secretar executiv la PD, filiala Arad. Până în acest moment au fost depuse 24 de candidaturi pentru funcțiile de vicepreședinte și secretari și o singură candidatură pentru funcția de președinte în persoana lui Ciprian Luca, actualul secretar executiv al partidului.

La evenimentul care are loc la Casa Sindicatelor se așteaptă participarea a peste 300 de tineri democrați din tot județul.

Anca Șumălan

PNG

Partidul Noua Generație

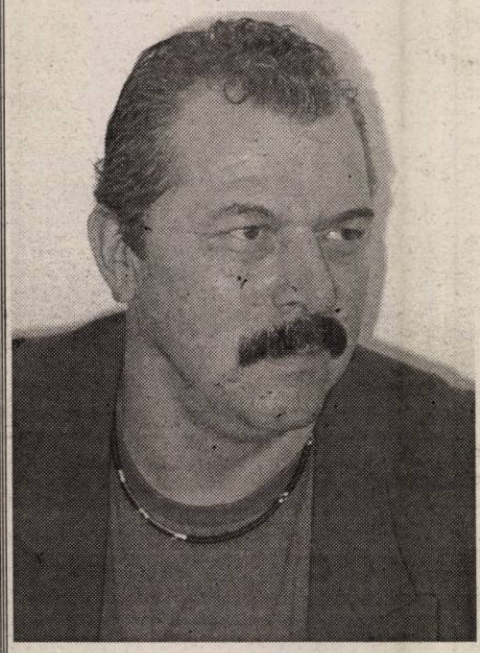

Actualii guvernanți au promis acum patru ani protecție pentru chiriașii din casele naționalizate.

După patru ani de promisiuni și minciuni, chiriașii din casele naționalizate se văd târâți prin tribunale și aruncați în stradă.

PNG este de acord cu restituirea în natură a imobilelor naționalizate către foștii proprietari acolo unde este posibil, iar dacă nu este posibil acest lucru, **vechii proprietari să fie despăgubiți de către statul român,** care s-a folosit de aceste imobile și de banii chiriașilor zeci de ani.

Prin proiectul **„O casă pentru fiecare"**, PNG întinde o mână de ajutor familiilor care au fost evacuate abuziv sau sunt în curs de evacuare.

PNG dorește să intre în Parlamentul României,
dar NU prin promisiuni sau minciună, ci **prin fapte.**

Sediul PNG Arad se află pe str. M. Eminescu nr.13
Tel.- fax: 0257-251713

Președintele Filialei Județene PNG Arad
Helmut Duckadam

Centrul Medical LIAD (re)dă sănătatea și armonia

Soarele, luna, stelele și cerul albastru. Corpurile cerești reprezintă o siglă, care sugerează energie, armonie, liniște și echilibru. Toate acestea sunt și atributele sănătății, pe care fiecare dintre noi o dorește. Însemnele nu au fost alese la întâmplare, ci ele sunt sigla Centrului Medical LIAD din Arad.

„Încă din timpul studenției am muncit și poate și acest fapt m-a ajutat să nu aștept de la nimeni nimic, ci să mă bazez pe propriile puteri. În 1996, împreună cu colega mea dr. Norina Buha am înființat un cabinet stomatologic", spune dr. Adrian Sanda, directorul Centrului Medical LIAD.

Acesta a fost începutul, însă ideea era de a face mai mult, mai bine și mai eficient pentru pacienți. După câțiva ani, LIAD a devenit astăzi o microclinică modernă, cu capital integral privat. **„Am mers pe concepția de a asigura servicii medicale integrate, pornind de la premisa că oamenii aproape niciodată nu au timp suficient. În plus, la noi, omul nu depinde de un singur medic, pe care dintr-un motiv sau altul nu-l poate găsi"**, adaugă dr. Adrian Sanda.

Centrul medical oferă pacienților servicii medicale competitive în domeniile: stomatologie, medicină generală/ medicină de familie, medicină internă, medicina muncii, investigații și analize. **Pacienții sunt tratați atât alopat, cât și homeopat. Toate aceste servicii sunt asigurate într-un spațiu amenajat ultramodern, cu o recepție pentru pacienți cu baze de date pe calculator, aparatură de investigații modernă, cabinet de consultații, cabinet de tratamente și explorări funcționale, cabinet de stomatologie, sală de recoltări și laborator clinic de analize medicale. Toate acestea sunt „ingredientele" pentru ca Centrul Medical LIAD să fie o unitate sanitară ultramodernă.**

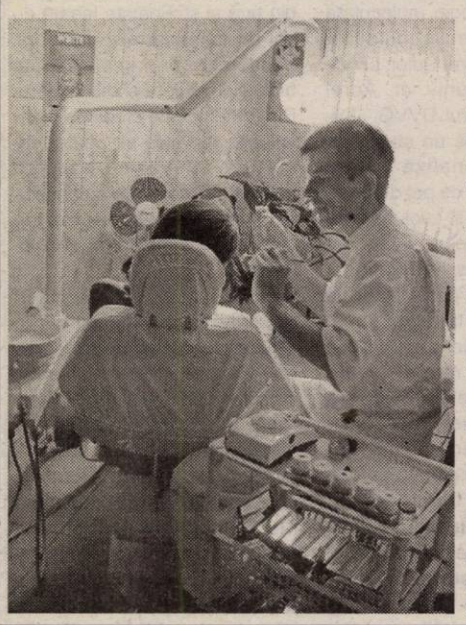

Echipa

În spatele acestor dotări de ultimă generație, stă un grup de medici tineri, foarte competenți în domeniul lor de activitate. Ei formează o echipă în adevăratul sens al cuvântului. Cine sunt aceștia?

Dr. Adrian Sanda medic stomatolog cu competență în Radiodiagnostic maxilo-dentar

Dr. Norina Buha medic stomatolog cu competență în Radiodiagnostic maxilo-dentar.

Dr. Liliana Sanda, medic specialist în medicină de familie cu competență în medicină de întreprindere și care oferă și tratamente homeopate.

Dr. Daniela Ciongradi, medic specialist în medicină internă cu competență în ecografie.

Această tânără echipă nu ar fi completă, fără aportul unor colegi cu mare experiență profesională și anume:

Dr. Livia Rusu - medic primar medicină internă, competență în ecografie

Dr. Dorin Sava - medic primar radiodiagnostic, competență în ecografie

Dr. Carmen Pepelea - medic primar laborator clinic, biochimie, microbiologie, parazitologie și hematologie.

Serviciile stomatologice includ toată gama posibilă în domeniu: de la profilaxie, terapie stomatologică, protetică dentară- lucrări protetice dentare din diferite materiale: acrilat, crom-cobalt, crom-nichel, acrilat termobar, inclusiv porțelan, lucrări protetice complexe- proteze scheletizate, proteze dentare totale și parțiale, detartraj cu ultrasunete și albirea profesională a dinților cu Jet Polisher (bicarbonat de sodiu).

Centrul Medical LIAD dispune și de un cabinet de medicina muncii- medicină de întreprindere, deservit de medic specialist în Medicina Muncii, dr. Mariana Bar. El pune la dispoziția solicitanților întreaga gamă de servicii medicale în probleme specifice de medicina muncii, în conformitate cu legislația în vigoare. De asemenea, LIAD efectuează examene medicale clinice și paraclinice pentru fiecare loc de muncă potrivit normelor în vigoare. Aici se pot face : electrocardiograme(EKG), Holter EKG, acuitate vizuală și simț cromatic, probe vestibulare, de echilibru, interpretarea audiogramelor conform BIT, spirometrie, analize de laborator. Prin colaborarea cu specialiști se asigură și examinări psihologice pe meserii, consult ORL și audiograma.

Centru Medical LIAD mai oferă și servicii medicale de homeopatie. Principiul homeopatiei pleacă de la persoane bolnave și nu de la boli în sine, tratamentul fiind individualizat de la caz la caz. Medicamentele homeopatice sunt fabricate din substanțe de origine animală, vegetală sau minerală. Este o terapie naturală și fără efecte secundare.

De toate aceste servicii medicale poate beneficia orice pacient, prin prezentarea directă sau pe baza unei programări telefonice în prealabil. Centrul

Medical LIAD furnizează asistență medicală de tip mixt - în sistem privat cu plata directă a serviciilor medicale și în sistemul public al asigurărilor sociale de sănătate - servicii medicale gratuite pentru persoanele asigurate.

În altă ordine de idei, pentru medicină de familie, medicină internă, ecografie, stomatologie, Centrul Medical LIAD are încheiat contract de furnizare servicii medicale cu Casa de Asigurări de Sănătate a Ministerului Transporturilor, Construcțiilor și Turismului. Serviciile sunt furnizate **gratuit** pacienților asigurați, în mod nediscriminatoriu, indiferent de Casa de asigurări la care sunt asigurați. Excepție face laboratorul de analize care are contract încheiat exclusiv pentru asigurații din rețeaua MTCT. **„Am încercat să oferim și celorlalți pacienți serviciile de analize medicale gratuit, însă ne-am izbit de refuzul Casei de Asigurări de Sănătate a județului Arad"**, spune dr. Adrian Sanda.

Centrul Medical LIAD are ca scop rezolvarea problemelor medicale a pacienților în cel mai scurt timp și cât mai eficient. Doctorii de la această unitate sanitară vor să împărtășească și altor medici din experiența lor. De aceea, atât dr. Norina Buha, dar și dr. Adrian Sanda și-au depus candidatura pentru Consiliul local al Colegiului Medicilor Dentiști Arad. **„Cred că ne putem ajuta colegii să lupte pentru prestigiul medical, să-i reprezentăm în rapoartele cu Casele de asigurări și să participăm la conceperea unui cadru legislativ optim pentru a practica o medicină stomatologică de calitate"**, a conchis dr. Adrian Sanda.

* * *

Puteți beneficia de oferta Centrului Medical LIAD cu programare prealabilă (la telefon 219.479 sau direct în Micălaca, B-dul Nicolae Titulescu bl. 336, ap. 1 (lângă BILLA).

G. Constantinescu
Foto: Margareta Szegö
(3708641)

Gheorghe Dinu, candidat la Președinția României nu renunță:

„Nu pot fi oprit din drumul spre Cotroceni decât împușcat!"

Candidatul independent la Președinția României, Gheorghe Dinu, a susținut ieri, la Hotel Aradul din municipiul nostru, o conferință de presă. Domnia sa a declarat că a reușit, timp de doi ani de zile, cheltuind („cu cap") aproximativ 200 de milioane de lei, să ajungă în toate județele țării, astfel încât să fie în stare să facă o adevărată radiografie a stării reale a națiunii. Fost șef al contraspionajului românesc într-o perioadă aflată între anii 1992-1997, Gheorghe Dinu a declarat pentru cititorii ziarului nostru că nu va ataca pe niciunul dintre contracandidații săi, pentru că nu pentru asta s-a înscris în lupta pentru Cotroceni. **„Am cele mai mari șanse să intru în turul al doilea, unde îl voi avea ca și contracandidat pe Theodor Stolojan. Anul acesta o balanță (n.r. referire la horoscop) va câștiga alegerile prezidențiale din România"**, a spus Gheorghe Dinu.

În cadrul conferinței de presă, Gheorghe Dinu a luat în discuție și tema integrării României în Uniunea Europeană, spunând că în cazul în care va ajunge președintele țării va încerca să renegocieze niște capitole. **„O să renegociez unele capitole, care nu pot fi suportate de poporul român. Am spus asta inclusiv unor personalități străine europene,"** a precizat Dinu.

Rugat de ziarul nostru, având în vedere funcția pe care a deținut-o în perioada 1992-1997, să facă o comparație între ministrul de Externe Adrian Năstase, și acum, în perioada în care acesta conduce Executivul, Gheorghe Dinu a spus: **„Nu doresc să comentez. Pot spune doar că Adrian Năstase are acum mai multă experiență politică. Doar că nu e momentul alegerii sale ca președinte. De aceea i-am cerut președintelui Ion Iliescu să mă susțină pe mine".**

În altă ordine de idei, dar tot la capitolul susțineri, Gheorghe Dinu a anunțat că este susținut de Partidul Ecologist, Partidul Noua Democrație și Alianța Civică. toate trei formațiunile strâng semnături pentru susținerea candidaturii sale la Președinția României.

Nu în ultimul rând, Gheorghe Dinu a subliniat că deși se încearcă stoparea candidaturii sale, nu se va lăsa intimidat. Doar împușcat!

A.Olteanu

Casă de discuri la Arad

CC Recording a deschis ieri Studioul Internațional de Sunet - Casa de discuri, unul dintre cele mai moderne studiouri de profil din țară, care beneficiază de aparatură performantă.

Dl. Constantin Femmig, patronul studioului amplasat la etajul doi al Teatrului Ioan Slavici Arad, ne-a declarat că studioul se adresează tuturor interpreților și formațiilor vocale sau instrumentale din țară și străinătate, inclusiv orchestrelor simfonice, care vor putea înregistra în sala mare a Teatrului, adaptată corespunzător pentru imprimări de înaltă fidelitate.

N. O.

Conferință de presă inedită a Prefecturii

În bătătura unei ferme....

Ieri, obișnuita conferință de presă săptămânală a Prefecturii a fost organizată într-un cadru inedit, și anume într-o fermă de vite a unui tânăr de numai 23 de ani. Bazele fermei, situate la 15 kilometri de Arad spre Turnu, au fost puse în urmă cu patru ani. Cosmin Ursu, pe atunci în vârstă de 19 ani, a vândut o locuință lăsată moștenire în municipiu și a cumpărat un sălaș. **„Am dat pe el 40.000 de mărci. Era o adevărată ruină. A trebuit să refac totul. Nu aveam nici pământ. Mi-am cumpărat 15 hectare de teren și am luat în arendă încă 35. Le lucrez cu un tractor U65 vechi. Mă descurc cum pot pentru că altul nou nu îmi permit încă să cumpăr, iar statul.... Și grajdul l-am construit cu mâinile mele. Să mai economisesc bani, mi-am făcut singur boltarii. Nu e ușor când nu primești nici un sprijin,"** consideră Cosmin Ursu.

Acum, ferma lui numără 40 de capete de vită, dintre care 12 sunt cu lapte. Producția o valorifică prin vânzare la o fabrică, dar prețul este infim: 6.000 - 6.500 de lei pe litru. Pe lângă asta se mai adaugă și subvențiile acordate de la stat, care însă nu s-au mai majorat în ultimii trei ani.

Problemele unui fermier aflat la început de drum sunt multiple: începând de la lipsa unor oameni de încredere care să-l ajute la muncile zilnice până la ironia cu care sunt tratați de oamenii din spatele unor birouri. **„Am fost la Direcția Agricolă să mă interesez de subvențiile acordate firmelor stas de 20 de capete. M-am întos acasă mai deznădăjduit decât am plecat. Un domn, nu-i mai reții numele, mi-a râs în nas și mi-a zis că nici nu merită să mă gândesc la așa ceva. Păi ce încredere să mai avem noi în instituțiile statului?"**

După mai multe deplasări efectuate în țară și în străinătate împreună cu Direcția de Consultanță Agricolă Arad, Cosmin Ursu a ajuns la concluzia că în cinci ani, orice fermier român ar putea ajunge la nivelul celor din străinătate, în cazul în care ar avea mai mult sprijin din partea statului. **„În Belgia am stat de vorbă cu un fermier care a primit un credit de la stat cu 0,01% dobândă. Iar creditul se ridica la 3 milioane de Euro. La noi... Să apelăm la o bancă cu dobânzi ce depășesc 30% și care te obligă se restitui banii între 2 și 5 ani?! Ce poți să faci în aceste condiții? "**

Realitatea din teritoriu, problemele de care se izbesc oamenii care doresc să realizeze ceva în agricultură, va fi adusă în atenția conducerii din capitală de către prefectul **Dan Ungureanu**. Rămâne de văzut însă dacă semnalele din teren vor fi auzite și ascultate de cine trebuie...

Madiana Popescu

Colegiul Național „Elena Ghiba Birta”, în cele patru zări

În 1860 a fost ridicat parterul și etajul întâi al actualului Colegiu Național „Elena Ghiba Birta”. În 1936 i s-au adăugat etajul doi și aripa de pe strada 1 Decembrie. În 1974 s-a reparat acoperișul. De atunci clădirea nu a mai suportat reabilitări de o asemenea anvergură ca și cea de acum. Școala de reface în toate privințele: interior, exterior, reparații, instalații, mobilier.

Școală de după-masa...

Elevii învață după-amiaza, în patru locații diferite din oraș, profesorii și ei predau în diverse clădiri. Investițiile sunt imense: 450 000 de dolari de la Banca Mondială - pentru lucrări de consolidare și finisaj interior, 3 miliarde de lei de la Primăria Arad pentru finisaje exterioare și hidroizolație și, de la Ministerul Educației și Cercetării, care va asigura toată dotarea cu mobilier școlar. Lucrările sunt prevăzute a se încheia în 18 iunie 2005, dar, după cum speră directorul colegiului, prof. **Ionel Roșu, „există șanse să se termine mai devreme. Firma e dispusă să lucreze mai rapid. Totul depinde de posibilitatea ca la iarnă să nu se întrerupă lucrările, ci să continue în interior. Așa am mai câștiga câteva luni”.** Ce culoare va avea fațada nu se știe încă cu precizie, în orice caz nu va fi aleasă la întâmplare, pentru că imobilul face parte din zona rezervată a orașului și trebuie să fie corespunzătoare din punct de vedere arhitectonic.

...În patru clădiri diferite

Așadar, în anul școlar 2004-2005, **1100 de elevi și 70 de profesori și învățători** sunt găzduiți de alte școli centrale arădene, unde își încep cursurile de la ora 14, sau, în unele cazuri, de la 13. **„Am cerut aprobare de la ISJ ca ora de curs să dureze 45 de minute și pauza 5 minute, pentru ca elevii să nu termine ziua de școală târziu”,** ne spune directorul Roșu. Elevii de la ciclul primar învață în clădirea de pe **strada Lucian Blaga** a **Liceului Pedagogic „Dimitrie Țichindeal”**, elevii de gimnaziu tot la **Liceul Pedagogic** își țin orele, însă în clădirea centrală de pe **strada Dragalina**. Liceenii sunt împărțiți: clasele de matematică-informatică la **Colegiul Național „Moise Nicoară”**, iar clasele bilingve și de chimie-biologie la **Grup Școlar „Aurel Vlaicu”. „Ideea a fost ca toate locațiile să fie cât mai apropiate unele de altele, pentru că profesorii au ore și în câte trei clădiri într-o zi”**, ne spune prof. **Livia Marinescu**, directoarea adjunctă a Colegiului Național „Elena Ghiba Birta”. Direcțiunea colegiului a rămas în clădirea „sediului” dimineața, iar după-amiaza directorii se deplasează pe la școlile gazdă. **„Avem câte o sală în fiecare școală pentru profesori, unde se păstrează cataloagele și condicele. Avem oameni din Consiliul de Administrație care răspund de școlile respective, laborantele și bibliotecara sunt în permanență la școli. Nu a fost ușor, dar ne-am organizat bine”**, spune directorul Ionel Roșu, **„Nu avem probleme mari cu școlile unde învață copiii noștri. Lucrurile merg bine”**, adaugă.

Cazuri de retragere de la școală nu au fost decât trei, și aceia din alte motive. Numărul claselor a V-a s-a redus de la trei la două, pe considerente de spațiu. Există o singură clasă întâi, nu două ca până acum, deoarece, după cum ne explică directorul Ionel Roșu, **„s-a redus numărul de copii din circumscripția noastră”**. Clase de a IX-a sunt în număr de cinci. Nici cu părinții elevilor de la Colegiul Național „Elena Ghiba Birta” nu au existat probleme mari. **„Părinții au înțeles situația,** ne spune directoarea adjunctă Livia Marinescu. **E clar că nu pot fi mulțumiți că elevii sunt nevoiți să învețe după-amiaza. Important e că există comunicare”**.

Cătălina Latu

Universitatea de Vest „Vasile Goldiș”

În circuitul național și internațional

Prin deschiderea sa către valorile europene, Universitatea de Vest „Vasile Goldiș” Arad, prin Facultatea de Medicină Generală, se implică în studii de cercetare și participări la diverse manifestări științifice naționale și internaționale. Recent, universitatea a participat la Congresul Internațional de biologie Celulară ELSO 2004, Nice, Franța cu un studiu de cercetare „Factorii de risc genetic în cancerul mamar și DGGE, o tehnică de biologie moleculară utilizată în detecția mutațiilor genetice”, al cărui autor principal este prof. univ. dr. Aurel Ardelean, rectorul UVVG. Lucrarea a cuprins un studiu de cercetare și analiză a unor mutații genetice ce pot determina declanșarea și evoluția cancerului de sân și ovar. La același congres internațional au fost prezenți peste 1000 de participanți din întreaga lume, cu peste 700 de studii legate de aplicațiile moderne ale biologiei celulare și moleculare în diverse domenii ale medicinii, dar în special în oncologie, genetică, anatomo-patologie, medicină legală și boli infecțioase. Congresul a constituit o ocazie de informare și schimb de experiență în legătură cu recente descoperiri și inovații în domeniile menționate cât și o ocazie de promovare și recunoaștere pe plan internațional a valorilor Universității de Vest „Vasile Goldiș” Arad. De menționat faptul că singura delegație din România prezentă la congres a fost cea a Universității de Vest din Arad.

De asemenea, universitatea a participat de curând și la Simpozionul Internațional Jubiliar „Biologia celulară și moleculară - arma modernă de combatere a maladiilor secolului: ateroscleroza, diabetul și bolile imune” București, cu lucrarea „Metode de biologie moleculară folosite în prevenirea și tratamentul infecției HIV/SIDA”. Studiul s-a axat asupra problematicii acurateții diagnosticului de seropozitivitate a potențialilor persoane infectate HIV, utilizând metode de biologie moleculară. Simpozionul jubiliar organizat cu prilejul împlinirii a 25 de ani de activitate a Institutului de Biologie și Patologie Celulară Nicolae Simionescu a cuprins peste 60 de cercetări științifice din țară și străinătate legate de căi de combatere a unor boli pandemice prin implicații ale biologiei celulare și moleculare. Din toate aceste studii de mare valoare științifică se poate afirma într-adevăr că biologia celulară și moleculară constituie modalitatea modernă de combatere a maladiilor secolului XXI.

Un important seminar internațional a avut loc recent la Universitatea Babes-Bolyai din Cluj-Napoca, dedicat ultimelor contribuții privind Concepțiile și metodele de conservare a naturii în Europa, prin abordări teoretice și strategii științifice de ultimă oră privind managementul acestei probleme. Profesorul universitar dr. Aurel Ardelean, rectorul U. V. V. G. a prezentat în cadrul acestui important eveniment științific internațional comunicarea „Conservarea naturii în Rezervația botanică Bezdin a Mureșului inferior.”

Prin activitatea de cercetare, prin participările la congrese naționale și internaționale cât și prin organizarea unor simpozioane și congrese, putem afirma din nou că educația și cercetarea științifică la Universitatea de Vest „Vasile Goldiș” se ridică la standardele academice proclamate de spațiul european al învățământului superior.

Un atlas de Anatomie de mare interes pentru învățământul preuniversitar

Micul Atlas de Anatomie a fost elaborat în condiții grafice excelente, la Editura Corint în toamna anului 2004 cu scopul de a constitui un material ilustrativ, care să devină un suport de un real sprijin pentru însușirea de către elevi a anatomiei și fiziologiei omului. Atlasul prezintă o sistematizare a structurilor anatomice din punct de vedere macroscopic și microscopic precum și reprezentarea schematică a unor procese fiziologice, toate structurate pe 12 capitole și se află la cea de a II-a ediție prima bucurându-se de un real succes, exemplarele ieșite de sub tipar epuizându-se rapid.

Colectivul de autori format din prof. univ. dr. Aurel Ardelean, rectorul Universității de Vest „Vasile Goldiș” Arad, prof. Ionel Roșu și prof. Călin Istrate realizează o sistematizare și prezentare de excepție, atlasul remarcându-se printr-un format ușor accesibil, punctarea clară și distinctă a structurilor anatomice ale organismului uman.

În primele pagini se abordează în ansamblu principalele regiuni topografice ale corpului, urmând prezentarea electronomicroscopică a celulei cu organitele ei comune și specifice, nucleul și membrana celulară definind celula ca unitate de bază structurală funcțională și genetică a tuturor organismelor vii și continuând cu 21 de imagini de microcopie a structurii histologice a principalelor țesuturi, unele preparate fiind vizualizate la microscopul electronic.

Planșele anatomice ce ilustrează structurile esențiale ale sistemelor nervos, analizatorii, sistemul endocrin, locomotor, digestiv, circulator, respirator, excretor, reproducător și metabolismul însoțite de 25 de imagini de microscopie, devin un suport valoros pentru învățarea pe baza unor repere imagistice și scheme logice intuitive.

În capitolul de sistem nervos se evidențiază coordonarea tuturor organelor și sistemelor prin nervii cranieni și spinali și prin sistemul nervos vegetativ simpatic și parasimpatic iar cea neuro-umorală prin sistemul hipotalamo-hipofizo-cortico-suprarenalian.

Capitolul de sistem respirator cuprinde prezentarea în paralel cu planșele anatomice, a unor imagini de radioscopie și de radiografie pulmonară, sensibilizând asupra importanței medicale a cunoșterii structurilor, completată cu noțiuni de fiziologie ale proceselor de schimburi gazoase respiratorii, iar în cadrul capitolului de sistm genital feminin un aspect interesant îl constituie surprinderea în diferite faze ale dezvoltării intrauterine a embrionului și fătului în toată complexitatea și minunăția sa.

Prin abordarea inedită, succintă și sugestivă parcurgerea lucrării de față va contribui la aprofundarea aspectelor legate de studiul anatomiei și fiziologiei omului, venind în întâmpinarea exigențelor de material didactic ilustrativ ale învățământului preuniversitar.

Cadre didactice arădene, într-o publicație centrală

Revista **„Învățământului preșcolar”**, publicație de prestigiu, cuprinde articole de specialitate redactate de personalități de prestigiu din cadrul învățământului universitar și preuniversitar. Apare bianual și reprezintă un mijloc de informare, schimb de experiență și perfecționare a cadrelor didactice din învățământul preșcolar.

Salutăm cu entuziasm apariția noului număr al revistei „Învățământul preșcolar” și aducem mulțumiri noii conduceri a redacției pentru continuarea editării revistei, personal d-nei Anca Bulboacă, acum când nu mai este printre noi cea care a fost fondatorul, redactorul-șef și sufletul acestei publicații d-na prof. Silvia Dima. E posibil ca de acolo de unde a ajuns sufletul ei, dedicat pe deplin revistei și învățământului preșcolar, să vegheze asupra bunului mers al acestei publicații valoroase! Oricum, cert este că acest ultim număr este un remember Silvia Dima, un omagiu adus prestigioasei doamne, care ne oferă zâmbetul ei cald de pe prima pagină.

Salutăm, de asemenea, cu satisfacție prezența în acest număr al revistei de fapt două numere (3-4/2004), a trei articole semnate de trei prestigioase cadre didactice din învățământul arădean: conf. univ. dr. **ANTON ILICA**, director la Colegiul Universitar Pedagogic de Institutori din cadrul Universității „A. Vlaicu”, cu articolul „Copilul neastâmpărat va ajunge adult creativ”, prof. **GABRIELA KELEMEN**, director la Grădinița P.P. nr. 2 Arad, cu articolul „Cunoașterea copiilor supradotați” și educ. **EMILIA BUDA**, director la Grădinița P. N. Gurahonț, cu articolul „Educarea copiilor în spiritul valorilor morale”.

Educ. Loriana Todor
Grădinița P. S. nr. 1, Arad

Avancronica meciului ACU Goldiș - Tricotaje Ineu

Ambiții și orgolii

ACU Goldiș și Tricotaje Ineu se vor duela în primul derby arădean al campionatului. Starea de spirit este diferită în cele două tabere, datorită locului din clasament. „Tricotorii" sunt „pe val", ocupând locul patru, după ce au schimbat de două ori liderul seriei, Industria Sârmei Câmpia Turzii, iar apoi FC Oradea. De cealaltă parte, cei de la ACU sunt în mare criză, în special de puncte. S-a obținut o remiză albă, chiar dacă nu s-a marcat, golul fiind în așteptare pe arena din „Banu Mărăcine". În plus, este ultimul meci al lui Marcel Coraș pe banca tehnică, iar despărțirea e una cu destulă încărcătură emoțională, deoarece tehnicianul părea a fi „pe viață" la ACU.

Cam de aici pornește meciul. Unul dificil, în special pentru gazde, căci situația în clasament nu e una „roză". Totuși, Bogoșel et comp. sunt încrezători, după primul punct obținut în clasament, chiar pe teren străin, pe când ineuanii se consideră favoriți, cel puțin prin prisma locurilor din clasament.

Foto: Viorel Musca

Mircea Aslău va încerca și mâine să treacă de apărătorii ineuani, pentru ca ACU Goldiș să aibă o soartă mai bună

Marcel Coraș a declarat: **„Va fi un meci greu, deoarece Ineul e în formă. Noi venim din postură de ultimă clasată, iar oaspeții sunt în față și joacă un fotbal de bună calitate, Tricotajele fiind o echipă incomodă din toate punctele de vedere. Sper ca cel mai bun să câștige, dar vă dați seamă că îmi doresc să câștigăm toate punctele puse în joc, deoarece avem nevoie de ele, iar eu sunt la ultimul joc pe banca tehnică a celor de la ACU Goldiș."**

De cealaltă parte, Roland Nagy a spus: **„Sper să jucăm la fel ca și până acum, pentru a mai aduna puncte. Îmi doresc să nu fim noi prima echipă care ia gol de la ACU. La noi va lipsi Pavel, care are infecție dentară, iar Negrita nu este refăcut complet, însă sper ca până la ora partidei să fie apt de joc".**

Cu siguranță va fi și un meci al ambițiilor și orgoliilor, între jucători, dar mai ales conducători. Rivalitatea dintre cele două cluburi este cunoscută, așa că ne așteptăm la reacții dintre cele mai interesante. Deja s-a pornit un „război" al declarațiilor și nervilor între oameni din cele două tabere, acum așteptăm să vedem ce se va mai întâmpla până mâine, la joc și după el.

Echipele probabile sunt următoarele: **ACU Goldiș:** Burtic - Pocean, Bogoșel, Balint - Lingurar, Aslău, Vișan, Turcan, Anca - Turcaș, C.Roșca. **Tricotaje:** Irimia - Aldea, Porumboiu, Almășan - Cioară, Abrudean, Nădăban, Sas, V.Fritea - Paina, Negrita (Mițiți).

Meciul va fi arbitrat de Teodor Crăciunescu (Rm.Vâlcea) - la centru, ajutat de asistenții Ioan Onicaș (Zalău) și Bogdan Medrea (Rm. Vâlcea). Observator FRF: Ioan Igna - Timișoara.

Leo Sfâra
Daniel Scridon

Albe și negre

Abandonul

În general, abandonurile - în orice domeniu ar fi ele - îți lasă un gust amar. Mai ales când acestea puteau fi evitate. Cu un dram de bunăvoință și o mai mare considerație față de ceea ce faci. Așa stau lucrurile și în sport. Orice abandon, voit sau nevoit, doare, lasă în urmă „răni" adânci, deloc ușor de vindecat.

Cu stupoare aflăm că echipa de junioare I a Liceului cu Program Sportiv Arad a fost retrasă din Campionatul Național după doar două etape. Caraghioasa decizie, care numai bine nu face sportului arădean cu mingea pe semicerc, a fost luată de conducerea liceului mai sus amintit. Motivația e hilară: echipa a pierdut primele două meciuri la scor (6 - 38 cu LPS Banatul Timișoara și 7 - 33 cu Remin Deva) și, probabil, nu are rost să se cheltuie bani doar pentru eșecuri. De parcă conducătorii acestui liceu s-au născut direct pe aceste posturi și nu au luat-o de jos, de la statutul de profesor debutant. Cum își închipuie dumnealor că poate progresa o echipă, dacă nu prin participarea la competiții oficiale? Ce dacă pierd la scor? Până la urmă, junioarele pregătite de Adriana Inoan vor prinde curaj, vor căpăta experiență și vor ajunge ziua în care se vor bucura pentru o victorie.

Să ne mai mirăm că handbalul moare încet dar sigur în orașul nostru? Dacă acolo unde există catedră de specialitate dezinteresul este la el acasă, ce să ne așteptăm de la alte școli și licee arădene? Dispariția unei echipe, din motive puerile, este o „crimă" - păstrând proporțiile - la adresa viitorului sportului. Nu vă faceți probleme, făptașii dorm liniștiți noaptea și stau pe posturi călduțe. Eventual, pun la cale viitorul abandon...

Daniel Scridon

Oașul Negrești - UTA

O partidă care poate fi crucială

Deplasarea de la Negrești se anunță a fi, fără exagerare, cumplit de grea pentru „Bătrâna Doamnă". Ea vine într-un moment delicat pentru ambele grupări, acestea fiind cu cuțitul la os și cu o mare nevoie de a se impune. Dacă UTA, aflată pe antepenultimul loc, ar fi parțial mulțumită și cu o remiză, gazdele (penultime, cu 3 puncte) nu se gândesc decât la varianta succesului. Speranțele utiste se leagă, totuși, de posibilele efecte pozitive ale șocului petrecut la echipă prin instalarea noului antrenor. Pe Silviu Iorgulescu, un rezultat favorabil la debutul pe bancă l-ar ajuta enorm pentru ieșirea din „gaura neagră". Invers, un eșec ar accentua criza și ar face dramatic meciul din etapa următoare, cu Armătura.

Conștient de acest lucru, Iorgulescu și-a pus, imediat după sosire, elevii la treabă, vrând să le remedieze deficiențele din joc și să îi scoată din blocajul psihic prin care trec. Nefiind adept al cantonamentelor, „principalul" încearcă să instaureze o relație de respect, nici prea dură, dar nici foarte îngăduitoare cu fotbaliștii. Pe de altă parte, Neny și Pașca nu au convins cu adevărat în testul de miercuri cu Gloria, șansele lor de păstrare în cadrul lotului fiind mici.

„Obiectivul meu este, întâi de toate, să pun echipa pe picioare. Cred că se poate. Am sprijinul conducerii și mi-aș dori să îi simt aproape și pe spectatori. Ar fi un fapt important. Cred că suntem în stare să încheiem turul cu 0 la adevăr" - spune internaționalul anilor 70-80. Iorgulescu are încredere în rutina lui Șumudică, apreciind că pusă în slujba echipei și dublată de relații ameliorate cu colectivul, aceasta este mai mult decât binevenită. Cât despre Andone, acuzând o fractură de piramidă nazală, folosirea lui în acest joc este incertă, fiind condiționată de o mască specială, protectoare.

Formula care ar putea fi utilizată mâine de UTA este Mârne - Românu, Rusu, Stere, Maghici (Andone) - Rădoi, Varga, Bota, Chitescu - Apostu, Șumudică. Ora de începere a confruntării este cea obișnuită, 11,00, brigada desemnată fiind una timișoreană, cu Valentin Igna la centru, respectiv Cornel Avram și Sorin Caia asistenți. Observator federal este orădeanul Octavian Streng.

Adrian Hărțău

Ne scriu cititorii

UTA și Tricotaje Ineu

Viața mi-a oferit posibilitatea să trăiesc în Ineu de la vârsta de 7 ani și până la 11 ani și țin minte un parc frumos, cu o arenă de fotbal, unde jucam și noi uneori, având coleg de clasă pe... Mircea Nesu! Aveam un învățător inimos și... sever, Traian Miclăuș (Dumnezeu să-i odihnească) care era și jucător de fotbal în echipa ce activa în campionatul județean. La meciuri veneau cca 150 de spectatori...

Și iată, azi, o echipă în Divizia B (!) care bate pe... UTA, pe FC Oradea, echipe COLEGE DE DIVIZIE, care pe vremea mea erau glorii ale Transilvaniei care nici măcar meciuri de antrenament nu acceptau să facă cu... Ineul! Între 12 și 14 ani am trăit la Arad și desigur că m-am atașat de UTA, CAMPIOANĂ și cu o echipă de zile mari, când nu-i rezista nimeni în țară. Era o bucurie mare să vezi 12.000 de suporteri pe stadion. Era o adevărată încântare să îi vedem pe acești mari jucători care reprezentau cu cinste orașul. Azi... umbre care pierd acasă cu Jiul, cu „șepcile roșii". Petchoswsky a jucat bandajat la mână o repriză întreagă și U. Cluj a plecat acasă învinsă cu 2-1, sub privirile admirative ale unui întreg stadion. A fost odată... ca niciodată... O, tempora!

Din Israel,
Dr. Ervin Elias

Programul competițiilor

Fotbal Sâmbătă, ora 11, pe stadionul Astra-CFR, are loc meciul din cadrul Diviziei B: **ACU Arad-Tricotaje Ineu**.

- În Divizia C, astăzi, ora 17 se dispută partida: **Frontiera Curtici-UAV Telecom Arad**.
- În Divizia D, **astăzi, ora 17:** Voința Zimandu Nou-Textil Internațional Galșa; **sâmbătă, ora 17:** Gloria Arad-Voința Macea, Romvest-Șoimii Pâncota; **duminică, ora 17:** Șiriana Șiria-Șoimii Lipova, Voința Mailat-Aqua Vest, Dacia Beliu-Național Sebiș, Inter Zimand Cuz-Crișul Chișineu Criș, Înfrățirea Iratoșu-CNM Livada, Mureșana Mândruloc-U. Vinga.

Rugby Sâmbătă, ora 10, pe stadionul Romvest (fost Strungul) are loc meciul: **Contor Zenner CS UAV Arad-Steaua București**

Handbal Sâmbătă, ora 10, la Sala Sporturilor „Victoria": **HC Safilar Arad-CSM Oradea (Divizia A masculin)**, iar duminică, ora 11: **LPS Arad-LPS Bistrița** (jun. I/f.)

- **Astăzi, de la ora 9 la 17, în sala Școlii generale 18 din Arad, continuă turneul I de juniori la handbal.**

Situație delicată pentru ACU Goldiș

Ieri după-amiază a expirat termenul dat de F.R.F. celor de la ACU pentru a stinge litigiul UAV Telecom. La „mijloc" se află suma de 240.000.000 de lei, pe care cei din Banu Mărăcine trebuie să o plătească „telefoniștilor". Ieri, la orele prânzului, cei doi președinți, Horia Petri și Gheorghe Marinca au discutat, telefonic, o amânare a plății, până marți.

Nu s-a căzut la un acord, iar Marinca ne-a spus, aseară, că mai așteaptă 24 de ore, adică până astăzi, să vadă banii în cont. Dacă nu, va anunța F.R.F., iar ACU nu va fi programată la meciul de mâine cu Tricotaje.

Pe de altă parte, cei de la ACU spun că fac tot posibiliul să stingă litigiul cu UAV Telecom, iar jocul contra ineuanilor să aibă loc.

În aceeași situație se află și Marcel Coraș. Acesta a trimis o adresă la F.R.F. prin care solicită achitarea restanțelor bănești, „ultimatumul" Federației fiind ieri. Cum problema nu era rezolvată, tehnicianul celor de la ACU a spus că mai așteaptă.

Leo Sfâra

BANCA COMERCIALĂ CARPATICA SA

Activele Carpatica - salt peste pragul de 4.000 miliarde lei

- **Profitul continuă trendul ascendent**
- **Banca va deschide trei noi unități în București până la finele anului**

După primele opt luni ale anului curent Banca Comercială Carpatica înregistra Total Active de 4231 miliarde lei, valoare ce depășește pragul de 4.000 miliarde lei stabilit ca obiectiv pentru întregul an și marchează o creștere cu 48,8% față de începutul lui 2004. Profitul net realizat în același interval de timp, ianuarie - august 2004, este de 95,5 miliarde lei, în creștere cu 57,3% față de nivelul atins în perioada similară a anului trecut. Pentru sfârșitul anului este așteptată, așa cum a declarat anterior conducerea Băncii, o depășire a prevederilor din BVC, rezultatul brut urmând să treacă de 200 miliarde lei (pe opt luni s-a realizat un profit brut de 122,5 miliarde lei), iar cel net de valoarea de 160 miliarde lei.

Raportat la valoarea capitalurilor proprii, care în urma ultimei majorări de capital a ajuns la 1.065 miliarde lei, rentabilitatea capitalurilor se cifrează la 13,75% (ROE anualizat), ceea ce indică o utilizare eficientă a fondurilor provenind de la acționari. Randamentul activelor, calculat la o valoare anualizată a rezultatelor înregistrate la opt luni este de 3,4%.

Rezultatele financiare bune raportate în mod constant și perspectivele de dezvoltare ale Băncii sunt și motivele pentru care valoarea indicatorului PER se menține ridicată. „Prețul plătit în prezent pentru acțiunile BCC încorporează și câștigurile viitoare, anticipate de către investitori. De asemenea, banca a înregistrat profit în fiecare an, în condițiile în care efortul investițional a fost substanțial, cu o medie de 10 unități noi pe an. Toate aceste elemente sunt luate în calcul de către investitori, plătind mai mult pentru o companie aflată în creștere, așteptând ca investiția să fie remunerată în viitor", comentează Dr. Nicolaie Hoanță, Președintele Băncii Comerciale Carpatica evoluția cotațiilor înregistrate pentru acțiunile emise de Bancă și tranzacționate la Bursa de Valori București.

Experiența Băncii pe piața de capital a impus o politică inteligentă, cu efecte pozitive în planul dezvoltării băncii dar și al evoluției bursiere, care se referă la acordarea de dividende sub formă de acțiuni gratuite, politică care va fi promovată și în cazul rezultatului aferent anului 2004.

Rezultatele bune consemnate în primele opt luni ale anului au fost înregistrate în contextul unei dezvoltări susținute a rețelei teritoriale, ce a presupus inaugurarea a zece noi unități în diverse zone ale țării. Rețeaua teritorială a Băncii a ajuns astfel să numere, la jumătatea lunii septembrie, 53 de unități operaționale, urmând ca până la sfârșitul acestei luni să fie inaugurate alte două noi sucursale, la Bistrița și Brăila. Conștientă de impactul volumului de afaceri derulat în capitala țării, ca principal pol al consumului și generării de resurse, Carpatica va mai deschide anul acesta alte trei unități în București. Concomitent cu extinderea teritorială, Banca va continua să ofere, cu profesionalism și operativitate, produse personalizate cerințelor specifice ale clienților.

Departament Relații Publice
relatiipublice@carpatica.ro
www.carpatica.ro

(3708642)

S.C. TITUS SRL

angajează pentru punctul de lucru Arad, Calea Bodrogului 2-10 (după Contor Zenner)

MUNCITOARE
pentru montat subansamble (bobine).
SE SOLICITĂ - vedere bună
- îndemânare manuală.

RELAȚII LA TELEFON 216.677.

(0787918)

KARTAGO TOURS®
ARAD, bd. Revolutiei nr. 65
Tel: 0257 270077 Fax: 0257 270444
www.kartagotours.ro

OFERTE SPECIALE

TUNISIA – de la **165 euro** / 7 cazări
NOU: plecari din Bucuresti si Cluj
TUNISIA-DJERBA de la **210 euro** / 7 cazari
EGIPT – de la **169 euro** / 7 cazari
NOU: plecari din Bucuresti si Cluj
SHARM EL SHEIKH de la **250 euro** / 7 cazari
TURCIA, ANTALYA – de la **215 euro** / 7 cazari **TURCIA**, BODRUM – de la **250 euro**/10 cazari
CRETA – de la **260 euro** / 7 cazari
MALLORCA – de la **320 euro** / 7 cazari
NOTA: toate preturile includ biletul de avion.
INCHEIEM: *ASIGURARI MEDICALE*

(c.353/2004)

s.c. AQUATERM s.r.l.
Nădlac, str. N. Bălcescu nr. 104
0257 / 473 . 050 0744 . 646 . 935
0744 . 646 . 937 0740 . 353 . 506.

CAZANE ECOLOGICE VIGAS
- ARDERE PRIN GAZEIFICARE (combustibil solid: lemne, cărbune)
- COMANDĂ ELECTRONICĂ
- ACCESORII

Transport asigurat pe raza județului.

(3708194)

ARMIN MAYER & ERNA MAYER
Transport internațional de persoane
România-Germania-Italia-Spania
- Transport cu autocare confort ****
- Preturi minime la bilete
- Reduceri la biletele dus-întors
- Asigurări medicale la preturi minime

REZERVĂRI ȘI INFORMAȚII:
Arad, cal. A. Vlaicu, bl K parter, tel: 0257.338.550; 0745.089.720
ERIKA INVEST

(c.273/2004)

PIASTRELLE LUGOJ S.R.L.
Importator direct Italia - Spania
vinde en-gros și en-detail:
toate tipurile de gresie și faianță

ARAD,
Cl. Timișorii 50
Tel.: 287 630
Cl. Radnei 198-200
Tel.: 369 133

Nu mai pierdeți vremea,
VENIȚI DIRECT LA NOI!
IMAGINEA CASEI TALE!

(C.41/2004)

Mercedes-Benz

Alegerea este a ta !
Noi iti oferim: avans de 5%
dobanda de 9,95% pe an

(c.2004)

Vito, Viano sau Sprinter 3,5t Furgon

Modelul, culoarea si optionalele le alegi tu, iar de partea financiara se ocupa Tiriac Leasing. Iata care sunt conditiile speciale de leasing: **avans minim 5%,** perioada de leasing 1- 4 ani, **dobanda anuala 9,95%,** valoare reziduala 0- 20% Adica, pe scurt, una din cele mai flexibile si competitive oferte de pe piata.

AutoSchunn Partener autorizat DaimlerChrysler
ARAD - Micalaca Est DN 7 FN Tel / Fax 0257 / 286680, 281474
DEVA - Bd. 22 Decembrie, Bl. A1 Tel/Fax 0254 /228098, 228099
Web site: www.auto-schunn.ro; E-mail: mercedes@auto-schunn.ro

FIRMĂ DE ÎNCĂLȚĂMINTE
(croit+cusut fețe)
cu sediul în Micălaca

ANGAJEAZĂ MUNCITORI

Informații telefon 279.095.

(3708644)

ANGAJĂM
- **Magazioner - gestionar**
(minim studii medii și un an experiență)
- **Agent livrări**
(minim studii medii; șofer profesionist; experiență minim un an în distribuție marfă)
- **Agent vânzări**
(minim studii medii și experiență minim un an)
- **Operator calculator evidențe primare**
(minim postliceală, experiență minim un an)
- seriozitate și viteză de lucru
- intrări/ieșiri marfă, casă, bancă, internet.

Studiile superioare și buna stăpânire a limbii engleze constituie avantaje.
Rugăm CV detaliat în Arad, pe Calea Timișoarei nr. 41.

(0787937)

S.C. Compania de Transport Public S.A. Arad

anunță desfășurarea procedurii de cerere de ofertă conform OUG 60/2001 în vederea achiziției publice de produse și servicii după cum urmează:
în data de 30.09.2004
- antigel concentrat - 8540 l
- nisip cuarțos 1-3 - 25 t
- sare - 18,1 t

INFORMAȚII SUPLIMENTARE pot fi solicitate la sediul S.C. CTP S.A. Calea Victoriei nr. 35b-37, Serviciul contracte și achiziții, tel.0257/338.625.

(c. 481/2004)

***FIRMA* s.c. ASA Arad Servicii Ecologice SRL**
ANGAJEAZĂ REFERENT VÂNZĂRI

Cerințe
- *studii superioare economice/ecologie-mediu*
- *limba engleză/germană*
- *foarte bune abilități de comunciare și negociere*
- *permis de conducere categ. B*
- *experiența în vânzări constituie un avantaj*

Persoanele interesate sunt rugate să trimită până la data de **08.10.2004** un CV și o **scrisoare de intenție** la numărul de **fax: 0741-718.688** sau pe e-mail: **arad@asa-group.ro**

(0787936)

SYSTRONICS
Zona Parc Industrial FN, Arad, România
Societate comercială cu capital integral elvețian având activități de producție electronică, test, cercetare pentru piața UE și Elveția

Angajează
Responsabil produs

Activitate:
- Realizarea si gestionarea documentației produselor

Cerințe:
- Studii superioare în domeniu electronic.
- Experiență în domeniu.
- Capacitate de a lucra în echipă sau independent.
- Disponibilitate pentru deplasări.
- Operare pe calculator (Microsoft Office, Project)
- Limba engleză (italiana sau germană constituie un avantaj).

CV la Fax 0257-216733 sau e-mail systronics@rdslink.ro până la data de 30.09.2004
Doar persoanele selecționate pentru interviu vor fi contactate.

(3708592)

SYSTRONICS
Zona Parc Industrial FN, 2900 Arad, România
Societate comercială cu capital integral elvețian având activități de producție electronică, test, cercetare pentru piața UE și Elveția

Angajează
Responsabil personal-salarizare

Cerințe:
- Studii economice.
- Experiență în domeniu. Experiența pe post similar constituie un avantaj.
- Autorizație pentru completarea cărților de muncă.
- Cunoașterea limbii italiană sau engleză constituie un avantaj.

CV la Fax 0257-216733 sau e-mail systronics@rdslink.ro până la data de 30.09.2004
Doar persoanele selecționate pentru interviu vor fi contactate.

(3708592)

SYSTRONICS
Zona Parc Industrial FN, 2900 Arad, România
Societate comercială cu capital integral elvețian având activități de producție electronică, test, cercetare pentru piața UE și Elveția

Angajează
Coordonator compartiment

Cerințe:
- Experiență în producție. Experiența pe post similar constituie un avantaj.
- Abilități de comunicare.
- Spirit organizatoric ridicat.
- Studii tehnice de specialitate constituie un avantaj.
- Cunoașterea limbii italiană sau engleză constituie un avantaj.

CV la Fax 0257-216733 sau e-mail systronics@rdslink.ro până la data de 30.09.2004
Doar persoanele selecționate pentru interviu vor fi contactate.

(3708592)

Allianz Țiriac Asigurări S.A.

Societatea de asigurări **ALLIANZ-TIRIAC ASIGURARI S.A.**, parte a Grupului Allianz - leader pe piața mondială a asigurărilor și serviciilor financiare –

selecteaza

UNIT MANAGERI

CERINTE:
- Experienta in managementul vanzarilor
- Abilitati de comunicare
- Spirit de initiativa
- Studii superioare
- Cunostinte de limba engleza
- Cunostinte operare PC

OFERIM:
- Posibilitatea dezvoltarii unei cariere intr-o companie multinationala
- Mediu de lucru profesionist
- Training
- Castiguri atractive si motivante

Selectia participantilor se face pe baza CV-urilor depuse la sucursala Arad, adresa str. I.C. Bratianu nr. 5/A tel. 255278 fax 254683. sau prin e-mail la adresa arad.ar@allianztiriac.ro pana la data de 05.10.2004

(3708637)

Societate comercială

ANGAJEAZĂ SECRETARĂ

Condiții: ▲ vârsta maximă 25 ani
▲ studii medii (minim)
▲ prezență realmente plăcută
▲ experiență minimă
▲ cunoștințe minime de lb. italiană

SE OFERĂ SALARIU ATRACTIV.

RELAȚII LA TEL. 0741.155.252, ÎNTRE ORELE 16-20. (0787935)

S.C. Sabina&Co S.A.

Angajează

TĂIETOR CONFECȚII

la mașină fixă de croit (bandzeg) cu experiență în domeniu.

INFORMAȚII SUPLIMENTARE la sediul societății comerciale: Arad, str. Peneș Curcanul nr. 7, sau telefon 212.324 int. 142.

(0787930)

---

fluidix

VOPSELE PENTRU PROFESIONIȘTI

Angajează

personal pentru următoarele posturi:

Vânzător - gestionar magazin vopsele

Șofer distribuitor

CV-urile pot fi trimise prin fax la nr. 338 180 sau pot fi depuse la magazinul din str. Mărășești 9

(0787934)

Angajează

Contor ZENNER

REPREZENTANT COMERCIAL MARKETING
- studii superioare (tehnice avantaj)
- abilități de comunicare și prezentare
- cunoștințe excelente de operare PC
- disponibilitate la program de muncă flexibil

INGINER ELECTRONIST
- cunoștințe în domeniul microprocesoarelor
- experiență în domeniu
- cunoștințe operare software TARGET
- cunoștințe avansate de lb. engleza/germană (avantaj)

INSTALATOR INSTALAȚII TERMICE ȘI SANITARE
- studii liceale tehnice sau școală profesională
- minimă experiență în domeniu
- disponibilitate la program de muncă flexibil

Condiții de muncă foarte bune, perspective de dezvoltare profesională, pachet salarial atractiv.

CV-ul și scrisoarea de intenție pot fi trimise prin fax: **208.555**, e-mail: **olteanu.a@zenner.ro**, până în **01.10.2004**. Informații suplimentare: **208.204**, **www.zenner.ro**

Numai candidatii selectati vor fi contactati.

(3708632)

PROGES *pentru amenajări interioare*

str. Dorobanți nr.55
Tel.: 282.021

PARCHET LAMINAT

142.000 lei/mp*

FOLIE 2mm GRATUITA

*fără TVA

(c. 10/2004)

Teba Industries
www.tebaindustries.com

ANGAJEAZĂ:
- confecționere pentru toate tipurile de masini;
- masiniști pentru secția imprimerie;
- tăietori și șpănuitori pentru secția de croi automat;
- personal pentru magazia de materii prime;
- ingineri textiliști;

Persoanele interesate se vor prezenta la sediul firmei din Arad, str. Patria nr.14.

Informații suplimentare se pot obține la telefon: 0257/280.343.

(3708633)

MANAGEMENTUL PARCULUI DE CONTOARE

Consultanță și inginerie tehnologică în domeniul măsurării debitelor și a energiei

COMUNICAT PRIVIND CITIREA CONTOARELOR DE APĂ CALDĂ DE CONSUM

27.09.2004	28.09.2004	29.09.2004	30.09.2004
PT 2/ I Vlaicu	PT 2 / II Vlaicu	PT Lic. Industrial	PT Lic. Industrial
PT 23 TEBA	PT 23 TEBA	PT O. Terezia	PT O. Terezia
PT 4 zona II	PT 4 zona II	PT Teatru	PT Teatru
PT Maiakovschi	PT Pasaj	PT 5 Grădiște	PT 5 Grădiște
PT 2 Miron Costin	PT 18 Faleză Sud	PT 5 Zona III Micălaca	PT 5 zona III Micălaca
PT 8V Obedenaru	PT 1V Dâmboviței	PT 18 Faleză Sud	PT 32 Faleză Sud
PT 1V Dâmboviței	PT 2 PRIM Pădurice	PT Pasaj	PT 4 Macul Roșu
PT 2 PRIM Pădurice	PT 10 Astoria	PT 1 Micălaca	PT 1 Micălaca
PT 10 Astoria	PT 21 E. Necunoscut	PT 7 Metalul	PT 7 Metalul
PT 21 E. Necunoscut	PT 14 Sp. Dermato	PT 2 V Fortuna	PT 2V Fortuna
PT 14 Sp. Dermato	PT 19 Lic. A. Vlaicu	PT 19 Lic. A. Vlaicu	PT Paroșeni
PT 2 Micălaca	PT 2 Micălaca	PT 2 Micălaca	PT 8 Policlinică
PT 3 Micălaca	PT 3 Micălaca	PT 3 Micălaca	PT 6 Vânători
PT 2 zona 5 Mic.	Pt 2 zona 5 Micălaca	PT 1 zona 5 Micălaca	PT 1 zona 5 Micălaca
PT 3V Poli. Stomat.	PT 3V Poli. Stomat.	PT 6 Dispecerat	PT Aradul Nou
PT Simion Balint	PT Simion Balint	PT 4C Dep. Mobilă	PT 1 A Micălaca
PT 6 Vlaicu	PT UTA	PT Paroșeni	PT 9 Matern
PT UTA	PT 1 Gară	PT 5 Grădiște	PT 15
PT 3 UDREA	PT Maiakovschi	PT 15	Agenți economici
Agenți economici	Agenți economici	Agenți economici	

Onorata clientelă a S.C. CET S.A. este anunțată pe această cale că citirea contoarelor de apă caldă de consum se va face de către cititorii S.C. MPC ARAD S.R.L., societate de servicii creată pentru administrarea parcului de contoare, după următorul program:

Cititorii vor purta legitimații având sigla S.C. MPC ARAD S.R.L.

Reamintim pe această cale celor interesați, că acțiunea de **răscumpărare** a contoarelor începută în data de 1 martie 2003 se derulează conform programului anunțat.

Pentru depunerea dosarelor de răscumpărare vă stăm la dispoziție la sediul nostru din str. Ștefan Augustin Doinaș nr. 32, între orele 8,00-16,00.

(3708636)

Societate comercială

cu comenzi asigurate pe termen lung

ANGAJEAZĂ

cu carnet de muncă

4 MUNCITORI

calificați în tâmplărie aluminiu (termopan).

SE ASIGURĂ
- salar atractiv
- tichete de masă

RELAȚII TEL. 0745.119.733.

(3708631)

MATROS 2000

Oferă până la 16 % reducere la PARCHET LAMINAT

si FOLIA IZOLANTĂ 3 MM GRATIS

ARAD, Calea A. Vlaicu nr. 28-32
Tel: 0257-349.888, 0744.755.786

lângă stadionul UTA

(c.679/2003)

BIG STAR

SC BIG STAR SRL

aparatură audio-video

Garanție 1 an
Transport la domiciliu

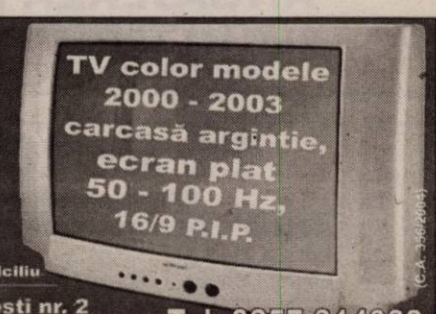

Arad, Mărășești nr. 2
(intrarea de pe Episcopiei)
Tel. 0257 214022

(C.A. 356/2004)

A major European Packaging Company is seeking a

Sales Executive

A long established CEE market leader with an enviable reputation for supplying superior products and outstanding customer service to major foods, drinks, healthcare, hygiene and industrial companies across Europe

You will be responsible for:

- maximising sales opportunities within established major national and regional accounts in the CEE
- Developing new accounts to exceed revenue and margin targets
- Providing our customers with outstanding service and technical support
- All business planning, budgeting and margin control within your region

The ideal candidate has:

- Professional skills, ideally from the packaging industry, you may possess either sales or technical background (e. g. machinery sales, packaging development, laboratory work)
- Fluency in English, written and spoken (a multilingual person has an advantage)
- Valid driving licence
- Travel availability

In return we offer a motivating salary plus sales bonus.
To apply please send your letter of application and CV to:
C. Iliescu
Romfilms SRL
17, N. Lenau st.
310263 Arad
tel/fax 0257/278.400
e-mail: romfilms@arad.ro

(3708616)

Lagermax
Autotransport S.R.L.

Angajează pentru sediul din Curtici

1 ANGAJAT
pentru Departamentul asigurări

Cerințe:
- Limba maghiară
- Limba germană/engleză constituie avantaj
- Cunoștințe operare calculator
- Minim studii medii
- Carnet de conducere categoria B

Vă rugăm să trimiteți CV-ul și scrisoarea de intenție cu precizarea condiției minime de salarizare la adresa **315200 Curtici, str. Teilor nr. 2** sau **pe fax: 0257-217.184.**

(3708590)

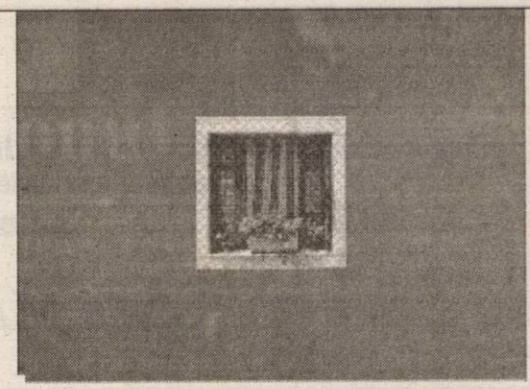

Domenia Credit
Creditul ipotecar Româno-American

Un specialist al creditelor ipotecare

În 48 de ore* Domenia Credit îți dă acces la soluții de creditare adecvate nevoilor tale de
- ACHIZIȚIE
- RENOVARE/FINISAJ
- CONSTRUIRE

de locuință cu destinația de reședință, SAU achiziție de teren pentru construirea de locuință, în Timișoara, Arad și zonele învecinate.

Contact:
Str. Take Ionescu, nr. 22, apt. 2, cod 300049
Timișoara
Telefon: 0256-431174

Vizitează și www.domenia.ro pentru precalificare on-line.

* termen de aprobare pentru situațiile standard

(C.A.96/2004)

SUPER OFERTA AMORTIZOARE

CUMPERI 3, PRIMEȘTI 1 GRATIS

RO 2900 ARAD, Str. Prunului, nr. 55A
Tel./Fax: 0257-21.88.88, Mobil: 0745-16.88.85

(C.A.273/2004)

TERMOTEX

Arad, st. Octavian Goga nr 48
tel. 0257.250529, 0745.257527

- construit sobe teracota si seminee
- curățări coșuri fum, verificari aerisiri gaze la asociatiile de locatari
- reparatii generale constructii
- curatari si samotari cazane termice
- demontari antene
- amenajări parcuri, gradini

Garanție 1 AN

PREȚURI FĂRĂ CONCURENȚĂ

(C.A.356/2004)

SC Impex Bock SRL, firmă de import și distribuție produse alimentare angajează:

AGENȚI DE VÂNZĂRI

Cerințe:
- persoană dinamică, serioasă, ordonată;
- experiență în gestiune și vânzări directe către clienți;
- carnet de șofer **categoria B, C, constituie avantaj;**
- cunoștințe de întocmire acte primare;
- disponibilitate pentru program prelungit și deplasări în interes de serviciu.

Cererile însoțite de CV se pot depune la sediul firmei din str. 9 Mai nr. 3 sau pot fi trimise prin fax: 0257-210.211 până ***luni 4 octombrie 2004.***

(C.A.356/2004)

HOTEL PARC** MONEASA

lansează

în premieră

VACANȚĂ DE TOAMNĂ „ALL INCLUSIVE”
7 ZILE LA DOAR 5.990.000 LEI/PERS
CAZARE CU PENSIUNE COMPLETĂ
Rezervări 0257/313044
0257/212339

(c.377/2004)

Acum este momentul să intri într-o echipă tânără și de succes

PROTON TEHNOLOGIES
distribuitor național ORANGE

ANGAJEAZĂ PENTRU DEZVOLTAREA ECHIPEI DIN ARAD

AGENT VÂNZĂRI

Cerințe:
- minim studii medii
- orientare spre performanțe și calitate
- experiență în vânzări
- cunoștințe operare PC
- cunoștințe contabilitate primară
- spirit de echipă
- abilități de comunicare

Se asigură:
- salariu motivant
- traininguri periodice
- posibilități de promovare și de dezvoltare rapidă a unei cariere într-o corporație de prestigiu.

C.V. și scrisorile de intenție se vor trimite prin fax: **0230/206.161** sau **e-mail: resurseumane@proton.ro** până în data de **26 septembrie 2004.**

(0787933)

(C.A.355/2004)

POLI-ART

caută colaboratori

interesați să confecționeze articole artizanale pentru export Italia, la domiciliu.

Câștigul pentru fiecare articol **este de la 100.000-240.000 lei**
Informații gratuite la tel. 021-253.02.00

(3708555)

Restaurantul **Clubul Presei**
Bd. Revoluției nr. 81
Tel: 0257/280.989 0722.639.554

Organizează
nunți botezuri mese festive

CELE MAI avantajoase prețuri DIN ARAD!

LUKAS CONSTRUCT S.R.L.

execută HIDROIZOLAȚII ACOPERIȘURI
PLATA ÎN RATE.

vinde MEMBRANĂ BITUMATĂ POLIESTER 4,5 cu ARDEZIE
110.000 lei/mp.

Tel. 256.119; 0723.273.746.

(3708580)

E1 AEROBIC CLUB

Organizează începând cu 04 octombrie

Aerobic pentru copii	**Aerobic pentru doamne**
Vârsta 7-11 ani.	Luni-miercuri 17,00-18,00
• Marți - vineri 17,00 - 18,00	Marți-joi 20,00-21,00

În incinta Bazinului de înot „Delfinul”, Polivalentă, în sala de aerobic - parter.

(0787914)

S.C. SOLAREX IMPEX SRL

distribuitori pesticide și semințe

ANGAJEAZĂ AGENT VÂNZĂRI

RUGĂM TRIMITEȚI CV LA 0251.427.454.

NUMAI PERSOANELE SELECTATE VOR FI ANUNȚATE.

(3708463)

S.C. DIALMA SRL

Arad, str. Câmpul Liniștii nr. 1 (în curte cu Vama Arad) tel. 306.033

Firmă cu tradiție în Arad în domeniul confecțiilor tip sport

ANGAJEAZĂ CONFECȚIONERE și CONFECȚIONERI
calificați pentru mașini de cusut

Asigurăm:
- salarizare stimulativă
- condiții de lucru la nivel occidental (climatizare)
- tichete de masă
- transport gratuit de la UTA la fabrică și retur
- plata abonamentelor de transport pentru cei din județ
- asistență medicală gratuită la sediul firmei.

ANGAJĂM FEMEIE DE SERVICIU cu normă întreagă sau fracțiune de normă.

Garantăm locuri de muncă și câștiguri sigure, într-un singur schimb.

(c. 5/2004)

Alătură-te echipei Leoni Wiring Systems Arad

Furnizor pentru cei mai mari producatori de automobile, Leoni are 60 de fabrici in 21 de tari si are peste 21.500 de angajati in toata lumea.
In Arad am inceput productia in Mai 1999. Producem circuite electrice pentru MG Rover, Ford P.A.G, VW, Aston Martin, vehicule fabricate in Marea Britanie. In prezent avem peste 2700 de angajati.

Dorim să angajăm:

Tehnician întreținere

- Departamentul CST, in traducere Pregatire Fire, este punctul de plecare al procesului de productie unde firele sunt taiate si li se aplica terminalele prin intermediul carora la asamblare se vor face conexiunile;
- Procesarea firelor se face cu masini automate de tip robot industrial de ultima generatie;

Responsabilitati:
- Intretinerea echipamentelor
- Efectuarea de reparatii când este necesar
- Asista în instalarea echipamentelor
- Asista în determinarea cantitatilor de piese de schimb necesare
- Controlul / monitorizarea / comanda / evaluarea pieselor de schimb

Experienta si pregatirea profesionala:
- Experienta în utilizarea si repararea masinilor unelte
- Spirit de echipa
- Dexteritate manuala pentru reparatii
- Cunostinte minime PC
- Cunostinte minime de limba engleza
- Disponibilitate pentru schimburi continentale

(com./2004)

Inginer Mecanic

Responsabilitati:
- o Se asigure ca toate informatiile privind productia sunt corect structurate si monitorizate
- o Responsabil de documentatia privind procesul tehnologic
- o Sa asigure permanenta întretinere a echipamentelor tehnologice de fabricare
- o Furnizeaza asistenta tehnica zilnic
- o Sa asigure compatibilitatea cu regulamentele / procedurile companiei, clientilor, furnizorilor

Experienta si pregatire necesara:
- o Studii în domeniul tehnic (mecanica, electro) sunt necesare
- o Cunostinte operare PC - MS Office
- o Limba Engleza prezinta un avantaj

Daca sunteti interesat: Trimiteti un CV si scrisoare de intentie pâna în data de 1 Octombrie 2004, la fax 0257/275.115 sau e-mail Sanda.Balas@LeoniWiring.co.uk.

THE QUALITY CONNECTION
LEONI
Wire · Cable · Wiring Systems

S.C. Cotta Internațional S.R.L.

cotta
Internationa SRL

ANGAJEAZĂ:

- Tapițeri
- Tineri în vederea calificării în meseria de tapițerie
- Manipulanți
- Ambalatori

CONDIȚII: stagiul militar satisfăcut și domiciliul stabil în Arad.

SE OFERĂ: o salarizare atractivă, condiții deosebite de muncă și bonuri de masă.

RELAȚII LA
tel. 278.600 și 278.601,
luni-vineri de la ora 9,00 până la 16,00.

(3708569)

Agenția Agrosem Arad

VINDE următoarele SEMINȚE pentru campania de toamnă:

- ORZ TOAMNĂ *soiul: Dana*
- ORZOAICĂ TOAMNĂ *soiul: Laura*
- GRÂU TOAMNĂ *soiurile: Alex, Dropia, Romulus, Turda 95, Transilvania*
- LUCERNĂ *soiurile: Verko, Topaz, Mediana*
- TRIFOI ROȘU *soiul: Lucrum*

Practică cele mai avantajoase prețuri.

PLATA SEMINȚELOR se face la ridicarea acestora prin numerar, OP vizat de bancă sau filă CEC. SĂMÂNȚA DE GRÂU este subvenționată conform H.G. 1238/05 august 2004. CUMPĂRĂTORII VOR PREZENTA adeverință de la primăria de domiciliu, de unde să rezulte că sunt deținători de pământ, pe care-l cultivă în toamna anului 2004. INFORMAȚII SUPLIMENTARE la sediul agenției str. Dumbrava Roșie nr. 2-4 telefoane 0257/289.063 sau 0726-742.668.

PROGRAMUL DE LIVRARE de luni până vineri între orele 08-16. (c. 648/2004)

DUMINICĂ
26 septembrie 2004 ora 10,
la sediul Stațiunii de Însămânțări Artificiale SEMTEST S.A. **Timișoara**
Calea Torontalului nr. 57
VA AVEA LOC

„Parada Anuală a Taurilor"

SE VOR PREZENTA tauri de renume ai stațiunii noastre, precum și unele exemplare noi obținute în urma colaborării cu companii de prestigiu din germania și Franța.

SUNT INVITAȚI SĂ PARTICIPE crescători de animale, reprezentanți ai asociațiilor de crescători, specialiști, precum și toți cei care doresc să vadă animale de mare valoare genetică. (3708645)

Agrirom

SC AGRIROM SRL

Anunță producătorii agricoli că începând cu data de 7.09.2004 achiziționează la cele mai bune prețuri semințe de floarea soarelui din recolta 2004

Cei interesați se pot informa de condițiile de achiziționare la:

Telefon: 250880 interior 228
0744-617912 sau 0745-610312

(C.A.356/2004)

S.C. ERRA GROUP S.R.L.

Dealer autorizat
deceuninck BELGIA

Tamplarie PVC cu geam termopan

- vanzari si in rate
- fara avans
- fara girant

GARANTIE 10 ANI

NOU

Tel: 0257 256 053; 0741 20 93 63
SHOW ROOM
Cal. Victoriei 41 - 43

(c.680/2004)

ROMÂNIA

Ministerul Agriculturii, Padurilor si Dezvoltarii Rurale
Agentia Domeniilor Statului
A N U N T P U B L I C I T A R

in vederea concesionarii unor suprafete de teren cu destinatie agricola, proprietate publica sau privata a statului, aflate in administrarea Agentiei Domeniilor Statului

In conformitate cu prevederile Legii 268/2001 si a Normelor Metodologice aprobate prin Hotararea Guvernului nr. 626/2001, Agentia Domeniilor Statului, cu sediul in str. Stirbei Voda, nr. 43, sector 1 Bucuresti, in calitate de concedent, organizeaza licitatie cu strigare in vederea concesionarii unor suprafete de teren cu destinatie agricola, proprietate publica sau privata a statului, aflate in administrarea Agentiei Domeniilor Statului, in conformitate cu listele publicate in Monitorul Oficial Partea a IV-a si de asemenea lista aflata la Directia Privatizare-Concesionare din cadrul Agentiei Domeniilor Statului.

Obiectul concesiunii il reprezinta terenul cu destinatie agricola aflat in exploatarea urmatoarelor societati:

Nr. Crt.	Societatea comerciala	Suprafata concesionata (ha)	Redevența minima (kg grau/ha/an)	Localitate	Judet	Data si ora limita de cumpărare caietelor de sarcini	Data si ora limita de depunere documentelor	Data licitatiei cu strigare	Ora licitatiei cu strigare	Pretul Caietului de Sarcini (lei) (inclus TVA)	Valoarea Garantiei de Participare (lei)
1.	S.C. Agroindustriala Ineu S.A.	177	334	Ineu	AR	25.10.04/ 16.00	01.11.04/16.00	02.11. 2004	10.00	5.950.000	224.484.453

Durata concesiunii este de 49 de ani.

Documentatia ce conditioneaza participarea la licitatia cu strigare, se poate achizitiona de la Agentia Domeniilor Statului- Directia Privatizare Concesionare-Serviciul Concesionare si Pregatire Documentatii, pe baza urmatoarelor documente: copie dupa dovada achitarii pretului caietului de sarcini (pret ce se va plati in contul nr. RO77TREZ7015025XXX000335 deschis la Trezoreria Sectorului 1 Bucuresti), buletin de identitate sau pasaport (in cazul persoanelor romane/straine) si a imputernicirii date de ofertant persoanei desemnate in vederea achizitionarii documentatiei de participare la licitatie.

Garantia de participare se poate constitui in urmatoarele forme:
- virament prin ordin de plata in contul RO85TREZ7015005XXX000124 deschis la Trezorerie sector 1 Bucuresti;
- scrisoare de garantie bancara in favoarea Agentiei Domeniilor Statului, avand termen de valabilitate de 180 de zile, emisa de o banca comerciala romana pentru persoane fizice /juridice romane sau de o banca comerciala straina cu care o banca comerciala romana are relatii de corespondent pentru persoane fizice/juridice straine(EXIM BANK);

La licitatie poate participa orice persoana fizica sau persoana juridica de drept privat, romana sau straina care sa indeplineasca conditiile din Caietul de Sarcini.

Plicurile continand Documentele de Participare vor fi sigilate si se depun la sediul Agentiei Domeniilor Statului, Secretariatul Directiei Privatizare - Concesionare, incepand cu ziua publicarii anuntului, pana la termenul stabilit, ofertantii ramanand angajati prin termenii ofertelor depuse timp de 60 de zile, de la data depunerii acestora.

Licitatia cu strigare va avea loc la sediul Agentiei Domeniilor Statului Bucuresti, din str. Stirbei Voda, nr. 43, sector 1, Bucuresti.

Informatii suplimentare se pot obtine la tel 021/314.04.67, Directia Privatizare Concesionare - Serviciul Concesionare si Pregatire Documentatii din cadrul Agentiei Domeniilor Statului Bucuresti.

(3708646)

ANIVERSĂRI

„LA MULȚI ANI!", multă sănătate și fericire la aniversarea vârstei de 31 de ani, pentru **ALINA MATEI.** Fiul RAUL și soțul NICU. (30211)

MATRIMONIALE

Ocazie unică! AGENȚIA „DEINETRAUM-FRAU" intermediază CĂSĂTORII și PRIETENII între persoane din ROMÂNIA și persoane din GERMANIA. Informații telefon 0257/275851 sau 0743.916.713. (29797)

Agenția „ROMANA" intermediază CĂSĂTORII între ROMÂNCE drăguțe, oneste și BĂRBAȚI GERMANI. Telefon 255776; 0724.705.255. (30196)

VÂNZĂRI APARTAMENTE O CAMERĂ

Vând bloc garsoniere - 63 camere, zonă centrală, necesită reparații. Telefon 0723.215.328. (29761)

De vânzare apartament 1 cameră, confort 1 sporit, cu termotecă, gresie, faianță, tâmplărie Germania, contorizate apă rece, gaz, fiecare, noi, în bloc nou, stil occidental, zona Intim. Telefon 0744.106.820; 0744.123.840. (29830)

Vând apartament central (Bariției), 1 cameră, 46 mp, etaj intermediar, balcon, bun pentru privatizare. Telefon 251710, 0722.635.237. (20007)

Vând garsonieră cf. I, Micălaca, et. 2, preț 13.500 Eu. Telefon 228411. (20009)

Vând garsonieră cf. I, Micălaca, amenajată recent cu sau fără garaj. Telefon 214511. (30104)

Vând 2 apartamente situate în Arad, str. Mărășești nr. 33, unul dintre ele este punct de vânzare ape minerale. Informații telefon 0745.455.125, 232090. (UTA, 1260)

Vând garsonieră cf. II, bloc CPL, Calea 6 Vânători. Informații telefon 0741.134.686. (Sebiș, 140)

Vând 2 garsoniere alăturate, Aradul Nou, 12.000 Euro. Telefon 272672; 286743. (30071)

Vând garsonieră, confort I, parter, zonă frumoasă, Confecții, totul nou, la cheie. Telefon 0724.010.158. (30124)

Vând garsonieră, localitatea Pecica, parter, bloc G4, ap. 5. Telefon 0724.786.843. (30200)

Vând garsonieră, confort I, Micălaca, parter, 13.500 Euro. Telefon 264794. (30207, 208)

VÂNZĂRI APARTAMENTE DOUĂ CAMERE

Vând apartament 2 camere, bucătărie mare 4/4 m, super amenajat, încălzire proprie pe gaz, garaj, în Vladimirescu, 16.500 Euro, negociabil. Telefon 0745.479.513; 262380. (p)

Vând apartament 2 camere, zona Fortuna. Informații telefon 0741.663.205. (29502)

Vând apartament 2 camere și garaj, lângă Billa. Telefon 265617. (29812)

Vând apartament 2 camere ultracentral, la casă, zonă liniștită, preț 33.000 EU. Telefon 0724.353.437. (29905)

Vând apartament 2 camere, Micălaca, zona 300, lângă BILLA, pe faleză, contorizat, 25.500 Eu. Telefon 210703, 0744.870.499. (29224)

Vând apartament 2 camere + cameră, hol, bucătărie, baie, toaletă serviciu, scară pentru mansardă pentru 2 camere, 80 mp, terasă-colnă metal, spațiu parcare acoperit, gresie, faianță, gaz termotecă, ultracentral, cumpărat integral RALLA, 28.500 Euro. Telefon 0722.898.543. (29272)

Vând apartament 2 camere, bucătărie, baie, terasă, balcon, la casă, Legea 112. Telefon 0741.013.024. (p)

Vând apartament 2 camere, Micălaca, bl. 717, ap. 15, 84 mp, decomandat, mobilat, parchet, contorizat ac/ar, căldură, geamuri termopan noi, balcon închis cu termopan, urgent, preț 23.000 Eu, negociabil. Telefon 0742.913.645. (29984)

Vând apartament central, 2 camere + dependințe. Telefon 253136. (30052)

Vând apartament 2 camere, Bd. Decebal, et. 1/2, semidecomandat, 80 mp. Telefon 282024. (30061)

Vând apartament 2 camere, zona Gării, et. 4/4, contorizat. Telefon 241895, orele 18-22. (30103)

Vând apartament 2 camere, parchetat, tapetat, contorizat, interfon, et. II, preț negociabil. Telefon 257945. (29380)

Vând apartament ultracentral, 2 camere, baie, bucătărie, cămară, decomandat, et. 1, încălzire gaz, pivniță, acces auto în curte. Telefon 0257-284459, după ora 18. (29744)

Vând apartament 2 camere bucătărie mare, etaj I, decomandat, îmbunătățit, Alfa, 25.000 EU negociabil. Telefon 285533, 0745.707.288. (29944)

Vând apartament la casă cumpărat Legea 112 fără probleme, aranjat-contorizat apă, gaz, 2 camere, bucătărie și hol mare, garaj, zona Podgoria - gară. Telefon 0722.353.495, 235790. (29911)

Vând apartament 2 camere, cf. I, decomandat, et. 4/4, 83 mp, gresiat, faianțat, lavabil, termopan, climă, contorizat, Fortuna, preț 26.800 Eu. Telefon 0745.461.814. (UTA, 1261)

Vând 2 apartamente a câte 2 camere, cf. II, Intim-Vlaicu. Telefon 228268, 0721.493.471, 0721.317.452. (29966)

Vând apartament 2 camere, Intim, et. 7/8, cf. I. Telefon 0257-228268, 0721.493.471, 0721.317.452. (29966)

Vând apartament 2 camere, Vlaicu, X38, parter, 17.800 Euro. Telefon 0722.548.216. (30112)

Vând apartament 2 camere, bloc cărămidă, etaj 2/4, Vlaicu (Fortuna), preț 18.800 Euro, negociabil. Telefon 272840. (30141)

Vând apartament 2 camere Vlaicu, etaj 3/4, 18.000 Euro, negociabil. Telefon 251992, 0744.396.233. (29931)

Vând apartament 2 camere, Piața Mare. Telefon 349098. (30166)

Vând apartament la casă, 2 camere, demisol, suprafață 195 mp, Legea 112, renovat, garaj, încălzire proprie, preț 28.000 Euro, negociabil. Telefon 0741.361.355. (29930)

Persoană fizică, vând apartament 2 camere, ultracentral, 30.500 Euro, negociabil. Telefon 338016, 253025; 0723.388.704. (30189)

Vând apartament 2 camere, B-dul Revoluției 26-38, deasupra Restaurantului Internațional, preț 31.500 Euro, negociabil. Telefon 0257/234830; 0745.373.097. (30214)

Vând apartament 2 camere modernizat, zona Grădiște, preț 35.000 Euro, negociabil. Telefon 234156; 0745.257.549. (30217)

Vând (cumpăr, schimb - zona 300) apartament 2 camere, parter/4, Fortuna, 18.500 Euro. Telefon 229396, orele 18-21. (30226)

Vând apartament 2 camere, Vlaicu, etaj 3/4, 18.000 Euro. Telefon 251992; 0744.396.233. (30232)

Vând apartament 2 camere în Vlaicu, parter/4, decomandat, 72 mp, ideal pentru locuit sau spațiu privatizare. Telefon 0257-289511. (Ag. UTA, 1279)

Vând apartament 2 camere str. General V. Milea, nr. 33-35. Telefon 258974. (30253)

Vând apartament 2 camere, bucătărie, boxe, ultracentral. Telefon 214953, 0744.513.641. (30267)

VÂNZĂRI APARTAMENTE TREI CAMERE

Vând apartament 3 camere, zona Intim, confort 2, etaj 3/4, zonă liniștită, cheltuieli mici, preț 24.000 Euro. Informații telefon 0257/274848; 0744.703.748. (30205)

Vând apartament 3 camere, Vlaicu, vis-a-vis Profi, mobilat, renovat, 28.500 Euro, negociabil. Telefon 322066, 219223. (29809)

Vând apartament Samantha, trei camere, de urcare, palier II, amenajări deosebite, mobilă occidentală. Telefon 0744.784.443; 0744.928.605. (29850)

Vând apartament 3 camere et. I, Alfa. Informații telefon 0745.301.339. (29308)

Vând apartament 3 camere, decomandat, zona Vlaicu, preț 26.000 Eu, negociabil. Telefon 287589 sau 0745.581.969. (29755)

Vând apartament 3 camere, Micălaca, bl. 254, et. II. Telefon 219772 sau 0722.728.299. (29960)

Vând apartament 3 camere, parter, bl. G40, ap. 4, Vladimirescu, str. Gării. Telefon 514585. (30090)

Vând apartament ultracentral 200 mp. Telefon 338244, 0721.269.705. (p)

Vând apartament 3 camere, ultracentral, str. T. Vladimirescu, neamenajat, semidecomandat, 32.500 Euro. Telefon 0745.520.465 sau 0257-246475. (29209)

Vând apartament 3 camere decomandat, zona 300, 2 băi, 2 balcoane, parchet gresie, faianță, climă, garaj, preț 34.000 EU. Informații la telefon 219602 după ora 16 sau 0740.219.602. (29941)

Vând apartament 3 camere, zona Polivalentă, complet contorizat, vedere spre mal, et. 7, 40.000 Eu. Telefon orele 19-21, 0257-219964, 0257-232675. (29952)

Vând apartament 3 camere, parter, Mioriței. Telefon 211789; 0741.424.242. (30080)

Vând apartament 3 camere, tip Samantha coborâtor, 1+P, cu garaj metalic. Telefon 251818; 0722.337.867. (Ag. UTA, 1271)

Vând apartament 3 camere, etaj 1 și garaj, str. Horea, Aleea Albac. Telefon 253173, orele 8-19. (30156)

Vând apartament 3 camere, decomandat, etaj 2, garaj, zona 300, 40.000 Euro. Telefon 270837. (30159)

Ocazie! Vând apartament 3 camere, Alfa, modernizat. Telefon 280095; 0741.150.013. (30175)

Vând apartament 3 camere (sau schimb cu casă în Arad), 114 mp, bucătărie foarte mare, termotecă, etaj 3, Confecții. Telefon 233932, 0741.051.562. (30271)

Vând apartament 3 camere, spațios, bucătărie și baie mari, etaj I, central, Bd. Revoluției, 80.000 EU. Telefon 0742.319.814; 0741.946.897. (p)

Vând apartament 3 camere 156 mp, asociație, etaj 3, central, 65.000 EU negociabil, str. A. Doinaș. Telefon 276220. (30259)

VÂNZĂRI APARTAMENTE PATRU CAMERE

Vând apartament 4 camere, bl. K1, sc. 5, et. 4, Calea Romanilor, Arad. Telefon 0742.850.472, 0726.170.236. (30024)

Vând apartament 4 camere, zona Vlaicu. Telefon 0723.150.712, de preferință seara. (29364)

Vând apartament 4 camere, Micălaca, 36.000 Eu, negociabil. Telefon 0257-262334, 0257-278847. (29994)

VÂNZĂRI CASE

Vând urgent casă nouă, Grădiște, str. I. Mureșan. Telefon 0745.634.885; 0766.673.531. (28263)

Vând CASĂ modestă, 3 camere, ȘOFRONEA, 1.040 mp, amplasament deosebit, preț 17.000 Euro. Informații telefon 0257/274848; 0744.703.748. (30205)

Vând apartament vilă 200 mp Pădurice - 56.000 EU; apartament 1 cameră la casă, nou, superamenajat, Grădiște - 15.000 EU; casă 4 camere, depedințe, zona Poliției - 49.000 EU. Telefon 210117, 0740.182.512. (30239)

Vând (schimb) casă, 4 camere, bucătărie, baie, instalații sanitare noi, gaz, apă rețea, canal, cablu TV, telefon, pavaje noi curte și stradă, în Chișineu Criș sau schimb cu apartament 2 camere sau casă mică + diferență, în Arad. Telefon 0257/211317; 0723.742.767.

Vând casă cu 2 apartamente, Aradul Nou. Telefon 0741.110.637. (p)

Vând casă Șiria-central, cu teren mare. Telefon 531190, 0745.535.453. (29601)

Vând casă, compusă din 2 apartamente, 6 camere, 2 băi, anexe, cu îmbunătățiri (încălzire proprie, termopan, climă, bar, gresie, faianță), zonă centrală, preț 99.000 Euro, ușor negociabil. Telefon 0744.523.292. (29712)

Vând casă 3 camere, teren 180 mp. Telefon 338244, 0721.269.705. (p)

Vând casă, în comuna Vârfurile, suprafață 3.000 mp, 8.800 Euro, negociabil. Telefon 0742.363.976. (29325)

Vând casă în Gai, 2 camere, bucătărie, spais, hol + anexă, 1 cameră, bucătărie, baie și mansardă + grădină, 40.000 Euro, negociabil. Telefon 0741.975.956. (29784)

Vând urgent casă central, str. Gheorghe Barițiu, nr. 20, suprafața 443 mp, preț negociabil. Telefon 0744.803.940. (29864)

Vând casă în MINIȘ, preț informativ 13.000 Euro. Telefon 0723.700.856; 0723.014.546.

Vând casă în cartierul Funcționarilor, str. Alexandru Vlad 11. Telefon 0722.266.523. (27656)

Vând casă în cartierul Alfa, lângă balastieră. telefon 214428; 0727.122.361. (29077)

Vând vilă cu etaj, recent terminată + grădină 1.500 mp, Aradul Nou. Telefon 0740.137.002. (29069)

Vând casă Aradul Nou, curte mare, gaz, apă, garaj. Telefon 0766.722.173, 0744.899.046. (29403)

Vând (schimb) casă 3 camere, str. A. Șaguna, preț 39.000 Eu. Telefon 228411. (20010)

Vând casă cu grădină 1.200 mp, ocupabilă imediat, în Nădlac, str. Clopșca. Informații telefon 474181. (30062)

Vând casă mare, curte, grădină, anexe, sat Cruceni, 14 km de Arad sau schimb cu apartament 1-2 camere, Arad. Telefon 0744.606.564. (30109)

Vând (schimb cu garsonieră) casă în Dorobanți, s-4.200 mp, preț 13.000 Eu, negociabil. Telefon 0745.354.982. (30108)

Vând casă, 2300 mp, teren, Chișineu-Criș, str. Stejarului, nr. 20. Telefon 0721.365.038. (408, Criș)

Vând casă, construcție nouă, în Fântânele. Telefon 251859. (28101)

Vând casă în GHIOROC, preț negociabil. Telefon 461188.

Vând casă cu vad comercial, Piața Fortuna. Telefon 0721.841.575. (29435)

Vând casă 2 camere și dependințe, suprafața 1.500 mp. Informații telefon 0744.142.035. (29160)

Vând casă mare, în CURTICI, 4 camere, baie, bucătărie. Telefon 464905, 0742.266.389. (28513)

Vând vilă P+2, Aradul Nou, 2.000 mp, sală conferință, utilități multiple, toate facilitățile, (perfect pentru hotel) lângă șoseaua Arad-Timișoara, 230.000 Eu. Telefon 0722.344.621. (28788)

Vând casă Micalaca, Calea Radnei, preț 120.000 Euro. Telefon 219292. (28980)

Vând casă mare plus anexe în Moroda. Telefon 0722.491.967. (29901)

Vând casă mare cu grădină mare, zonă centrală, în Iratoșu, nr. 98. Telefon 283798, după ora 18. (29933)

Vând casă mare, cu încălzire centrală proprie pe gaz, compusă din: BAR sub casă + 3 apartamente, unul cu 4 camere, bucătărie, baie, WC serviciu, șpaiț și coridor închis + 2 apartamente cu cameră, bucătărie, baie + AUTOSERVICE de mașini, teren 1.600 mp, preț 180.000 Eu. Telefon 286871. (29930)

Vând casă Grădiște, str. Rahovei nr. 7/A. Telefon 381589, seara. (29935)

Vând casă mare în Pârneava, str. Cpt. Ignat nr. 3. Telefon 281123, 0723.782.600. (29944)

Vând, în Șeitin, casă cu 4 camere, anexe, grădină. Telefon 0257-257548, 0257-415237. (29859)

Vând casă solidă în Poltura, 4 camere, utilități, vizibilă vineri, orele 10-19. Telefon 0257/245200. (30094)

Vând casă modestă, zona UTA, 300 mp, central, bun vad comercial. Telefon 0257/250256. (30129)

Vând casă mare, cu anexe și grădină, 2.880 mp, în Păncota, str. Crișan nr. 59 și loc de casă cu grădină, 3.200 mp, în Păncota, str. Decebal nr. 73. Informații telefon 228887; 467032. (30118)

Vând (schimb cu garsonieră) casă, Iratoș, cu teren 3.000 mp. Telefon 0257/368611. (30150)

Vând casă în Ghioroc, str. Clopșca nr. 420. Informații telefon 461188. (30113)

Vând casă Sântana, 4 camere, 2 bucătării, baie, gaz, ieșire la islaz. Telefon 462945. (Ag. Sântana, 141)

Vând casă 2 camere, str. A. Șaguna. Telefon 285969. (30158)

Vând casă, preț avantajos sau schimb cu apartament + diferență bani. Informații str. Păpădiei nr. 18, telefon 0741.207.153 (Grădiște). (30177)

Vând casă cărămidă, Bujac, 6 camere, 1.100 mp, zonă înaltă, 49.000 Euro, negociabil. Telefon 0257/347896; 0724.270.186. (30201)

Vând casă în Vărșand, 3 camere plus dependințe, suprafața 1400 mp. Telefon 254032. (30261)

VÂNZĂRI SPAȚII

Vând, închiriez clădire 440 mp + curte, PRODUCȚIE-DEPOZITARE 1,5 EU/mp. Accept variante. Schimb. Telefon 0744.248.269. (29925)

Vând (închiriez) SPAȚIU COMERCIAL, central (avantajos), spate Coandi Mic. Telefon 322066, 219223. (29809)

Vând, în PIAȚA CETĂȚII - piață în construcție, cartier rezidențial Subcetate, poziția 1 - BUFETUL PIEȚII, 2-3 - CARNE, PRODUSE DIN CARNE, 4 - PIZZERIE. Informații zilnic, de luni până vineri, orele 10-11, pe Calea Cetății nr. 34 sau telefon 210412, după ora 18. Standurile sunt în termopan și se dau la cheie. (30026)

Vând GHERETĂ Piața Mihai Viteazul. Telefon 0745.640.223. (29883)

Vând urgent GHERETĂ, Piața Spitalului, 14 mp, 11.500 Euro. Telefon 0722.837.714; 0722.709.493. (30164)

Vând GHERETĂ profil alimentar, Piața Spitalului. Telefon 257946, 0721.836.956, 0745.312.136. (30274)

Vând GHERETĂ în ALFA, stația de tramvai, 3.500 Euro, negociabil. Telefon 0726.440.299. (30229)

Vând HALĂ 1200 mp (construcție nouă) cu teren intravilan 4800 mp în zona industrială Vest. Telefon 0744.955.204; 0744.977.244. (30249)

VÂNZĂRI TERENURI

Vând loc de casă, Aradul Nou, zonă centrală, 468 mp, 9 m FS, 22.000 Euro, negociabil. Telefon 212099; 0744.828.934. (29719)

Vând teren intravilan, 20.000 mp, parcele 1.000 mp, 13.500 Euro, negociabil. Telefon 0745.239.544. (29808)

Vând teren intravilan, 2.200 mp, în localitatea Turnu. Telefon 533073. (29758)

Vând pământ agricol, 9 ha, Curtici. Telefon 464398. (30054)

Vând grădină (loc casă) Lipova băi, facilități stradale. Telefon 0257-232985. (28774)

Vând terenuri intravilane pentru loc de casă în Fântânele, 6.50 Euro/mp. Zilnic, telefon 0740.704.306. (27812)

Vând loc casă Vladimirescu, str. Principală, 720 mp, utilități, casă modestă. Telefon 0745.214.355, 0745.214.350. (29204)

Vând loc de casă Vlaicu, 682 mp, 50.000 Eu. Telefon 0723.388.267. (29171)

Vând teren + construcție 876 mp, utilități, Vladimirescu, 31.000 EU. Informații telefon 514413. (29888)

Vând loc de casă Aradul Nou, 21.000 Eu, negociabil. Telefon 0257-262334, 0257-278847. (29994)

Vând loc de casă în Miniș, zonă de deal. Telefon 461240; 0745.968.101. (Ag. UTA, 1271)

Vând teren intravilan 1.540 mp, zonă centrală, în Lipova, cu număr de casă + utilități. Telefon 0745.368.745. (30167)

Vând teren intravilan, 1.500 mp, Grădiște, preț negociabil. Telefon 0745.018.755. (30203)

Vând loc de casă 1000 mp comuna Șofronea. Telefon 416103. (30235)

VÂNZĂRI AUTO-MOTO

Ocazie! Vând MOTORETE PIAGGIO, toate tipurile, cu roți turnate, scaun lung, vopsea originală și variator. Merită văzute! Informații telefon 0740.075.239; 0722.191.408. (28996)

Vând Peugeot 307 argintiu, an 2002, comandă specială, 18.000 km la bord. Telefon 0722.645.540. (29745)

Vând Opel Kadet, 1986, 1300 benzină, în stare de funcționare, fără talon. Telefon 0722.376.361. (p)

Vând Renault 5 Turbo, benzinar, 85 KW, preț 1.950 Euro, ușor negociabil. Telefon 0744.523.292. (29712)

Vând combină recoltat porumb știuleți, sârbească. Telefon 0724.271.833. (p)

Vând Volkswagen Passat 2000, 1.9 TDI, capacitate cilindrică 115, full + piele. Telefon 0745.590.808. (Ag. Criș, 411)

Vând Dacia 1310 albastru metalizat, 1995, stare excelentă, 1.600 Euro. Telefon 241019, 0726.388.978. (29838)

Vând remorcă auto (tractor) 7 tone și MZ 175. Telefon 216087; 0722.982.619. (30277)

Vând Audi 80 B4, avant, 1,9 TDI, an fabricație 1994, stare bună. Telefon 0740.239.419. (29916)

Vând ARO 243, plug PP3, tractor U 650. Telefon 357905, 0744.778.454. (Ag. Criș, 415)

Vând (dezmembrez) Skoda S100 cu 130 Euro. Telefon 287080; 288626. (29303)

Vând Golf IV TDi Variant, 2001, extrase, 10.700 Eu, negociabil. Telefon 0722.581.852. (29742, 3)

(Continuare în pagina 15)

(Urmare din pagina 14)

Vând Ford Escort 1,6D, 86, stare excepțională. Telefon 0741.509.350. (29851)

Vând FORD FIESTA 1,6 Diesel, roșu, recent adus, 700 Eu, an 89-90. Telefon 0766.722.173. (29403)

Vând FORD TRANZIT mixt 6 + platformă 2,5 Diesel numere Germania 2006, 1.900 Eu. Telefon 0766.722.173. (29403)

Vând urgent Saviem basculant, stare bună, preț 1.200 Eu, negociabil. Telefon 0741.075.985. (29974)

Vând urgent Seat Ronda, Diesel, preț 1.200 Eu, negociabil. Telefon 0742.918.953. (29973)

Vând Volkswagen Golf CL 1995, nerulat în România. Telefon 356120, Șepreuș. (29968)

Vând combină Claas Mercator 3,60, plug 5 trupițe. Telefon 0745.180.201. (30001, 2)

Vând microbus VW T4, an fabricație 1993 și diferite piese caroserie + motor Renault 21 Diesel. Informații telefon 0257-327073, 0257-327324, 0745.073.094. (30008)

Vând Renault Megane, ultimul model, impecabil, an 2003, 12.000 km reali, preț 12.000 Eu. Informații telefon 0788.323.254. (30019)

Vând Opel Corsa, an 2001, înmatriculat recent, 980 cmc, multiple extrase, stare impecabilă, an fabricație 2001, preț 6.300 Eu, ușor negociabil. Telefon 253284, 0742.794.983. (30047)

Vând Opel Ascona Diesel, Mercedes microbus 8+1. Telefon 464398. (30054)

Vând Dacia, an 1989, stare bună. Telefon 0257-514654. (30072)

Vând Ford Fiesta 1,8 Diesel, an fabricație 1990. Telefon 0257-272398, 0742.376.675. (29696)

Vând Peugeot 405 gri 1,9, culoare roșie, injecție, pe benzină, an 1991, toate îmbunătățirile, stare perfectă, preț negociabil. Telefon 0744.592.270. (29327)

Vând RENAULT 19 CHAMADE Diesel, 1991, unic proprietar, roșu, 2.950 Eu, negociabil. Telefon 0723.375.677, 0743.063.989. (28746)

Vând Dacia Super Nova confort, stare perfectă, an fabricație 2001, preț informativ 3.200 EU negociabil. Telefon 468875 și 0745.301.489. (29862)

Vând Audi A6 gri metal full extrase fără piele 2,5 TDI an 2001, stare excepțională. Telefon 0722.686.709. (29885)

Vând combină C14 stare bună de funționare, cu echipamnet floarea soarelui, preț 1.800 EU. Informații telefon 276862 după ora 16. (29886)

Vând Autoutilitară Mercedes 508, localitatea Seleuș. Informații telefon 329294. (29888)

Vând Dacia an fabricație 1997, 50.000 km reali, impecabilă, culoare alb 13 și Opel Ascona Diesel, an fabricație 1987, verde metalizat. Telefon 0726.142.875. (29911)

Vând Renault Laguna, an 1994, benzină, climatronic, preț 5.200 Eu. Telefon 0722.389.000. (29866)

Vând VW Berlină 1,6 TD. Telefon 0257-252967. (29903)

Vând Dacia Nova GT, an fabricație 1999. Telefon 283156. (29884)

Vând Ford Escort Diesel, an fabricație 1984. Telefon 0257-264302. (29883)

Vnd Dacia Break, an 2000, albă, injecție, motor Dacia și alte piese. Telefon 288172, 0723.627.678. (29926)

Vând urgent Dacia 1310 TX, an 1991, stare perfectă, instalație gaz, preț 980 Euro, negociabil. Telefon 460234; 0726.256.347. (30045)

Vând Dacia 1310 LI, an 2000, 41.000 km, stare foarte bună. Telefon 0744.632.419; 0257/284978. (30029)

Vând Dacia Solenza Scala, 15.000 km, aer condiționat, radio CD; Daewoo Espero 2,0 i CC, full option, toate extrasele. Informații telefon 231001; 0740.255.720. (30115)

Vând Renault 5 Diesel, 1987, 4 uși, persoană fizică. Telefon 0745.652.243. (30143)

Vând Super Nova, culoare albastră, an fabricație 2002. Informații telefon 0744.477.113. (Ag. Sântana, 142)

Vând Dacia Papuc, cu prelată, an fabricație 1986, motor nou, cu instalație gaz. Telefon 279747. (30168)

Vând Dacia 1410, an 1995, combi, 1.400 Euro, negociabil; Dacia Papuc, an 1995, izotermă, fără instalație frig, 1.450 Euro, negociabil. Telefon 0726.189.888. (30165)

Vând Dacia 1310, roșie, 1984, CIV + VT, stare bună; Lada 1500, stare bună, piese schimb. Telefon 464027. (30172)

Vând Skoda S100, pentru piese schimb. Telefon 282342. (30176)

Vând Audi 80 B4, 1.9 TDI, an 1993, stare excepțională, preț 6.800 Euro, negociabil. Telefon 0740.210.431. (30178)

Vând Dacia Super Nova, an 2002. Telefon 214837. (29441)

Vând Renault 25 GTD, an fabricație 1986, stare perfectă de funcționare, înmatriculat, 2.700 Euro, negociabil. Telefon 0741.675.895. (30212)

Vând autofrigorifică Raba, 8.5 tone, stare bună de funcționare. Telefon 0745.599.767. (Ag. Ineu, 248)

Vând Volkswagen Passat, stare perfectă, rezervor 180 litri, an fabricație 1994. Informații telefon 0257/534017. (30213)

Vând remorcă RM2, stare foarte bună, cauciucuri foarte bune, preț la vedere. Telefon 0740.185.543. (Ag. Criș, 422)

Vând tractor 650, ARO 243, semănătoare porumb SPC 6, combină C14. Telefon 327085. (Ag. Criș, 421)

Vând Dacie papuc an 1999, stare foarte bună (două locuri). Telefon 0744.615.771. (Ag. Lipova, 284)

Vând combină recoltat porumb știuleți C6P, preț 8.500 EU. Telefon 0740.204.143. (Ag. Sântana, 144)

Vând autoutilitară gaz 60 Molotov 4x4 Diesel înmatriculată, 20.000 km rulați, apropate nouă. Telefon 0740.562.630. (Ag. Sântana, 145)

Vând Seat Ronda 1985, benzină, numere noi, spoilere aluminiu, 750 EU. Telefon 0740.240.629. (30252)

Vând fadromă Kaleble SL 18 C, perfectă stare funcționare. Telefon 0722.260.956. (Ag. Criș, 424)

Vând urgent Dacia înmatriculată, CIV, 200 EU fix. Telefon 0723.776.500. (30272)

Vând combină Claas Mercator masa 3,2 m lungime Perkins în 6 cu echipamnet păioase și floarea soarelui și E 281 cu motor IFA. Telefon 0742.301.545. (30270)

VÂNZĂRI ELECTRO

Vând TELEVIZOARE COLOR, cele mai mici prețuri. Garanție 1 an. Telefon 287404. (29706)

Vindem CASE MARCAT FISCALE, CÂNTARE ELECTRONICE, CONSUMABILE, strada I. L. CARAGIALE nr. 22. Telefon 272727; 282829. (28279)

Vindem CASE MARCAT FISCALE, consumabile, CÂNTARE ELECTRONICE, str. Vicențiu Babeș, nr. 22 A. Telefon 211211, 281188. (c, 2044)

NOU! Rate, fără bancă, fără dobândă, fără avans, fără girant, facilități MARI pentru PENSIONARI și AGRICULTORI. Oferim TELEVIZOARE COLOR; MAȘINI DE SPĂLAT; FRIGORIFICE CASNICE, ANVELOPE, MOBILIER LA COMANDĂ. Arad, Calea Radnei 225. Telefon ARAD 259339, 0744.706.321, LIPOVA 563027. (29720)

Vând CÂNTARE electronice și mecanice, CASE de MARCAT. Telefon 281020. (28372)

Vând la PREȚURI FOARTE MICI și NEGOCIABILE: MAȘINI de SPĂLAT AUTOMATE, TV COLOR, COMBINE FRIGORIFICE, CONGELATOARE, FRIGIDERE, LĂZI, VITRINE. Calea Radnei 225. Telefon 259339; 0744.706.321. (29720)

Vând TV COLOR, MAȘINĂ AUTOMATĂ DE SPĂLAT, foarte ieftin și garanție. Telefon 275277. (22023)

Vând CONGELATOR, COMBINĂ FRIGORIFICĂ și FRIGIDER, foarte ieftin și garanție. Telefon 275277. (22023)

Vând CASE MARCAT FISCALE, CÂNTARE ELECTRONICE, str. Stânjenel 6. Telefon 279702. (28218)

Vând calculator Pentium 4, performant, preț 300 Euro. Telefon 258845. (29341)

Vând, 2 rate, TV COLOR, MAȘINI SPĂLAT AUTOMATE. Telefon 251392. (29818)

Vând frigider, congelator, ladă frig, combină frig, vitrină frig, mașină spălat automată. Telefon 210613. (29086)

Vând cameră foto digitală Fuji 3.1 MegaPixel, model 2004, nouă, cutie + garanție, preț magazin 280 Eu, preț vânzare 150 Eu. Telefon 277788, 0722.698.868. (27486)

Vând Samsung E700 - 290 EU; Nokia 3100 - 110 EU; Nokia 341 - 75 EU; Samsung x 450 - 155 EU. Telefon 0722.389.000. (29866)

Vând mașină de spălat Whirpool, preț 100 Euro. Telefon 246352. (Ag. UTA, 1269)

Vând congelator cu sertare, mașină spălat automată, stare bună. Telefon 279747. (30168)

Vând frigider Zil, ieftin, în stare de funcționare. Telefon 282281. (30179)

Vând combină frigo Arctic și mașină spălat Indesit, sigilate, garanție. Telefon 0726.198.051. (30184)

Vând ladă frigorifică 360 litri, stare foarte bună. Telefon 462118. (Ag. Sântana, 147)

Vând vitrine pentru mezeluri, orizontale, din inox și dulap frigorific profesional. Telefon 0744.778.453. (Ag. UTA, 1278)

VÂNZĂRI DIVERSE

Vând COTURI și BURLANE FUM - 45.000 lei/buc, PLASĂ GARD ZINCATĂ - 37.500 lei/kg; CUIE - 30.000 lei/kg; RABITZ 53.000 lei/kg; toată gama de SÂRME; ELECTROZI; , etc. Str. Vrabiei, nr. 4. Telefon 289997, 0744.289.997, 0721.474.980, www.garduri.ro (28390)

Vând OȚEL BETON OB 37 diametrul 6...12 mm, 21.500 lei/kg și PLASĂ GARD 37.500 lei/kg, str. Andrei Șaguna, nr. 69. Telefon 251706, 0745.239.555. (28390)

Vând frigider funcționabil, geamuri bloc, stare foarte bună. Telefon 259722, după ora 20; 0721.272.123.

Vând BOLȚARI TERMOIZOLANȚI, ZGURĂ, BETON calitatea I-a, 28 modele, BORDURI, PAVELE, ETC. Telefon 0745.634.885. (28262)

Vând BOLȚARI TERMOIZOLANȚI omologați, ZGURĂ și BETON. Telefon 283683; 0722.621.600; 0722.870.752. (29238)

Vând 8 bucăți FERME METALICE pentru hale industriale, deschidere 12 m lungime. Telefon 0744.793.956. (Criș, 404)

Vând NISIP, BALAST, LEMNE FOC, la domiciliu. Telefon 277969; 0745.616.079. (29512)

Vând LEMNE FOC tăiate, la domiciliu. Telefon 253270. (29766)

Vând BOLȚARI TERMOIZOLANȚI, executați la vibropresă, 300x250x200, 14.000/buc.; mc 940.000 lei. Telefon 214120; 0788.578.017. (29514)

Vând REDUCȚII DE CALORIFER 1 1/4 x 1/2 stânga, dreapta și 1 1/4 x 3/8 stânga, dreapta. Telefon 212177. (29549)

Vând făină BL55, pentru panificație, calitate garantată, preț 8.000 lei/kg. Telefon 462342. (Sântana, 137)

Vând cisternă cu 2 compartimente, 20 mil. Telefon 0745.288.112, 0724.159.999. (29736)

Vând cățel Ciobănesc German, tatuați, deparazitați. Telefon 286618; 0740.186.415; 0740.107.446. (29826)

Vând COLȚARE, CANAPELE, FOTOLII, noi. Telefon 286069. (29880)

Vând EUROPALEȚI și PALEȚI, pentru mărfuri. Telefon 287080; 288686. (29303)

Vând semănătoare de grâu SUP 21, marca Camazon, aproape nouă. Telefon 433024. (280, Lipova)

Vând PUI CARNE 400 gr-40.000; PUICUȚE ROSSO 4 luni-150.000. Telefon 219283, 0744.666.938. (29183)

Vând garnitură dormitor din lemn masiv, deosebit și bacuri tâmplărie. Telefon 214290, 210388. (29897)

Vând coltar preț 2 mil. Telefon 0740.368.335, 0740.868.381. (UTA, 1264)

Vând cartofi Covasna, 7.500 lei/kg, str. Dorobanților nr. 69A. Telefon 283799. (30027)

Vând țiglă Jimbolia, lucernă cosită și necosită, presă pentru zahăr cubic. Telefon 218763, 0741.015.972. (30067)

Vând aragaz, vană fontă 1.500 mm, mobilă bucătărie, colțar, canapea extensibilă, dulap, masă, scaune, vitrină, 2 calorifere tablă. Telefon 279612, 0722.175.815. (30086)

Vând familii de struți reproducătoare. Telefon 0257 - 535147, 0744.797.831. (27793)

Vând 2 pluguri cu 3 capuri, prășitoare cu 4 rânduri. Telefon 0745.496.812; 357960. (Ag. Criș, 413)

Ocazie! Vând geamuri și uși, în stare perfectă, geamurile au rolete de plastic. Merită văzute! Informații telefon 0722.191.408, 286626. (28996)

Vând HRANĂ USCATĂ CÂINI, FURAJE GRANULATE, import UNGARIA, tâmplărie PVC, rulouri, jaluzele. Telefon 253589. (c. 559)

Vând scroafă gestantă, rasa Metis de carne. Telefon 287384. (29010)

Vând 2 vaci negre gestante, bune de lapte, Horia. Telefon 382310. (29939)

Vând tocătoare de tulei, pe 3 rânduri, franțuzească, stare impecabilă. Telefon 0257-385074 sau 0745.569.288. (30005)

Vând garaj metalic (betonat) cu pivniță, zona 300, Micălaca. Telefon 267614. (29770)

Vând vaci cu lapte. Telefon 0256-233186, Ortișoara. (29827)

Vând presă struguri de 250 kg capacitate. Relații telefon 285876. (29832)

Vând porumb și orz nou. Telefon 232279, str. Zs. Moricz nr. 6. (29924)

Vând garaj, zona Tricoul Roșu. Telefon 0744.583.595. (29930)

Vând convector pe gaz lampant 2,5 KW, boiler instant pe gaz Vaillant, TV Telefunken diagonala 66 cm, videorecorder Sony 3.500.000 lei/buc, negociabil. Telefon 287636. (30006)

Vând porumb din recolta 2003, 30 tone, din recolta 2004, cantitate nelimitată. Telefon 0740.092.466. (30057)

Vând mobilă Lengyel sufragerie și dormitor, cameră de zi curbată, bucătărie melaminată, aragaz 4 ochiuri, dozator suc 4 brațe, presă struguri, circular. Telefon 0257/245200, orele 10-19. (30094)

Vând CĂȚEI COCKER SPANIOL, aurii, de 3 luni, 50 Euro/bucată. Telefon 0722.482.856. (20128)

Vând covor 3x2; mașină spălat cu storcător; butelie; mașină cusut veche, anii '30, Knoh; televizor Orion, diagonala 42 cm; recamier; sobă motorină. Telefon 282066. (30121)

Vând sufragerie „Renașterea spaniolă", 1.700 Euro. Telefon 255215 sau 0726.410.987. (30114)

Vând pisici Birmaneze, culoare deschisă. Telefon 232801. (30107)

Vând floarea pasiunii (Golgota), ficuși, trandafiri japonezi și altele. Telefon 251257. (30147)

Vând pian vienez cu coadă și placă de bronz. Telefon 0743.824.503. (30146)

Vând aragaz 4 ochiuri, nou, 3.800.000 lei, negociabil. Telefon 348436. (Ag. UTA, 1272)

Vând SOBE TERACOTĂ (montate), cu plită și cuptor. Str. CONTA 1, telefon 273862. (30148)

Vând făină BL 55 pentru panificație, calitate garantată, preț 7.700 lei/kg. Telefon 0740.172.327. (Ag. Sântana, 143)

Vând CĂRĂMIDĂ ARSĂ, nouă, transport domiciliu, preț negociabil. Telefon 0741.577.249. (30131)

Vând grâu, stație taxi, saxofon Evette galben și tenor, mașină tuns gazon. Telefon 0744.504.788. (30153)

Vând Mic nou, preț 8.000.000 lei, negociabil. Telefon 0744.777.191; 327824, după ora 20. (30182)

Vând lămâi mare, foarte frumos, cu rod tânăr. Telefon 279239. (30183)

Vând căței Ciobănești Germani, cu Pedigree, tatuați, din părinți campioni, tata - Jacko Von Armaus. Telefon 0744.510.372. (30192)

Vând CĂȚEI HUSKY SIBERIAN, cu Pedigree. Telefon 0257/281921. (30194)

Vând struguri Fetească Regală, Burgund, Merlot. Telefon 531036. (30206)

Vând struguri pentru vin Hamburg și Ceaslă. Telefon 0723.825.872. (30215)

Vând LUCERNĂ VRAC. Informații telefon 279160; 0740.223.493. (30220)

Vând pui pisică persană. Telefon 0741.197.264. (30222)

Vând convector pe gaz și calorifere, stare bună. Telefon 0724.373.950. (30225)

Vând drujbă Stihl MS 020 Professional, 35 cm, 22.000 rot/min. (maxim), aproape nouă, preț 370 Euro. Telefon 534219; 0745.614.771. (30230)

Vând păr uman 1 m lungime. Informații telefon 233932, 0741.051.562. (30271)

Vând măsuță, fotolii, frigider, mașină de spălat, covoare. Telefon 0257/251566; 0722.440.733. (30234)

Vând 2 butelii galbene, sobă motorină. Telefon 244141. (Ag. UTA, 1277)

Vând trei locuri de veci, centrale, în Cimitirul Pomenirea. Telefon 285079. (30242)

Vând garaj str. Banu Mărăcine, zidit, canal, curent electric, 3.100 EU negociabil. Telefon 0744.784.910. (30265)

Vând aparat Kebab, salatieră inox, profesionale. Telefon 0723.440.305; 0257 - 228379. (30266)

CUMPĂRĂRI TERENURI, IMOBILIARE

Cumpăr 400 ha de pământ, eventual asociație. Telefon 0740.221.325. (29889)

Cumpăr apartament 2 camere, zonă centrală, ofer cel mult 28.000 Eu. Telefon 283696, 0744.700.396. (30049)

Cumpărăm teren viticol, arabil, fânețe, în localitățile Șiria, Galșa, Mâsca, Pâncota, Măderat, Târnova, Agrișul Mare, Dud, Drauț. Telefon 0744.783.978; 0722.241.822; 384056. (29713)

Cumpăr terenuri agricole în județele: Arad, Timiș, Bihor, Caraș-Severin, Hunedoara, Cluj, Brașov. Telefon 0257-230869; 0723.252.374. (28288)

Cumpăr terenuri pe șoselele: Arad-Timiș; Arad-Oradea; Arad-Deva; Arad-Ineu. Telefon 0257-230869; 0723.252.374. (28288)

Cumpăr teren agricol, pe Șoseaua Arad - Zădăreni. Telefon 230869; 0723.252.374. (27476)

Cumpăr teren agricol în Ineu, Șicula, Gurba, Iratoș. Telefon 0257-230869, 0723.252.374. (28621)

Cumpăr grădină minim 400 mp, în Arad. Telefon 0257-230869, 0723.252.374. (28621)

CUMPĂRĂRI AUTO

Cumpăr VW Passat II an fabricație 1985-1988, înmatriculaz cu defecțiuni, eventual caroserie cu acte. Telefon 0740.204.123. (Ag. Sântana, 148)

Cumpăr Ford Tranzit neânmatriculat sau motor. Telefon 0740.080.887, 322022. (30257)

CUMPĂRĂRI ELECTRO

Cumpăr telefon vechi fabricat până în 1959. Telefon 252723 după ora 18; mobil 0722.290.479. (29876)

Cumpăr mașini de spălat rufe automate, străine, defecte. Telefon 289667. (29438)

CUMPĂRĂRI DIVERSE

Cumpăr NAVETE, STICLE, BUTOAIE BERE. Telefon 0744.795.263. (29046)

Cumpăr VACI și PORCI pentru sacrificat. Plata pe loc. Telefon 0257-287723, Arad. (29280)

Cumpăr pene vechi și noi, preț foarte bun. Telefon 0741.689.068. (29335)

Cumpăr calorifere fontă, 25.000-30.000 lei/element. Telefon 0723.926.350. (29762)

Cumpăr radio vechi cu galenă și cască. Telefon 252723 după ora 18; mobil 0722.290.479. (29876)

Cumpăr calorifer fontă ofer 30.000 mii lei/element. Telefon 0744.248.269. (29925)

Cumpăr butelii aragaz, 400.000, mașină spălat Alba Lux, 700.000. Telefon 258845. (29958)

Cumpăr grâu, ofer 3.000 lei/ kg. Telefon 0742.124.628. (30012)

Cumpăr PORCI, VITE pentru sacrificat. Plata pe loc. Telefon 0788.323.255. (30041)

Cumpăr pene vechi și noi. Telefon 280990, 0745.983.893. (30039)

CUMPĂR FLOAREA SOARELUI. Telefon 0744.784.568. (30091)

Cumpăr cărți și ziare tipărite înainte de 1944. Telefon 338427. (27703)

Cumpăr VIȚELE și VIȚEI, plata pe loc. Telefon 0741.675.045. (30183)

Cumpăr cadă veche, defectă, diametrul 155 cm. Telefon 228620. (30269)

LOCURI DE MUNCĂ

Caut MENAJERĂ, cu calificare înaltă, vârsta maximă 40 ani cu experiență și referințe. Telefon 253350. (28506)

Angajez PATISIERĂ. Informații telefon 0742.275.355.

(Continuare în pagina 16)

(Urmare din pagina 15)

SC CONOR INTERNAȚIONAL SRL - distribuitor în județul ARAD de produse CHIMICO-COSMETICE: FARMEC, NIVEA, WELLA, ASTERA, LONDA, GEROCOSSEN, angajează: VÂNZĂTOARE - 3 posturi; OPERATOARE CALCULATOR - 1 post; ȘOFERI DISTRIBUITORI - 3 posturi. SE CERE: studii medii, seriozitate, dinamism, disponibilitate la program prelungit. SE OFERĂ: oportunitatea de a lucra într-o echipă tânără și dinamică; salarizare deosebită, conformă cu rezultatele obținute; oportunități de avansare. Persoanele interesate sunt rugate să trimită CV la fax numărul 0257/213391 până cel târziu 28.09.2004. Vă rugăm specificați pentru ce post optați. Numai persoanele selectate vor fi contactate. (Ag. UTA, 1273)

Angajăm LUCRĂTOR-MONTATOR TÂMPLĂRIE PVC, cu experiență. Informații telefon 276441; 0740.099.621.

Angajăm DIRECTOR pentru COMPLEX COMERCIAL. Telefon 338244. (p)

Angajez ȘOFER PROFESIONIST, experiență minim 2 ani, disponibil la program prelungit; VÂNZĂTORI STRADALI LEGUME-FRUCTE. Telefon 0723.600.451. (30132)

UltraPRO Computers angajează CONSULTANT VÂNZĂRI GSM, cu experiență în vânzări. Fax: 021/2117090. Email: mariusvlad@ultrapro.ro (f. 3708562)

Angajăm urgent FEMEI NECALIFICATE. Asigurăm transport, bonuri masă. Telefon 216740. (29239)

CPI SECURITY angajează FEMEI, BĂRBAȚI pentru BILLA. Telefon 0742.383.245. (29434)

Angajăm ABSOLVENȚI LICEU, promoția 2004, pentru SERVICII BAR. Telefon 0722.360.535.

PROMOTOR JAPONEZ organizează sâmbătă, 2 octombrie, RESELECȚIE pentru TINERE DANSATOARE, ANIMATOARE și PROFESIONISTE, în vederea obținerii unui CONTRACT de MUNCĂ în JAPONIA, cu un salariu de 1.000 $, cazare și transport gratuit. Telefon 0741.542.809. (f. 3708586)

Angajez tinere absolvente de liceu economic pentru post de VÂNZĂTOARE. Telefon 0744.793.023. (29524)

SC FRANCOTEX SRL, cu sediul în ARAD, str. Feleacului nr. 1, angajează CONFECȚIONERE CALIFICATE. Se oferă salarii avantajoase, tichete de masă și decontarea abonamentelor de transport. Informații suplimentare se pot obține la sediul firmei sau la telefon 0257/306055. (f. 3708611)

TOP SECURITY, Arad, Piața Sârbească 1, telefon 281410, 280228, angajează INGINER și TEHNICIENI pentru DEPARTAMENTUL TEHNIC. (29732)

TOP SECURITY, Arad, Piața Sârbească 1, telefon 281410, 280228, angajează PERSONAL PAZĂ - bărbați și femei. (29732)

CAFENEAUA „TIME-TO-TIME" angajează BARMANI și OSPĂTARE. Telefon 0723.249.718 și 211882, orele 8-16. (29751)

Angajăm ELECTRONIST, studii superioare sau medii și o persoană pentru GESTIUNE - EVIDENȚĂ PRIMARĂ. Telefon 212923, între orele 9-17, mail: mba@rdslink.ro

Angajăm TÂMPLARI MONTATORI; CIRCULARIST mobilă PAL. Telefon 259381, orele 8-15. (29437)

Angajez ȘLEFUITORI LEMN. Ofer salar atractiv, bonuri masă, transport gratuit. Telefon 216823. (29917)

TOT GSM, dealer telefonie mobilă, angajează REPREZENTANT VÂNZĂRI. Cerințe: experiență vânzări minim 1 an, contabilitate primară. CV la adresa petrocom.timisoara@xnet.ro până la 25 septembrie. (28798)

Angajez CONTABIL autorizat cu experiență și vechime. Informații la telefon 0722.731.413. (f.3708572)

DIGITAL FOTO angajează PERSOANE DINAMICE cu SIMȚ ARTISTIC. 338313 sau Revoluției 42. (29972)

SOCIETATE COMERCIALĂ angajează 2 TINERE, cunoscătoare OPERARE CALCULATOR pentru muncă birou și doi MECANICI întreținere mașini cusut. Relații telefon 0257-288905. (29989)

SOCIETATE angajează MECANIC deservent utilaje. Relații la telefon 0722.237.763. (29988)

ASTRA BETTINGS angajează CASIERĂ. C.V.-urile se depun pe str. Tribunul Dobra nr. 8, zilnic, orele 12-20, până în 26 septembrie. Telefon 283833. (29998)

SC ELLIS SRL angajează: CONFECȚIONERE și CROITORESE cu experiență; persoane pentru călcat finit. Se oferă condiții de angajare avantajoase (salariu atractiv, tichete de masă, transport, asistență medicală). INFORMAȚII, str. Ady Endre nr. 4 (Aradul Nou), telefon 287282. (30011)

SOCIETATE COMERCIALĂ angajez ZIDARI, DULGHERI, experiență domeniul consturcțiilor. Telefon 0742.493.438. (30013)

Angajez MECANIC AUTO, SUDOR în aluminiu, str. Câmpurilor nr. 29, Gai (lângă BAT). (30055)

CURSURI de MASAJ și REFLEXOTERAPIE, diplome de stat. Telefon 252860; 0724.442.686. (28115)

TÂMPLĂRIE pal melaminat angajează TÂMPLARI. Telefon 282993, 0788.252.029. (30066)

SC PLATINUM SRL angajează SUDOR TĂIETOR și GRAIFERIST-MACARAGIST la depozit fier vechi. Telefon 0742.570.286, 0788.415.388. (30065)

SILVANIA IMPEX angajăm CONFECȚIONERE. Asigurăm bonuri de masă. Decontăm abonamente. Micălaca, str. Renașterii 60. Telefon 279624. (30079)

TULIPAN MODE angajează CONFECȚIONERI pe mașini liniare și două ace. Telefon 213382, 348544. (29525)

FIRMĂ de TRANSPORT INTERNAȚIONAL angajează OPERATOR PC și bun cunoscător de limba germană. CV + poză la OP 3 CP 137 ARAD. (29409)

SC VERBIȚĂ angajează: COORDONATOR TRANSPORT, MECANICI AUTO, TINICHIGII AUTO, VOPSITORI AUTO, ȘOFERI TAXI. Telefon 275650, 227056. (Ag. UTA, 1247)

FIRMĂ de CONFECȚIONAT ÎNCĂLȚĂMINTE angajează MUNCITORI cu experiență: MAȘINIȘTI, MANUAL și pentru mașină TERMOCIMENT, punct lucru CURTICI, salar atractiv, bonuri de masă și transportul decontat. Informații suplimentare telefon 206164. (29410)

SOCIETATE COMERCIALĂ angajează ÎNGRIJITOARE CURĂȚENIE. Telefon 338353, orele 9-12. (29781)

FIRMĂ GERMANĂ angajează FREZORI. Se oferă salarii motivante, bonuri masă, transport asigurat. Telefon 206197. (29470)

Firmă DISTRIBUȚIE angajează AGENȚI VÂNZĂRI posesori C, domiciliu Arad. Telefon 0722.711.005. (29914)

SC VENTFARM SRL companie de distribuție PRODUSE FARMACEUTICE, angajează în condițiile legii, REPREZENTANT VÂNZĂRI, zona Arad. Se oferă pachet salarial atractiv, mașină și telefon de serviciu. CV la fax 0244-567951, relații 0722.706.132. (29937)

SOCIETATE COMERCIALĂ angajează MANIPULANȚI MĂRFURI și ȘOFER categoriile B, C, E. Relații la telefon 0741.965.506. (29953)

Angajez CONTABIL. Informații telefon 0788.280.050, orele 13-17, luni-vineri. (29993)

Angajez MUNCITORI (femei, bărbați). Telefon 229500, luni-vineri, 13-15. (29993)

SOCIETATE COMERCIALĂ angajează DIRECTOR VÂNZĂRI, AGENT VÂNZĂRI. Informații telefon 211991. (92985)

Angajez STOMATOLOG cu stagiatură efectuată, pentru cabinet stomatologic în GHIOROC. Telefon 0257/243894; 0723.493.111. (30021)

Angajez MANICHIURISTĂ-PEDICHIURISTĂ. Telefon 0740.224.718. (30032)

Angajăm VÂNZĂTOARE pentru magazin alimentar, program 8 ore. Telefon 0726.633.348. (30035)

SC DOLCE FOTO PRODUZIONE SRL, lider în sector alimentar/cofetar, caută AGENȚI, preferabil cei care lucrează deja în domeniu. Trimiteți CV la fax 0257-473703. Informații 8-18, telefon 0257-473755. (f. 3708643)

FIRMĂ TÂMPLĂRIE PVC angajează DIRECTOR TEHNIC cu studii superioare, cunoștințe operare calculator, permis conducere categoria B și TÂMPLARI PVC. Informații str. Dorobanților nr. 18. Telefon 281185. (30053)

Angajăm CONFECȚIONERE pentru toate tipurile de mașini și NORMATOR. Oferim salarii atractive, bonuri de masă și decontăm abonamentele. Telefon 256044; 0723.088.894. (30059)

FARMACIA MIRAFARM angajează FARMACISTĂ. Informații telefon 250015. (30075)

Angajăm MUNCITORI NECALIFICAȚI. Telefon 0788.466.797; 210464. (30082)

Angajăm AGENȚI IMOBILIARI, condiții avantajoase. Telefon 0788.466.797; 210464. (30082)

Angajez PERSONAL calificat pentru muncă la DEPOZIT MOBILĂ. Telefon 228936. (30142)

Angajez OPERATOR PC, cunoscător Word, Excel, Corel Draw, Fox Pro. Telefon 0257/275183; 0740.835.724 sau CV feris@rdslink.ro (30087)

Angajez urgent FAMILIE ÎNGRIJIT VACI cu lapte. Telefon 279756; 0740.095.203. (30089)

SOCIETATEA COMERCIALĂ „ATC" angajează AGENT COMERCIAL pentru VÂNZĂRI PRODUSE NEALIMENTARE. Obliga-toriu carnet de conducere, experiență în domeniu 2 ani. CV-urile se trimit la fax 251077. (30100)

Caut FEMEIE cu experiență ÎNGRIJIT COPIL 4 ani. Telefon 0742.870.971. (30152)

ASOCIAȚIE NON-PROFIT angajează FAMILIE GOSPODARĂ, nefumătoare, cu dragoste pentru copii. Telefon 0723.530.686. (30188)

Angajăm VÂNZĂTOARE pentru MAGAZIN ALIMENTAR NON-STOP. Telefon 276279; 0724.563.486. (30193)

„X" BAR angajează OSPĂTARE, BARMANE, FEMEI de SERVICIU. Telefon 0721.708.284. (30195)

Angajăm VULCANIZATOR și MECANIC AUTO. Telefon 0257/284059 sau 0744.409.474. (30202)

Angajăm urgent ZIDARI - ZUGRAVI. Telefon 0744.392.362; 0257/253140. (30210)

Angajez urgent DISPECERE TAXI și ȘOFERI TAXI, atestat. Telefon 0721.366.585. (30216)

Angajez BRUTAR, pentru CUPTOR pe VATRĂ. Telefon 0744.634.876. (30221)

MOTEL-RESTAURANT OLYMPIA NĂDAB, angajează OSPĂTARI și ÎNGRIJITOR CURĂȚENIE. Telefon 0744.814.000. (Ag. Criș, 423)

Angajăm ABSOLVENȚI 2004, profil PATISERIE. Telefon 0726.440.299. (30229)

Caut SUPRAVEGHETOR Club Internet. Informații telefon 0740.172.327. (Ag. Sântana, 149)

SC PAN PRO angajează BRUTARI cu sau fără calificare. Telefon 211210. (Ag. UTA, 1274)

SC PAN PRO angajează VÂNZĂTOARE pentru Brutărie. Telefon 211210. (Ag. UTA, 1274)

Angajăm ȘOFER DISTRIBUȚIE și AGENȚI COMERCIALI cu experiență. Telefon 349443, orele 9-17. (Ag. UTA., 1275)

SOCIETATE angajează PERSONAL calificat - mașiniste, croitori, manual. Telefon 0722.470.692. (3+238)

SOCIETATE „GABBIANO" angajează 2 FEMEI DE SERVICIU. Telefon 306030, 229254. (30238)

SC „LA DAN CHEBELEU" SRL angajează VÂNZĂTOARE. Salar negociabil. Telefon 0722.721.469. (30241)

SC GRUPPO TRE S SRL, producător de căzi de baie, angajează PERSONAL MUNCITOR (TINICHIGII AUTO-VOPSITORI-MUNCITORI NECALIFICAȚI). CONDIȚII: vârsta 22-40 ani, experiență minimă, spirit de echipă. SE OFERĂ: salarizare atractivă, bonuri de masă, pregătire de specialitate. Interviul va avea loc la sediul societății str. Câmpul Liniștii nr. 1. Informații telefon 0257-213430. (30275)

PRESTĂRI SERVICII

„ANA-FRIG" repară: FRIGIDERE, CONGELATOARE, la domiciliu, garanție 1 an. Telefon 210420; 0745.967.198. (29441)

„K & K COMPANY" asigură SONORIZARE și/sau LUMINI pentru evenimente speciale: NUNȚI, BOTEZURI, ZILE NAȘTERE, BALURI. Telefon 0744.874.558; 0745.588.640. (30145)

AUTOMATIC SERVICE, repară MAȘINI SPĂLAT AUTOMATE, domiciliu. Telefon 259146; 0744.241.398. (29512)

SILDOR PROD
vânzări, montaj, reparații: VITRINE, CAMERE FRIGORIFICE și AER CONDIȚIONAT. Telefon service: 0257-349121; sediu: 0257-270622. (c)

Repar MAȘINI AUTOMATE, la domiciliul clientului. Telefon 241355. (28658)

Repar MAȘINI de SPĂLAT AUTOMATE, cu piese originale, la domiciliul clientului. Telefon 274600. (26995)

SC RONALDO SRL execută RIGIPS 80.000 lei/mp, PARCHET MELAMINAT 80.000 lei/mp. Telefon 0740.696.157. (29936)

Școala IRIMIA organizează CURSURI pentru REDUCEREA perioadei de SUSPENDARE a PERMISULUI de conducere. Telefon 286602; 0744.183.885. (28603)

PF executăm LUCRĂRI de FORAT FÂNTÂNI. Telefon 0744.275.619; 0257/354573. (28895)

REPAR, cu PLATA în RATE, MAȘINI AUTOMATE rufe și vase, cu piese originale și garanție. Telefon 274118. (29438)

Școala șoferi CARMEN ABCDE primește ÎNSCRIERI. VICTORIEI 66. Telefon 255445. (29059)

PF execută lucrări FORAJ FÂNTÂNI, la preț avantajos. Telefon 0745.383.703. (30123)

CURSURI AUTORIZATE de LIMBA ENGLEZĂ, 350.000 lei/ 22 ore/ lună. Telefon 218240. (30140)

Ofer SERVICII DE ADMINISTRAȚIE (atestat) și CONTABILITATE PRIMARĂ, cu experiență în domeniu. Telefon 0722.237.821. (30157)

REBOBINĂRI MOTOARE ELECTRICE, str. 6 Vânători nr. 75. Telefon 270498. (30171)

AMENAJĂRI INTERIOARE, INSTALAȚII case și cabane din lemn. Telefon 0743.850.080; 0740.684.053. (30185)

DIVERSE

ORGANIZĂM: NUNȚI, MESE FESTIVE, BANCHETE, în noul RESTAURANT „ROBERTO". Prețuri incredibil de mici. Telefon 0722.348.103, 289014. (30060)

Caut GIRANT cu garanție IMOBILIARĂ. Ofer imediat 2.000 Euro. Telefon 0722.142.652; 0256/295147; 0743.773.987. (28898)

FAMILIA TÂNĂRĂ cu situație materială bună, ÎNTREȚINEM BĂTRÂNI pentru casă sau apartament. Rog seriozitate. Telefon 214415, 0745.003.019. (29933)

ASOCIAȚIA CRESCĂTORILOR PĂSĂRI EXOTICE și PEȘTI DE ACVARIU deschide o EXPOZIȚIE la CASA SINDICATELOR în perioada 25.09.2004-3.10.2004. (29789)

COOPERATIVA CERMEI vinde SPAȚIU COMERCIAL. Licitația la data de 7.10.2004, ora 12, la sediul cooperativei. Telefon 328104. (Ag. Ineu, 249)

CITAȚII

S.C. GRAND VOREX SRL, înregistrată la ORC sub numărul J2/133/2002, având CUI 14459152 este citată în data de 06.10.2004, la Judecătoria Arad, sala 217, în litigiu cu S.C. ASTRAL IMPEX SRL. (30134)

TURISM

O SĂPTĂMÂNĂ DE REFACERE
Hotel Parc **Moneasa
cazare cu mic dejun
1 procedură tratament balnear/zi
6 nopți la doar 1.200.000 lei/pers.
Rezervări 0257-313044, 0257-212339. (c)

TRANSPORT SĂPTĂMÂNAL 2 persoane în ITALIA (confort). Telefon 277788, 0722.698.868. (28196)

DOUBLE „T" TRANSPORT INTERNAȚIONAL PERSOANE, lângă Biserica Roșie, cu prețuri începând de la 45 EU GERMANIA; SPANIA 100 EU; ITALIA 120 EU; ELVEȚIA 90 EU; AUSTRIA 43 EU. Telefon 0257 - 250230, 0745.475.750; 0788.359.489. (27614)

Circuite culturale: PRAGA - Karlovy Varikutna Hora; PARIS; GRECIA; TURCIA; ELVEȚIA; SPANIA - PORTUGALIA - ANDORA; VIENA, ITALIA. Destinații exotice: TUNISIA, EGIPT, THAILANDA, BRAZILIA, TENERIFE etc. Telefon 270191 „MONTANA TOUR". (29510)

„AMAD TURISTIK" efectuează TRANSPORT PERSOANE în: AUSTRIA, GERMANIA, FRANȚA, ITALIA, PORTUGALIA, SPANIA - PREȚ PROMOȚIONAL, dus-întors, 145 Euro. Informații telefon 0257/254453 și 0788.324.988, str. Clișca nr. 2. (29829)

SCHIMBURI

Schimb bloc, apartament 2 camere, Micalaca, cu SPAȚIU COMERCIAL. Telefon 0723.180.149.

Schimb casă 3 camere + dependințe, în Pârneava, str. I. Rațiu (Sverdlov), teren 1.010 mp, gaz, cu casă 4-5 camere, singur în curte, fără grădină. Telefon 231708; 0722.915.554. (30147)

ÎNCHIRIERI

Primesc în gazdă una sau două eleve ori studente, condiții foarte bune. Informații telefon 0740.049.639, între orele 8-22.

Ofer spre închiriere apartament 2 camere, Malul Mureșului. Telefon 0722.405.294. (29501)

Dau în chirie RABĂ, 8,5 tone. Telefon 0745.616.079. (29512)

Închiriez garsonieră ultramodernă (matrimonială), pe termen lung sau scurt, bloc 538, zona Micalaca, preț 130 Euro. Telefon 0744.213.801. (29857)

Închiriez apartament 1 cameră, mobilat lux, toate utilitățile, în Micălaca, preț 150 Euro, negociabil. Telefon 0721.829.954; 0744.909.590. (29308)

Închiriez (ofer) apartament 3 camere. Relații telefon 214909, 0744.669.879. (29874)

(Continuare în pagina 17)

(Urmare din pagina 16)

Închiriez (ofer) SPAȚIU CENTRAL, 25 mp sau 65 mp. Telefon 0745.315.895. (29821)

Închiriez apartament mobilat, 2 camere, zona Intim. Telefon 0257-327073, 0257-327304, 0745.073.094. (30008)

Dau în chirie SPAȚIU COMERCIAL, 85 mp, BOUL ROȘU. Telefon 211087, 0740.181.779. (29997)

Ofer închiriere apartament 1 cameră, ultracentral, mobilat, contorizat, termen lung. Telefon 0740.772.760, 284134. (30074)

Închiriez (ofer) apartament 2 camere, zona Intim, parter înalt, cu termotecă, aragaz, frigider, mobilă. Telefon 251885, 0745.857.578. (30106)

Caut să închiriez garsonieră sau apartament mobilat, ofer 50.70 EU + cheltuieli. Telefon 0722.820.345. (Ag. UTA, 1256)

Dau în chirie SPAȚII PRODUCȚIE - DEPOZITE, acces tir, pază. Telefon 244803. (28719)

Închiriez apartament 2 camere, zona UTA, etaj 1, mobilat, utilități, 100 Euro + cheltuieli. Telefon 228020; mobil 0726.796.886. (29795)

Închiriez 32 BIROURI AMENAJATE, str. Unirii, 19, centru. Telefon 0744.783.877. (29824)

Închiriez apartament deosebit, central (P-ța Romană), 3 camere, dependințe, utilități, curte, eventual garaj încălzit. Telefon 0721.238.626. (29699)

Închiriez apartament 3 camere, decomandate, modificat și dotat, prefer studenți sau familie serioasă. Telefon 348726, după ora 16.30. (29891, 2)

Primesc în gazdă studentă (elevă), serioasă, din județ. Telefon 231666. (30038)

Dau în chirie, pe termen lung, SPAȚIU, Calea RADNEI. Telefon 0257/264643. (30040)

Caut SPAȚIU închiriere, B-dul REVOLUȚIEI, 25-45 mp. Telefon 0788.246.433. (30044)

Închiriez apartament 2 camere, mobilat, contorizat, zona Miorițel. Telefon 278120, 368055. (30122)

Închiriez (ofer) apartament 2 camere, parter, posibilități cabinet, birouri, Vlaicu. Telefon 267761. (30111)

Închiriez o cameră în apartament două camere, Vlaicu, Fortuna, 50 Euro + 50 Euro garanție. Telefon 241637. (30144)

Primesc o fată în gazdă, preț 35 Euro. Telefon 0744.812.756. (30119)

Închiriez garaj, bloc I-uri, 30 Euro/lună. Telefon 348436. (Ag. UTA, 1272)

Închiriez apartament 3 camere, pe termen îndelungat, zona Podgoria. Telefon 0745.645.368; 0745.035.817. (30155)

Închiriez (ofer) garsonieră, confort I, zona 300 Micălaca, mobilat, zugrăvit, contorizat. Telefon 0257/287481. (30161)

Închiriez etajul 1 la vilă, lângă Liceul Pedagogic, Dragalina, 150 Euro. Telefon 284574; 0723.916.909. (30180)

Închiriez casă, 3 camere, 100 mp, curte 1 proprietar, preferabil sediu firmă, cabinet medical sau de locuit, preț informativ 500 Euro. Telefon 234412. (30181)

Închiriez apartament 2 camere, zona Podgoria, renovat, contorizat. Telefon 0721.812.181, 251323. (30199)

Închiriez apartament 1 cameră, ultracentral, mobilat, utilat, 160 Euro/lună. Telefon 253358; 0722.388.176. (30204)

Primesc elevă/studentă în gazdă, central. Telefon 284986. (30219)

Închiriez apartament 3 camere, decomandat, Micălaca 500, mobilat, utilat, 120 Euro. Telefon 0744.828.934, 212099. (30227)

Închiriez apartament 2 camere, decomandat, zona Miorița, contorizat apă și repartitoare pentru căldură. Informații telefon 0740.039.515. (30231)

Primesc o fată în gazdă. Telefon 253647, 253513. (30247)

Închiriez (ofer) apartament ultramodern zonă centrală, mobilat, termopan, toate utilitățile. Telefon 0257-211447, 0745.619.680. (30248)

Ofer spre închiriere apartament 3 camere confort II, Grădiște, etaj II, mobilat, plata anticipat, garanție. Telefon 233932, 0741.051.562. (30271)

Închiriez apartament Aleea Făget, bloc F, sc. A, ap. 16 (zona Intim), dotat cu toate utilitățile. Telefon 234195, orele 10-20. (30271)

Închiriem (oferim) apartament două camere, încălzire centrală, contorizat, termen lung. Telefon 0740.872.024, 0740.607.298. (30276)

✝ DECESE ✝

Cu adâncă durere anunțăm trecerea în neființă a celei care a fost

DUCA IULIA,

din ARAD. Înmormântarea va avea loc astăzi, 24 septembrie 2004, ora 14, la Cimitirul Eternitatea. În veci nemângâiați, ing. DUCA IOSIF și familia.

Zdrobiți de durere anunțăm încetarea din viață, la numai 60 de ani, după o scurtă și grea suferință, a celei care a fost o minunată soție, mamă și bunică

învățătoarea

BANEA FLORICA

(născută ȘOIMOȘAN).

Înmormântarea va avea loc astăzi, 24 septembrie 2004, ora 15, de la domiciliul din Arad, str. Prutului nr. 29, la Cimitirul Micălaca. Familiile îndurerate BANEA și ȘOIMOȘAN.

Cu sufletul sfâșiat de durere anunțăm încetarea din viață, după o scurtă și grea suferință, a celei care a fost soție, mamă și bunică

GHERMAN ILEANA.

Înmormântarea va avea loc sâmbătă, 25 septembrie 2004, ora 12, la Cimitirul din satul ROȘIA NOUĂ, comuna PETRIȘ. Familia îndoliată.

Cu adâncă durere anunțăm încetarea din viață a celei care a fost mamă, soție și bunică

HANS MARIA VALERIA,

la vârsta de 54 ani. Înmormântarea va avea loc azi, 24 septembrie 2004, ora 15, de la domiciliul din Arad, str. A. M. Guttenbrun, nr. 91. Nemângâiați, fiica CARMEN, cu familia și soțul GYURI.

Cu adâncă durere anunțăm moartea fulgerătoare a celui care a fost

ing. CODREAN TRAIAN.

Înmormântarea va avea loc în data de 25 septembrie, de la Capela Cimitirului Eternitatea. Relații la telefon 232259. Familia îndurerată.

✝ CONDOLEANȚE ✝

Un ultim gând pentru cea care a fost

DUCA IULIA,

o femeie de o rară omenie și noblețe sufletească și cele mai sincere condoleanțe pentru ing. DUCA IOSIF la pierderea mamei sale dragi. Familia DORGOȘAN MIRCEA.

Suntem alături de ing. DUCA IOSIF în greaua încercare pricinuită de pierderea mamei sale dragi. Nepoata VLAD DOINA cu fiul DORU și nora MONICA.

Un pios omagiu celei care a fost

DUCA IULIA

și sincere condoleanțe familiei îndurerate. Senator CRĂCIUN AVRAM, Dr. FAUR MIRCEA.

Un ultim omagiu vecinei noastre

HAY MARIA.

Locatarii blocului 703. (30154)

Suntem alături de colega noastră BANEA MONICA, în marea durere pricinuită de decesul mamei sale și-i transmitem sincere condoleanțe. Colegii Serviciului EUCAS de la CASS ARAD.

Suntem alături de familiile BANEA și ȘOIMOȘAN în marea durere a pierderii celei care a fost

BANEA FLORICA.

COSTI, CARMEN și CUȚA. (30163)

Colectivul TRIBUNALULUI ARAD și JUDECĂTORIA ARAD este alături de familia IOVA în urma suferinței pricinuite de decesul celui care a fost grefier pensionar

IOAN IOVA.

Dumnezeu să-l odihnească în pace!

Sincere condoleanțe domnului ROMULUS NOSNER, director general ASTRA CCP, la stingerea din viață a socrului său. Colectivul ASTRA CCP. (30228)

Un sincer și pios omagiu celei care a fost soție, mamă, bunică

GHERMAN ILEANA.

Dumnezeu să o odihnească în pace! Sincere condoleanțe familiei! FLAVIA și IȚU LUPȘAN. (30262)

Regretăm dispariția fostei noastre colege

înv. FLORICA BANEA

și transmitem sincere condoleanțe familiei îndoliate. Colcetivul didactic al Școlii generale nr. 22 Arad. (30260)

Suntem alături de colega noastră BĂDĂU PATRICIA la trecerea în neființă a iubitei sale bunici

FLORICA BANEA.

Clasa a IV-a A, Școala generală 22, împreună cu învățătoarea ANA SECUI. (30260)

Îndurerate de trista veste a decesului mătușii noastre

HÂY MARIA,

aducem un ultim omagiu, regretele noastre și nostalgia amintirii chipului ei blând. Dumnezeu s-o odihnească în pace! Nu te vom uita niciodată. Nepoții CLAUDIU și ADRIANA FABIAN. (30258)

Nepotul IONICĂ POPMARC și familia regretă profund moartea celui care a fost fratele mamei

ing. CODREAN TRAIAN

și transmite condoleanțe familiei și fiicelor defunctului din Germania. (30251)

Colectivul de comercianți din Piața Miorița, este alături de șeful lor, domnul DUCA IOSIF, la marea durere pricinuită de moartea mamei sale dragi

DUCA IULIA.

Dumnezeu s-o odihnească în pace! „O mamă e în lumea asta mare/ Mama-i cel mai scump cuvânt/ Rogu-te pe Tine, Doamne/ Las-o, n-o băga-n pământ”.

✝ COMEMORĂRI ✝

Azi se împlinesc 12 ani de când

MARTA COPACEA

a trecut în neființă. Nu o uită, mama, fiicele și soțul. MARIETA, CRINA, IULIA și IULIU.

✝ **O rugăciune înălțăm la cer spre pomenirea ta, rugăm pe bunul Dumnezeu, odihna Raiului să-ți dea, iubitul nostru soț și tată,**

preot

BOB IOAN.

Parastasul de 6 luni va avea loc duminică, 26 septembrie 2004, ora 13, la Biserica Greco-Catolică din ȘEITIN. Lacrimi și flori pe mormântul tău îți vor duce cei ce te-au iubit și nu te vor uita niciodată! Soția și fiicele. (29840)

Cu durere în suflet și lacrimi, anunțăm că în 26 septembrie se împlinesc 3 ani și 4 luni de când moartea nemiloasă te-a răpit dintre cei dragi, scumpa noastră fiică, soră, mamă și soție,

OARCEA VALENTINA MĂRIOARA

la numai 47 de ani.

Azi, în loc să-ți spunem „La mulți ani!”, la împlinirea a 51 de ani, îți spunem Bunul Dumnezeu să te odihnească în pace! Scumpa mea fiică, în fiecare duminică, mama și nenea Vasile se îndreaptă spre mormântul tău cu flori și lumânări. Dumnezeu să-ți dea odihnă veșnică. Mama CATI. (29911)

Cu aceeași durere anunțăm împlinirea a 8 ani, de când a plecat fulgerător dintre noi, vecina noastră dragă,

HALBAUER ELENA

fostă șefă la secția semicomandă ARTEX Arad. Dormi în pace! Familia SANDU și familia ZOICAN. (29923)

Au trecut 10 ani de doliu, de când a decedat mama

KOZANECZKI ROZALIA

(Dodo-Bobi)

Fiul BELA. (29961)

Pios omagiu și amintire veșnică tatălui nostru drag

BABA IOAN,

la 7 ani de la trecerea în eternitate. Dumnezeu să-l odihnească! Familia. (30245)

Pășrându-i vie amintirea îl readucem pentru o clipă în gândul celor care l-au iubit și prețuit pe iubitul nostru soț, tată și bunic,

ZĂHOI GHEORGHE,

de la a cărui trecere în neființă se împlinesc azi, 3 ani. Cu un dor nemărginit cu tristețe și durere ne rugăm ca Dumnezeu să-l ierte și să-l odihnească! Soția, fiul, nora și nepotul Adrian. (29981)

Veșnică recunoștință dragilor noștri părinți, acum, la împlinirea a 7 și respectiv 4 ani de la dureroasa despărțire de

ZINVELIU ROZALIA și ZINVELIU GAVRILĂ

din Pecica.

Fiicele cu familia. (29999)

La 28 septembrie 2004 se împlinesc 4 ani de la decesul celui care a fost

ing.

TOMODAN GHEORGHE.

Un pios omagiu și aducere aminte celor care l-au cunoscut și i-au apreciat noblețea lui sufletească. Soția. (30051)

Veșnică recunoștință, eternă neuitare și o lacrimă pentru părinții noștri

ELENA CIRIN

și

PETRU CIRIN.

Dumnezeu să-i odihnească! Fiica RODICA COVACI și familia. (30034)

Se împlinesc 7 ani de când a plecat de lângă noi cea care a fost cea mai bună mamă și bunică

înv.

POP MARIA.

Chipul ei bun și blând nu-l vom uita niciodată. Parastasul sâmbătă, 25 septembrie 2004, ora 11.30, la Catedrala Ortodoxă Veche. Dumnezeu să te odihnească în pace! Fiica SIMONA cu soțul TITI și nepotul TAVI. (30135)

Azi, 24 septembrie 2004, se împlinesc 6 ani de la decesul dragului nostru soț, tată, socru și bunic

MAIER GHEORGHE,

din GRĂNICERI.

Nu te vom uita niciodată. Familia. (30151)

✝ **Un nume pe o piatră rece, MEREU o amintire vie în viețile noastre, pentru cel care a fost acum 5 ani,**

BUNAI IOAN,

născut în COMLĂUȘ, plecat prea devreme din mijlocul nostru. Soția și fiul. (A. Sântana, 146)

Au trecut anii, dar uitarea nu se așterne peste durerea și dorul nestins de cel care a fost soțul și tatăl nostru iubit, om de omenie, cu suflet minunat,

DRAGĂ FLORIN.

Comemorarea a trei ani de la tragica dispariție va avea loc la Catedrala Nouă de la Podgoria, sâmbătă, 25 septembrie 2004, ora 11.30. În veci neconsolați, soția și copiii. (30187)

S-au împlinit 11 ani de când a încetat din viață

BERAR VIOREL.

Te plâng mereu, neîncetat, părinții. (30190)

O rugăciune la parastasul de 6 săptămâni a celei care a fost

DĂNILĂ MARIA,

duminică 26 septembrie 2004, la Biserica Ortodoxă Bujac. Copiii. (30273)

✝ SERVICII FUNERARE ✝

RO STYL COMPANY

Servicii Funerare

magazine deschise și noaptea

Arad, Str. M. Eminescu 22 (peste drum de Artex) tel. 214.422

Arad, Calea Victoriei 31 (lângă Strungul) tel. 0744.690.121

OFERĂ:

- Sicrie și accesorii funerare
- Transport funerar cu mașini speciale în țară și străinătate.

GRATUIT: Transportul sicriului la domiciliu în Arad.

REDUCERE 20% LA SICRIU clienților care fac spălat, îmbrăcat, formolizat și transport cu firma noastră.

PLATA ȘI DUPĂ ÎNCASAREA AJUTORULUI DE ÎNMORMÂNTARE

IN MEMORIAM "KUKI"

SERVICII FUNERARE COMPLETE

Str. M Eminescu Nr.4 în curte

Tel: 211.929 - 0723.343.964

MAGAZIN DESCHIS LA ORICE ORĂ

OFERĂ:

- **SICRIE** 10 modele de la 900.000 - 3.400.000
- **SICRIE LUX** 6 modele de la 3.600.000-22.500.000

Mănere. Șuruburi, prosoape, lumânări, colaci și colivă

- **LENJERIE** 10 modele de la 350.000 - 2.000.000

Apelând la serviciile noastre (spălat, îmbrăcat, formolizat și transport) BENEFICIAȚI DE **20%** REDUCERE LA SICRIU

GRATUIT Transportul sicriului la domiciliu Transport Intern și Internațional

Se poate plăti și după ridicarea ajutorului de înmormântare

Teamwork, Competition & Technology

BOS

BOS Automotive Products Romania S.C.S. Arad

BOS is an international company with locations and production facilities in Europe, North America and Asia. BOS designs, manufactures and sells systems for the car interior to all known car manufacturers and system integrators. In decades of competence development and continuous innovation strategy BOS has become the leader in this market segment. For our company BOS Automotive Products Romania S.C.S. with the site located in the FREE TRADE ZONE AIRPORT ARAD we are looking for:

Manufacturing Engineer

Your responsibilities are:
- Implementing the processes and the new developed products;
- Improvement of the production in order to obtain an optimum material flow;
- Continuous developement and improvement of the production equipment;
- Conceiving the lay-out and the production flow;
- Issuing the working instructions.

Your profile:
- Technical University Degree;
- Good knowledge of English (German is an advantage);
- Minimum one year experience on a similar position;
- Analitical thinking and ability to synthesize;
- Team working skills.

This position offers excellent career developing opportunities to gain multinational experience in the automotive business. The conditions are very competitive and flexible to attract the best candidates. Are you interested in taking the challenge and are you ready to create the future together with a successful international group? Then we should get in contact! For confidential interview please send your CV and motivation letter to BOS Automotive Products Romania S.C.S., O.P. 3, C.P. 111, 310059 Arad, by fax at number: 0257-307308 or by e-mail: mlucea@bos-ro.com . For more information you can call Mioara Lucea at telephone number: 0257-307209. We look forward to hearing from you. Only the selected candidates will be contacted.

focused on customer - driven by innovations

www.bos.de

(3708639)

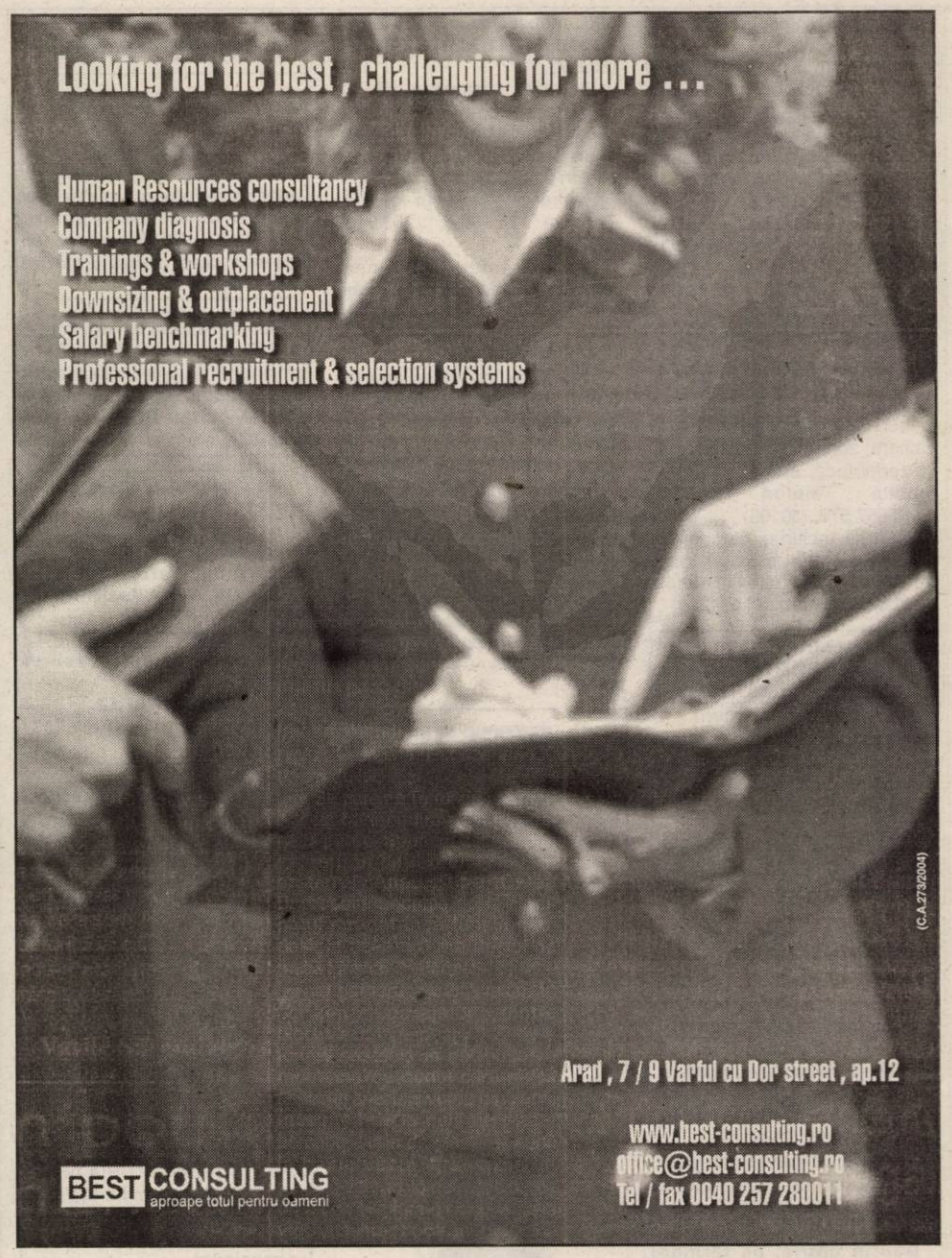

MANITOBA TEX

Textile Production - Printing and Embroidery

ÎNCHIRIAZĂ:

SPAȚIU DE PRODUCȚIE

ÎN SUPRAFAȚĂ DE 5500MP DOTAT CU:

- **Instalații electrice complete**
- **Apă, gaz, abur tehnologic**
- **Birouri de 450mp, climatizate**
- **Vestiare și WC-uri pentru 400 de oameni**
- **Spațiu depozitare de 900 mp, delimitat**
- **La cerere se pot asigura și alte facilități**

PREȚ DE ÎNCHIRIERE 2,6 EURO/MP

INFORMAȚII: **ȘERBAN POPESCU-0745.260.357**

e-mail **s.popescu@manitobatex.org**

(3708604)

MINISTERUL FINANȚELOR PUBLICE
Agenția Națională de Administrare Fiscală
Direcția Generală a Finanțelor Publice Arad

Administrația Finanțelor Publice a orașului Lipova

Lipova, str. N. Bălcescu nr. 5

DOSAR DE EXECUTARE NR. 8CJP/2001; 495 P/23.09.2002
Nr. 15003 din 22.09.2004
Anunțul privind vânzarea pentru bunuri imobile
Anul 2004 luna septembrie ziua 22

În temeiul art. 157/alin. (2) din Ordonanța Guvernului nr. 92/2003 privind Codul de procedură fiscală, republicată, se face cunoscut că în ziua de 05 luna octombrie orele 10, anul 2004 în localitatea Lipova, str. N. Bălcescu nr. 5, se vor vinde prin licitație următoarele bunuri imobile, proprietate a debitorului SOCOM MUREȘUL O. C., cu domiciliul fiscal în localitatea Lipova, str. A. Vanatu nr. 2-4 cod de identificare fiscală CFR 1717896:

Nr. crt.	Denumirea bunului mobil	Suprafața (mp)	Prețul de pornire al licitației fără TVA (lei)
1.	Birou + atelier	328,86	552.300.000
2.	Atelier	107,1	141.120.000
3.	Atelier	199,5	268.800.000
4.	Atelier auto	205,25	504.000.000
5.	Atelier auto	79,5	178.500.000
6.	Șopron metalic	17,5	20.874.522
7.	Cabină poartă	15,6	52.500.000
8.	Magazie lemne	21,5	16.800.000
9.	Pichet incendiu	24	21.000.000
10.	Șopron metalic	95	182.250.000
11.	Teren	3.240	62.677.800
12.	Baracă metalică	453,19	450.000.000
	Total		2.450.822.322

Bunurile imobile mai sus-menționate **nu sunt grevate de sarcini**.

Pentru bunul imobil prezentat mai sus (clădire/teren) **nu au comunicat** titluri executorii alți creditori.

Invităm pe cei care pretind vreun drept asupra acestor bunuri să înștiințeze despre aceasta organul de executare, înainte de data stabilită pentru vânzare.

Cei interesați în cumpărarea bunurilor sunt invitați să prezinte, până la termenul de vânzare sau, în cazul vânzării prin licitație până în ziua precedentă a termenului de vânzare: oferte de cumpărare; dovada plății taxei de participare, reprezentând 10% din prețul de pornire a licitației; împuternicirea persoanei care îl reprezintă pe ofertant; pentru persoanele juridice de naționalitate română copie de pe certificatul unic de înregistrare eliberat de Oficiul Registrului Comerțului; pentru persoanele juridice străine, actul de înmatriculare tradus în limba română; pentru persoanele fizice române, copie de pe actul de identitate, dovada emisă de creditorii fiscali că nu au obligații fiscale restante, urmând să se prezinte la data stabilită pentru vânzare la locul fixat în acest scop.

Împotriva prezentuui înscris, cel interesat poate introduce contestație la instanța judecătorească competentă, în termen de 15 zile de la comunicare sau luare la cunoștință, în conformitate cu prevederile art. 168-169 din Ordonanța Guvernului nr. 92/2003, republicată.

Potrivit dispozițiilor art. 9 alin.(2) lit. „d" din Ordonanța Guvernului nr. 92/2003, republicată, când urmează să se ia măsuri de executare silită, nu este obligatorie audierea contribuabilului.

Pentru informații suplimentare vă puteți adresa la sediul nostru sau la telefon nr. 0257/562.597; 0257/562.996.

Data afișării: 22.09.2004.

Conducătorul organului de executare - Ritta Bota

(3708638)

ALEGE CASEI TALE UN ÎNVELIȘ CERAMIC DE CALITATE, ROBUST ȘI DURABIL, CU ȚIGLE FABRICATE ÎN UNGARIA DE CONCERNUL AUSTRIAC TONDACH

SOLZI

TANGO

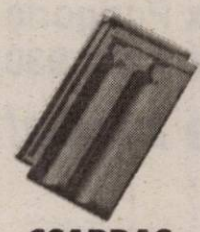
CSARDAS

Est Trans Construct®

Măsura economiei tale ! ®

POLKA

KERINGO

PALOTAS

CULORI: NATUR, ROȘU, MARO, ANTRACIT, VERDE, ANTIC și altele.

ARAD - CALEA RADNEI 262 A - MICĂLACA
TELEFON 0257/252.258
ZILNIC : 8^{00} - 17^{00}, SÂMBĂTA : 8^{00} - 13^{00}

(C.345/2004)

SUPER RATE PENTRU TOATE!

ÎNCEPÂND DE LA 121 000 lei/ lună!

plus un TICHET CADOU în valoare de 150 000 lei cu care îți cumperi ce vrei sau un mini-telefon fix cu cască

13$****	19$****	29$****	59$****	69$****
Siemens A50	Motorola C115	SonyEricsson T105	BenQ M555	Nokia 3510i

****Prețurile nu includ TVA si sunt valabile doar cu abonament la Connex. In limita stocului disponibil. Detalii in magazine.

OFERTA CONNEX
·150 de minute gratuite* pentru orice abonament
·20 de minute gratuite** lunar, pe viata!
·20 de minute gratuite*** la activarea Cartelei Connex
Oferta valabila pana la 15 noiembrie 2004.
*30 de minute gratuite lunar in primele 5 luni de abonament, in retea.
** in orice retea nationala, oferta valabila doar pentru cei cu domiciliul stabil in unul din judetele Alba, Arad, Arges, Bihor, Bistrita Nasaud, Brasov, Caras Severin, Covasna, Cluj, Dolj, Harghita, Maramures, Mures, Salaj, Satu Mare, Sibiu, Iasi, Bacau, Suceava, Botosani, Neamt, Vaslui, Tulcea.
*** primele 20 de minute de convorbiri in orice retea nationala, valabile 30 de zile. Pentru verificarea minutelor ramase, apeleaza 444

CG&GC Soluții Integrate SRL
DEALER CONNEX

B-dul Revolutiei nr. 42, Tel: 0257-250.604, e-mail: cgarad@cg-gc.ro
www.cg-gc.ro 0722.55.77.99 www.gsm4all.ro

(3708514)

Acqua lux

acquatrend
all your comfort

NOU

MAGAZINUL ACQUA LUX- ACQUA TREND

NOU

A DESCHIS

UN NOU PUNCT DE LUCRU LA **PÂNCOTA!!!!**

OFERTA CONTINUĂ!!!!

NOU

TRANSPORT GRATUIT LA DOMICILIU
CALEA TIMISORII, NR.195, ARAD
Telefon: 206071, 206072
PANCOTA, STR. TUDOR VLADIMIRESCU , NR.52
Telefon: 466966

REALITATEA DEPASESTE ORICE IMAGINATIE....

Dealer Jacuzzi

Acqua lux

(c. 114/2004)

S.C. SATLINE S.R.L. TELEFON 251.461, 0744/507.211 SHOW ROOM ARAD, Piata Mihai Viteazul - BL. M7 - PARTER
TÂMPLĂRIE DIN ALUMINIU ŞI P.V.C.
CU GEAM TERMOPAN; PROFILE PVC TROCAL Germania; PROFILE ALUMINIU Grecia
(c.532/2004)

EURO STIL
Complex Podgoria
Telefon 270.930
Cea mai bună ofertă de mobilier de birou!
Compară şi convinge-te!

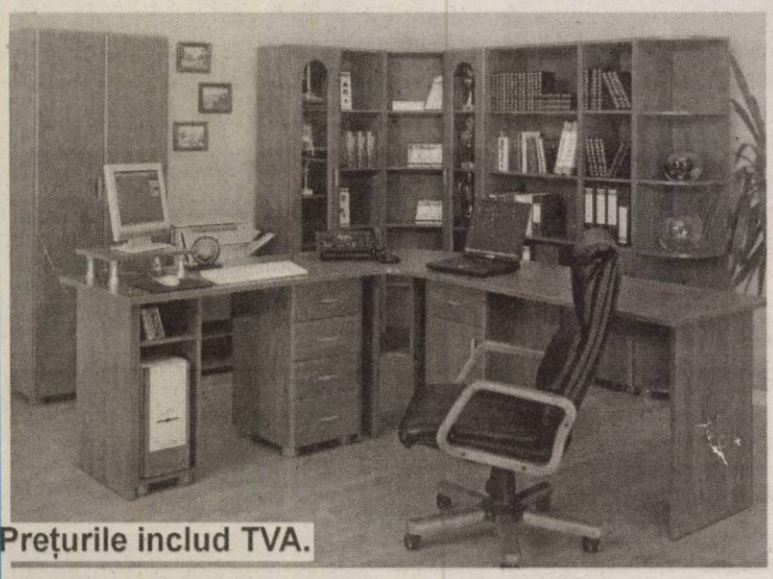

Birou 140 cm
1.295.000 lei
Corp mobil
1 sertar + 1 uşă
1.095.000 lei
Corp de legătură
1.195.000 lei
Birou 100 cm
1.195.000 lei
Preţurile includ TVA.
(c.721/2004)

COMPANIA DE TRANSPORT PUBLIC ARAD
ANUNŢĂ PUBLICUL CĂLĂTOR CĂ
în zilele 25 şi 26 septembrie 2004 se vor efectua lucrări la linia de cale în zona Banc Post.
Prin urmare, vor interveni următoarele schimbări:
- se suspendă liniile de tramvai 1, 2, 4b, 7,15, 17
- liniile de tramvai preurbane 9, 11 vor avea cap de linie Piaţa Română şi vor respecta plecările din Podgoria
- se vor suplimenta liniile de tramvai 8, 16 şi 18
- tramvaiele 3 şi 6 vor circula cu deviere prin Cpt. Ignat

Transportul călătorilor, între Piaţa UTA şi Podgoria va fi asigurat cu autobuze care vor circula la un interval de 5 minute.
Vă mulţumim pentru înţelegere.
(C. 481/2004)

AXUM COMP
Arad, B-dul Revoluţiei 12-18, Sc. B, Ap. 3
- Constituire societăţi comerciale
- Modificări acte
- Preschimbări:
  - Certificate de înmatriculare
  - Cod unic
- Autorizaţii şi avize de funcţionare

Telefon : 0257- 252.104
(3707599)

TÂMPLĂRIE PVC CU GEAM TERMOPAN
CALITATE GERMANĂ GEALAN Fenster-Systeme
ACUM ŞI CU PLATA ÎN RATE
ARAD, STR. CAIUS IACOB BL.R
FOSTUL Mag. CĂMINUL (lângă BANC POST)
Telefon: 0257-213.145, 0788.391.769
ANGAJĂM TINERI ABSOLVENŢI
(c.84/2004)

SFERA COMPANY ARAD
Str. Eftimie Murgu FN
ANGAJEAZĂ
- Agenţi vânzări
  Cerinţe: ■ permis conducere categ. B şi experienţă în vânzări de minim 6 luni
- Facturistă
  Cerinţe: ■ cunoştinţe operare PC şi contabilitate primară (1/2 normă)
- Şofer distribuitor
  Cerinţe: ■ permis conducere categ. B, C şi vechime minim 1 an

RELAŢII LA TEL/FAX: 279.303. (0787928)

Restaurantul Clubul Presei
Bd. Revoluţiei nr. 81
Tel: 0257/280.989 0722.639.554
Organizează nunţi botezuri mese festive
CELE MAI avantajoase preţuri DIN ARAD!

TERMOPLAST
FERESTRE UŞI * PVC
Viitorul obligă ... Vânzări în rate
Tâmplărie PVC cu noua generatie a profilelor ALUPLAST Germania, cu 3 şi 5 camere, feronerie germană
Spaţiu de prezentare: Piaţa UTA, Bl. Z 22 parter !
Rulouri, jaluzele şi plase de insecte.
aluplast Sisteme de garduri, porti şi balustrade din aluminiu.
TEL 0257 273550 sau 0788 460230; 0788 460231
(c.117/2004)

promoţiile toamnei
maşină de spălat automată
288 000 lei
rată fixă
ratele cele mai mici sunt acum aici ...
aragaz ZANUSSI
192 000 lei
rată fixă
NUMAI la CORAURA
(c.806/2004)

TOT by Petrocom D&V
Alege cu cap!
Primeşti GRATUIT un HANORAC sau CD PLAYER la fiecare abonament Connex încheiat

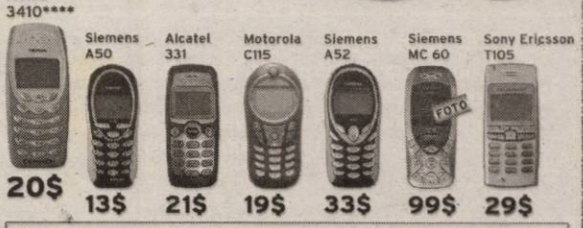

Nokia 3410**** 20$
Siemens A50 13$
Alcatel 331 21$
Motorola C115 19$
Siemens A52 33$
Siemens MC 60 99$
Sony Ericsson T105 29$

OFERTA CONNEX
· 150 de minute gratuite* pentru orice abonament
· 20 de minute gratuite** lunar, pe viaţă!
· 20 de minute gratuite*** la activarea Cartelei Connex
Ofertă valabilă până la 15 noiembrie 2004.

*30 de minute gratuite lunar în primele 5 luni de abonament, în reţea. ** în orice reţea naţională.
*** primele 20 de minute de convorbiri în orice reţea naţională, valabile 30 de zile.****Valabil pentru locaţiile şi persoanele domiciliate în judeţele Cluj, Mureş, Bihor, Braşov, Caraş Severin, Arad, Dolj, Argeş

ARAD
B-dul Unirii nr.1-3
tel. 0726 116 069
TOT by Petrocom D&V DEALER CONNEX
(3706596)

SANPAOLO IMI BANK ROMANIA
CREDITE IMOBILIARE
- perioada creditare până la 20 de ani -
Dobânda:
- credite în valută: de la 7 % pe an -
- credite în LEI: de la 25% pe an -
Informații suplimentare
ARAD, B-dul Revoluției, nr. 88
TELEFON.: 284.888; FAX: 285.202

ADEVĂRUL

Cotidian independent Arad

ASTRA
ASTRA VAGOANE CĂLĂTORI
Singurul producător de confort din domeniu
Str. Petru Rareș 1-3
Tel: 233.651 Fax: 258.168
e-mail: astra.calatori@astrac.rdsar.ro

Anul XVI, nr. 4326 | 16 pagini | SÂMBĂTĂ, 25 SEPTEMBRIE 2004 | 6.000 lei
adevarul@arad.ro; adv.pub@arad.ro | http://adevarul.arad.ro
Publicație auditată de BRAT | Tiraj mediu zilnic vândut: 27 845

Un Parktronic necesar!

Ștefan Tabuia

Scos înafara legii în părțile sale esențiale, sistemul Parktronic de parcare a autovehiculelor în Arad a rămas fără capacitatea de a impune plata staționărilor pe raza municipiului Arad. De când a fost pronunțată hotărârea Curții de Apel Timișoara referitoare la scoaterea înafara legii a blocării mecanice a roților, în Arad doar cine vrea sau cine nu este la curent cu treburile mai achită taxa Parktronic. Practic, oamenii Belsirim Automotive nu mai dispun de nici un fel de mijloc de constrângere a celor care refuză să achite taxa de parcare. Deocamdată nu toată lumea este avizată și încă se mai teme de gheara galbenă, dar încet, încet, pe măsură ce se dumiresc ce și cum, o mare parte dintre conducătorii auto revin la vechile obișnuințe, procedând după cum îl taie capul pe fiecare. În mod deosebit în zona centrală a Aradului, pe întreaga întindere a Bulevardului Revoluției, dar și pe străzile adiacente, traficul rutier este aproape blocat. Dacă înainte vreme blocajele auto erau mai frecvente doar în zilele de vineri, acum în spațiul orar 13-16,00 se circulă bară la bară de luni până sâmbătă. Una dintre cauzele acestui blocaj rutier este și numărul în creștere al autoturismelor în ultimii ani în Arad, dar în mod cert s-ar putea circula și mai fluid în zona centrală a municipiului dacă toată lumea ar respecta riguros regulile de circulație. În primul rând trebuie puși la punct urgent tupeiștii care opresc autoturismul în mijlocul drumului blocând practic întregul trafic (sau măcar gâtuindu-l) pentru a intra la vreo prăvălie de pe Bulevard. În altă țară europeană sunt sancționați drastic nesimțiții și tupeiștii care abuzează ocupând șoselele în mod samavolnic și nu trebuie decât să trecem granița la unguri pentru a vedea ce înseamnă ordinea pe șosele.

(Continuare în pagina 6)

La Societatea Agricolă „Ioan Rusu Șirianu" Șiria

Fosta și actuala conducere se acuză reciproc de hoție

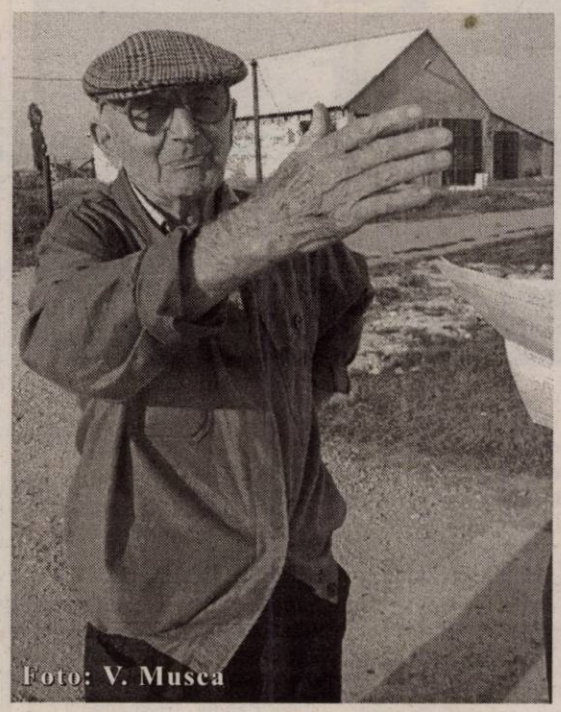
Foto: V. Musca

Nu mai puțin de cinci asociații agricole își desfășoară activitatea pe raza comunei Șiria. Cu toate acestea, nu toți proprietarii de terenuri agricole sunt mulțumiți de serviciile prestate de cei care le administrează pământurile. Și nici de cotele de produse agricole ori de sumele în bani primite pe parcursul unui an. Una dintre societățile agricole care se confruntă cu probleme, se poate spune, la vârf, este „Ioan Rusu Șirianu". Această societate agricolă are un consiliu de administrație format din trei persoane, numără peste 300 de membri și are în administrare circa 940 de hectare de pământ arabil, tot la un loc, după cum ne informa unul dintre șefii cu care am stat de vorbă. Spuneam că în cadrul acestei asociații, care în curând își va schimba nu doar statutul ci și denumirea, a izbucnit, de câteva luni bune, un conflict la vârf - într-o tabără beligerantă fiind actualul președinte, Ștefan Ignuța, iar în cealaltă câțiva cenzori (la serviciile cărora s-a renunțat), contabila (căreia preavizul îi expiră în data de 1 octombrie 2004 și care nu face parte din Consiliul de Administrație) și alți membri fondatori.

Dat afară pentru că a făcut reclamație

În data de 26 mai 2003, Ioan Bora, care la acea dată deținea funcția de vicepreședinte și era și paznic la depozitul de cereale, face o adresă către Comisia de cenzori prin care solicită verificarea stocului de grâu din anul 2002, motivând: ***„pentru că nu am participat la vânzarea grâului deși tot timpul am avut cheia de la magazie. Nu pot să fiu de acord cu vânzarea și nu sunt de acord să se mai vândă nimic fără consiliu (de administrație, n.red.) și comisia de cenzori."*** Această adresă sau mai bine zis demascarea unor posibile matrapazlâcuri i-a adus lui Ioan Bora numai necazuri. La doar câteva zile el a fost „pus pe liber" din funcția de paznic de către Ignuța Ștefan, președintele asociației. Numai că, spre ghinionul șefului asociației, sesizarea făcută de către Ioan Bora s-a dovedit a fi reală, în scurt timp polițiștii dovedind că Ștefan Ignuța a vândut cantitatea de 2.200 de kilograme de grâu, însușindu-și, la acea vreme, suma de 9.900.000 lei. Tot cu spijinul poliției din Șiria s-a reușit și recuperarea în totalitate a sumei de bani.

Romulus Dubăț

(Continuare în pagina 5)

MANITOBA TEX
Textile Production - Printing and Embroidery
Lichidare de stocuri LA 50.000 LEI (3706851)
Totul
în Ziridava la etajul 3

Ieri, la Bursa Locurilor de Muncă

Peste 200 de tineri și-au căutat un job

☛ Asociația PAEM a lansat un ghid pentru absolvenți

Ieri, la sala Bingo, din Arad s-a desfășurat Bursa Locurilor de Muncă pentru Absolvenți, eveniment organizat de către Agenția Județeană pentru Ocuparea Forței de Muncă (AJOFM) în colaborare cu Asociația PAEM.

Evenimentul a adus față în față circa 65 de agenți economici și peste 200 tineri, aflați în căutarea unei slujbe. Oferta a numărat peste 400 locuri de muncă, acoperind o plajă foarte variată de meserii și profesii de la zidari, sudori și confecționeri, până la agenți comerciali, contabili și manageri.

În ceea ce privește profilul firmelor, am observat atât unități mici și mijlocii, cât și companii mai mari, cum sunt cele din zona industrială a orașului.

C. Trif

(Continuare în pagina 3)

Foto: Viorel Musca

În urma alegerilor de la Colegiul Veterinarilor

Dr. Florin Radu Nicoară a fost reales președinte

Foto: V. Musca

Ieri, Colegiul Județean al Medicilor Veterinari și-a desemnat, în urma alegerilor, o nouă echipă de conducere. Astfel, funcția de președinte al acestui for a revenit doctorului Florin Radu Nicoară (reconfirmat, grație a peste 75 la sută din voturi), secondat de Tudor Sorin, respectiv Dumitru Nișulescu.

Funcția de secretar va fi deținută de către dr. Sabin Subici, iar președinte al Comisiei de deontologie a fost ales dr. Ioan Vanci.

Tot ieri au fost votați și delegații la Congresul Național al Medicilor Veterinari din România, ce va avea loc în 15 - 16 octombrie 2004, la Voineasa, județul Vâlcea. Este vorba despre : Tudor Sorin, Dumitru Nișulescu, Sorin Iercan, Pavel Bodea, Florin Goldiș, Doru Moga, Gheorghe Sârb, Maftei Mureșan, Sabin Subici și Florin Radu Nicoară, în calitate de președinte.

C. Trif

Deoarece litigiul dintre ACU și Telecom nu a fost stins

ACU Goldiș nu a fost programată la meciul cu Tricotaje Ineu

Pag. 10

Adrian Năstase, despre problemele pensionarilor

Pag. 4

ALGLASS Grafica
FIRME ȘI RECLAME, PANOURI PUBLICITARE, LITERE VOLUMETRICE
COPERTINE ȘI BANNERE
NOU! JALUZELE VERTICALE SI ORIZONTALE
Str. Andrei Saguna nr. 26-28
Tel: 0257-270.171 0721.269.708

Meditația zilei

„Originea națiunii este piatra fundamentală a acestei clădiri a conștiinței."

(Eftimie Murgu)

Calendar

Sâmbătă, 25 septembrie

Astăzi, Soarele răsare la ora 7 și 06 minute și apune la ora 19 și 08 minute. Au trecut 268 de zile din acest an. Au mai rămas 98 de zile până în 2005.

Praznicul zilei: Biserica ortodoxă: Cuv. Eufrosina; Cuv. Pafnutie Egipteanul; **Biserica greco-catolică**: Cuv. Eufrosina; **Biserica catolică**: Eufrosina; Pavel și Tatia - cu fiii lor.

A venit barza!

La Arad: Ghebenei Alexandru, Mihai Cristian, Ioanovici Alexandru-Paul, Jurj Alisa-Oana, Cioica Bogdan-Nicolae.

Comenzi taxi

- ALFA PLUS 949; 349.349
- TAXI ALFA 22.88.88; 25.25.26; 0723-200.301; 0745-50.60.70
- TAXI ARAD 244.244; 274.444; 0722-755.440
- DIESEL STAR 212.222; 0722-361.011; 0745-645.645
- FAVORIT 280.000; 281.111; 0740-083.333; 0742-409.992
- EUROPA 275.555; 0723-677.555; 0744-828.163
- VALI DIESEL 280.705; 280.100
- MIRCO MILI 230.530; 230.730; 0740-152.828; 0723-062.366
- DELMAR 229.220
- TAXI VERBIȚĂ 0726.336.969; 0741.200.300; 944

„Adevărul" vă ascultă

La telefonul dimineții, 280944, între orele 9,00-12,00

● **Doina Popa**, din cartierul Alfa este foarte indignată din deoarece, în zona unde locuiește sunt foarte mulți câini vagabonzi care stau pe lângă tomberoanele de gunoi. **„Locatarilor din zonă le este frică de acești maidanezi. Persoanele abilitate ar trebui să vină la fața locului și să ia măsurile corespunzătoare pentru că așa ceva nu este posibil."**, a spus doamna **Doina Popa.**

● **Alexandru Ilența** locuiește pe strada Ludovic Santai și este nemulțumit că odată cu venirea ploilor, strada a devenit impracticabilă din cauza bălților formate pe carosabilul unde s-au făcut reparații de proastă calitate. **„În această zonă canalizarea este problematică și de fiecare dată când ploile sunt mai abundente, canalizarea se înfundă deoarece apa nu mai are unde să se scurgă. Astfel, apa bălțește și carosabilul nu mai poate fi traversat."**, susține el.

Redactor de serviciu, F. G.

Rețeta zilei

Ardei grași umpluți cu brânză telemea

Speli ardeii, le îndepărtezi cotoarele și semințele și îi pui la scurs. Cu o lingură de lemn freci bine brânza cu unt până se alifiază, adaugi mărar fin tocat, ceapă și amesteci bine încă o dată. Umpli ardeii cu această compoziție și îi pui la frigider. Durează o jumătate de oră să se întărească brânza și după acest interval tai ardeii în jumătăți, pe care le așezi pe platou și le decorezi cu felii de roșii.

Foto: Șt. Matyaș

Vremea va fi răcoroasă și predominant închisă. Cerul va fi mai mult noros. Pe arii relativ extinse va ploua. Izolat, cantitățile de apă vor depăși 15 l/m. p. Vântul va prezenta intensificări temporare.

Temperaturi maxime: 14 la 17°C.
Temperaturi minime: 8 la 11°C.

Actualitatea culturală

TEATRE

Teatrul „Ioan Slavici" Arad prezintă duminică, 26 septembrie 2004, ora 20, în Sala „Studio", spectacolul cabaret „Confetti, Confetti", regizat de Alexandra Gandi.

CINEMATOGRAFE

DACIA (tel. 255.576): Orient Expres (România) 11; 13,30; 16; 18,30; 21

CUR$UL VALUTAR

VALORI ÎNREGISTRATE IERI, 24 SEPTEMBRIE 2004

Denumirea valutei	BNR	BCR		BRD		Banca Transilvania		Banca Românească		Banca Romexterra		Alpha Bank	
		C	V	C	V	C	V	C	V	C	V	C	V
Euro	41133	40900	41400	40880	41430	40850	41310	40830	41300	40950	41400	40900	41350
Dolar S.U.A.	33424	33300	33800	33250	33800	33250	33710	33312	33840	33290	33720	33300	33700
Forint	167	158	174	160	172	163	169	-	-	165	170	-	-

ADEVĂRUL
Cotidian independent Arad

Editor: S.C. ADEVĂRUL Arad S.R.L.
COD FISCAL R 1681938 ● COD SICOMEX 19.604 ● CERTIFICAT J 02/1886 / 31 X 1991 ● COD SIRUES 020956601 ● ISSN 1220 - 7489

Consiliul de administrație: președinte - **MIRCEA DORGOȘAN,** telefon 281802, 280625; **vicepreședinte - MIRCEA CONTRAȘ,** telefon 280854; **membri: LIZICA MIHUȚ**, telefon 280070, **ȘTEFAN TABUIA,** telefon 280854, **MIRCEA ȚÎȘCĂ**, telefon 280904.

Colegiul de redacție: **ȘTEFAN TABUIA (redactor-șef)**, telefon **280854; MARCEL CANCIU** (șef secție foto), telefon **281701; ALEXANDRU CHEBELEU** (șef secție sport), telefon **281701; GABRIELA GROZA** (secretar general de redacție), telefon **280854; VASILE FILIP** (șef secție cultură-învățământ-tineret), telefon **280003; IOAN IERCAN** (șef secție politică), telefon **280943; TRISTAN MIHUȚA** (șef secție probleme sociale - investigații), telefon **281855; DORU SAVA** (șef secție economic), telefon **281738; NICOLAE OPREAN** (șef secție actualități), telefon **280003; MIRCEA ȚÎȘCĂ** (șef secție publicitate și difuzarea presei), telefon **280904; MIRCEA CONTRAȘ** (vicepreședinte al consiliului de administrație), telefon **280854; MIRCEA DORGOȘAN** (președinte al Consiliului de administrație), telefon **281802, 280625.**

Redacția și administrația: 310130 Arad, Bd. Revoluției nr. 81. Telefoane: SECRETARIAT - 281802, fax 280655, 280625; ADMINISTRAȚIE - CONTABILITATE - 281797; MICA PUBLICITATE - 210775; MAREA PUBLICITATE - 280904; CLUBUL PRESEI - 280989.

Tiparul executat la S.C. MEDIAGRAF S.A. ARAD, str. Feleacului F.N., telefon 250902, fax 250920

Adresa Internet http://adevarul.arad.ro

Horoscop

Sâmbătă, 25 septembrie 2004

Berbec (21.03-20.04). Sâmbătă și duminică aveți parte de o binemeritată odihnă după o săptămână ultrasolicitantă.

Taur (21.04-20.05). Apar noutăți care pot influența o decizie.

Gemeni (21.05-20.06). Vă preocupă doar binele și confortul familiei.

Rac (21.06-22.07). Posibilă plecare în excursie, petreceri, festivități.

Leu (23.07-22.08). Pot veni bani de unde vă așteptați mai puțin.

Fecioara (23.08-22.09). Atmosferă de sărbătoare, senzație de împlinire în viața de familie.

Balanța (23.09-22.10). Sănătatea este cam fragilă, dar găsiți o modalitate ingenioasă de a scăpa de stres.

Scorpion (23.10-21.11). În acest week-end vă luați porția de fericire și mulțumire sufletească.

Săgetător (22.11-21.12). O discuție între patru ochi cu cineva influent vă scoate dintr-un impas.

Capricorn (22.12-19.01). Veți legaliza o situație și veți face o achiziție de valoare.

Vărsător (20.01-20.02). La o sindrofie puteți face cunoștințe deloc pasagere.

Pești (21.02-20.03). Vești de bun augur. Un prieten pledează în favoarea dvs.

Ziarul „ADEVĂRUL" utilizează informații transmise de agenția de presă ROMPRES.

Utilitare

PRIMĂRIA MUNICIPIULUI
Program de relații cu publicul (camera 5) luni-vineri între orele 8-20. Tel. 284.744, tel. centrală 281.850.

PIEȚE, TÂRGURI
Astăzi este zi de piață la Chișineu Criș, Lipova, Pâncota, Felnac, Grăniceri, Hălmagiu, Moneasa, Pecica, Vărșand, Socodor, Vladimirescu, Zimandu Nou, Covăsânț. Târguri **săptămânale** se desfășoară astăzi la Lipova, Pâncota, Hălmagiu, Moneasa.

* Sunt deschise târgurile de animale de la Beliu, Pecica, Lipova, Sântana, Bârzava, Arad-Obor și Sânicolaul Mic.

FARMACII DE SERVICIU

• Farmacia **REMEDIUM** Arad, B-dul Revoluției nr. 52-54. Program luni-vineri: 7,30-20,00, sâmbătă 8,00-14,00. Telefon 233195. Eliberează medicamente compensate și gratuite.

• Farmacia **„ALEXANDRA"**, str. Tribunul Dobra, nr. 24 (stația tramvai Boul Roșu), tel. 282.062. Program luni-vineri: 7-22; sâmbăta: 8-18; duminica: 9-15. Eliberează medicamente compensate și gratuite

• Farmacia **„OMNIAFARM"**, Calea Aurel Vlaicu, Bl. Z28, cu program zilnic de la orele 8,00-22,00. Telefon 271.724. Eliberează rețete gratuite și compensate.

• Farmacia **MELISSA** - medicamente alopate și homeopate. Onorăm și rețete gratuite și compensate. Tel. 219.588, Micălaca, str. Abrud nr. 80, bl. 219. Orar: luni-vineri 8-20, sâmbăta 9-16.

• Farmacia **„LARIFARM"**, Calea Aurel Vlaicu Bl. Z24, eliberează medicamente compensate și gratuite. Orar: luni-duminică 7,00-23,00. Tel. 0257-246.622.

URGENȚE STOMATOLOGICE ... asigură Cabinetul din str. Crișan (în spate la Gionelli), program non-stop. Telefon: 253.794.

UROLOGIE
Cabinet urologie (în clădirea Policlinicii Municipale). Program zilnic, inclusiv sâmbăta, între orele 9-12, telefon 213036.

OFTALMOLOGIE
Cabinet Dr. Țurlea Magdalena, medic primar oftalmolog, oferă consultații oftalmologice, prescriere și prelucrare computerizată de ochelari, lentile de contact, ochelari de soare etc. Str. Miron Costin, bl. 9 (lângă „Casa Albă"), tel. 253.523.

DISPENSAR VETERINAR
Dispensarul veterinar din Aradul Nou efectuează zilnic, orele 8-16 (sâmbăta 8-12 și duminica) examen trichineloscopic, vaccinări antirabice și sterilizări câini-pisici, însămânțări artificiale. Telefon 287.298.

Dispensar veterinar din Curtici: examen trichineloscopic, vaccinări, tratamente, consultații, la toate speciile de animale. Telefon 464.145.

ADMINISTRAȚIA FINANȚELOR PUBLICE
Administrația Finanțelor Publice a municipiului Arad: Asistență contribuabili (impozitul pe venitul global) - telefon 280.633, 280.733, int. 198 (persoane fizice) și 125 (persoane juridice) între orele 8,00-12,00. Informații mai pot fi obținute la adresa de web: www.finantearad.ro

ÎNREGISTRĂRI ÎN CAZ DE DECES
Biroul de Stare Civilă - decese face înregistrări după următorul program: sâmbătă și duminică, între orele 9,00-11,00. Tel. 281850.

TELEFOANE DE URGENȚĂ
POMPIERI 981; 251.212
AMBULANȚĂ ARAD - 961 sau 251.313
POLIȚIE: 955
Numărul de centrală telefonică al I.J.P. (Inspectoratul Județean de Poliție) Arad: 207.100.
S.C. DISTRIGAZ-NORD S. A. TÂRGU MUREȘ
Sucursala de Distribuție a Gazelor Naturale Arad, Dispeceratul permanent - telefon 218.928; 256.928
DERANJAMENTE CURENT ELECTRIC: 235.991
VERIFICARE METROLOGICĂ ȘI REPARAȚII CONTOARE APĂ: 255.274; 0723-343.976
INFORMAȚII CFR: 231.777
S. C. SALUBRITATE S. A. ARAD
Dispecerat între orele 7,00 - 19,00. La telefonul: 280.873.
PROTECȚIA CONSUMATORULUI
B-dul Revoluției, nr. 50. Telefon: 257.049
DIRECȚIA DE SĂNĂTATE PUBLICĂ - serviciul de permanență: 254.438
GARDA FINANCIARĂ
B-dul Revoluției nr. 79, telefon: 280.971
INSPECTORATUL TERITORIAL DE MUNCĂ ARAD
Str. Episcopiei nr. 11-13, tel.: 211.762, 211.862, 257.251
AGENȚIA JUDEȚEANĂ PENTRU OCUPAREA FORȚEI DE MUNCĂ
Str. Gheorghe Lazăr nr. 20, tel.: 281998, 211791.
POLIȚIA DE FRONTIERĂ: tel.: 959
CORPUL GARDIENILOR PUBLICI tel.: 280.557

La Arad, prin Fundația româno-germană

„Europa, în gospodăria dumneavoastră”

Fundația româno - germană cu sediul în Vladimirescu a inaugurat ieri un nou proiect finanțat de Uniunea Europeană prin programul Phare de Micro - Proiecte - Fondul Europa 2004.

La inaugurarea proiectului au participat autorități locale și județene

După o experiență acumulată în 12 ani, privind formarea adulților în diverse domenii, conducerea fundației se axează în acest an pe agricultură.

Inițiatorii proiectului ce are drept motto: „România nu va intra în Uniunea Europeană cu țărani, ci cu fermieri” și-au propus în principal sensibilizarea și informarea opiniei publice din localitățile rurale asupra aspectelor juridice ale integrării în UE.

În cadrul proiectului va fi organizată o caravană de informare în cel puțin 16 localități rurale ale județului. Specialiștii în domeniu vor prezenta oamenilor de la sate legislația europeană și modul în care se va schimba viața lor după aderarea României la structurile europene.

Grupul țintă este reprezentat de populația rurală, în special micii producători agricoli, cei care practică agricultura de subzistență sau drept completare la veniturile salariale. Standardele impuse de UE vor aduce inevitabile modificări în afacerile și în viața lor, de aceea ei trebuie să fie cel mai bine informați.

Subprefectul Florin Remețan, membru director al fundației româno-germane, prezent la deschiderea oficială, consideră că proiectul este binevenit, oamenii de la sate trăind într-o stare de incertitudine referitor la aderarea la U.E. „În întâlnirile mele cu oamenii de la sate am observat o stare de neliniște, de incertitudine în rândurile lor. Unii dintre ei, în special crescătorii de vite, se gândesc să nu mai investească în afacere, temându-se de modificările ce se vor efectua după integrarea în UE,” afirmă subprefectul Remețan.

„Integrarea europeană este o necesitate pentru programul economic și social al României, garanția evoluției către un nivel de viață corespunzător și către o practică democratică reală. Populația României este favorabilă integrării ca idee, dar cunoștințele reale despre ce presupune aceasta se prezintă destul de diferit de la un grup social la altul. Din strategia și programul de lucru pe anul 2004 al Comisiei Europene în România reiese că pentru mediul rural se mai caută metode prin care procesul de informare și conștientizare să devină cât mai eficace. Considerăm că în cazul reușitei procedeului la nivelul județului Arad, acesta va putea fi adaptat și utilizat în mediul rural din toate zonele României”, precizează d.na **Maria Sârbu**, coordonator de proiect.

Madiana Popescu
Foto: Viorel Musca

Consilierii locali votează scumpirea biletului de tramvai

La doar o săptămână de la ședința ordinară, consilierii locali sunt convocați de data aceasta la o „extraordinară”, cu șapte puncte pe ordinea de zi, miercuri, de la ora15,30.

Aleșii locali sunt chemați să aprobe noile tarife la transportul în comun cu tramvaiele, după ce proiectul va fi supus unei dezbateri publice, organizate de către primărie. Toate observațiile formulate de către participanți se vor regăsi, în măsura posibilităților, în proiectul de hotărâre.

De asemenea, primarul Gheorghe Falcă solicită mandatarea sa pentru a negocia condițiile contractuale de finanțare, prin împrumuturi atrase de la BEI și BERD, a unor obiective de investiții.

Consiliul Local va mai participa în calitate de co-organizator la Turneul de Tenis „Memorialul Gogu Fischer”, care se va desfășura la Arad, luna viitoare.

Nu în ultimul rând, pe ordinea de zi figurează un proiect de hotărâre privind numirea sau actualizarea componenței unor comisii și un proiect care vizează aprobarea contractului cadru de reprezentare a interselor capitalului municipiului Arad, la agenții economici de sub autoritatea CLM.

S. Ambruș

Dezbatere amânată

Convocată cu data de ieri, la ora 14,00, dezbaterea publică pe tema proiectului de hotărâre privind scumpirea biletelor pentru transportul cu tramvaiele, a fost amânată, din cauza neprezentării inițiatorului întrunirii și anume Consiliul Național pentru Întreprinderi Mici și Mijlocii.

D-na *Claudia Macra*, director în cadrul primăriei, a declarat că dezbaterea se amână pentru data de 28 septembrie, la ora 10,00, în sala 33 a Palatului Administrativ.

Deși întrunirea se dorea un mijloc de a afla părerile arădenilor despre acest proiect, la primărie nu s-a înregistrat nici o solicitare de studiere a documentului. Oricum, doritorii pot participa la dezbatere, iar observațiile lor vor face obiectul unei informări în cadrul ședinței extraordinare a Consiliului Local Municipal, convocată pentru data de 29 septembrie.

S. Ambruș

Cronica măruntă

● Scandalul iscat în jurul locurilor de joacă pentru copii, în urma căruia firma care a amplasat toboganele și-a luat „jucăriile” neachitate de Primărie, a supus administrația locală la alte cheltuieli. Cum copiii din zonele respective - Vlaicu, Alfa - se obișnuiseră deja cu parcul de distracții, noua administrație a fost nevoită să facă rost de alte jucării și să reamenajeze zonele. În acest sens, a fost organizată o nouă licitație, iar firma câștigătoare a și început să lucreze la refacerea imaginii părculețului. Atât în Alfa, cât și în Vlaicu - vizavi de benzinăria Shell - micile construcții au început deja să prindă forme și în curând ele vor putea fi folosite de către copiii din zonă.

● În fața Spitalului Clinic Județean Arad se află, după cum bine cunoașteți, mai multe gherete care funcționează non-stop, deosebit de utile, însă cu un aspect estetic deranjant. Pe lângă acest lucru, zona mai este invadată de bacsuri și alt gen de ambalaje, pe care proprietarii micilor afaceri nu se prea obosesc să le arunce în locuri special amenjate. Din această cauză, circulația pe trotuare este mult îngreunată, iar pietonii sunt obligați să facă slalom printre gunoaie. Unde mai punem vitrinele frigorifice, măsuțele de plastic inestetice și învechite, precum și alte „arsenaluri” destinate depozitării mărfurilor, care ocupă mai bine de jumătate din același trotuar destinat pietonilor.

● Primăria municipiului intenționează, în viitorul apropiat, să vopsească stâlpii semafoarelor într-o culoare particulară și uniformă. Culoarea nu se cunoaște încă, dar primăria își face probelme din cauza afișelor electorale care urmează a fi lipite odată cu începerea campaniei, inclusiv pe stâlpii cu pricina. Având în vedere că încă mai putem observa cu ușurință care au fost candidații la locale, tot de pe stâlpii necurățați, îngrijorarea primăriei este de-a dreptul întemeiată, iar lucrarea ar putea fi de pomană.

● Polițiștii l-au identificat și reținut pe **Laurențiu Cristian Jalonsci**, de 27 de ani, din Răpsig, care în perioada 19-22 septembrie a.c. a săvârșit patru furturi din locuințe, pe raza orașului Sebiș. A fost prezentat Judecătoriei Gurahonț, care a dispus cercetarea lui în stare de arest preventiv.

● Duminică, 26 septembrie a.c. circulația va fi întreruptă între orele 9.30 - 10.30 pe traseul Teatrul „Ioan Slavici” - și Piața Revoluției. Măsura a fost luată pentru defilarea perechilor participante la parada organizată cu ocazia celei de a III-a ediții a Festivalului Minorităților.

Ploaia a făcut victime

Ploaia care s-a abătut ieri asupra județului nostru, a cauzat două accidente grave de circulație. Primul dintre acestea a avut loc pe raza localității Sântana și s-a soldat cu o victimă. **N.M.**, de 43 de ani, circula pe marginea șoselei, moment în care a fost acroșat de un autovehicul. Șoferul mașinii a pierdut controlul volanului din cauza șoselei umede. Martori aflați la fața locului au anunțat imediat Ambulanța, iar victima a fost transportată în timp util la Spitalul Clinic Județean. Cadrele medicale de la Unitatea Primire Urgențe Chirurgie ne-au informat că starea victimei este foarte gravă, bărbatul suferind o contuzie cerebrală și o fractură deschisă la piciorul drept. Actualmente, pacientul este internat la secția Reanimare din cadrul Spitalului Județean.

În cel de-al doilea accident, petrecut în zona UTA din cartierul Vlaicu, a fost implicat un bătrân, **S.S.** de 80 de ani. Bărbatul circula pe o bicicletă când a fost lovit de un TIR. Accidentul s-a petrecut și de această dată tot din cauza condițiilor meteo nefavorabile. Victima a fost transportată de urgență la spital și supusă imediat unei intervenții chirurgicale.

În prezent starea bătrânului este instabilă.

A.Stoica

Ieri, la Bursa Locurilor de Muncă

Peste 200 de tineri și-au căutat un job

☛ Asociația PAEM a lansat un ghid pentru absolvenți

☛(Urmare din pagina 1)

Cererea s-a întâlnit cu oferta

Din oferta prezentată ieri la sala Bingo punctăm câteva exemple: Grup Codlea - economist, Interamerican- consultanți asigurări, unit manager, Media Events - secretară, agenți publicitate, Yazaki Component Technology - montatori, Euro Job - confecționeri, operatori, sudori, agenți comerciali etc, Leoni Wiring Systems - operatori asamblare, ingineri, tehnicieni. Tinerii au avut astfel posibilitatea de lua contact cu o serie de agenți economici, pentru a vedea care sunt pretențiile acestora și încotro evoluează piața muncii.

Reprezentanții firmelor au salutat inițiativa AJOFM de a organiza asemenea manifestări, prin intermediul cărora oferta se întâlnește nemijlocit cu cererea.

Ghid pentru căutarea unui loc de muncă

În partea a doua a manifestării, reprezentanții Asociației PAEM Arad au lansat cartea „Perspective în carieră - Ghid de orientare educațională și profesională”, o lucrare-studiu, realizată cu concursul a patru autori: Adrian E. Ballai (coordonator), Andreea Ardelean, Mihaela Indricău, Tiberiu Baiu, Larisa Chițu. Lucrarea face parte din proiectul „Program de Informare, Consiliere și Orientare Profesională (PICOP), finanțat de GRAS / DAI, prin agenția USAID, derulat în colaborare cu Primăria Arad.

Dintre temele tratate în această carte menționăm: Ghid de orientare școlară și profesională, Oportunități educaționale și profesionale, Abordări semnificative privind dezvoltarea socio-economică a județului Arad, Breviar legislativ.

La baza derulării PICOP a stat un studiu efectuat pe 400 de tineri, proveniți din medii sociale defavorizate.

Prezentă la lansarea lucrării, Cristine Jasper, director al departamentului de asistență financiară din cadrul GRASP, a apreciat munca realizată de specialiștii arădeni în derularea PICOP.

Accident pe DN 7

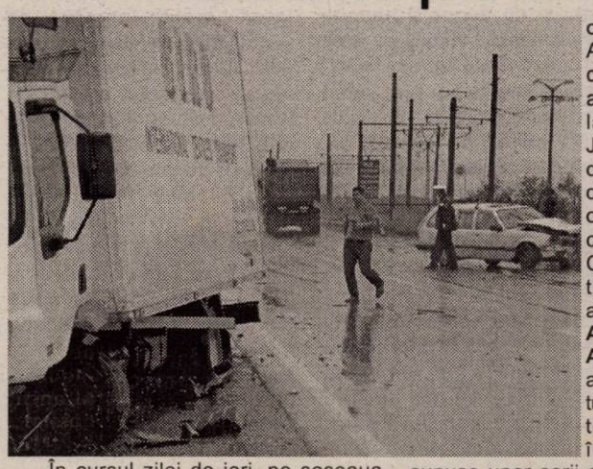

În cursul zilei de ieri, pe șoseaua Vladimirescu-Mândruloc, în zona Terminalului Ro-La, o autoutilitară a intrat în depășire, moment în care a lovit frontal un autovehicul marca Opel Turbo, care circula regulamentar pe direcția opusă Deva-Arad. Accidentul s-a soldat cu trei victime, care au fost transportate la Spitalul Clinic Județean. Este vorba despre **M.M.** de 60 de ani care a suferit o plagă frontală și o contuzie nazală. Celelalte două victime, pasagere ale autoturismului, sunt **A.F.** de 49 de ani și **A.M.** de 30 de ani, ambele suferind contuzii toracice. Pacientele, domiciliate în Cladova, vor fi supuse unor serii de radiografii, după care se va decide dacă vor necesita sau nu internarea.

F.Ghilință
Foto: V.Musca

La Săvârșin,

Festivalul Național de Literatură „Dorel Sibii”

În acest week-end, la Săvârșin, va avea loc ediția a VI-a a Festivalului Național de Literatură „Dorel Sibii”. Manifestările se vor desfășura după următorul program:

Sâmbătă, 25 septembrie 2004

● ora 11 - la Primăria Săvârșin (sala festivă) - simpozion „Scriitor român? Scriitor european? Scriitor din est? Spre o triplă identitate”

● ora 13 - vizitarea Muzeului de artă „Eugen Popa” Săvârșin, lansări de carte

● ora 14 - șezătoare literară; recital chitară clsică - „Sus în deal la moșu miu”

Duminică, 26 septembrie 2004

● ora 11 - în parcul Castelului Regal Săvârșin - vernisaj expozițional Alfred Hamm

● ora 12 - restituiri literare - Carmen Silva

● ora 13 - festivitatea de premiere, lecturarea lucrărilor premiate

● ora 14.30 - masa festivă

Din Suedia, 10 000 de euro pentru Centrul Școlar Arad

De mai bine de zece ani, niște inimoși suedezi sunt alături de elevii și profesorii de la **Centrul Școlar Arad** (Școala de nevăzători). Ei vin aici din doi în doi ani și oferă sprijin material acestei școli care, după cum ne spune directoarea **Florentina Cirin**, nu s-ar descurca fără aceste suplimente.

Ieri s-a aflat la școala arădeană, pentru a înmâna cei **10 000 de euro**, o delegație a suedezilor de la **Școala Moga din Svenljunga**, formată din profesorii **Jan Manfred** și **Sten Lennermo** și din patru elevi. **„Acești bani sunt obținuți de elevii lor, prin munca lor,** ne explică directoarea Cirin. **De fiecare dată când primim sume de bani de la delegația suedeză, ei verifică apoi cum au fost folosiți acești bani"**. De exemplu, în acest an, Centrul Școlar Arad a primit de la bugetul local 100 de milioane de lei, bani care nu au ajuns decât pentru repararea acoperișului clădirii. Așa că sprijinul suedez va fi benefic pentru reparații sau modernizări necesare în școală.

„Suntem mândri și ne bucurăm că venim aici tot al doilea an, spune Jan Manfred. **Între școala noastră și Centrul Școlar Arad s-a creat o adevarată prietenie. Ne bucură să vedem că banii sunt bine cheltuiți și școala prosperă"**. Relația dintre cele două școli s-a stabilit înainte de 1989 prin intermediul unui român din localitatea suedeză, care a dorit să poată face ceva pentru Arad.

Ieri delegația suedeză a vizitat școala și, până marți, când oaspeții se vor întoarce acasă, Centrul Școlar Arad le-a organizat un program turistic-cultural prin municipiu și județ - la Castelul de la Săvârșin, la mănăstirile Bodrog și Gai.

C. L.; Foto: M. Szegö

Handbal masculin

Se așteaptă succesul

Oaspeții de astăzi ai handbaliștilor arădeni pornesc cu prima șansă în partida contând pentru etapa a patra a diviziei inferioare. Fără să fi cedat în vreo partidă până acum, CSM Oradea - formația lideră a clasamentului - vine cu intenția de a nu își modifica cifra zero din dreptul insuccesselor. Sportivii pregătiți de Pavel Crivăț și Adrian Dreghici ar trebui să bifeze primul triumf din această stagiune, deși nu vor avea o misiune ușoară. În primul rând, așteptăm de la ei o revizuire a comportamentului și apoi o izbândă.

Disputa începe la ora 10, la Sala Sporturilor „Victoria".

A. C.

Cupa Vik Power

În acest week-end, pe pista Vik Power, se desfășoară a treia ediție a Cupei Vik Power 2004. În după-amiaza zilei de astăzi sunt programate antrenamentele și calificările pentru manșa întâi, iar mâine între 11 și 15 vor avea loc antrenamente libere pentru manșa a doua și festivitatea de premiere.

La acest eveniment, s-au înscris peste 30 de concurenți, din țară și străinătate.

Întrecerile vor avea loc la patru grupe și anume Pufo, Clasa Mini, Clasa 100 și Clasa 125.

F.G.

În cadrul Sesiunii Naționale de Etnografie, se prefigurează

Un Muzeu în Aer Liber La Arad

Ieri a început la Arad **Sesiunea Națională de Etnografie**, eveniment la care participă specialiști în domeniu de la cele mai importante muzee din țară, precum și din Novi-Sad sau chiar de la Paris. În deschiderea lucrărilor sesiunii, au adresat un bun-venit oaspeților reprezentanți ai organizatorilor: **prof. univ. dr. Ioan Opriș**, secretar de stat în Ministerul Culturii și Cultelor, **Adrian Șimon,** directorul Direcției pentru Cultură, Culte și Patrimoniu Cultural Național Arad, **dr. Peter Hügel**, directorul Complexului Muzeal Arad, **prof. univ. dr. Marius Grec**, decanul Facultății de Științe Umanist Creștine de la Universitatea de Vest „Vasile Goldiș". De asemenea, au fost prezenți la deschidere și reprezentanți ai autorităților arădene: **Gavrilă Buza**, vicepreședinte al Consiliului Județean Arad, **Dumitru Nica** de la Prefectura județului, precum și un reprezentant al Episcopiei Ortodoxe Arad.

În cursul lucrărilor de ieri, personalitățile arădene au supus atenției specialiștilor proiecte pentru un Muzeu în Aer Liber în Arad. De asemenea, tot ieri s-a înființat Asociația Română de Științe Etnologice. Prima zi a lucrărilor sesiunii s-a încheiat cu o deplasare la Castelul de la Macea și a cuprins și un recital Grigore Leșe. Astăzi atelierele continuă pe teme din domeniu: Relația între patrimoniul cultural etnografic tradițional și starea satului românesc contemporan, Multietnic și multicultural - două concepte ale etnologiei contemporane. Tot azi, oaspeții vor vizita expoziția Complexului Muzeal Arad, cu tema „Obiceiuri și tradiții populare. Interferențe culturale transfrontaliere". Duminică, ultima zi a sesiunii, participanții vor face o vizită de studiu în Ungaria, unde se vor opri la Biserica Ortodoxă din Chitighaz, la Catedrala „Sf. Nicolae" din Jula, la Uniunea Culturală a Românilor din Ungaria, la Biserica Ortodoxă și Centrul Cultural Ortodox din Micherechi.

Cătălina Latu

Invazie de terapeuți la Palatul Cultural

• S-a deschis cea de-a opta ediție a Conferinței Internaționale de Terapii Complementare din România

Cea de-a opta ediție a Conferinței Internaționale de Terapii Complementare din România s-a deschis oficial ieri, în sala mare Palatului Cultural. Manifestarea a fost onorată de prezența a numeroase personalități: **Johann Műller Dragoman** - reprezentant al Confederației Europene a Asociațiilor de Terapeuți în Terapii Complementare (din care face parte o singură țară est-europeană, România, prin ANATECOR); **academician Mircea Ifrim** - președintele Comisiei de Sănătate din Camera Deputaților (pe masa de lucru a căreia se află Legea terapiilor complementare); deputatul PSD **Mihaela Muraru Mândrea** (care a supus, pentru prima dată, aprobării Parlamentului un proiect de lege pentru terapeuți în terapii complementare, proiect ce a fost respins); subprefectul **Florin Remețan; Titus Ududec,** președintele Colegiului Medicilor din Arad. Rolul de gazde a revenit președintelui ANATECOR, **Remus Tănase** și rectorului Universității de Vest Vasile Goldiș, **prof. univ. dr. Aurel Ardelean,** organizatori ai evenimentului.

Foto: Ș. Matyas

La Conferință, bogat material informativ

Peste 30 de specialiști în medicină, psihologie și teologie, din țară și străinătate, au susținut, ieri, lucrări reunite sub tema **creșterea imunității.** Ziua de astăzi este destinată **regenerării psihofizice,** iar duminica, ultima zi a manifestării, aparține **desăvârșirii spirituale.** Cei interesați de aceste domenii pot participa la lucrările conferinței. Specialiști sau simpli vizitatori, oricine poate cumpăra de la comercianții răspândiți pe holurile de la parterul Palatului Cultural uleiuri purificatoare, bețișoare parfumate, cărți, lumânări terapeutice, pietre și cristale, produse apicole, produse pentru diabetici și chiar... mâncare naturistă.

D. Duțu

Adrian Năstase - despre problemele pensionarilor

„Cea mai bună cale de a cunoaște în detaliu problemele reale ale pensionarilor este contactul direct. Am ascultat cu atenție toate problemele ridicate de pensionari și am înțeles mai bine greutățile cu care se confruntă, pentru că oamenii știu să explice foarte clar situația în care se află. Spre surpriza mea, de multe ori ei au propus și soluții, unele chiar foarte bune. De exemplu, la o întâlnire cu pensionarii din Deva, o doamnă în vârstă mi-a ridicat mai multe probleme legate de piedicile pe care le întâlnesc pensionarii în obținerea medicamentelor subvenționate cu 90%. Până atunci nu știam și nici colegii mei nu cunoșteau exact toate modalitățile concrete prin care unii farmaciști încercau să ocolească legea și să îi lipsească pe bătrâni de medicamentele de care au nevoie. Am aflat cu acea ocazie multe lucruri utile pe care le-am transmis ministrului Sănătății. Măsurile care au fost luate ulterior au dus, în parte, la rezolvarea problemei.

Cea mai presantă problemă ridicată a fost faptul că pensiile sunt în continuare mici și nu acoperă nevoile pensionarilor. Soluția pe care am găsit-o, pe termen scurt, este indexarea și majorarea pensiilor din sistemul public cu 9,5% pentru pensionarii din sistemul de asigurări sociale de stat, respectiv de 8,3% pentru pensionarii agricoli. Sunt măsuri de care beneficiază peste 5,2 milioane de pensionari. O altă problemă majoră care a fost ridicată în absolut toate întâlnirile cu pensionarii a fost legată de inechitățile care mai persistă încă între pensii. Pentru rezolvarea acestei probleme am decis să punem în aplicare un amplu proces de recalculare a pensiilor. Inițial, am decis să începem operațiunea la 1 ianuarie 2005, dar în urma numărului mare de solicitări ale pensionarilor vom începe recalcularea peste mai puțin de două săptămâni, la 1 octombrie 2004. Este o activitate care va lua ceva timp pentru că vorbim de recalcularea unui număr de 4.280.000 de dosare. Am găsit soluții și la alte probleme ale pensionarilor. Astfel, în urmă cu două zile am decis reducerea contribuției individuale a pensionarilor pentru plata biletelor de tratament balnear la 50% din cuantumul total al pensiei la sfârșitul lunii octombrie, 2 reprezentanți ai pensionarilor vor face parte din conducerea CNAS ceea ce va asigura adoptarea deciziilor pe baza cunoașterii problemelor reale ale acestei categorii, am simplificat procedurile de obținere a ajutorului de încălzire, am decis majorarea cuantumul ajutorului de încălzire și corectarea sa în funcție de evoluția prețurilor, iar la 15 august 2004 am stabilit compensarea medicamentelor pentru pensionari cu 90%.

În anul 2000, pensia reală era cu 30,1% mai mică decât în 1996. În anul 2004, ea urmează să crească cu 30,4% față de aceeași perioadă. Majorarea pensiilor a fost posibilă ca urmare a creării de noi resurse prin creșterea economică înregistrată în ultimii ani, astfel încât pensia medie lunară s-a mărit de la 911.321 lei în anul 2000 la 2.196.451 lei în 2004.

Suntem conștienți că mai sunt multe de făcut până când traiul pensionarilor va fi cu adevărat liniștit și decent. Dar ultimii patru ani au adus îmbunătățiri evidente, mai ales dacă luăm în considerare stadiul de la care am plecat în 2000. România trebuie să fie o țară în care nimeni nu este uitat sau lăsat în urmă, iar noi vom îndeplini acest obiectiv".

La Societatea Agricolă „Ioan Rusu Șirianu“ Șiria

Fosta și actuala conducere se acuză reciproc de hoție

(Urmare din pagina 1)

Cu toate că a fost prins cu „mâța în sac“, Ștefan Ignuța, peste care a trecut nu mai puțin de 80 de toamne, a rămas pe post. Mai mult, la Adunarea Generală a Acționarilor (AGA), din data de 27.03.2004, a scăpat și de Ioan Bora, acesta din urmă dându-și demisia din funcția de vicepreședinte al asociației pentru simplul motiv că nu mai putea lucra alături și sub comanda lui Ștefan Ignuța.

Contractul care stârnește patimi

Un alt motiv de nemulțumire exprimat de protestatari este cel referitor la firma cu care se execută lucrările agricole. Pentru că, la fel ca și alte asociații agricole, Societatea „Ioan Rusu Șirianu“ Șiria nu are utilaje agricole corespunzătoare iar pământul este lucrat cu firme specializate în prelucrarea pământului. ***„Societatea noastră a avut contract de arendă cu SC Agrosementi Semlac, meritul pentru încheierea acestui contract fiind al domnului Ludae Petru și membrilor fondatori ai asociației Gheorghe Bujdulă, Gheorghe Câlb și Ioan Voștinar. Deși acest contract a fost prelungit, în data de 06.11.2002, până în anul 2008, tovarășul Ștefan Ignuța l-a reziliat cu multă ușurință, printr-un act întocmit sumar. Facem mențiunea că, asocierea cu Agrosementi a fost foarte avantajoasă pentru membrii asociației noastre“*** - susțin la unison protestatarii.

Ștefan Ignuța are, însă, o altă variantă: ***„Printr-o adresă pe care am primit-o, conducerea firmei Agrosementi cere, unilateral, întreruperea contractului. Nu numai nouă ne-a cerut acest lucru, ci tuturor asociațiilor agricole din zona noastră cu care a avut contract de arendă. Numai că reclamagiii nu știu acest lucru. Am încercat să luăm legătura cu alte firme specializate, a fost pe la noi chiar o delegație de la European Drinks Oradea. Au coborât din două microbuze și au văzut terenul. Au fost mulțumiți că avem terenul tot la un loc, dar nu ne-am înțeles la cantitatea de produse pe care ne-o dădeau în schimb. Până la urmă, după negocieri cu alte firme, am semnat un contract foarte rentabil, spun eu, cu SC Spicul Turcin SRL, din Păuliș. A avut cea mai bună ofertă.“***

34.700 kg de grâu - diferența dintre scriptic și faptic

„Tot la AGA din martie 2004 - după cum se arată într-o scrisoare care ne-a fost adresată de către grupul nemulțumiților - ***tovarășul Ștefan Ignuța mătură comisia de cenzori și sugerează să fie alese în această comisie doar două persoane. Dintre acestea, una, pe nume Florica Ivancovici, a fost propusă și aleasă de către tovarășul Ignuța fără ca să fie prezentă la adunare, lucru contrar legii.“*** Nu știm cât de greu a cântărit acest lucru în ceea ce s-a întâmplat ulterior, cert este că, după o verificare a stocului de grâu aferent arendei din 2003: ***„Spre marea surpriză, pe baza documentelor contabile puse la dispoziție de către contabila societății, rezultă o diferență cantitativă de 34.700 kg. de grâu între contabilitate și gestiunea din magazie. Ne punem întrebarea cum se va lichida acesată diferență și cum a fost posibilă existența acestei diferențe având în vedere că tovarășul președinte a fost tot timpul cu magazinerul.“***

Acest aspect a fost semnalat și organelor de poliție din Șiria, care au făcut cercetări în acest caz. Din câte am aflat, pentru clarificarea acestui aspect este necesară o expertiză. Numai că, expertiza costă bani iar conducerea asociației nu vrea plătească, în timp ce persoane din grupul contestatar spun că nu este de datoria lor să scoată bani din buzunar pentru reglarea problemelor contabile ale societății.

Ștefan Ignuța ne-a declarat că nu este vorba de nici un minus în gestiune: ***„Sunt pierderi mecanice prevăzute de lege și n-au decât să studieze Decretul 141/2002, publicat în Monitorul Oficial. Și ei când au condus societatea s-au înregistrat pierderi mecanice. În 2002, după ce am fost ales eu, și au existat două chei la magazie, a fost un plus de 6.000 de kg.“***

Dacă așa stau lucrurile, atunci nu înțelegem cum de la acel plus de 6.000 de kg s-a ajuns la un minus de 37.400 kg în doar un an. Oricum, asta înseamnă că minusul este și mai mare.

Contabila a primit preaviz

Un alt aspect punctat de către protestatarii lui Ștefan Ignuța este cel privitor la contabila societății agricole, Ecaterina Orb. Aceasta nu mai este în grațiile conducerii și este marginalizată. Mai mult, peste doar câteva zile îi expiră termenul de preaviz dat de către Ștefan Ignuța, pentru încălcarea unor prevederi ale Codului Muncii. După cum ne-a spus Ștefan Ignuța, contabila societății a vândut unei firme din Arad cantitatea de 3.000 de kilograme de grâu, cu suma de 13.500.000 de lei, bani care nu au mai ajuns în casieria unității. Ecaterina Orb se justifică spunând că a cheltuit banii în folosul societății pentru ștergerea unei datorii la bugetul de stat de peste 300 de milioane de lei. ***„Banii au fost folosiți la întocmirea documentației la Ordonanța de Urgență 40/2002 și la achitarea taxei juristului. Depunând în termen această documentație, ne-a fost aprobată scutirea de la plată a sumei de 300 de milioane de lei. Sumele plătite sunt evidențiate pe borderou, existând justificare până la ultimul leu. Am considerat că e mai bine să cheltuim câteva mili-oane pentru ca să scutim societatea de la plata câtorva sute de milioane de lei. Cât privește preavizul pe care l-am primit, am făcut contestație la Direcția Muncii și aștept răspunsul de acolo.“*** - ne-a declarat Ecaterina Orb.

Patru dintre numeroșii contestatari ai lui Ștefan Ignuța și Barbura Trif

Gestionara ignoră legea contabilității

Contabila societății ne-a dezvăluit și unele neajunsuri cu care se confruntă. Astfel, am aflat că nu există colaborare între dumneaei și gestionara Barbura Trif, cea care deține cheile de la magaziile asociației agricole. ***„Mi-a trimis actele contabile pe luna iulie nesemnate. Deși oamenii vin în fiecare zi să-și ridice cotele de cereale, nu mi-a trimis ieșirile zilnice așa că, la această oră, nu putem ști situația reală a stocurilor. Și multe alte probleme de acest gen se întâmplă din cauză că magazionera Barbura Trif refuză să coopereze cu contabilitatea societății.“*** - ne-a declarat Ecaterina Orb.

Referitor la acest aspect dar și la altele legate de Ștefan Ignuța, Traian Herețiu, unul dintre membrii asociației care a intrat în dizgrația președintelui Ignuța, primind chiar o comunicare scrisă în acest sens, a completat: ***„Barbura Trif nu are, așa cum cere legea, depusă garanție pentru că are gestiune. Și încă ce gestiune, de câteva miliarde de lei. Cert este că la această oră din magaziile societății lipsesc 34 de tone de grâu. Și mă întreb: ce caută toată ziua Ștefan Ignuța la magazie? Locul lui nu e acolo, e aici, la sediu. L-am prins că a furat. Înainte de Revoluție a făcut închisoare. Cereți cazierul să vedeți. Cum ne poate conduce asemeanea om?“.***

De fapt, aceasta este și întrebarea pe care o adresează grupul de protestatari: ***„Punem întrebarea dacă acest Ștefan Ignuța mai poate fi președintele Consiliului de administrație. A creat un prejudiciu pe care, achitându-l, l-a recunoscut. Mai demult a suferit condamnări și i-am solicitat în acest sens să depună un extras de cazier judiciar, după cum prevede legea. Tovarășul Ignuța se opune cu înverșunare (oare acest fapt nu denotă că are ceva de ascuns?), spunând că nu avem dreptul de a solicita așa ceva. Pe această cale rugăm organele abilitate de a se autosesiza și implica în domolirea acestei stări conflictuale ce s-a creat în cadrul societății.“***

Barbura Trif nu a dorit să stea de vorbă cu noi. S-a supărat foarte tare pentru simplul fapt că am îndrăznit să o fotografiem în momentul când a venit la magazie. Ne-a zis că nu are ce să ne spună și ne-a îndrumat spre „cei care nu fac altceva decât reclamații.“

„Mafia“ pe urmele lui Ștefan Ignuța

Ștefan Ignuța ne-a declarat că el face agricultură de zeci de ani de zile și că, acum, membrii asociației sunt mulțumiți de activitatea sa: ***„Eu nu sunt de ieri, de azi, în agricultură. Cei care mă tot reclamă o fac de patru ani încoace. Sunt nemulțumiți pentru că sunt înlăturați. Sunt un fel de mafie. Neamurile lui Petica vor să pună mâna pe putere, să conducă asociația. De aceea vor să fie în Consiliul de Administrație, ca să jumulească societatea. Un consilier a luat, în anul 2000, 3.600 de kilograme de cereale și zece milioane de lei. În 2003 am redus la doar 750 de kilograme de cereale. Anul acesta membrii asociației s-au declarat mulțumiți de ceea li se cuvine. Primesc 750 de kilograme de cereale pentru fiecare hectar ce îl au în asociație, 325 de kilograme de grâu, 200 de porumb și 200 de orz. 25 de kilograme sunt reținute pentru cheltuieli administrative.“***

Foto: Viorel Musca

Un caz (încă) nerezolvat

Lucreția Măricuț, din Arad, are 55 de ani și nu apare pentru prima oară în ziarul nostru. Dar iată povestea ei: femeia a fost căsătorită, a înfiat un copil, ulterior a divorțat, moment din care a început declinul. A pierdut (fiind înșelată, dacă este s-o ascultăm pe Lucreția Măricuț) apartamentul în care stătea, a locuit o vreme, cu mobilier cu tot, sub cerul liber, a găsit, mai apoi, înțelegere, la o femeie care i-a oferit un spațiu, după care însă a ajuns din nou în stradă, binefăcătoarea sa decedând. La ora actuală, Lucreția Măricuț a găsit o cameră, ca vai de lume, pe strada N. Grigorescu nr. 54. Femeia spune însă că pentru această cameră nu are acte în regulă și că nici nu prea are șanse să le obțină. A fost în audiențe peste tot, de la primarul Aradului până la președintele țării, însă degeaba. Nu sunt locuințe sociale suficiente. Iar Lucreția Măricuț nici nu a ajuns să fie inclusă (încă) pe vreo listă de așteptare. Tot ce mai speră este ca pe camera aceasta prăpădită în care stă la ora actuală cu fiul ei să i se facă acte în regulă. „Eu nu sunt ca alții, care au făcut zece prunci și nu-s în stare să-i țină, cerând casă de la stat. Eu cer casă fiindcă am înfiat un copil care are probleme de sănătate și nu l-am lăsat în grija statului. Deci eu cred că am dreptul să primesc o locuință...“ - este de părere **Lucreția Măricuț**. În ceea ce ne privește, i-am readus cazul în atenție. Poate...

E. Pantea

Lucreția Măricuț are o geantă întreagă de documente care-i confirmă situația delicată

Reconcilierea, un argument puternic în politică

Interviu cu Petre Roman, președintele FDR

– D-le președinte, când veți hotărî modalitatea de participare a FDR la alegerile generale ?

– Zilele următoare, pentru că timpul ne presează. Ne-am pregătit foarte bine în această perioadă, cu programul politic, cu o inițiativă care consemnează soluțiile concrete pentru crizele majore din societatea românească. Din punct de vedere al personalităților de valoare, care știu să identifice soluții, suntem foarte bine acoperiți. Rămâne să vedem dacă avem spatele asigurat și din punct de vedere financiar, pentru a putea merge singuri în alegeri.

– Dacă nu veți avea spate, cu cine vă veți alia ?

– Să nu se înțeleagă greșit. Ne interesează în primul rând să identificăm parteneri care să ne susțină soluțiile.

– Cum faceți, cum nu faceți, tot la soluții ajungeți. Spuneți-mi și mie vreo două soluții concrete !

– Cu mare plăcere. Iată, în domeniul încurajării muncii, nu al nemuncii, care este o chestiune fundamentală, venim cu propuneri concrete. Orice venit, salariu, sub cinci milioane de lei pe lună nu trebuie impozitat. În Franța, venitul lunar sub 1129 de euro este neimpozabil. Persoanele aflate în această categorie reprezintă 30% din forța de muncă. Aceasta înseamnă o societate așezată echitabil. Eu zic că un salariu de 125 de euro nu este admis să-l impozitezi.

– Foarte frumos, numai că atunci cine mai alimentează bugetul?

– Tocmai am prezentat proiectul Legii transparenței fiscale. În momentul în care va fi aplicată, vor fi atrase la buget zeci de mii de miliarde. Să mergem mai departe. În sistemul de pensii există un pericol imediat de ruptură și nimeni nu discută pe termeni clari. Sunt șase milioane de pensionari și 4,2 milioane de contributori. S-ar putea ca în cinci-șase ani noi să nu mai putem să ne luăm pensia, deși am contribuit pentru cei care au fost înaintea noastră. Una dintre soluțiile de urgență pe care o propunem noi este ca pachetul de acțiuni de la Petrom sau BCR să intre în proprietatea Fondului Național de Pensii. Repet, este o soluție de urgență. Soluția de fond este ca în urma integrării în UE să atragem investiții de patru-cinci miliarde de euro pe an, ceea ce ar însemna crearea de noi locuri de muncă, în așa fel încât în perspectiva anului 2010-2012 să întoarcem raportul între pensionari și salariați, să avem mai mulți salariați decât pensionari.

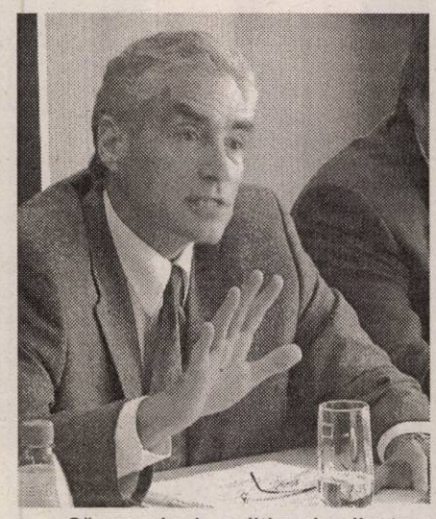

– Să revenim la politica de alianțe a FDR. Dacă tot nu ne spuneți cu cine vă veți alia, spuneți-ne cu cine nu veți face alianță.

– Este clar că nu ne gândim la vreo alianță cu PRM. De asemenea, nu ne gândim la alianță cu UDMR, care are un electorat așezat pe criterii etnice. Este clar că prin 2008, când vom fi în UE, criteriul etnic nu va mai fi unul esențial, dar deocamdată este.

– Cum credeți că va privi electoratul lui Petre Roman o alianță PSD-FDR ?

- Cred că electoratul ar putea aproba o astfel de alianță, cu condiția menținerii identității FDR. Acesta este obiectivul nostru principal.

– Motivul acestei acceptări ar fi acela că PSD va fi condus din nou de Iliescu ?

– Sigur că da.

– Menținerea identității înseamnă că o fuziune este exclusă...

– Avem mai multe variante de absorbție a unor partide mai mici. Acestea se vor realiza în momentul în care FDR va deveni un partener vizibil pe scena politică românească.

– Acum, nu este vizibil?

– Ba da, însă nu în așa măsură încât să fie între primele cinci sau șase formațiuni politice. Este clar că în România trebuie să existe permanent, la concurență, cinci-șase partide.

– Mai există vreo cale de reconciliere cu PD?

- Reconcilierea este un argument foarte puternic în politică, este temelia pentru o acțiune politică. Dacă am vorbit despre reconcilierea FDR, condusă de Petre Roman, cu PSD condus de Iliescu, nu văd de ce nu am putea vorbi și despre o reconciliere cu PD, deși, la ora actuală ne deosebește opțiunea politică. Noi suntem un partid social-democrat veritabil, iar PD este un partid cu orientare spre lumea afacerilor. E altceva.

– Ați spus că Alianța D.A. PNL-PD nu are alt program decât acela de a urca pe scaunele pe care stau acum alții. Să înțelegem că în nici un caz nu vă veți alia cu cei care au un asemenea program?

– Poate că acum, când stagnează în opțiunea electorală, se vor gândi să apeleze la personalitățile și programul nostru.

– Și dacă, în trei săptămâni, să zicem, Băsescu și Stolojan vă demonstrează că au într-adevăr un program?

...(Singurul răspuns a fost un zâmbet ironic)

– Ați fost, în trei săptămâni, în 23 de județe. Este greu de presupus că nu ați tatonat terenul, pentru a afla care este opinia adepților dumneavoastră despre faptul că vă reconciliați cu Iliescu .Ce spun președinții de filiale ?

– Am constatat că preocuparea numărul unu a membrilor FDR din teritoriu este găsirea unei modalități pentru ca FDR să fie reprezentată în Parlament, să devină un instrument politic în acesta. De asemenea, am constatat că foarte mulți dintre ei nu au nici o încredere în PNL și PD, spunând că sunt oameni care își schimbă foarte ușor cuvântul.

Simion Todoca
Foto : Margareta Szego

Ispita lui Băsescu

Accente

Comentatorii fenomenului politic de la noi vehiculează ideea că Traian Băsescu s-ar fi decis să preia conducerea guvernului, în cazul în care Alianța D. A. ar câștiga alegerile. Misterios, ascunzându-și intențiile în spatele râsului său mânzesc, primarul general al Capitalei nu zice nici da, nici ba. Dacă este adevărat că Băsescu ar părăsi, asemenea lui Victor Ciorbea, Primăria Capitalei pentru funcția de premier, atunci el își va încălca promisiunea făcută, acum trei luni, că nu va face acest pas. Altfel spus, ar fi o probă de neseriozitate deloc onorabilă.

Mai mult ca sigur, Traian Băsescu este bântuit de această ispită. Chiar și dacă nu i s-a abandonat și nu i se va abandona nici de acum înainte. Asemenea electoratului, liderul PD este neliniștit de incapacitatea Alianței de a propune pentru funcția de premier o personalitate cu carismă și, peste toate, cunoscută, populară. Nici Tăriceanu, nici Videanu nu sunt nume care să spună prea multe alegătorului. Călin Popescu Tăriceanu, bunăoară, n-a rezistat ca ministru al Industriilor decât câteva luni, fiindcă a trebuit să plece din cauza unor avantaje neloiale pe care le-ar fi acordat unei firme. De cealaltă parte, democratul Videanu nu s-a remarcat prin nimic, n-a avut tenacitatea lui Emil Boc, de exemplu. În consecință, nu este de mirare că Traian Băsescu este cuprins de neliniști.

Desemnarea eventualului premier nu este însă singura bătaie de cap a aliaților. Pe măsură ce trece timpul și se apropie alegerile, prestația lui Theodor Stolojan pare tot mai ștearsă, mai palidă. Traian Băsescu se străduiește din răsputeri să-l ridice în ochii electoratului, dar această străduință are mai degrabă un efect invers - Stolojan pălește și mai mult, pierzându-se în umbra lui Băsescu, o personalitate puternică și copleșitoare pentru liderul liberalilor. În loc să convingă, să capteze, să placă, Theodor Stolojan dă impresia unui fecior timid, care n-are tăria să ceară de unul singur mâna fetei, ci are nevoie de Băsescu să facă cererea în numele său.

Accente

La urma urmei, un lucru a devenit și mai evident în această perioadă: acela că Alianța se sprijină în proporție de 90 la sută pe Traian Băsescu și că dincolo de acesta vitrina cu personalități puternice a aliaților este goală. De aici, mai mult ca sigur, ispita lui Băsescu de a le face pe toate. Dacă trebuie, inclusiv să fie soluția pentru oferta aliaților la șefia guvernului. Este, oricum, o chestiune de urmărit în perioada imediat următoare.

Tristan Mihuța

Un Parktronic necesar!

(Urmare din pagina 1)

La noi parcă nu există agenți de circulație care să îi sancționeze pe cei nărăviți, carosabilul ar fi parcă un spațiu al nimănui, unde fiecare procedează după cum îl duce interesul imediat. În mod deosebit cei care opresc, ori parchează autovehiculele bolcând pe cei care au parcat regulamentar ar trebui luați la ochi de Poliția rutieră aplicându-le sancțiuni aspre, inclusiv cea privind ridicarea autoturismului și sechestrarea acestuia până la plata amenzilor, a cheltuielilor de transport și depozitare.

Ne place sau nu, avem datoria să recunoaștem cu onestitate că măcar din acest punct de vedere Parktronic făcea o treabă bună în Arad. Cu excepția câtorva aflați deasupra legii, 99% dintre conducătorii auto erau obligați să respecte anumite reguli de parcare în Arad și acest lucru a fost favorabil fluidizării traficului în zona centrală în special. Rămași fără acest instrument opresiv care a fost Parktronicul, în Arad se va reinstaura haosul auto, dacă nu se intervine la timp în vederea reimpunerii ordinii în acest spațiu. Deși au trecut trei luni de la instaurarea noii administrații municipale, în materie de parcări auto cu plată în Arad nu s-a întâmplat nimic nou. Primăria se află în continuare în proces cu Parktronic și credem că lucrul cel mai bun pentru arădeni ar fi o rediscutare a contractului cu Belsirim Automotive în vederea îmbunătățirii acestuia. Așa cum am susținut și în anii predecenți, firma privată a d-lui Siegmeth care se ocupă cu parcările trebuie să accepte concesii substanțiale pentru ca acest sistem să fie susținut de presă și acceptat de arădeni. În primul rând, trebuie redus drastic prețul abonamentului lunar pentru parcarea autoturismelor în Arad, precum și prețul abonamentului pentru parcarea autoturismului pe domeniul public, în fața casei. Cine își poate permite să plătească aproape două milioane de lei lunar pentru a i se permite să lase autoturismul în stradă pe timp de noapte? Nu suntem americani cu salarii de o mie - două de dolari pe lună pentru a putea suporta asemenea taxe aberante. Apoi, tichetele trebuie să acopere și perioade foarte scurte, de o jumătate de oră și să fie valabile oriunde în Arad, în caz, că în timp ce are taxată parcarea, autoturismul se deplasează și oprește pe altă stradă, în altă zonă. Nici raportul de participare la beneficii de 70 la 30 în favoarea firmei private nu pare cel mai echitabil, chiar dacă patronul Belsirim susține că a cheltuit sume importante pentru asigurarea logisticii necesare și implementarea acesteia în sistemul Parktronic. În fine, nu se acceptă aplicarea sistemului în alte zone ale Aradului, decât în Centru pe străzi motivat stabilite. Sâmbăta este zi liberă, în Arad este circulație lejeră în tot orașul, deci nu este necesară taxarea parcărilor auto, așa cum nu este justificată nici impunerea unui orar de funcționare prelungit după ora 16,00 pe timp de toamnă-iarnă și ora 17,00 primăvara și vara. Din mai multe direcții circulă zvonul reconcilierii între noile autorități ale Primăriei și patronatul Belsirim Automotive: avem nevoie de ordine în traficul arădean, dar fără exagerările și abuzurile din anii precedenți!

Șefii campaniei electorale ai Alianței D.A. PNL-PD - instruiți la Cluj

Delegați din partea Alianței D.A. PNL-PD din șapte orașe ale țării, printre care și Aradul, se vor întâlni la sfârșitul săptămânii viitoare la Cluj, într-o ședință regională. Scopul întâlnirii îl constituie pregătirea echipei județene de campanie electorală parlamentară și prezidențială. Aradul va fi reprezentat prin șefii de campanie electorală prezidențială și parlamentară, Nicolae Iotcu, respectiv Mihai Calimente și de responsabilii compartimentului de organizare și imagine ai Alianței D.A. PNL-PD. **„Această întâlnire de la Cluj este, de fapt, un episod dintr-un program care se desfășoară la nivel național în perioada 30 septembrie - 17 octombrie”**, a declarat Titu Gheorghiof, copreședinte al Alianței D.A. PNL-PD, filiala Arad.

Cei prezenți la astfel de întâlniri vor fi informați cu privire la strategia pe care o va aborda Alianța D.A. PNL-PD la nivel central, informare care li se va face de analiștii politici și sociologii invitați la ședințe.

A. Șumălan

Duckadam nu „motivează financiar” pentru o adeziune la PNG

Dacă la nivel național unii consilieri și primari au trecut la PNG pentru că au fost motivați financiar cu o sumă de bani, la Arad nu se va întâmpla același lucru, sau cel puțin așa ne informează Helmuth Duchadam, președintele PNG, filiala Arad. **„Eu nu voi oferi bani pentru a convinge aleșii locali să vină la PNG. Cei care vin trebuie să o facă din convingere, nu datorită banilor. Am avut cazuri în care primari și consilieri arădeni mi-au spus că se înscriu în PNG dacă la plătesc contravaloarea sumei pe care au cheltuit-o ei în campania electorală. Nu am acceptat și nici nu am de gând să accept așa ceva. La noi au venit persoane și fără să fie „motivați” financiar”**, a explicat Helmuth Duckadam. Până în acest moment, PNG, filiala Arad are peste o mie de membri, numărul persoanelor crescând și datorită proiectului „O casă pentru fiecare”, în care prioritari sunt cei care și-au depus adeziunea pentru această formațiune politică.

Anca Șumălan

„Noi credem în miracole. Miracolele chiar se întâmplă”

Interviu cu Remus Tănase, președintele Asociației Naționale de Terapii Complementare din România (ANATECOR)

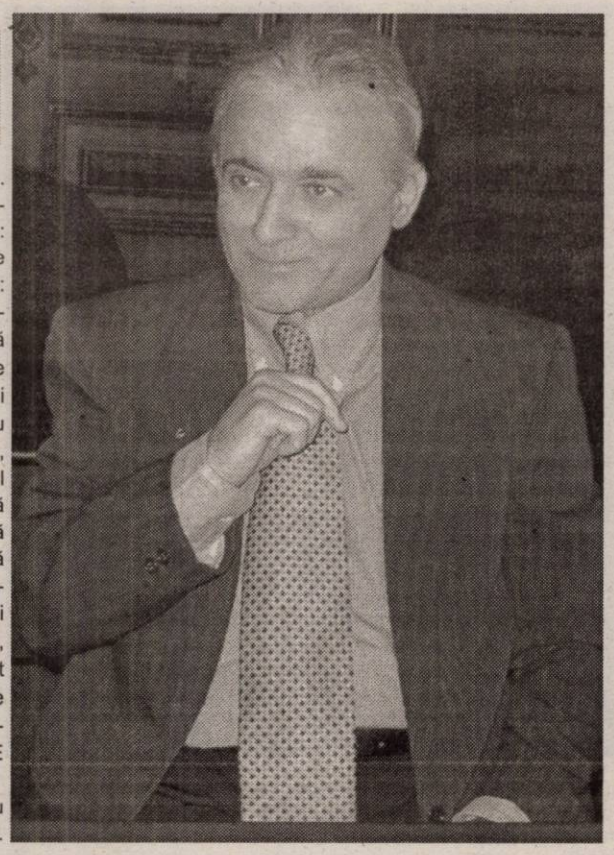

– Domnule președinte, cum a ajuns Aradul să se impună în domeniul terapiilor complementare?

– Este o istorie destul de lungă. În 1993, soția mea a avut o problemă deosebită la sân și dacă nu s-ar fi operat într-o lună, medicii spuneau că nu va mai avea mult de trăit. Ea nu a vrut nicicum să facă operația și a ales calea terapiilor complementare. Eu n-am crezut deloc în lucrurile astea. Am crezut că e o prostie. Dar am dorit să fiu alături de ea. Și chiar fără a crede în această formă de terapie, am mers alături de ea la terapeut și am văzut că s-a făcut bine, ba mai mult, m-am trezit că și eu mă simt mai bine. Și-atunci mi-am zis că aici este... ceva. N-am înțeles ce. Mai târziu, am avut șansa de a mă întâlni cu bioterapeutul Papei Ioan Paul al II-lea și atunci am rămas cu adevărat surprins. Mi-am zis „stai, domnule, că asta nu e o prostie! Asta e știință!” De atunci m-am schimbat. Faptul că și eu și soția mea ne-am făcut bine a fost o motivație fantastică să dăruim și celorlalți ceea ce noi am simțit că face bine. Și cum eu sunt un tip pragmatic, nu am vrut să fac o nebunie din asta, ci un lucru foarte precis, sprijinit științific, sprijinit cu informații. Și atunci am zis să facem ca în străinătate: o asociație acreditată. Așa s-a născut ANATECOR.

Gândul poate produce suferință

– Se vorbește când de medicină complementară, când de medicină alternativă. Vă rog să definiți acești termeni, aceste domenii.

– Sunt trei tipuri de medicină vehiculate pe piața mondială: medicina alopată (medicină în principiu, recunoscută cu toate modelele ei medicale), medicina alternativă (pentru care nu are responsabilitate doar corpul fizic, ci și fenomenul energetic) și medicina complementară (care recunoaște și structura energetică a corpului, dar și structura informațională). Noi știm că informația produce energie și energia produce materia, nu invers, cum s-a crezut până acum după mecanica newtoniană, ci după mecanica cuantică a lui Einstein. Deci, orice gând pe care noi ni-l punem în minte determină modificarea stării de sine (adică devin mai supărat, mai nemulțumit, mai răutăcios) și, prin sistemul catecolaminic, o anumită parte din organism suferă. Știința a descoperit - iar experiența practică și dotările spirituale ale unor oameni care au reușit să intuiască aceste lucruri au dovedit - că anumite organe se îmbolnăvesc de la o anumită formă de gând. Dacă terapiile alopate pornesc de la simptome și încearcă să le trateze, terapiile complementare pornesc de la cauzele care au declanșat deformarea sau îmbolnăvirea unei anumite zone.

– Mă doare capul. Dacă mă duc la un medic care practică medicina alopată, îmi dă un algocalmin. Dacă mă duc la unul care practică medicina complementară, ce-mi face?

– Trebuie spus mai întâi că medicina e medicină și are medici. Terapiile complementare sunt terapii și au terapeuți. Terapia complementară face procese de terapie, medicina face proceduri de tratament. Un medic care vă recomandă un algocalmin face un lucru foarte bun pentru că e dovedit că algocalminul ajută să nu te mai doară capul. Terapeutul în terapii complementare privește altfel problema: dacă pe tine te doare capul, care este cauza pentru care te doare: ai o problemă cu fierea, ai o problemă de suprasolicitare nervoasă sau psihică, ai o altă problemă de gestiune a stresului, nu dormi suficient, nu faci gimnastică, nu mănânci corect... Pe aceste baze, el încearcă să te ajute. În primul rând te pune în formă, adică încearcă, prin energie, să te facă să nu te mai doară capul. După aceea, începe procedura de terapie, care înseamnă mult mai mult. E important tot ce mănânci, e important tot ce gândești, sunt importante toate emoțiile pe care tu le trăiești, e importantă capacitatea ta de a decide sau nu... E important întregul.

În terapiile complementare nu vorbim de boală, ci de disfuncție. Până când disfuncția ajunge boală, durează între 2 și 12 ani. Noi avem nevoie să intervenim în disfuncție, și nu în boală, pentru ca boala să nu se mai producă. Dacă este o dereglare de câmp energetic, dacă energia scade, mintea nu mai funcționează rapid, nu mai e suficient de clară. În momentul în care se restabilește energia, ea funcționează ca și patefonul, normal. Deci, primul lucru care se face în intervenție este restabilirea echilibrului energetic, după care trebuie eliminați, pe rând, consumatorii de energie.

Omul nu este numai corp

– În afara conferințelor internaționale de terapii complementare pe care le organizați anual, ce alte acțiuni sau ce alte organisme ANATECOR aveți pentru a impune în rândul oamenilor terapiile complementare?

– Aș vrea să corectez termenul „a impune”. Noi, în terapiile complementare, nu avem dreptul, prin morala codului etic, să impunem ceva. Terapiile complementare nu sunt invazive nici la nivelul fizic, nici la nivel sufletesc, nici la nivel spiritual. Oamenii din această zonă îți dau soluții din care tu, prin propriul tău liber arbitru, hotărăști ce-i mai bine pentru tine și vei merge înainte. Ceea ce vrem noi este să aducem această informație la nivelul cât mai multor oameni pentru că este deosebit de important ca oamenii să înțeleagă. Dacă omul nu este informat, nu are cum să fie format într-un anumit sector. Noi credem că omul este un posesor de corp. Nu este numai corp. Prin conștiința lui, are grijă și de corpul lui, încercând să-l mențină într-o stare de sănătate activă. El trebuie să fie responsabil de aceasta, dar ca să fie responsabil, trebuie să-l înțeleagă, să-l accepte...

– Cine este acel ceva care posedă corpul?

– Fără să intrăm prea mult în domeniul filozofiei, pentru că lucrurile astea sunt deja definite științific, spiritul este cel care conduce. Informația se află, toată, în spirit, în energie. Când energia își modifică condițiile de calitate, și materia își modifică condițiile de calitate. Dacă energia este curată, este curată pentru că informația este curată. Dacă informația este murdară, energia se murdărește, corpul se murdărește. Informația este fundamentală, or informația se află în energie. Și această informație este cheia întregului sistem. Iar ea se poate afla în duhul omului sau în duhul lui Dumnezeu, în duhul universal. Noi îl numim câmp energo-informațional. Așa este pentru știință. Dar când discutăm cu religia, îi zicem duh.

Împreună pentru binele omului

– Care este relația dintre terapeuții în terapii complementare și medicii care practică medicina alopată?

– Cel puțin la nivelul județului Arad, relația noastră cu medicii este una foarte bună. Înainte am fost priviți ca niște extremiști. Nefiind vorba despre un lucru determinat absolut științific, medicii au avut rețineri în a accepta terapiile complementare. Așa cum am avut și eu rețineri; Toma Necredinciosu' mai mare ca mine n-a fost. Eu n-am crezut pentru că n-am cunoscut aceste lucruri. Dar când vezi că terapiile complementare au un efect imediat la tine sau la familia ta, atunci începi să crezi, începi să le înțelegi, să le definești altcumva.

Pe măsură ce raportul terapeuți-medici s-a amplificat pe baza sinergiei de competențe, au apărut elemente de apropiere între noi. Totul este o problemă de comunicare, de transmitere a informației în mod corect, astfel încât să fie acceptată la nivel științific.

– Mai mult, să nu existe prejudecăți din partea medicilor...

– Și noi avem multe cazuri cu probleme venite de la medici, și medicii au poate multe cazuri cu probleme venite de la noi. Fiecare are problemele lui, nimeni nu este perfect. Dar a aprofunda lucrurile rele și a nu te pune împreună să găsești calea bună, asta înseamnă un lucru rău.

– Înțeleg că dumneavoastră pledați pentru o apropiere și o colaborare între medicina tradițională alopată și terapiile complementare.

– Odată cu intrarea în noul mileniu, civilizația umană a ajuns, din nou, la o răscruce și simte nevoia de schimbare.

Adaptarea, o necesitate

– Nu este indusă această nevoie de schimbare?

– Nu. S-au schimbat erele. Fenomenele astrologice schimbă vibrațiile sistemului universal, modifică vibrația pământului și a întregului spațiu cosmic, iar omul trebuie să se adapteze unui alt fenomen energetic. El trebuie să se readapteze la un alt sistem care vine în modificare și atunci trebuie să apeleze la niște resorturi interioare profunde. De fapt, acesta este fenomenul de educație. Am venit pe pământ ca să ne educăm, ca să transcedem situația. Și dacă noi n-o facem prin sine, adică prin credință și prin cunoaștere, la anumite momente apar fenomene universale care schimbă ciclurile existenței și te obligă, practic, să te adaptezi. Cei care nu se adaptează pier. Acest fenomen este, deci, o necesitate.

– Dacă există o reținere a oamenilor în a accepta terapiile complementare, care credeți că ar fi cauzele acestei reticențe?

– Există rețineri și ele sunt absolut naturale. Eu nu am fost doar reținut, ci chiar răutăcios. Așa este orice om care nu e informat. E normal să nu accepți ceea ce nu cunoști. Și dacă nu ești educat în acest sens, normal că nu accepți.

În spațiul cosmic, cu informația și energia universală, mintea noastră balează dintr-un plan în altul din dorința de a se orienta. Corpul uman funcționează ca și peștele în apă. Energia universală este cea care ne cuprinde și ne influențează. Mintea este cea care ne dirijează. Ori în trecut, ori în viitor, dar nu ne lasă aici, unde suntem în prezent, ca să mergem pe linia energetică fundamentală. Această problemă de baleare apare, de fapt, tocmai din capacitatea sistemului universal de a organiza materia (pe tine, pe mine, gândurile, obiectivele), dar noi avem liberul arbitru să ne orientăm pe un sens sau altul. Toată șansa, puterea stau în capacitatea minții de a se orienta în câmpul magnetic sau în câmpul energetic universal. Toată criza, toată suferința noastră se produce de la devierea, de la capacitatea de a te orienta corect în câmp.

Spectaculosul acoperă un gol intern

– Există în terapiile complementare rezultate spectaculoase care să-i facă pe oameni să fie atrași de acest domeniu?

– Rezultate spectaculoase sunt în unele situații. Dar spectaculosul nu este atributul bunăstării fizice și sufletești. Spectaculosul apare din nevoia omului de a-și acoperi un gol intern. Odată ce spectaculosul a apărut - și sunt mulți oameni la care s-au produs faze spectaculoase - problema nu este rezolvată definitiv. În afara cazurilor lui Isus, unde problema pare a se fi rezolvat definitiv, în celelalte cazuri trebuie continuat cu proceduri specifice pentru ca acest lucru să se întâmple. Noi credem în miracole. Miracolele chiar se întâmplă. Dar ele trebuie urmate - **„Să nu mai păcătuiești”**, spunea Isus - de proceduri corecte de viață.

Diana Duțu

Foto: Ștefan Matyaș

Ambiția „Autogru PM"

Un „Logan al macaralelor"- la Arad

O nouă investiție străină a fost inaugurată la Arad. Este vorba de AUTOGRU PM Ro-mânia S. A., parte a „firmei mamă" din Mo-dena. Compania este al doilea producător de automacarale și platforme de ridicat din Italia, mai bine de două treimi din produse exportându-se în 44 de țări de pe toate continentele.

Fabrica de la Arad are la această oră 4400 de metri pătrați și 50 de angajați. Deocamdată aici se produc componente pentru macarale, care apoi sunt duse la Modena. „Într-un an de zile, spațiile de producție vor ajunge la 10.000 de metri pătrați, iar cel al angajaților la 120", a precizat ing. Mihai Bușa, director adjunct Autogru PM Arad.

Se are în vedere producerea la Arad a unei macarale cu capacitatea de ridicare de 10 tone, destinată pieței românești și celor din est. Dorim ca produsul să fie „noul Logan în domeniul macaralelor", a punctat Bușa.

G. C.

Cât ne va costa căldura la iarnă?

Fiindcă se apropie sezonul rece, mulți arădeni se întreabă - unii cu groază - câți bani va trebui să aloce în lunile de iarnă pentru încălzire. Nu puțini consumatori, anticipând pentru viitoarea iarnă sume pe care nu și le pot permite, au ales varianta debranșării. În general, se recurge la cea parțială, când unul sau două calorifere sunt tăiate de la rețea. Cu mai puține surse de încălzire și cheltuielile sunt mai mici. Metoda debranșării se practică îndeosebi în rândurile pensionarilor, ale căror venituri se știe că sunt mici.

Persoanele care doresc să se debranșeze de la rețeaua de termoficare mai au la dispoziție puține zile. Conducerea societății arădene producătoare și distribuitoare a agentului termic, CET Arad, precizează că cererile de debranșare se primesc până la 30 septembrie. Acest termen este valabil și în cazul rebranșărilor. „Cei care vor debranșarea trebuie să aibe acordul asociației de proprietari, respectiv semnătura președintelui și a administratorului de bloc și ștampila asociației. Sunt cazuri și de noi debranșări, dar și de rebranșări", spune directorul general, Lucian Barniciu.

După data de 1 octombrie, CET va începe, pe porțiuni, umplerea cu apă a instalațiilor, iar până în 10 octombrie toate instalațiile din oraș vor fi pline. Când anume apa din calorifere va fi caldă? Acest lucru depinde de vremea de afară, mai precis de temperatură. În mod normal, arădenii vor avea căldură în case după ce timp de trei nopți consecutive temperatura de afară va fi mai mică de 10 grade Celsius.

Acum, poate cea mai importantă întrebare, pe care fiecare arădean o pune, este: **cât ne va costa căldura la iarnă?** „Noi am făcut niște calcule, luând în considerare luna ianuarie, cea în care se știe că prețurile la încălzire sunt cele mai mari. Am ținut cont de prețul de referință, care este pentru populație 896.000 lei gigacaloria. Sunt niște sume estimative, care pot și mai mari sau mai mici, în funcție de mai mulți factori", mai spune directorul Barniciu.

Astfel, pentru luna ianuarie, la un apartament cu o cameră, încălzirea va ajunge la 560.000 lei; arădenii care locuiesc într-un apartament cu două camere, se pot aștepta la 1.350.000 lei; la trei camere cheltuielile cu încălzirea vor fi de 1.700.000 lei, iar la patru camere, 1.900.000 lei. **Reamintim că acestea sunt niște prețuri estimative.**

Cât despre combustibil, directorul CET Lucian Barniciu spune: „cu aprovizionarea stăm bine, stoc există, probleme la iarnă nu vor fi".

Recent, Autoritatea Națională de Reglementare pentru Serviciile Publice de Gospodărie Comunală a adoptat niște acte normative potrivit cărora asociațiile de proprietari pot solicita furnizorului de energie termică facturarea individuală a consumului. Președintele ANRSC spune că acest lucru ar duce la o scădere a costurilor cu încălzirea cu circa 30%. Facturarea individuală e posibilă doar la blocurile contorizate la branșament. În Arad, circa 90% din blocuri au contoare de energie termică instalate la branșament.

Gerlinde Knap

Examenele pentru experți contabili vor fi la Arad

Corpul Experților Contabili și Contabililor Autorizați din România - filiala Arad a făcut o campanie susținută pentru ca examenul de acces la profesia expert contabil și contabil autorizat să se desfășoare în centrele teritoriale. Concret, acest lucru înseamnă că și la Arad se poate organiza un astfel de concurs. Conform HG 562/2000 de aprobare a regulamentului privind accesul la profesia de expert contabil și contabil autorizat, condițiile sunt: pentru experți contabili - licențiat al învățământului superior economic, specialitatea contabilitate - finanțe și vechime în domeniu de minim 3 ani. Pentru absolvenții altor specializări economice, vechimea cerută este de cel puțin 5 ani de activitate în domeniul financiar- contabil.

În cazul celor care optează pentru examenul de contabil autorizat vechimea cerută este de 2 ani pentru studii superioare economice. Persoanele cu studii medii de specialitate trebuie să aibă o vechime de 3 ani, iar cei cu studii medii, altele decât cele economice 5 ani de practică în specialitate.

Se înțelege că pentru toate categoriile de candidați cazierul trebuie să fie „curat".

Actele necesare pentru înscrierea la examen sunt: cerere tip, curriculum vitae, copie legalizată după actul de studii, dovada corespunzătoare privind practica de specialitate (cartea de muncă), certificat de cazier judiciar cu termen de valabilitate neexpirat, două fotografii tip buletin , certificat medical privind capacitatea de exercițiu a solicitantului.

Disciplinele de examen pentru experți sunt: Contabilitate, Fiscalitate, Drept, Audit, Evaluare economică și financiară a întreprinderilor, Control financiar, Expertiza contabilă.

Pentru contabilii autorizați cu studii superioare: Contabilitate, Fiscalitate Drept, Audit, Evaluare economică și financiară

Pentru contabilii autorizați cu studii medii, disciplinele de examinare sunt: Contabilitate, Fiscaliatte și Drept.

Verificarea se va face prin examen scris (teste grilă), iar aprecierea răspunsurilor cu note de la 1 la 10 la fiecare disciplină, conform grilei stabilite de Comisia centrală de examinare. Se vor declara admiși candidații care obțin cel puțin media 7 și minim nota 6 la fiecare disciplină.

Înscrierea candidaților va avea loc între 1 și 20 octombrie, iar examenele se vor desfășura în 6 și 7 noiembrie.

La această oră în județul Arad sunt 442 de contabili autorizați și experți contabili. „În viitorul apropiat vrem să dăm mai multe șanse tinerilor. De aceea se va renunța la condiția de vechime", a punctat Petru Horga, vicepreședintele C.E.C.C.A.R. Arad.

G. Constantinescu

Două zile, cardurile BCR nu pot fi folosite

Timp de aproape două zile, posesorii de carduri BCR nu vor putea face nici un fel de tranzacții folosind cardurile în rețeaua de ATM-uri a băncii sau la POS-uri. BCR va întrerupe funcționarea sistemului informatic care gestionează operațiunile cu carduri începând de sâmbătă, 25 septembrie, ora 22, până cel mai târziu luni, 27 septembrie, ora 14, pentru instalarea unor noi aplicații informatice care vor permite implementarea de noi produse și servicii pentru clienți.

G. K.

Dorința de a face ceva este mai importantă decât banii

Asociația PAEM este una dintre cele mai active organizații neguvernamentale din județul Arad. Din 1996 a fost implicată într-o mulțime de proiecte cu implicații sociale. Unul dintre acestea se derulează din luna mai. Este vorba proiectul „Servicii de asistență pentru înființare de întreprinderi mici și mijlocii", finanțat de către Agenția Națională pentru Ocuparea Forței de Muncă. Este un mijloc prin care persoanele fără un loc de muncă au o șansă: de a deveni active. Asta înseamnă că nu vor avea un loc de muncă ca și salariat, ci își vor crea și conduce propria afacere. „Scopul nostru este să-i facem pe oamenii aflați în situația de a fi activi. Vrem să-i determinăm să facă ceva pe cont propriu. Din păcate, chiar dacă pare ușor la prima vedere, în realitate lucrurile se petrec mult mai greu. Oamenii sunt reticenți și, în general sunt dispuși să renunțe foarte ușor. Ei invocă faptul că nu au bani. Sunt însă atâtea posibilități în care nu trebuie să investești mai nimic și care pot să-ți asigure niște venituri. După experiența pe care am acumulat-o împreună cu echipa mea, am ajuns la concluzia că dorința fiecăruia este mult mai importantă decât banii", a punctat Andreia Ardelean, managerul acestui proiect.

Dar cum s-au desfășurat „ostilitățile" din luna mai și până în prezent? Asociația PAEM Arad a trimis 600 de scrisori unor persoane fără loc de muncă. Oamenii erau informați pe scurt despre acest program și invitați la sediul PAEM Arad pentru a fi consiliați și ajutați să-și facă o firmă sau să desfășoare o activitate independentă autorizată. Interesant este că din cei 600, doar 70 au răspuns invitației, iar dintre aceștia doar patru persoane au acum o activitate pe cont propriu. Dar ce cale au ales aceste persoane? Agent imobiliar,zidar, agent de asigurări și comerț. „Deși cifrele la prima citire par pesimiste, raportate la acest grup țintă sunt mulțumitoare", a adăugat Andreia Ardelean.

Pe de altă parte, sunt foarte multe opțiuni, nu obligatoriu trebuie să înființezi o societate comercială. Poți fi administrator de bloc, instalator sanitar autorizat, zugrav , zidar, tâmplar și atâtea altele. Mai este de remarcat că pentru cei care înființează firme din rândurile celor fără loc de muncă consilierea și întocmirea actelor necesare este asigurată de către PAEM Arad în mod gratuit. Însă aceste servicii sunt asigurate pentru oricine dorește acest lucru, nu doar din categoria celor de mai sus. Desigur contra cost, iar banii asigură buna desfășurare pe mai departe a activităților curente ale PAEM.

Persoanele fără loc de muncă se pot adresa Asociației PAEM Arad, de pe strada Cicio- Pop 17 și beneficia în mod gratuit de: evaluarea aptitudinilor antreprenoriale, aplicarea unor teste profesionale, consultanță în domeniile credite, finanțări rambursabile și nerambursabile, marketing și management organizațional, juridic prin consultarea bazei de date legislative și a facilităților oferite în domeniul economic, asistare în întocmirea dosarului de înființare a unui S.R.L., A.F., P. F., consultarea firmelor acreditate pentru a organiza cursuri de calificare profesională. Mai menționăm că aceste servicii sunt asigurate și terților, dar nu gratuit.

Tot surprinzătoare este și lipsa de reacție a tinerilor și studenților în a specula anumite oportunități. „Aceste categorii pot beneficia de o serie de avantaje la înființarea de firme și la creditarea activității. Însă solicitanți nu sunt foarte mulți", a conchis Ardelean.

În concluzie, nu este ușor să rămâi fără un loc de muncă. Însă nu se termină lumea cu asta, pentru că soluții există. Sigur, nimeni nu-ți garantează venituri spectaculoase, dar o pâine se poate câștiga. Pentru asta nu este suficient ca PAEM Arad să-ți ofere ajutorul. Mai trebuie ca și omul să vrea și, mai ales să aibă dorința de a face ceva, de a avea încrederea în reușită. Într-un cuvânt, de a sparge inerția zilnică și a deveni activ.

G. Constantinescu

Pasiuni

Despre Bodrog știam până acum doar că a dat culturii române un interesant scriitor optzecist, Ștefan Damian. Iată însă că săptămâna trecută am avut plăcuta surpriză de a cunoaște un temperamental pictor, Ilie Telcean, ce viețuiește și creează pe „plaiuri bodrogene."

Autodidact, ca atâția alții dintre cunoscuții pictori, Ilie Telcean și-a descoperit și cultivat de tânăr vocația, ucenicind uneori și pe lângă maeștri de care se simțea apropiat ca stil (Corneliu Brudașcu) Roadele eforturilor sale s-au materializat, până acum, când a împlinit rotunda vârstă de 50 de ani, în 21 de expoziții personale, în Arad, Timișoara, Oradea, Sibiu, Făgăraș, Pitești etc.

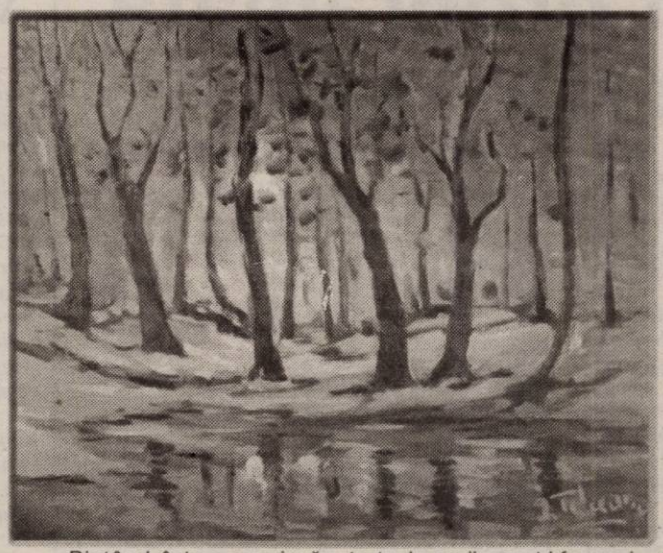

Pictând într-o manieră neoimpresionistă, ce amintește de marii maeștri francezi ai genului, artistul nostru a profitat și de experiența și experimentele unui Andreescu, filtrând însă printr-o sensibilitate proprie temele și motivele abordate.

Recenta manifestare i-a fost mijlocită de Casa de Cultură a Sindicatelor Reșița, care a organizat o Tabără națională de artă plastică, „Văliug-Crivaia 2004". Identificându-se în natura mirifică din preajmă, artistul nostru a pictat mai multe tablouri, care au convins juriul să-i atribuie premiul principal al taberei, adică cel pentru creație originală. Nici că se putea o întâmplare mai plină de tâlcuri, cu prilejul aniversării frumoasei vârste.

Îi urăm , la rândul nostru, ***„La mulți ani!"*** și multă inspirație!

V. S.

Teatrul de Marionete

Deschidere de stagiune

Teatrul de Marionete Arad anunță deschiderea stagiunii 2004-2005 duminică, 26 septembrie, orele 11, cu **Episodul II** din „Teatrul mic pentru cei mici" - teatru ambulant de marionete - un concept teatral de Victor Ioan Frunză & Adriana Grand.

În program: Prințul instalator după Hans Christian Andersen și **Motanul încălțat** după Charles Perrault

În distribuție: Carmen Mărginean, Adina Doba, Izabela Cotescu, Ovidiu Calbau, Mircea Moș, Cristian Bordas. **Muzica:** Cari Tibor. **Decorul, marionetele și recuzita**: Adriana Grand. **Direcția de scenă:** Victor Ioan Frunză.

Piața și cărțile

Stând de vorbă cu mai mulți vânzători ocazionali de cărți în Piața Obor, le-am pus o unică întrebare: Ce vă împinge să vindeți cărți?

Bujor Rădulescu - 42 ani: ***„Nu o fac decât uneori, sâmbăta și duminica, pentru a-mi mai rotunji veniturile."***

Covaci Florica - 50 ani: ***„Pur și simplu le-am moștenit de la taică-meu, pe care o viață întreagă mi-l amintesc doar cumpărând cărți. Or, nici eu și nici copiii nu ne omorâm cu cititul."***

Birău Rozalia - 56 ani: ***„Fiul și nora mi-au plecat în Canada, așa că trebuie să-mi liberez spațiul."***

Miculiț Augustin, 60 ani: ***„Cumpăr și vând de ani de zile cărți în piață. Câștig un 10, 20 de mii la o carte și așa mă mai amuz și eu și trece timpul mai ușor."***

Ion Cociuban - 65 ani: ***„Mă despart cu foarte mare greutate de ele, dar nu am ce face, căci pensia pe care o primesc după 40 de ani de profesorat este umilitoare, medicamentele sânt cumplit de scumpe, cheltuielile la bloc așișderea, așa că nu văd altă soluție."***

Trandafirul nimănui: ***„Vând cărți și reviste pe care le găsesc aruncate prin tomberoane, sau pe care mi le mai dau cei pe la care lucrez cu ziua. Tre' să-mi fac suma pentru pașaport și apoi o tai... Numele? „Oricum ai numi un trandafir, trăznește la fel".***

Vasile Sărăndan

Premieră cinematografică

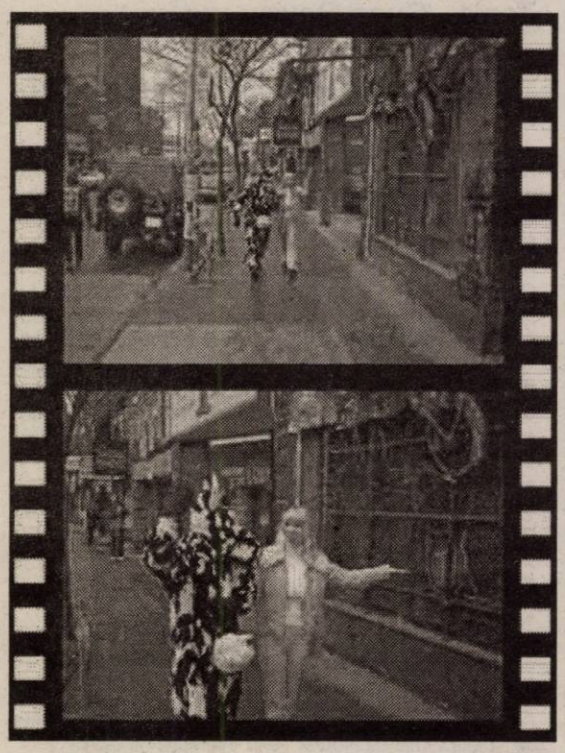

În aceste zile, la cinematograful „Dacia" este programată premiera filmului **Orient Expres**

Acțiunea se petrece în doă etape.

1911-1916. Prințul Andrei Morudzi duce la Paris și Monte Carlo o viață mondenă, reușind să-și piardă întreaga avere din pricina călătoriilor, a jocurilor de noroc, a femeilor și a numeroaselor petreceri.

1935. Îl regăsim pe prinț, bătrân, trăind într-o ciudată izolare a castelul lui din România. I-au rămas doar acest castel căzut în ruină, pământul aferent lui, un valet și trei cai splendizi. Orient Exrpess-ul, trenul care făcea legătura cu Istanbul și Paris, trece prin mijlocul moșiei sale din Moruzeni și este pentru prinț o permanentă legătură cu amintirile din tinerețea sa tumultoasă. Prințul, în încercarea sa de a-și relua viața normală, intră în contact cu câteva din familiile din orașul vecin. Fără a fi de vină, dezlănțuie o dramă. Povestea din 1935 este presărată cu flash-back-uri din 1911-1916.

În distribuție: Dan Bittman, Gheorghe Dinică, Ioana Moldovan. Regia: Sergiu Nicolaescu

Noi achiziții de carte

Din noile achiziții de carte la Biblioteca Județeană „A. D. Xenopol" vă recomandăm:

◆ **Mihaela Tonitza-Iordache, George Banu - Arta teatrului - Editura Nemira**

Volumul cuprinde - așa cum precizează autorii lui în prefață - o prezentare a evoluției eseticii teatrale în momentele sale importante, de la începuturi până astăzi.

Lucrarea este prima încercare la noi de cuprindere sistematică a evoluției gândirii estetice despre teatru, iar în reproducerea textelor Mihaela Tonitza Iordache și George Banu au avut în vedere alegerea fragmentelor celor mai semnificative și a autorilor celor mai însemnați care au reprezentat în această evoluție un pas important prin activitatea lor.

Această a doua ediție a lucrării aduce adăugiri substanțiale prin prezentarea la zi a teoriilor privind arta spectacolului și anume contribuții esențiale ale marilor artiști care s-au manifestat în ultimii 25 de ani.

◆ **Gijs van Hensberg - Gaudi. Biografie, editura Universal Dalsi**

Gijs van Hensberg ne poartă pașii printre creațiile proiectate de Gaudi și construcția celor mai semnificative clădiri ale sale reliefând toate inovațiile și complexitățile acestora. Fiecare lucrare în parte adaugă o nouă și fascinantă lumină asupra personalității paradoxale a lui Gaudi și asupra ideilor sale.

Referindu-se la această lucrare, Colm Toibin spune: **„Această carte este scrisă cu o admirație și înțelegere pentru Gaudi însuși și pentru operele sale, precum și pentru contextul cultural și politic în care a trăit. Prin cuprinderea și ambiția sa, prin claritatea și sensibilitatea cu care a perceput opera sa, precum și pentru modul în care îi reliefează personalitatea, această carte este cea mai complexă lucrare despre Gaudi care s-a scris până în prezent."**

◆ **Arta în istoria umanității - Grupul editorial RAO**

O carte de referință la Biblioteca Județeană

Lucrare de mari dimensiuni, Arta în istoria umanității sau, altfel spus, o istorie a artei universale, sintetică, dar totodată exhaustivă, descrie nașterea și evoluția experiențelor figurative și arhitectonice din întreaga lume și din toate timpurile. Este un mozaic de mari dimensiuni pe care cititorul îl poate descoperi într-o continuă întrepătrundere cu istoria umanității: de la arta primitivă din peștera Lascaux până la tablourile lui Picasso, de la piramidele din Egiptul antic la moscheele lumii islamice, de la catedralele gotice până la porțelanurile chinezești.

Volumul prezintă peste 1300 de fotografii color și desene, precum și hărți, tabele sinoptice, un glosar și un indice general care, împreună cu textul lucrării, oferă cititorului toate elementele pentru a putea înțelege și aprofunda motivațiile și mijloacele de care se slujește istoria.

Înscrieri la Palatul copiilor

Palatul Copiilor și Elevilor Arad își va deschide din nou porțile din doi octombrie. Copii și elevii vor putea frecventa cercurile de cultură și civilizație engleză, ansamblu folcloric (dansuri populare, soliști vocali, instrumentiști, taraf), electronică, gimnastică aerobică, orientare turistică, karate ju jitzu, judo, informatică, tenis de masă, karting - mecanică auto, aeromodele, jurnalistică-creație literară, fotoreporteri, teatru școlar - limba franceză, teatru arlechino, teatru de păpuși, ceramică, creație textilă, desen pictură, dans modern, balet, pian, dans sportiv și nu în ultimul rând muzică ușoară respectiv soliști, grup vocal, formație.

Înscrierile se fac zilnic, la sediul palatului, între orele 10-15, urmând ca în ultima săptămână programul de înscriere să se prelungească de la 8 la 17. Cursurile sunt gratuite, se plătește doar o taxă mică de înscriere, valabilă pentru toate cercurile. **„La activitățile cercurilor pot participa copii și elevi de vârstă preșcolară, gimnazială și liceală, cu vârsta cuprinsă între 5 și 18 ani. Prin intermediul activităților desfășurate în cadrul acestei instituții sunt descoperite înclinațiile și aptitudinile copiilor, conducătorii cercurilor având rolul de a săvârși educația acestora"**, a precizat **Ecaterina Gerold**, director Palatul Copiilor și Elevilor Arad.

Mâine, la Bocsig

Festivalul cântecului, jocului și portului popular de pe Valea Crișului

Centrul Cultural Arad, în colaborare cu Căminul Cultural Bocsig, organizează duminică, 26 septembrie 2004, de la ora 15, în sala Căminului cultural Bocsig, ediția a VI-a a Festivalului cântecului, jocului și portului popular de pe Valea Crișu-lui Alb. Participă: Ansamblul folcloric Ardeleana din Bocsig, Ansamblul folcloric Timișul - din Timișoara, Ansamblul folcloric Vidrana din Arad, Ansamblul folcloric Junii Crișului din Dieci, Ansamblul folcloric Șiriana din Șiria, formațiile de călușari din Bocsig, Bârsa, Timișoara și Arad precum și soliștii vocali: Florin Budău, Simona Horga, Monica Groza și Teodor Coraș. Manifestarea se deschide la ora 14, cu parada formațiilor participante.

Deoarece litigiul dintre ACU și Telecom nu a fost stins

ACU Goldiș nu a fost programată la meciul cu Tricotaje Ineu

Situația a devenit catastrofală la ACU Goldiș. Federația Română de Fotbal a anunțat, ieri, la orele prânzului, că meciul dintre ACU Goldiș și Tricotaje Ineu nu se programează. Iar asta, din cauza faptului că litigiul financiar dintre ACU și Telecom Arad nu a fost soluționat. Compartimentul competiții din cadrul forului de specialitate a trimis, ieri, câte un fax la fiecare club, apoi și arbitrilor delegați la acest joc, prin care notifică faptul că partida ACU Goldiș - Tricotaje Ineu nu se mai dispută. În urma acestui fapt, oaspeții câștigă la „masa verde", cu 3-0.

Ultimatumul era joi

ACU Goldiș a fost înștiințată de FRF că trebuie să plătească 240 de milioane de lei celor de la UAV Telecom, până joi. Asta, chiar dacă termenul inițial era 15 septembrie. Cei de la ACU au ignorat acest fapt, iar faxul trimis la clubul din „Banu Mărăcine" era cât se poate de clar: dacă până joi nu plătiți, nu vă programăm la următorul joc. Cum plata nu s-a făcut, cei de la Federație nu au mai așteptat prea mult, iar după câteve ore de cruțare, în dimineața zilei de ieri, s-a hotărât, la ora 13.00, ca meciul să nu se mai dispute.

A intervenit și primarul Falcă

În tot acest tărăboi a intervenit și primarul Aradului, Gheorghe Falcă. La solicitarea celor de la ACU Goldiș, primul gospodar al orașului l-a sunat pe președintele lui Telecom, Gheorghe Marinca. **„Cei de la ACU au spus că vor da banii miercurea viitoare și de aceea am încercat să împac cele două cluburi, deoarece sunt din Arad și e păcat ca situația să scape de sub control, iar meciul să nu se joace. Ar fi o pată de rușine pe obrazul orașului nostru. Între timp am aflat că partida nu se dispută, așa că demersul meu nu a avut finalitate, deși a fost binevoitor."**

Marinca s-a săturat de amânări

Omul care nu a dorit sub nici o formă să mai îi amâne pe cei de la ACU a fost Gheorghe Marinca. O păsuire, până săptămâna viitoare, era prea mult, spune el. **„Am acceptat să aștept mai multe luni de zile. ACU avea ultimul termen 15 septembrie, dar banii tot nu i-am văzut. Joi au primit ultimatum, dar tot nu s-a făcut plata. Ieri, am mai așteptat câteva ore, dar nu s-a realizat nimic. Nu mai am ce să aștept, m-am săturat de amânări. Îmi pare rău pentru situația creată, dar cei de la ACU știu de foarte multă vreme că ne datorează bani pentru transferurile lui Toma și C.Maghici. Dacă le voi da voie să joace, în continuare, poate nu mai văd niciodată banii. S-au tot dat amânări, dar acum, gata!"** - ne-a declarat, ieri, Gheorghe Marinca.

„Nu au dorit să ne înțeleagă"

De cealaltă parte, la ACU era tristețe. Președintele Horia Petri era foarte dezamăgit pentru că s-a ajuns la această situație, practic fără ieșire. **„Am vorbit de două ori cu Gheorghe Marinca și i-am spus că miercurea viitoare va avea toți banii. Dacă nu ne ținem de cuvânt să nu fim programați pentru jocul de etapa viitoare, dar să ne mai păsuiască. Nu a dorit să ne înțeleagă, de asta sunt sigur. Știu că problema e veche, toți suntem vinovați pentru situația în care ne aflăm. Vom încerca să strângem rândurile, iar săptămâna viitoare să virăm banii în contul celor de la Telecom, pentru a fi programați la următoarea etapă, de sâmbăta viitoare."**

Cura nu se bucură de răul altuia

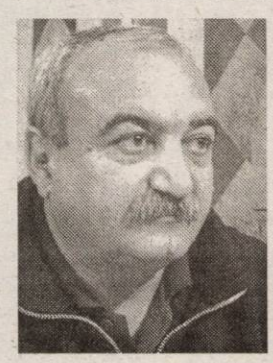

La rândul lor, cei de la Tricotaje Ineu au fost înștiințați prin fax, de FRF, că meciul cu ACU nu se mai joacă. La nici jumătate de oră de la primirea veștii, directorul executiv al clubului ineuan, Dorel Cura ne-a declarat: **„Nu este problema noastră," iar dacă cineva crede că am avut o înțelegere cu Telecom se înșeală. Știu că litigiul durează de foarte multă vreme, iar acum a venit sentința. Nu mă bucur de răul celor de la ACU, chiar îmi pare rău că s-a ajuns aici. Este o echipă din Arad și e păcat ca problema să nu se rezolve cât mai curând. Mai multe nu am ce să spun."**

Coraș era de-acord să-i păsuiască

O altă problemă a celor de la ACU Goldiș era Marcel Coraș, pentru care exista același termen. Antrenorul trebuia să primească de la club ceva mai mult de 5000 de euro, restanțe bănești. Nici el nu a văzut banii, dar era de-acord să renunțe pentru moment la memoriul de la FRF. **„Dacă se stingea litigiul cu Telecom, vă spun cu mâna pe inimă că mai așteptam câteva zile, pentru a-mi primi banii. Sunt trist pentru ce s-a întâmplat, dar nu doresc să intru în prea multe amănunte. Sper doar ca până săptămâna viitoare ACU să vireze banii celor de la Telecom, pentru că, altfel, urmează excluderea din campionat."**

Așadar, suntem în fața unei situații fără precedent în sportul arădean. Niciodată nu a existat un litigiu care să ducă la neprogramarea echipei la un meci, mai ales că este vorba de un diferend între două cluburi din același oraș. Cei de la ACU nu au nici o scuză, pentru că litigiul cu Telecom durează de foarte multe luni. Nici când au fost „cu cuțitul la os" nu s-au trezit, așa că - putem spune - și-au făcut-o cu mâna lor.

Leo Sfâra

Albe și negre

Vai și-amar

Pare greu de crezut că o echipă cu pretenții de a face față eșalonului doi al fotbalului românesc nu e capabilă să facă rost de câteva mii de Euro, pentru a stinge un litigiu. În această jenantă situație a ajuns ACU Goldiș Arad, care astăzi nu a mai fost programată în campionat. Cum este posibil ca din pleiada de conducători din „Banu Mărăcine", nici unul să nu fie capabil să pună jos 6.000 Euro?

Degeaba încearcă președintele clubului, Gigi Albu să arunce „pisica moartă" în ograda Telecomului și a lui Marinca, pentru că, vezi Doamne, lovesc în sportul arădean. „Mortăciunea" e în ograda celor de la ACU, ce nu au fost capabili să strângă în această săptămâna suma mai sus menționată. Ce pretenții de salvare de la retrogradare să ai, când ești plin de datorii și la „ananghie" nu te ajută nimeni?

Facem ce facem și iar intrăm în istorie. O echipă arădeană este în pericol de a se desființa din cauza unei concitadine. Care nu face altceva decât să-și vadă propriul interes. Vinovați sunt cei de la ACU Goldiș și nimeni altcineva. Dezinteresul conducătorilor divizionarei B atunci când cazul s-a judecat la Federație - unde s-a stabilit grila buclucașă a lui Maghici și Toma, de fapt, mărul discordiei - și lipsa unei strategii financiare, au făcut să se ajungă aici. Vai și-amar...

Daniel Scridon

Dramatic

Frontiera Curtici - UAV Telecom Arad 2-1 (1-1)

Stadion „Frontiera", gazon bun, timp ploios, spectatori 100. Șuturi la poartă: 8-9, pe poartă: 5-4. Cornere: 3-1. **Au marcat:** Miuță - min. 26, Pleș - min 90+1, respectiv Ardelean - min. 16.

Frontiera: C. Moț - Covaci, Fâșie, Iova - Culac, Liga, Hanc (min. 74 - Don), Militaru, Miuță - Varga (min. 46 -Baciu), Pleș. **Antrenor:** Mircea Bătrânu

UAV Telecom: Sabău - Cati, Szellelky, Gligor, Savin - Oprescu (min. 33 - Vasiu), Ponta, Oiță (min. 76 - Mihai), Heteș - Ardelean, N. Mitu (min. 87 - Lenghel). **Antrenor:** Radu George

Au arbitrat satisfăcător: Alin Cârstoiu (Deva) - la centru, asistat de Remus Azamfirei (Vulcan) și Ovidiu Bocai (Sânmiclăuș). **Observator F.R.F.:** Marcel Popescu (Reșița)

Cartonaș roșu: Baciu (Frontiera Curtici) - min. 88

● Două echipe cu mare foame de puncte s-au înfruntat în cel de-al doilea derby arădean al sezonului în Divizia C. ● Pentru „cenușăreasa" seriei, Frontiera, era chiar imperativ să câștige acest „duel", ceea ce s-a și întâmplat după un meci realmente dramatic. ● Oaspeții au început mai bine și au deschis scorul prin Ardelean, care a „înșirat" toată apărarea Curticiului și a înscris în poarta goală. ● După o ratare a juniorului Ponta, contrar cursului jocului, Miuță egalează printr-un superb volèu dintr-un unghi aproape imposibil. ● Atât finalul primei reprize, cât și marea parte a celei de-a doua este dominat de „telefoniști", care au ratat ocazii importante prin Szellelky, Ardelean (singur cu portarul C. Moț) și Nicolae Mitu, în două rânduri. ● Pe fondul schimbărilor neinspirate ale lui Radu George, Frontiera și-a revenit din pumni în ultimele zece minute. ● În Columbia, Liga și Miuță ar fi avut soarta lui Escobar, după ratările monumentale din minutele 86 și 89. ● Gafele celor doi au fost date uitării odată cu lovitura de cap câștigătoare, trimisă de Pleș după centrarea pefectă a lui Militaru. ● Cei zece oameni ai Frontierei (ex. utistul Baciu fiind eliminat pentru două „galbene") au savurat primul succes în actualul sezon, în timp ce „telefoniștii" nu-și pot explica cum au pierdut un meci ce-l aveau în mână.

Călin Mnerie

Rezultatele etapei a 4-a:

Armata Aurul Brad - Inter Petrila 2-0; **Fontiera Curtici - UAV Telecom 2-1;** CS Deva II - Sparta Mediaș 5-0; Universitatea Sopo Sibiu - CS Metalul Aiud 2-4; **Minerul Lupeni - Victoria Nădlac 1-0;** Soda Ocna Mureș - CS Vulcan 3-0. CS Inter Blaj a stat.

CLASAMENT

1. Lupeni	4	4	0	0	9-3	12	(+6)
2. Aiud	3	2	1	0	7-4	7	(+4)
3. Sibiu	4	2	1	1	5-5	7	(+1)
4. Deva II	3	2	0	1	7-3	6	(0)
5. Nădlac	*4*	*1*	*2*	*1*	*6-3*	*5*	*(-1)*
6. Brad	4	1	2	1	4-3	5	(-1)
7. Blaj	3	1	1	1	4-3	4	(-2)
8. Ocna Mureș	4	1	1	2	5-5	4	(-2)
9. Vulcan	3	1	1	1	2-4	4	(+1)
10. Mediaș	4	1	1	2	4-9	4	(-2)
11. Telecom	*4*	*1*	*0*	*3*	*3-4*	*3*	*(-3)*
12. Petrila	4	1	0	3	2-6	3	(-3)
13. Curtici	*4*	*1*	*0*	*3*	*3-9*	*3*	*(-3)*

Etapa viitoare (1 octombrie 2004): Aiud - Curtici, Mediaș - Blaj, Nădlac - Brad, Petrila - CS Deva II, **UAV Telecom - Lupeni,** Vulcan - Sibiu. Ocna Mureș stă.

Nădlacul a suferit la Lupeni

Deși au pierdut cu 1-0, nădlăcanii au făcut cel mai bun joc din actualul campionat. Din păcate, elevii antrenați de Alexandru Gaica au avut parte de un tratament special, nemaiîntâlnit până acum de oaspeți. Președintele Călin Fătu ne-a declarat, aseară, cu amar în suflet: **„Ceea ce am văzut la Lupeni este de domeniul fantasticului. Jucătorii gazdă au lovit fără minge de zece ori, dar arbitrul nu a luat nici o decizie. Deși este divizionar, Marian Lazăr a arbitrat sub orice critică. Îi era foarte frică și de aceea a avantajat clar Minerul. Așa ceva nu am văzut. Sunt convins că nimeni nu va putea câștiga la Lupeni. Băieților nu am ce să le reproșez, pentru că au dat tot ce a fost mai bun din ei, dar nu puteau câștiga în aceste condiții."**

Leo Ș.

Tenis - Cupa Davis

Avem 2-0 după prima zi!

Vreme de trei zile, Arenele BNR din Capitală găzduiesc meciuri de Cupa Davis, unde echipa României are de înfruntat reprezentativa similară a Canadei. Ieri, în prima reuniune, Andrei Pavel a trecut de Simon Larose cu 7-5, 6-3, 6-2. Imediat după, Victor Hănescu l-a avut ca partener de întrecere pe Frank Dan-cevic, partida încheindu-se cu scorul de 5-7, 6-3, 3-6, 6-3, 6-4, în favoarea românului.

Astăzi, de la ora 13, are loc meciul de dublu, unde perechea Victor Ioniță/Florin Mergea se va „bate" cu echipa canadiană compusă din Daniel Nestor și Frederic Niemeyer.

Ultimele dueluri se vor disputa mâine, **începând cu ora 11.** Andrei Pavel îl va avea ca adversar pe Frank Dancevic, iar Victor Hănescu și Simon Larose vor pune punct meciurilor din baraj.

Iubitorii sportului alb pot urmări toate partidele, în direct, pe postul **TVR 1.**

Adela C.

Fotbal - Divizia D

În prologul etapei cu numărul opt s-au întâlnit formațiile Voința Zimandu Nou și Textil Internațional Galșa, succesul fiind repurtat de către gazde cu scorul de 4-0. Golurile au fost reușite de Tuef (2), Toderaș și Varga.

Fotbal - Divizia A

Runda a opta a început, ieri, cu partidele: Apulum Alba Iulia - Poli AEK Timișoara 2-1 și Rapid - Gloria Bistrița 3-1.

Celelalte dueluri ale etapei se desfășoară după programul:

* **astăzi:** Sportul Studențesc - Steaua **(ora 17, TVR 2)** și Universitatea Craiova - FCM Bacău **(ora 20,15 Antena 1).**

* **mâine:** Oțelul Galați - Poli Iași (ora 17), FC Argeș - FC Național **(ora 17, Național TV),** Farul Constanța - CFR Cluj **(ora 19,30 Telesport),** Dinamo - FC Brașov **(ora 20,15 TVR 1).**

A. C.

SÂMBĂTĂ, 25 SEPTEMBRIE 2004

TVR 1

7,00 Ceasul deșteptător
8,20 Teleshopping
8,30 Clubul Disney - d. a.
9,00 Formua 1. MP al Chinei. Calificări - live
10,45 O vedetă... populară
12,00 Caravana premierelor
12,30 Spectacolul lumii...
13,00 Tenis. Cupa Davis România-Canada (meci de dublu)
16,30 Eurovision Junior 2004
18,00 Teleenciclopedia
19,00 Jurnalul TVR
20,00 Surprize, surprize... I
21,10 Avanpremieră
21,20 Surprize, surprize... - II
22,10 Avanpremieră
22,20 Surprize, surprize... - III
23,00 Jurnalul TVR
23,20 Tavema
0,50 Fete de fete - comedie Germania 2001
2,25 Jurnalul TVR
3,30 Vieți periculoase - f., rel.

TVR 2

7,00 Pasiuni - s., rel.
7,45 Teleshopping
8,15 Universul cunoașterii
9,30 Lecția de privit
10,00 Autoclub
10,30 Buburuze și alte gâze
11,00 Desene animate
11,30 Europa pur și simplu
12,30 Top Sport
13,00 Antrenorul - s.
13,45 Prim-plan
14,15 Concert extraordinar
15,10 Funny Face - f. SUA, 1957
16,00 Gura lumii
17,00 Fotbal. Sportul Studențesc-Steaua
19,00 Televiziunea, dragostea mea
20,00 Jurnalul
20,30 Trăsniții din Queens - s.
21,00 Festivalul de toamnă. Sinaia 2004
23,00 Lexx - f. SF, coprod. 1995, p. I
0,35 De cealaltă parte a Paradisului - s., rel.

PRO TV

7,00 Crimă cu oglinzi - f., rel.
8,30 Desene animate
10,00 Xena - prințesa războinică - s.
11,00 Raliul Marii Britanii
11,30 Pro Motor
12,15 Magazin UCL
12,50 Știrile Pro TV
13,00 Numai unchi să nu fii! - s.
13,30 Marcă înregistrată - rel.
14,00 Doamna Doubtfire - tătucul nostru trăsnit - f., rel.
16,00 O lume dispărută - s.
17,00 Singuraticul - comedie SUA, 1984
19,00 Știrile Pro TV
20,15 Cavalerul negru - f. av. SUA, 2001
22,15 Predator 2 - thriller SUA, 1990
0,45 Tribunalul groazei - thriller SUA, 1996
2,45 Numai unchi să nu fii! - s., rel.
3,15 Predator 2 - f., rel.
5,15 Raliul Marii Britanii - rel.
5,45 Pro Motor - rel.

TV ACASĂ

6,00 Luciana și Nicolas - s.
7,30 Jurământul - s., rel.
8,30 Juana - s.
10,15 Prizoniera - s., rel.
11,30 Femei îndrăgostite - s.
12,20 Căpșune cu zahăr - s., rel.
13,15 Perla, cărările iubirii - s. AP
14,15 Pisica sălbatică - s.
15,30 Luciana și Nicolas - s. AP
17,30 Povești adevărate
18,00 Înger rebel - s. AP
19,00 Căpșune cu zahăr - s.
20,00 Prizoniera - s.
21,00 Rosalinda - s.
23,00 Jurământul - s. AP
23,50 Femei îndrăgostite - s.
0,50 Înger rebel - s., rel.
1,45 Perla, cărările iubirii - s.
2,30 Povești adevărate - rel.

HBO

6,00 O fermă de belea - comedie 1988
7,45 În vreme de război - f. 2002 (AP)
10,30 Lumină nesfârșită - f. 2002
12,00 O puicuță fierbinte - comedie 2002 (AP)
13,45 Stăpânul inelelor - Cele două turnuri - f. av. 2002 (AP)
16,40 Interviu cu Gus Van Sant
17,05 Mansfield Park - f. Anglia, 1999 (AP)
19,00 Familia Thornberry în Africa - f. animație, 2002
20,25 Ocean's 11 - Faceți jocurile! - f. acț. 2001 (AP)
22,25 Amețit de dragoste - comedie romantică 2002 (12)
0,00 Insomnia - thriller psihologic, 2002 (AP)
2,00 Martorii - thriller, 2002 (12)
3,35 Adversarul - f. Franța, 2002 (12)

PRIMA TV

7,00 Ajutor la lucrul bun
7,30 Teleshopping
8,00 Vânătoarea comorilor - s.
9,00 Ora nouă a României
10,00 Ministar
10,30 Sport, dietă și o vedetă
11,00 Fotbal din Divizia B. Pandurii Tg. Jiu-Petrolul
13,00 Viteză maximă
13,30 Motor
14,00 Ispășirea - f. SUA, 2002 AP
16,00 Îngerul căzut - f. dragoste 2003 (AP)
18,00 Focus
19,00 Kensky show - rel.
20,00 Un băiat de milioane - comedie SUA, 1995 (AP)
22,00 În slujba legii - s. AP
23,00 Provocarea campionilor - transmisiune de la Tulcea
1,00 Dorința lui Anthony - f. erotic SUA, 1993 (16)

ANTENA 1-TV ARAD

6,30 Comedianții - f. SUA-Franța, 1967
9,30 Fir întins
10,10 Casa de piatră
10,45 Roata de rezervă
11,00 Casa din Batania
11,30 Știri Arad - rel.
12,00 Magazin sportiv - rel.
12,20 Pactul de stabilitate - rel.
12,40 Lumea mare a celor mici - rel.
13,00 Știri
13,15 Opt reguli simple - s.
13,45 Îngerul păzitor - s.
14,45 Sue Thomas - s.
15,45 România mea
16,45 Frații corsicani - f. av. SUA, 1941
18,45 Săptămâna financiară
19,00 Observator * Sport * Meteo
20,00 Fotbal. Divizia A: U Craiova-FCM Bacău - live
22,15 Misiune riscantă - f. acț. SUA,1991
0,15 Suflete pierdute - thriller SUA, 1995
2,30 Săptămâna financiară - rel.
2,45 Observator - rel.
3,30 Comedia animalelor - rel.

RCS

9,00 Știri RCS 2 - rel.
9,45 Părinți și copii - rel.
10,00 Cafeaua de sâmbătă dimineața - divertisment
12,00 Știrile RCS 1 - rel.
12,45 Aerobic
13,45 Frontiera live - Jazz la Teatrul Vechi - rel.
15,00 Știri RCS 2 - rel,
15,45 Orașul de lângă noi
16,45 Mega BIT
17,00 Mod de viață - divertisment
17,30 Altfel de lume
18,00 Știrile RCS 1
18,45 Cavaleri și războinici - s.
19,30 Deșertul vorbește - doc.
20,00 Ghilea show
22,00 Știrile RCS 2
22,30 Microb
0,00 Știrile RCS 1 - rel.
0,45 Închiderea programului

B1 TV

7,00 Puterea vântului - doc., p. I; 9,00 Marș forțat - rel.; 10,00 Calendar ecumenic; 10,30 Casa zburătoare - d. a.; 11,30 Showbiz; 12,00 Fan X; 13,00 Economia în '60; 14,00 Trenul vieții - rel.; 15,30 Pasul Fortunei; 17,00 Caleidoscop japonez - doc.; 18,00 Știrile naționale; 18,30 Paranormal - doc.; 19,00 Showbiz; 19,30 Best of Jet Set; 20,00 DAN-DANaua; **22,00 Sortit morții - f., rel.**; 2,30 Chat TV

TV SPORT

8,00 Chelsea TV - selecțiuni din meciurile echipei lui Roman Abramovici, Jose Maurinho și Adrian Mutu; 11,00 Fotbal din Diviazia B - live; 13,00 Fotbal din Divizia B - înreg.; 15,00 Handbal; 16,30 Fotbal din Diviza B - rel.; 18,30 Știri din lumea sportului; 19,00 Fotbal din campionatul Portugaliei - înreg.; 21,00 Fotbal din Primera Division - live

Redacția Adevărul nu își asumă răspunderea pentru modificările ulterioare intervenite în programele TV

NATIONAL TV

7,00 Documentar; 8,00 Muzică; 8,15 Teleshopping; 9,00 Mare Mini Național; **10,30 Moneda fermecată** - s.; **11,00 Peripeții de vacanță** - s.; 12,00 Din culisele planetei - doc.; 13,00 Știri; **13,15 Cosby show** - s.; **13,45 www.rebeli. 70** - s.; 14,15 Fashion; 14,45 Agenția de turism; 15,15 Documentar; **16,00 Un caz ciudat - thriller; 17,00 Danny și Brett - Operațiunea Monte Carlo - f. acț. 1974;** 18,45 Știri; **19,30 Crimă în cinci versiuni - f. polițist 2003 21,30 Fotbal. Juventus-Palermo;** 23,30 Foamea; **0,00 www.rebeli.70 - s.**

REALITATEA

7,45 Revista presei; 8,00 Jurnal TV; 8,45 Revista presei; 9,00 Jurnal TV; 10,15 Rețeta de sănătate; 12,00 Jurnal TV; 12,45 Revista presei; 13,15 Ce ni se întâmplă; 14,00 Jurnal; 15,15 Nașterea unei națiuni; 16,00 Jurnal TV; 17,15 Omul și cartea; 18,00 Jurnal TV; 19,30 Nașterea unei națiuni; 19,50 Proiect: România; 20,00 Jurnal; 20,15 În spatele imaginii; 21,00 Jurnal TV; 22,15 Club VIP; 23,00 Jurnal TV; 23,50 No comment; 0,00 Jurnal TV

PRO CINEMA

13,00 Indienii din Cleveland - comedie SUA, 1998 (AP), 15,00 Capcana timpului - rel.; 15,55 Promotor - rel.; 16,00 Puterea pietrei magice - s.; 17,00 Seinfeld - s.; 18,00 Aventurile tânărului Indiana Jones: Escală la Hollywood - f. av. SUA,1994; 20,00 Vremea schimbării - f. SUA, 1996 (12); 22,15 Cursa de la miezul nopții - comedie SUA, 1988; 0,45 Un soț, trei posibilități - f. muzical SUA,1998; 3,00 Fură cine poate - comedie SUA, 1997 (AP)

DUMINICĂ, 26 SEPTEMBRIE 2004

TVR 1

7,00 Universul credinței
8,30 Clubul Disney - d. a.
9,00 Formula 1. Marele Premiu al Chinei - live
11,00 Tenis. Cupa Davis: România-Canada - live
16,00 Orice e posibil - s.
17,00 Travelling circular
18,00 Clubul de comedie
18,50 Tragerile Loto 6/49 și Noroc
19,00 Jurnalul TVR * Sport * Meteo
20,00 Minutul 91
20,15 Fotbal Divizia A: Dinamo-FC Brașov - live
23,00 Jurnalul TVR
23,20 Ochi catifelați - dramă, SUA, 1991
0,55 Counterstrike sau jocul puterii - s.

TVR 2

7,00 Antrenorul - f. rel.
7,45 Teleshopping
8,15 Ferma
9,30 Pescar hoinar
10,00 Arca lui Noe
10,30 H-ora prichideilor
11,30 Sabrina - s.
12,00 Atlas
12,30 Două roți
13,00 Vânt și nor - s.
13,45 Casa mea
14,15 Piersic show
15,15 Aventurile lui Sindbad - s.
16,00 Lumea de aproape
17,00 Cântecul de acasă
18,15 Magazin duminical
18,45 Dialog spiritual
19,00 Atenție, se cântă!
20,00 Jurnalul TVR * Sport * Meteo
20,30 Trăsniții din Queens - s.
21,00 Festivalul de toamnă. Sinaia 2004
23,00 Circ
0,00 Remix
1,00 Lexx - f. rel.
2,30 Lumea de aproape - rel.
3,25 Aventurile lui Sindbad - s., rel.
4,10 Circ - rel.

PRO TV

6,15 Xena - s., rel.
7,00 Singuraticul - f. rel.
8,30 Desene animate
10,00 ProVest
11,00 Parte de carte
12,00 Profeții despre trecut
12,50 Știrile Pro TV
13,00 Bucătăria lui Radu
13,30 Jurnal de călătorie
14,00 Cavalerul negru - f. rel.
16,00 O lume dispărută - s.
17,00 Dragoste de mamă - dramă, SUA, 1996
19,00 Știrile Pro TV * Sport * Meteo
20,15 Viața pe muchie de bisturiu - dramă, SUA, 2001
22,15 Marea lovitură - comedie de acțiune, SUA, 1998
0,15 Jurnal de călătorie - rel.
0,45 Bucătăria lui Radu - rel.
1,15 Viața pe muchie de bisturiu - f. rel.
3,00 O lume dispărută - s., rel.

TV ACASĂ

6,00 Rețeta de Acasă - retrospectiva săptămânii
7,00 Club 700
7,30 Jurământul - s., rel.
8,30 Juana - s. AP
11,00 Micuța mea mamă - s.
12,00 Bucătăria pentru toți
13,00 Căpșune cu zahăr - s., rel.
14,00 Corazon latino - divertisment
15,45 Aparențe - comedie, Argentina, 2000
17,30 Povești adevărate
17,55 Vremea de Acasă
18,00 Înger rebel - s.
19,00 Al șaptelea cer - s.
20,00 Fetele Gilmore - s.
21,00 Cină cu prietenii - dramă, SUA, 2001
23,15 Totul despre sex - s. (16)
0,00 Un bărbat adevărat - rel.
2,00 Înger rebel - s., rel.
3,00 Povești adevărate - rel.
3,30 Muzica de acasă

HBO

6,00 Pokemon: Mew 2 contraatacă - animație, Japonia, 1999
7,40 Pasiune - dramă, 2002 (AP)
9,20 Cinema, cinema, cinema
9,50 „Vizitatorii" din America - comedie, Franța, 2001
11,20 Unicul - acțiune, 2001 (AP)
12,50 Vedete la Hollywood. Winona Ryder
13,15 Cetățeanul Hearst - dramă, 2001 (AP)
15,10 Bun venit în Collinwood - comedie, 2002 (AP)
17,00 56th Emmy Awards. Ceremonia de decernare a premiilor Emmy
20,00 Nașul stresat - comedie, 2002 (12)
21,40 Puicuțe bune - comedie, 2002 (16)
23,10 Orașul zeilor - Brazilia, 2002 (16)
1,20 13 fantome - horror, 2001 (16)

PRIMA TV

7,00 Agromania
7,45 Teleshopping
8,00 Vânătoarea comorilor - s.
9,00 Tradițiile românilor
9,30 Tibanu pescuiește și vânează
10,00 Bărbați în negru - d.a.
10,30 Puzzle T
11,00 Mutant X - s.
12,00 www.primatv
12,30 Filmul și televiziunea
13,00 Chic & Style
13,30 Academia mămicilor
14,00 Pet Show
14,30 Levintza prezintă
15,00 Copiii spun lucruri trăsnite
16,00 Cronica cârcotașilor - rel.
18,00 Focus
19,00 Kensky Show - rel.
20,00 Totul pentru tine. Cu Andreea Raicu
22,00 Anotimpul mireselor
22,30 Un taxi numit dreptate - s. AP
23,30 Cheful - comedie, SUA, 1996
1,30 Focus
2,30 Totul pentru tine - rel.

ANTENA 1-TV ARAD

8,00 Viața spirituală
8,30 Cerul dintre noi
9,00 Animax: Spider-Man - d.a.
10,00 Călătorie la Londra - aventuri, SUA, 1995
11,00 Retrospectiva știrilor 7 zile
12,00 Tu ești cel mai tare
13,00 Știri
13,15 Misiunea Casa
13,45 Stagiarii - s.
14,15 Misterele civilizației - s.
15,15 Karate Kid 3 - dramă, SUA, 1989
18,40 7 zile
19,00 Observator
20,00 Folclorul contraatacă
22,00 Observator
23,00 Recursul etapei
1,00 Pericol în cartier - acțiune, SUA, 1996
3,00 Observator - rel.

RCS

9,00 Cafeaua de sâmbătă dimineața - rel.
11,00 Vivat copilăria! - divertisment
12,00 Știrile RCS 2 - rel.
12,45 Mega BIT - rel.
13,00 Mănăstirea Tg. Jiu
13,30 Life magazin - divertisment
15,00 Știrile RCS 1 - rel.
15,45 Părinți și copii
16,00 Joia populară - rel.
17,00 Mod de viață - rel.
17,30 Altfel de lume - rel.
18,00 Retrospectiva RCS
18,45 Muzica populară
19,15 Orașul de lângă noi - doc., rel.
19,45 Muzică populară
20,15 Ghilea talk-show - rel.
22,15 Videoclip
23,00 Balanța justiției - doc.
0,00 Retrospectiva RCS - rel.
0,45 Închiderea programului

B1 TV

7,00 Desene animate; 8,00 Calendar ecumenic; 9,00 Secretele manuscriselor de la Marea Moartă - doc.; 10,00 Economia în 60'; 11,00 La limită - rel.; 12,00 Top Fan X; 13,00 Un nou început - doc.; 13,30 Misterul piramidelor - doc.; 15,10 Showbiz - rel.; 17,30 Best of Jet Set; 18,00 Știrile naționale; 19,30 Caleidoscop japonez - doc.; **20,00 Călătoria lui Dodson - f. SUA, 2001 (AP)**; 22,00 Models of the Universe; 23,30 Documentar; 0,00 Știrile naționale - rel.; **1,00 Călătoria lui Dodson** - f., rel.

TV SPORT

9,00 Știri din lumea sportului; 9,30 divizia B (reluarea celui de-al doilea meci); 11,00 Handbal; 12,30 NFL Blast - fotbal american - rel.; 14,00 Motoare; 16,30 manchester United TV; 18,30 Știri din lumea sportului; 19,00 Fotbal din Primera Division - rezumatul primei zile a etapei; 20,30 Fotbal din Primera Division - live.

Redacția Adevărul nu își asumă răspunderea pentru modificările ulterioare intervenite în programele TV

NATIONAL TV

7,00 Documentar - rel.; 8,00 Muzică; 8,15 Teleshopping; 9,00 Mare Mini Național; **10,30 Moneda fermecată** - s.; **11,00 Peripeții de vacanță** - s.; 12,00 Din culisele planetei - doc.; 13,00 Știri; **13,15 Cosby show** - s.; **13,45 www.rebeli.70** - s.; **14,15 Comoara - f. România, 1982; 16,00 Casa morții - thriller; 17,00 Fotbal Divizia A: FC Argeș - FC Național - live;** 18,45 Știri * Sport * Meteo; 19,30 Țara lu' Papură Vouă; **20,00 Fantoma** - thriller, SUA, 2000; **22,00 Legătură explozivă** - acțiune, 1991; 0,00 Scandic bar - rel.; **2,00 Un caz ciudat** - f. rel.

REALITATEA

7,00 Jurnal TV; 7,45 Revista presei; 8,00 Jurnal TV; 8,45 Revista presei; 9,00 Jurnal TV; 10,15 eProfil; 11,15 Automondial TV; 12,00 Jurnal TV; 13,15 Omul și cartea; 14,00 Jurnal TV; 15,15 Arhitectonic; 16,00 Jurnal TV; 17,15 Un mp de cultură; 18,00 Jurnal TV; 18,45 No comment; 19,00 Jurnal TV; 19,30 Nașterea unei națiuni; 19,50 Proiect: România; 20,15 Zi de vacanță; 21,00 Jurnal TV; 22,00 Jurnal TV; 22,15 Proiect: România; 23,00 Jurnal TV; 23,45 No comment; 0,00 Jurnal TV

PRO CINEMA

6,00 Mediafax Info; 13,30 Lumina de gaz - dramă, SUA, 1944 (AP); **15,45 Aventurile tânărului Indiana Jones: Escapadă la Hollywood - f., rel.; 17,30 Lumea Pro Cinema; 18,00 Hoții de trenuri - western, SUA, 1973; 20,00 Jocul președinților - comedie, SUA, 1996 (12); 22,00 Moștenitorul pierdut - comedie, Anglia, 1993 (12); 0,00 Afacere de noapte - comedie, SUA, 1982 (16); 2,00 Exorcistul 2 - horror, SUA, 1977 (16)**

SIF BANAT-CRIŞANA S.A.
SOCIETATE DE INVESTITII FINANCIARE

Încrederea şi competenţa sunt valorile noastre.

RAPORT CURENT CONFORM REGULAMENTULUI CNVM NR. 2/1996
Data raportului : 17.09.2004

Sediul social: Arad, Calea Victoriei nr. 35 A
Capital social: 548.849.268 mii lei
Nr. de înregistrare la O.R.C.: J02 / 1898 / 02.09.1992
C.U.I.: 2761040

Evenimente importante de raportat :
Convocarea Adunării Generale Extraordinare a Acţionarilor Societăţii de Investiţii Financiare Banat-Crişana-SA

CONVOCAREA
Adunării Generale Extraordinare a Acţionarilor Societăţii de Investiţii Financiare Banat-Crişana-SA

Având în vedere prevederile Articolului 286, Alineatul (6) din Legea 297/2004 privind obligativitatea convocării adunării generale extraordinare în scopul modificării actelor constitutive, Consiliul de Administraţie al Societăţii de Investiţii Financiare Banat-Crişana-SA, înregistrata la ORC sub numarul J02/1898/92, având Codul unic de înregistrare 2761040, capital social subscris şi vărsat 548,8 miliarde lei, convoacă Adunarea Generală Extraordinară a Acţionarilor, pentru data de 18.11.2004, ora 10, la sediul societăţii din Arad, Calea Victoriei, nr. 35A, pentru toti acţionarii înregistraţi în Registrul Acţionarilor la sfârşitul zilei de 14.10.2004, considerată ca dată de referinţă.
Adunarea generală extraordinară a acţionarilor va avea pe ordinea de zi următoarele rezoluţii:
I. Modificarea şi completarea statutului conform ACTULUI ADIŢIONAL nr. 1/2004
II. Stabilirea datei de 07.12.2004 pentru identificarea acţionarilor asupra cărora se răsfrâng hotărârile AGEA.

ACTUL ADIŢIONAL NR. 1/2004 la statutul Societăţii de Investiţii Financiare Banat-Crişana SA menţionat la punctul I al ordinii de zi este prezentat în continuare:
1.La Art.2 primul alineat se modifică prin reformulare astfel încât literele a), b),c) si d) vor deveni a),b) si c) cu conţinutul care urmează, alineatul ultim rămânând nemodificat:
"a) efectuarea de investiţii financiare în vederea maximizării valorii propriilor acţiuni in conformitate cu reglementările în vigoare;
b) administrarea şi gestionarea portofoliului de investiţi şi exercitarea tuturor drepturilor asociate instrumentelor în care se investeşte;
c) alte activităţi auxiliare şi adiacente, în conformitate cu reglementările în vigoare."
2. În cuprinsul art.3 alin.3, se elimină teza 1 "Calitatea de acţionar al Societăţii de Investiţii Financiare Banat - Crişana - SA, se atestă prin certificatul de acţionar eliberat de aceasta." şi teza 2 "În cazul pierderii certificatului de acţionar, proprietarul va trebui să anunţe societatea şi să facă publică pierderea prin presă. După două luni de la publicare societatea îl va declara nul şi îi va emite un nou certificat de acţionar pe cheltuiala acţionarului în cauză." şi se înlocuieşte în teza 3 textul "în art.2, lit.g din Legea nr. 52/1994 privind valorile mobiliare şi bursele de valori"cu textul "de reglementările legale în vigoare".
3.Art.4 se completează la sfârşit cu un nou alineat care va avea următorul conţinut:
——"Pot deveni acţionari şi persoanele care cumpără acţiuni pe piaţă reglementată sau subscriu în cadrul ofertei publice de majorare a capitalului social."
4. Art. 5 se modifică şi va avea următorul conţinut:
"Art.5 Reguli privind emisiunea, detinerea şi vânzarea acţiunilor.
(1)Acţiunile noi pot fi emise cu respectarea reglementărilor legale pentru majorarea capitalului social;
(2)Acţiunile pot fi ordinare sau preferentiale, conform legii;
(3)Acţiunile tranzactionate vor fi depozitate la depozitarul central autorizat;
(4)Acţiunile detinute de actionari vor fi nominative, emise în forma dematerializată, înseriate si numerotate;
(5)Acţiunile sunt liber negociabile.
(6)Vânzarea actiunilor se va face numai prin bursa de valori."
5. La Art.6 în cuprinsul alineatului (1) se completează competentele Adunării Generale Extraordinare privind marirea capitalului social astfel încât acest alineat va avea următorul conţinut:
" Art.6 Adunarea Generală a Acţionarilor
(1)Adunările generale sunt ordinare şi extraordinare.
Adunarea generală ordinară se întruneşte cel puţin o dată pe an, în cel mult patru luni de la încheierea exercitiului financiar.
Adunarea generală extraordinară va fi convocată ori de câte ori este nevoie.
În afara de dezbaterea altor probleme înscrise pe ordinea de zi, Adunarea generală ordinară este obligata:
- să discute, să aprobe sau să modifice bilantul după ascultarea raportului administratorilor şi cenzorilor si sa fixeze dividendul si cota de participare la beneficii a administratorilor şi personalului societăţi;
- să aleagă administratorii şi cenzorii;
- să fixeze remuneraţia cuvenită pentru exerciţiul în curs administratorilor şi cenzorilor, dăcă nu a fost stabilită prin contractul de societate;
- să se pronunţe asupra gestiunii administratorilor;
- să stabileasca bugetul de venituri şi cheltuieli şi, după caz, programul de activitate pe exerciţiul următor;
- să hotărască gajarea, închirierea sau desfiinţarea uneia sau mai multora dintre unităţile societăţi;
Adunarea generală extraordinară se întruneşte pentru:
- mărirea capitalului social cu respectarea următoarelor reguli:
1. majorarea capitalului social se va realiza numai prin ofertă publică de acţiuni pe baza unui prospect aprobat de CNVM;
2. capitalul social se va majora cu respectarea prevederilor legale în vigoare.
- schimbarea obiectului societăţii;
- schimbarea formei societăţii;
- mutarea sediului;
- fuziunea cu alte societăţi;
- reducerea capitalului social sau reîntregirea sa prin emisiune de noi acţiuni;
- dizolvarea anticipată a societăţii;
- orice altă modificare a contractului de societate ori a statutului sau orice altă hotarâre pentru care este cerută aprobarea adunarii generale extraordinare;
Adunarea generală extraordinară deleagă consiliului de administraţie exerciţiul atribuţiilor sale pentru:
- mărirea capitalului social;
- schimbarea obiectului societăţii;
- reducerea capitalului social sau reîntregirea sa prin emisiune de noi acţiuni;
- conversia acţiunilor dintr-o categorie în cealaltă;
- înfiinţarea şi desfiinţarea de sucursale, filiale, reprezentante şi alte puncte de lucru.
6. La Art. 6 se reformulează alineatul (3) care va avea următorul conţinut:
" (3)Dreptul de participare la AGA îl au actionarii înregistraţi la data de referinţă.
Identificarea acţionarilor care urmează a beneficia de dividende sau alte drepturi şi asupra cărora se răsfrâng efectele hotărârilor adunării generale a acţionarilor va fi stabilită prin hotărârea datei la care vor fi identificaţi acţionarii înscrişi în registrul de acţiuni."

7. La Art.6 se reformulează alineatul (4) care va avea următorul conţinut:
"(4)Acţionarii pot participa la adunarea generală a acţionarilor direct sau pot fi reprezentaţi de alţi actionari, în baza unei procuri speciale. Acţionarii pot vota şi prin corespondenţă sau pot fi reprezentaţi în adunarea generală a acţionarilor de persoane, altele decât acţionarii, cu excepţia administratorilor, pe baza unei procuri speciale autentificate, în conformitate cu reglementarile legale în vigoare."
8. La Art.6 alineatul (6) se completează la sfârşit prin introducerea unei noi teze care va avea următorul conţinut:
"Voturile transmise prin corespondenţă vor fi luate în considerare la stabilirea cvorumului pentru validitatea deliberărilor adunarii generale ale acţionarilor dacă au ajuns în termen şi sunt identificate ca fiind ale acţionarilor înregistraţi la data de referinţă."
9. La Art. 7 paragraful (1) se completeaza la sfârsit cu o noua teza care va avea urmatorul continut:
"Membrii consiliului de administraţie trebuie să fie persoane fizice şi să îndeplinească cel puţin următoarele cerinţe:
a) privind calificarea: să aiba studii superioare;
b) privind experienţă profesională: să aiba experienţă de minimum 5 ani în domeniul pietei de capital sau financiar bancar;
c) privind integritatea: să nu fi suferit condamnări definitive pentru infractiuni săvârşite cu intenţie."
10. La sfârsitul Art. 7 se introduce alineatul (9) care va avea următorul conţinut:
"(9) În ceea ce priveşte actiunile emise în conformitate cu art.4 din Legea nr.133/1996, aflate în proprietatea detinatorilor iniţiali, acestea pot fi dobândite de societate, cu depăşirea limitei prevăzute de art.103 din legea nr.31/1990, prin decizia consiliului de administraţie, cu aprobarea CNVM si în conformitate cu reglementările în vigoare, în scopul regularizîni cursului actiunilor proprii pe piata de capital."
11. La Art.8 Comisia de cenzori, Alineatul (2) se înlocuieşte cu
"(2) Situaţiile financiare şi cele cu privire la operaţiunile societăţii vor fi auditate de către auditori financiari cu respectarea cerinţelor specifice stabilite de Ministerul Finanţelor Publice şi reglementările legale în vigoare."
12. Art.11 se reformulează şi va avea următorul cuprins:
"Art.11 Rapoarte
Societatea va publica rapoartele şi situatiile stabilite de reglementările în vigoare."
13.Art.13 se reformuleaza si va avea urmatorul continut:
"Societatea va efectua investiţii financiare cu respectarea regulilor de diversificare a portofoliului"
14. La sfârşitul Art.16 se introduce o noua teză care va avea următorul continut:
"Depozitarul poate fi înlocuit, asigurându-se în această situaţie protecţia investitorilor, în conformitate cu reglementările in vigoare."
15. Prevederile prezentului act adiţional fac parte integrantă din statutul SIF Banat -Crişana SA.
16. Prezentul act adiţional a fost redactat în 7 exemplare.

PRECIZĂRI PRIVIND EXPRIMAREA VOTULUI ŞI REPREZENTAREA ACŢIONARILOR

Exprimarea votului cu privire la punctele înscrise pe ordinea de zi se poate face direct, prin prezenta în sala la data şedinţei, prin reprezentant sau prin corespondenţă.
Reprezentarea acţionarilor persoane fizice la A.G.E.A. se poate face fie prin alti acţionari, pe baza unei procuri speciale solicitată de Consiliul de Administraţie al SIF Banat-Crişana-SA, întocmită în conformitate cu Instrucţiunile 8/1996 emise de CNVM, fie prin alte persoane decât acţionari (cu excepţia administratorilor SIF Banat-Crişana-SA) pe baza de procură specială autentificată.
Reprezentarea acţionarilor persoane juridice se poate face prin:
- reprezentantul legal al persoanei juridice respective;
- un angajat al persoanei juridice respective, căruia reprezentantul legal i-a delegat acest drept printr-o procura speciala care va conţine: numele şi semnătura reprezentantului legal, numele şi funcţia angajatului, precizarea obiectului procurii (participarea la A.G.E.A. SIF Banat-Crişana - SA din data de 18.11.2004 sau 19.11.2004), ştampila persoanei juridice;
- alti acţionari, pe baza unei procuri speciale solicitată de Consiliul de Administraţie al SIF Banat-Crişana-SA;
- alte persoane decât acţionari (cu excepţia administratorilor SIF Banat-Crişana-SA) pe baza de procura speciala autentificata.
Formularele pentru procuri speciale de reprezentare se pot obţine începând cu data de 21.09.2004 de la sediul central al societatii sau sediile sucursalelor sale, la adresele menţionate în prezentul convocator şi se vor depune sau expedia prin posta la sediul central al societăţii sau sediile sucursalelor sale până la **data de 10.11.2004**.
Procurile speciale autentificate trebuie să conţină cel putin informaţiile prevăzute în formularul de procura speciala pus la dispozitie de Consiliul de Administraţie al SIF Banat-Crişana-SA. Accesul acţionarilor sau al reprezentanţilor acestora la sedinta A.G.E.A. se va face pe baza actului de identitate (buletin sau carte de identitate, din care să rezulte codul numeric personal pentru cetatenii români sau paşaport pentru cetăţenii străini) şi după caz a procurii speciale.
Reprezentantii acţionarilor persoane juridice îşi vor dovedi calitatea astfel:
- reprezentantul legal - pe baza documentului care îi atestă această calitate, eliberat de către Registrul Comertului sau Registrul Asociaţiilor şi Fundaţiilor, după caz, cu cel mult 5 zile înainte de data adunării generale la care va participa;
- persoana căreia i s-a delegat competenţa de reprezentare - pe baza documentului menţionat anterior, care atesta calitatea de reprezentant legal al persoanei care semnează procura specială şi procura specială de reprezentare.
Documentele prezentate de persoanele fizice sau juridice străine în alte limbi decât româna sau engleza vor fi traduse în limba româna de către un traducator autorizat şi legalizate la un birou notarial.

PRECIZĂRI PRIVIND VOTUL PRIN CORESPONDENŢĂ ŞI A ADRESEI UNDE VOR FI TRANSMISE PRIN POŞTĂ BULETINELE DE VOT
Acţionarii societăţii pot vota şi prin corespondenţă, cu respectarea următoarelor prevederi:
1. Formularul buletinului de vot prin corespondenţă, publicat în prezentul convocator şi decupat din ziar sau formularul buletinului de vot primit de la sediul societatii sau de la sediile sucursalelor sale, precizate în prezentul convocator, va fi completat de catre actionar. Conform opţiunii personale, pe buletinul de vot se va marca cu "X" una din căsuţele aferente votului PENTRU, ÎMPOTRIVA sau ABŢINERE. Dacă pentru acelaşi punct al ordinii de zi se vor marca cu "X" două sau toate trei casutele, votul respectiv va fi considerat nul. Dacă nici una din căsuţe nu este marcată cu "X" se va considera vot neexprimat. Voturile exprimate şi anulate pentru vicii de procedură nu vor fi luate în considerare atunci când punctul de pe ordinea de zi la care se referă este adoptat. Voturile aferente fiecărei rezoluţii supuse la vot vor fi anulate pentru vicii de procedură în următoarele situaţii:
a) sunt ilizibile;
b) contin opţiuni contradictorii sau confuze;
c) sunt exprimate condiţionat.
2. Identificarea acţionarilor care au votat prin corespondenţă se va face prin una dintre următoarele modalităţi:
a) Legalizarea semnăturii de pe buletinul de vot la un organ competent (notar public);
b) Prezentarea cu actul de identitate la sediile menţionate în convocatorul AGEA unde persoana desemnată de SIF va proceda la identificarea acţionarului şi la consemnarea acestui fapt pe verso-ul buletinului de vot şi al copiei de pe actul de identitate. Totodata, pe verso-ul buletinului de vot va consemna şi numărul acţiunilor detinute şi al drepturilor de vot. Plicul ce va contine buletinul de vot şi copia actului de identitate al acţionarului va fi închis în prezenţa acestuia.
3. Buletinele de vot completate vor fi expediate prin posta la sediul central al SIF Banat-Crisana SA din Arad, Calea Victoriei 35A, cod 310158 sau se vor depune la sediile sucursalelor societăţii menţionate în prezentul Convocator, cu respectarea procedurilor de identificare de la punctul 2 de mai sus. Buletinele de vot prin corespondenţă se vor primi prin posta la adresa menţionată în Convocator sau prin depunere directă la adresele menţionate în convocator până în data de 10.11.2004. Buletinele de vot transmise prin corespondenţă fara respectarea termenului stabilit în convocator sau a modalităţii de identificare precizata la punctul 2 de mai sus, vor fi considerate nule de drept.
4. Persoanele angajate în aducerea la îndeplinire a obligaţiilor de identificare a acţionarilor menţionate la punctul 2, sunt tinute sa respecte regulile pentru păstrarea siguranţei şi confidentialităţii voturilor transmise prin corespondenţă.

PRECIZĂRI PRIVIND SEDIILE UNDE POT FI OBŢINUTE DOCUMENTELE REFERITOARE LA ORDINEA DE ZI ŞI UNDE ARE LOC IDENTIFICAREA DIRECTĂ A ACŢIONARILOR CARE DORESC SĂ VOTEZE PRIN CORESPONDENŢĂ PRIN DEPUNEREA BULETINELOR LA SEDIUL SOCIETĂŢII SAU LA SEDIILE SUCURSALELOR SALE

Documentele referitoare la problemele înscrise pe ordinea de zi vor putea fi consultate sau se vor putea procura de catre actionari contra cost începând cu data de 21.09.2004 şi până la data de 10.11.2004 inclusiv, de luni până vineri, între orele 14-16, de la sediul societăţii din Arad, Calea Victoriei, nr. 35A, tel. 0257-255046 sau de sediile sucursalelor societăţii, astfel: Alba-Iulia, str. T. Vladimirescu, nr. 1, tel. 0258-812842; Baia Mare, B-dul. Traian, nr. 3, tel. 0262-223362; Bistriţa, str. General Grigore Balan, nr. 23, tel. 0263-218551; Bucuresti, B-dul Regina Elisabeţa, nr. 54, ap.2, sector 5, tel. 021-3111647; Cluj-Napoca, Piaţa Muzeului, nr. 1, ap. 2/1, tel. 0264-593400; Deva, str. 22 Decembrie, nr. 37/A, tel. 0254-233537; Oradea, Piaţa Independenţei, nr. 44, bl. A.2, tel. 0259-437706; Reşiţa, str. Păcii, bl.1, scara 2, ap.1, tel. 0255-213987; Satu Mare, str. Mareşal Averescu, nr. 3, ap.37, tel. 0261-710756; Zalau, Piaţa 1 Decembrie 1918, nr. 7, tel. 0260-616580; Timişoara, str. Gh. Lazăr nr. 36, tel. 0256-497154.

În situatia neîndeplinirii condiţiilor statutar-legale de cvorum în data de 18.11.2004, Adunarea Generală Extraordinara a Acţionarilor este convocată pentru data de 19.11.2004, ora 10, la sediul societăţii din Arad, Calea Victoriei, nr. 35A, cu aceeaşi ordine de zi. Informaţii suplimentare se pot obţine la adresele şi telefoanele menţionate mai sus, zilnic de luni până vineri, între orele 14-16.

Consiliul de Administraţie al Societăţii de Investiţii Financiare Banat-Crişana-SA
Preşedinte Ioan Cuzman

(3706654)

FORMULAR BULETIN DE VOT

SOCIETATEA DE INVESTIŢII FINANCIARE BANAT-CRIŞANA-SA
Arad, Calea Victoriei 35 A

Se completează de către acţionar

CNP / Nr.Paşaport
Cod Unic de Înregistrare

BULETIN DE VOT
Adunarea Generală Extraordinară a Acţionarilor
din 18-19.11.2004

	Ordinea de zi	Pentru	Împotrivă	Abţinere	
1.0	Modificarea şi completarea statutului conform actului adiţional nr.1/2004 prezentat în Convocator.	☐	☐	☐	1.0
2.0	Stabilirea datei de 07.12.2004 ca dată de înregistrare pentru identificarea acţionarilor asupra cărora se răsfrâng hotărârile Adunării Generale Extraordinare a Acţionarilor .	☐	☐	☐	2.0

Numele, prenumele şi semnătura acţionarului persoană fizică sau a reprezentantului legal al acţionarului persoană juridică _____

Loc ştampilă acţionar persoană juridică

LOC PENTRU LEGALIZAREA SEMNĂTURII DE PE BULETINUL DE VOT

Universitatea Spiru Haret din București

acreditată prin Legea nr. 443 din 5 iulie 2002

CENTRUL TERITORIAL PENTRU ÎNVĂȚĂMÂNT LA DISTANȚĂ (I.D.) cu sediul la ARAD,

str. Corneliu Coposu nr. 8 bis, telefon: (0257) 270.242; 231.307

(Casa de Cultură a Sindicatelor) organizează admitere pentru anul universitar 2004-2005, la următoarele specializări:

• Limba și literatura română – O limbă și literatură străină (engleză, franceză); • O limbă și literatură străină A (engleză, franceză) – O limbă și literatură străină B (franceză, engleză, germană, spaniolă, italiană, rusă, latină); • Drept; • Administrație publică; • Sociologie-Psihologie; • Relații internaționale și studii europene; • Contabilitate și informatică de gestiune; • Finanțe și bănci; • Marketing;• Management; • Filosofie-Jurnalism; • Matematică-Informatică; • Informatică; • Istorie; • Geografie; • Pedagogie muzicală.

DURATA STUDIILOR: 4 ani

TAXA DE ȘCOLARIZARE: 300$/an (plătibilă în 3 rate, în lei, la cursul zilei)

ORGANIZAREA ȘI DESFĂȘURAREA ADMITERII:

- iulie - septembrie 2004: candidați posesori de diplomă de bacalaureat din anii anteriori și candidați din promoția 2004 (**Înscrierile se fac la Centrul teritorial ID Arad**).

ACTELE NECESARE:

- diploma de bacalaureat (în original) sau adeverință (până la eliberarea diplomei);
- certificat de naștere (copie xerox);
- certificat de căsătorie (dacă este cazul) (copie xerox);
- adeverință medicală tip;
- cartea (buletinul) de identitate (copie xerox, care să cuprindă codul numeric personal);
- 3 fotografii tip buletin de identitate.

ADMITEREA în anul I de studii se face pe baza diplomei de bacalaureat/adeverință eliberată de liceu, a Fișei-chestionar și a interviului desfășurat cu candidatul, pe marginea răspunsurilor la întrebările din Fișa-chestionar.

TAXA DE ÎNSCRIERE: 500.000 lei. Sunt **scutiți** de plata taxei de înscriere pentru admitere fiii de: cadre didactice, țărani, pensionari și șomeri, aflați în întreținerea părinților (în baza actelor doveditoare). **ÎNSCRIERI ZILNIC 8⁰⁰-20⁰⁰ DUMINICĂ 8⁰⁰-14⁰⁰**

FACILITĂȚI PENTRU STUDENȚII DE LA FORMA DE ÎNVĂȚĂMÂNT LA DISTANȚĂ (I.D.):

- acordarea de cursuri-sinteză, gratuit;

- acces la cursuri, sinteze, consultații, dezbateri organizate la Universitatea *Spiru Haret* transmise direct și/sau înregistrate, timp de 10 ore pe zi, de Televiziunea *România de Mâine* – tvRM (cursuri speciale pentru ID);

- acces gratuit la publicația *Opinia națională*;
- acces la Biblioteca virtuală a Universității, prin Internet (calculatoare puse la dispoziție de Centrul teritorial Arad);
- sesiunile de examene se desfășoară la Centrul teritorial ID Arad sau, dacă studentul optează, la sediul facultății;
- nu se percep taxe pentru cele 3 sesiuni de examene ordinare;
- achiziționarea de cursuri, manuale și alte lucrări, editate de Universitatea *Spiru Haret*, cu reducere de 30%.

(3706855)

FINALIZAREA STUDIILOR: prin examen de licență, organizat de Universitatea *Spiru Haret*, conform prevederilor Legii Învățământului și Metodologiei Ministerului Educației și Cercetării. Diploma de licență este aceeași, ca și pentru absolvenții cursurilor de zi.

ANUNȚ DE ACHIZIȚIE PUBLICĂ

1. Persoana juridică achizitoare și organizatorul licitației:
Penitenciarul de Maximă Siguranță Arad, cod fiscal 3678181 Arad, str. Vânători FN, telefon 212.661, fax 280.584

2. a) Procedura aplicată: *„Licitație deschisă fără preselecție"*
b) Tipul contractului: contractul cuprinde achiziția de **„Porumb boabe"**

3. a) Livrarea produselor se va face la sediul Penitenciarului de Maximă Siguranță Arad
b) Se vor contracta **„Porumb boabe"** în cantitate de 520.000 kg cod CPSA 0111.13.
c) Ofertele se depun pentru întreaga cantitate solicitată.

4. Durata contractului va fi de 3 luni.

5. Documentele licitației se pot procura de la sediul unității.
- Costul documentației este de 150.000 lei
- Data limită pentru solicitarea de clarificări suplimentare este de **11.10.2004.**

6. Data limită pentru depunerea ofertelor este **14.10.2004, ora 14,00.**
- Adresa de depunere a ofertelor: Penitenciarul de Maximă Siguranță Arad, str. 6 Vânători FN, Arad
- limba de redactare a ofertelor: limba română

7. Persoanele admise la deschiderea ofertelor: toți depunătorii de oferte sau reprezentanții împuterniciți ai acestora
- Data, ora și locul deschiderii ofertelor: **15.10.2004, ora 10,** la sediul unității

8. Garanția de participare la licitație: **30.000.000 lei**

9. Modalitate de finanțare - bugetul de stat.

10. Cerințe minime:
- Să nu fie în nici una din situațiile prezentate îna rt. 30 din OUG. nr. 60/2001

11. Perioada de menținere a ofertei: max. 90 zile

12. Criteriul de adjudecare: **oferta cu prețul cel mai mic**

13. Nu s-a publicat anunțul de intenție

14. Data transmiterii anunțului de participarea către **R. A. Monitorul Oficial 22.09.2004.**

Comandantul Penitenciarului Arad
Colonel Alexandru Iulian

ANIVERSĂRI

CASĂ DE PIATRĂ, sănătate, fericire, pentru
OANA BĂNIȘOR
și
LAURENȚIU BUHĂESCU,
acum când pășesc ÎMPREUNĂ pe drumul vieții.
Părinții. (Ag. Lipova, 283)

La aniversare, pentru nașul nostru
CHIRA IOAN,
LA MULȚI ANI!
Finii GABI și UȚU. (30209)

VÂNZĂRI APARTAMENTE O CAMERĂ

Vând bloc garsoniere - 63 camere, zonă centrală, necesită reparații. Telefon 0723.215.328. (29761)

De vânzare apartament 1 cameră, confort 1 sporit, cu termotecă, gresie, faianță, tâmplărie Germania, contorizate apă rece, gaz, fiecare, noi, în bloc nou, stil occidental, zona Intim. Telefon 0744.106.820; 0744.123.840. (29830)

Vând garsonieră cf. I, Micălaca, amenajată recent cu sau fără garaj. Telefon 214511. (30104)

Vând garsonieră, confort I, parter, zonă frumoasă, Confecții, totul nou, la cheie. Telefon 0724.010.158. (30124)

Vând garsonieră, localitatea Pecica, parter, bloc G4, ap. 5. Telefon 0724.786.843. (30200)

Vând garsonieră suprafața 33 mp, bloc cămin, str. Ursului. Telefon 0745.652.240. (29844)

Vând garsonieră cf. II, 38 mp, et. 1, neamenajată, ocupabilă imediat, str. 6 Vânători, 11.200 Eu. Telefon 0741.202.268. (30336)

VÂNZĂRI APARTAMENTE DOUĂ CAMERE

Vând apartament 2 camere și garaj, lângă Billa. Telefon 265617. (29812)

Vând apartament 2 camere, bucătărie, baie, terasă, balcon, la casă, Legea 112. Telefon 0741.013.024. (p)

Vând apartament la casă, 2 camere, demisol, suprafață 195 mp, Legea 112, renovat, garaj, încălzire proprie, preț 28.000 Euro, negociabil. Telefon 0741.361.355. (29930)

Vând apartament 2 camere amenajat, termopane, 24.000 EU. Telefon 256353. (30299)

VÂNZĂRI APARTAMENTE TREI CAMERE

Vând apartament ultracentral 200 mp. Telefon 338244, 0721.269.705. (p)

Vând apartament 3 camere, Vlaicu, vis-a-vis Profi, mobilat, renovat, 28.500 Euro, negociabil. Telefon 322066, 219223. (29809)

Vând apartament 3 camere, ultracentral, str. T. Vladimirescu, neamenajat, semidecomandat, 32.500 Euro. Telefon 0745.520.465 sau 0257-246475. (29209)

Vând apartament 3 camere, etaj 1 și garaj, str. Horea, Aleea Albac. Telefon 253173, orele 8-19. (30156)

Vând apartament 3 camere central, 4/4, 30.000 EU negociabil. Telefon 0257 - 280529, 0722.979.890. (29959)

VÂNZĂRI CASE

Vând apartament vilă 200 mp Pădurice - 56.000 EU; apartament 1 cameră la casă, nou, superamenajat, Grădiște - 15.000 EU; casă 4 camere, depedințe, zona Poliției - 49.000 EU. Telefon 210117, 0740.182.512. (30239)

Vând casă cu etaj 6 camere, baiem bucătărie, comuna LIVADA. Telefon 0744.438.708; 0257-381056.

Vând urgent casă nouă, Grădiște, str. I. Mureșan. Telefon 0745.634.885; 0766.673.531. (28263)

Vând casă Șiria-central, cu teren mare. Telefon 531190, 0745.535.453. (29601)

Vând casă în Gai, 2 camere, bucătărie, spais, hol + anexă, 1 cameră, bucătărie, baie și mansardă + grădină, 40.000 Euro, negociabil. Telefon 0741.975.956. (29784)

Vând casă Aradul Nou, curte mare, gaz, apă, garaj. Telefon 0766.722.173, 0744.899.046. (29403)

Vând casă mare, curte, grădină, anexe, sat Cruceni, 14 km de Arad sau schimb cu apartament 1-2 camere, Arad. Telefon 0744.606.564. (30109)

Vând casă 3 camere, teren 180 mp. Telefon 338244, 0721.269.705. (p)

Vând (schimb cu garsonieră) casă în Dorobanți, ș-4.200 mp, preț 13.000 Eu, negociabil. Telefon 0745.354.982. (30108)

Vând casă cu vad comercial, Piața Fortuna. Telefon 0721.841.575. (29435)

Vând (schimb cu garsonieră) casă, Iratoș, cu teren 3.000 mp. Telefon 0257/368611. (30150)

Vând casă în Ghioroc, str. Clošca nr. 420. Informații telefon 461188. (30113)

Vând casă cărămidă, Bujac, 6 camere, 1.100 mp, zonă înaltă, 49.000 Euro, negociabil. Telefon 0257/347896; 0724.270.186. (30201)

Vând casă țărănească în Șicula, cu teren 1.800 mp, loc bun. Telefon 0744.497.357. (Sebiș, 135)

Vând căsuță strand nouă, loc bun teren 100 mp. Telefon 0741.110.625. (30224)

Vând casă în Sânicolau - Mic. Telefon 278112. (30130)

Vând casă, zonă centrală, 6 camere, decomandate, 2 băi. Telefon 0744.523.235. (30335)

VÂNZĂRI SPAȚII

Vând urgent GHERETĂ, Piața Spitalului, 14 mp, 11.500 Euro. Telefon 0722.837.714; 0722.709.493. (30164)

Vând GHERETĂ profil alimentar, Piața Spitalului. Telefon 257946, 0721.836.956, 0745.312.136. (30274)

Vând sau închiriez A.B.C. Alimentara, str. Șaguna, nr. 73 B. Telefon 218763, 0741.015.972. (30307)

VÂNZĂRI TERENURI

Vând teren intravilan, 20.000 mp, parcele 1.000 mp, 13.500 Euro, negociabil. Telefon 0745.239.544. (29808)

Vând locuri de casă, în Grădiște, 500 - 700, mp, 50 EU/mp. Telefon 0745.652.240. (29844)

Vând teren zona liberă Aeroport, 10 ha, 13 EU/mp. Telefon 0745.652.240. (29844)

Vând loc de casă 1000 mp comuna Șofronea. Telefon 416103. (30235)

Vând loc de casă 295 mp, fs 19 m, situat lângă Hotel „Paradis", 15.500 EU. Telefon 219056, 0744.787.524. (30280)

VÂNZĂRI AUTO

Vând Peugeot 307 argintiu, an 2002, comandă specială, 18.000 km la bord. Telefon 0722.645.540. (29745)

Vând FIAT DUCATO, Diesel, cu motor rezervă, 1987 și MERCEDES 190 benzină, neînmatriculat. Telefon 210288, 0744.522.034. (30014)

Vând Dacia 1310, an 1984, nr. noi, VT, asigurare, 680 Eu. Telefon 0723.045.296. (30318)

Vând combină recoltat porumb știuleți, sârbească. Telefon 0724.271.833. (p)

Vând Volkswagen Passat 2000, 1.9 TDI, capacitate cilindrică 115, full + piele. Telefon 0745.590.808. (Ag. Criș, 411)

Vând OPEL OMEGA stare excepțională. Telefon 0257-271120, 0745.169.760; 0744.541.230. (30283)

Vând ARO 243, plug PP3, tractor U 650. Telefon 357905, 0744.778.454. (Ag. Criș, 415)

Vând FORD FIESTA 1,6 Diesel, roșu, recent adus, 700 Eu, an 89-90. Telefon 0766.722.173. (29403)

Vând FORD TRANZIT mixt 6 + platformă 2,5 Diesel numere Germania 2006, 1.900 Eu. Telefon 0766.722.173. (29403)

Vând Renault Megane, ultimul model, impecabil, an 2003, 12.000 km reali, preț 12.000 Eu. Informații telefon 0788.323.254. (30019)

Vând Dacia Break, an 2000, albă, injecție, motor Dacia și alte piese. Telefon 288172, 0723.627.678. (29926)

Vând Dacia 1310 LI, an 2000, 41.000 km, stare foarte bună. Telefon 0744.632.419; 0257/284978. (30029)

Vând Renault 5 Diesel, 1987, 4 uși, persoană fizică. Telefon 0745.652.243. (30143)

Vând Super Nova, culoare albastră, an fabricație 2002. Informații telefon 0744.477.113. (Ag. Sântana, 142)

Vând Dacia 1410, an 1995, combi, 1.400 Euro, negociabil; Dacia Papuc, an 1995, izotermă, fără instalație frig, 1.450 Euro, negociabil. Telefon 0726.189.888. (30165)

Vând Renault 25 GTD, an fabricație 1986, stare perfectă de funcționare, înmatriculat, 2.700 Euro, negociabil. Telefon 0741.675.895. (30212)

Vând autofrigorifică Raba, 8.5 tone, stare bună de funcționare. Telefon 0745.599.767. (Ag. Ineu, 248)

Vând Audi 80 (B4) 1,9 TDI impecabil. Telefon 0722.747.399. (29873)

Vând Dacia din 98, gri metal, bord CN, alarmă, turelă, torusuri, geamuri fumurii, un proprietar, 2.050 Eu, negociabil. Telefon 0745.674.736. (29863)

Vând Dacia, 1995, stare bună optic și tehnic, preț 1.400 Euro, negociabil. Telefon 0745.637.836. (30117)

Vând Dacia 1410. Informații telefon 0744.191.938. (29815)

Vând urgent tractor U 650 înmatriculat. Telefon 260208, 0742.742.948. (30263)

Vând combină recoltat porumb știuleți C6P, preț 8.500 EU. Telefon 0740.204.143. (Ag. Sântana, 144)

Vând urgent Dacia înmatriculată, CIV, 200 EU fix. Telefon 0723.776.500. (30272)

Vând Opel Kadet an 1992, benzină, bun turelă, culoare alb, neînmatriculat, preț avantajos. Telefon 0257-511439, 0745.403.414. (Ag. Ineu, 250)

Vând Volskwagen Golf an 1978, benzină, numere vechi, 3 uși, preț avantajos. Telefon 511439, 0745.403.414. (Ag. Ineu, 251)

(Continuare în pagina 14)

(Urmare din pagina 13)

Vând Volskwagen Jeta an 1986, Diesel, 4 uși, neînmatriculat, stare foarte bună. Telefon 511439, 0745.403.414. (Ag. Ineu, 252)

Vând Wolskwagen 1,9 Turbo Diesel, an 1992 neânmatriculat, preț 1.500 EU negociabil. Telefon 0723.664.802. (30282)

Vând Opel Astra Caravan, 1,6, Combi, 1994, alb. Telefon 0788.273.151. (30337)

VÂNZĂRI ELECTRO

Vindem CASE MARCAT FISCALE, consumabile, CÂNTARE ELECTRONICE, str. Vicențiu Babeș, nr. 22 A. Telefon 211211, 281188. (c, 2044)

Vindem CASE MARCAT FISCALE, CÂNTARE ELECTRONICE, CONSUMABILE, strada I. L. CARAGIALE nr. 22. Telefon 272727; 282829. (28279)

NOU! Rate, fără bancă, fără dobândă, fără avans, fără girant, facilități MARI pentru PENSIONARI și AGRICULTORI. Oferim TELEVIZOARE COLOR; MAȘINI DE SPĂLAT; FRIGORIFICE CASNICE, ANVELOPE, MOBILIER LA COMANDĂ. Arad, Calea Radnei 225. Telefon ARAD 259339, 0744.706.321, LIPOVA 563027. (29720)

Vând CÂNTARE electronice și mecanice, CASE de MARCAT. Telefon 281020. (28372)

Vând la PREȚURI FOARTE MICI și NEGOCIABILE: MAȘINI de SPĂLAT AUTOMATE, TV COLOR, COMBINE FRIGORIFICE, CONGELATOARE, FRIGIDERE, LĂZI, VITRINE. Calea Radnei 225. Telefon 259339; 0744.706.321. (29720)

Vând TV COLOR, MAȘINĂ AUTOMATĂ DE SPĂLAT, foarte ieftin și garanție. Telefon 275277. (22023)

Vând CONGELATOR, COMBINĂ FRIGORIFICĂ și FRIGIDER, foarte ieftin și garanție. Telefon 275277. (22023)

Vând CASE MARCAT FISCALE, CÂNTARE ELECTRONICE, str. Stânjenel 6. Telefon 279702. (28218)

Vând, 2 rate, TV COLOR, MAȘINI SPĂLAT AUTOMATE. Telefon 251392. (29818)

Vând mașină de spălat Whirpool, preț 100 Euro. Telefon 246352. (Ag. UTA, 1269)

VÂNZĂRI DIVERSE

Vând UTILAJE BRUTĂRIE, CAZAN ȚUICĂ din cupru, cățel DOBERMANN, de 4 luni cu pedigree. Telefon 210288, 0744.522.034. (30014)

Vând COTURI și BURLANE FUM - 45.000 lei/buc, PLASĂ GARD ZINCATĂ - 37.500 lei/kg; CUIE - 30.000 lei/kg; RABITZ 53.000 lei/kg; toată gama de SÂRME; ELECTROZI; , etc. Str. Vrabiei, nr. 4. Telefon 289997, 0744.289.997, 0721.474.980, www.garduri.ro (28390)

· Vând OȚEL BETON OB 37 diametrul 6...12 mm, 21.500 lei/kg și PLASĂ GARD 37.500 lei/kg, str. Andrei Șaguna, nr. 69. Telefon 251706, 0745.239.555. (28390)

Vând BOLȚARI TERMOIZOLANȚI, ZGURĂ, BETON calitatea I-a, 28 modele, BORDURI, PAVELE, ETC. Telefon 0745.634.885. (28262)

Vând BOLȚARI TERMOIZOLANȚI omologați, ZGURĂ și BETON. Telefon 283683; 0722.621.600; 0722.870.752. (29238)

Vând 8 bucăți FERME METALICE pentru hale industriale, deschidere 12 m lungime. Telefon 0744.793.956. (Criș, 404)

Vând cisternă cu 2 compartimente, 20 mil. Telefon 0745.288.112, 0724.159.999. (29736)

Vând LEMNE FOC tăiate, la domiciliu. Telefon 253270. (29766)

Vând cățel Ciobănesc German, tatuați, deparazitați. Telefon 286618; 0740.186.415; 0740.107.446. (29826)

Vând garnitură dormitor din lemn masiv, deosebit și bacuri tâmplărie. Telefon 214290, 210388. (29897)

Vând țiglă Jimbolia, lucernă cosită și necosită, presă pentru zahăr cubic. Telefon 218763, 0741.015.972. (30067)

Vând garaj, zona Tricoul Roșu. Telefon 0744.583.595. (29930)

Vând aragaz 4 ochiuri, nou, 3.800.000 lei, negociabil. Telefon 348436. (Ag. UTA, 1272)

Vând grâu, stație taxi, saxofon Evette galben și tenor, mașină tuns gazon. Telefon 0744.504.788. (30153)

Vând Mic nou, preț 8.000.000 lei, negociabil. Telefon 0744.777.191; 327824, după ora 20. (30182)

Vând cățel Ciobănești Germani, cu Pedigree, tatuați, din părinți campioni, tata - Jacko Von Armaus. Telefon 0744.510.372. (30192)

Vând CĂȚEI HUSKY SIBERIAN, cu Pedigree. Telefon 0257/281921. (30194)

Vând convector pe gaz și calorifere, stare bună. Telefon 0724.373.950. (30225)

Vând tărâțe, ieftin. Telefon 0741.735.197. (29551)

Vând UTILAJE TĂBĂCĂRIE, mașini: ras, pieptănat, cărnuit, tuns, cu masa mobilă. Telefon 0722.299.870. (30000)

Vând convenabil BALOȚI PAIE, BALOȚI LUCERNĂ, la domiciliul clientului. Telefon 0744.633.584. (28718)

Vând ușă dublă balcon geam cu 2 canate duble, cu plasă țânțari, bloc, televizor color vechi în stare bună cu convector. Telefon 228779 după ora 14. (29774)

Vând urgent și convenabil bibliotecă formată din 3 corpuri cu sau fără cărți, ideală pentru locuință la bloc. Telefon 338462. (29967)

Vând cărămidă nouă, 5.000 lei/buc, negociabil, transport la domiciliu. Telefon 0742.778.641. (30085)

Vând mobilă de sufragerie (vitrină, comodă TV, masă + 6 scaune, bufet și canapea) și de dormitor (2 dulapuri, toaletă, bufet, pat dublu), preț convenabil. Telefon 0745.260.360. (30250)

Vând 2 teracote, două colțare mari, mobilă bucătărie, boiler pe gaz. Telefon 0744.235.941, acasă 514739. (30233)

Vând triplok 250 EU. Telefon 0726.310.769. (30264)

Vând garaj str. Banu Mărăcine, zidit, canal, curent electric, 3.100 EU negociabil. Telefon 0744.784.910. (30265)

Vând struguri pentru vin, soiuri: merlot, hamburg, rujiță, șasla. Informații la telefon 461242, Ghioroc. (30279)

Vând baloți lucernă. Telefon 287718. (30298)

Vând vacă bună de lapte, preț convenabil. Telefon 0257-278987. (30300)

Vând cazan de încălzire Junkers Bosch de 24 kw și instant pentru apă caldă tot Junkers Bosch. Telefon 217477, 0744.865.933. (30304)

Vând LAMBRIURI DIN PLUTĂ, calitate superioară. Telefon 0745.841.342. (30308)

Vând ferestre vechi de bloc, sobe, ușă capitonată cu toc de lemn. Telefon 210063, începând cu ora 11. (30309)

CUMPĂRĂRI DIVERSE

Cumpăr NAVETE, STICLE, BUTOAIE BERE. Telefon 0744.795.263. (29046)

Cumpăr VACI și PORCI pentru sacrificat. Plata pe loc. Telefon 0257-287723, Arad. (29280)

Cumpăr pene vechi și noi, preț foarte bun. Telefon 0741.689.068. (29335)

Cumpăr calorifere fontă, 25.000-30.000 lei/element. Telefon 0723.926.350. (29762)

Cumpăr grâu, ofer 3.000 lei/kg. Telefon 0742.124.628. (30012)

Cumpăr pene vechi și noi. Telefon 280990, 0745.983.893. (30039)

CUMPĂR FLOAREA SOARELUI. Telefon 0744.784.568, 0743.067.547. (30091)

Cumpăr grâu (furajer) neîncoltit. Telefon 0741.735.197. (29551)

Cumpăr PORUMB, producția 2004, cantități nelimitate, 5.800 lei/kg. Telefon 0745.264.837. (28718)

Cumpăr grâu. Telefon 0742.879.835 (30338)

LOCURI DE MUNCĂ

TAXI DIESEL-FAVORIT angajează DISPECERĂ, preferabil din Vlaicu. Telefon 280000, 281111. (p)

Angajăm LUCRĂTOR-MONTATOR TÂMPLĂRIE PVC, cu experiență. Informații telefon 276441; 0740.099.621.

Angajăm DIRECTOR pentru COMPLEX COMERCIAL. Telefon 338244. (p)

PROMOTOR JAPONEZ organizează sâmbătă, 2 octombrie, RESELECȚIE pentru TINERE DANSATOARE, ANIMATOARE și PROFESIONISTE, în vederea obținerii unui CONTRACT de MUNCĂ în JAPONIA, cu un salariu de 1.000 $, cazare și transport gratuit. Telefon 0741.542.809. (f. 3708586)

SC FRANCOTEX SRL, cu sediul în ARAD, str. Feleacului nr. 1, angajează CONFECȚIONERE CALIFICATE. Se oferă salarii avantajoase, tichete de masă și decontarea abonamentelor de transport. Informații suplimentare se pot obține la sediul firmei sau la telefon 0257/306055. (f. 3708611)

CAFENEAUA „TIME-TO-TIME" angajează BARMANI și OSPĂTARE. Telefon 0723.249.718 și 211882, orele 8-16. (29751)

SOCIETATE COMERCIALĂ angajează 2 TINERE, cunoscătoare OPERARE CALCULATOR pentru muncă birou și doi MECANICI întreținere mașini cusut. Relații telefon 0257-288905. (29989)

SOCIETATE COMERCIALĂ angajez ZIDARI, DULGHERI, experiență domeniul consturcțiilor. Telefon 0742.493.438. (30013)

TÂMPLĂRIE pal melaminat angajează TÂMPLARI. Telefon 282993, 0788.252.029. (30066)

SC PLATINUM SRL angajează SUDOR TĂIETOR și GRAIFERIST-MACARAGIST la depozit fier vechi. Telefon 0742.570.286, 0788.415.388. (30065)

Angajăm VÂNZĂTOARE pentru magazin alimentar, program 8 ore. Telefon 0726.633.348. (30035)

Angajez urgent FAMILIE ÎNGRIJIT VACI cu lapte. Telefon 279756; 0740.095.203. (30089)

„X" BAR angajează OSPĂTARE, BARMANE, FEMEI de SERVICIU. Telefon 0721.708.284. (30195)

Angajăm urgent ZIDARI - ZUGRAVI. Telefon 0744.392.362; 0257/253140. (30210)

Angajez ABSOLVENT în domeniul CALCULATOARE-SOFTWARE sau chiar PROGRAMATOR autodidact cu aptitudini HTML și Java. mail: poienuta@yahoo.com Telefon 0788.289.105.

Caut FEMEIE ÎNGRIJIRE GOSPODĂRIE și MENAJ. Rog seriozitate. Preferință 40-50 ani. Telefon 0257 - 250994. (30198)

Angajăm BRUTAR și FELIATOR în MÂNDRULOC. Telefon 216110. (30237)

SC PAN PRO angajează BRUTARI cu sau fără calificare. Telefon 211210. (Ag. UTA, 1274)

SC PAN PRO angajează VÂNZĂTOARE pentru Brutărie. Telefon 211210. (Ag. UTA, 1274)

SC „LA DAN CHEBELEU" SRL angajează VÂNZĂTOARE. Salar negociabil. Telefon 0722.721.469. (30241)

SC ATLASSIB SRL angajează ȘEF COLOANĂ AUTO: studii superioare tehnice, experiență în domeniul transporturilor auto, domiciliul Arad, împrejurimi, permis conducere, telefon; ȘOFERI AUTOCAR pentru TRANSPORT INTERNAȚIONAL: permis conducere categ. B, C, D, E, vechime 5 ani ca șofer, domiciliul Arad sau împrejurimi, telefon; ȘOFERI MICROBUZ: permis conducere categ. B, C, D, E, vechime minim 3 ani ca șofer, domiciliul Arad sau împrejurimi, telefon. Relații telefon: 0269-224298, 0269-224101, 0269-224107, 0269-231012 int. 391, 323, orele 8-16, sau sediul Coloanei de Transport auto din Arad, str. Liviu Rebreanu, nr. 95. (30289)

CLUB IGHI-BUU angajează BARMANĂ cu experiență. Informații telefon 0723.815.486. (30290)

TRANSPREST, Pădurii 115, angajez SPĂLĂTORI AUTO. Telefon 211520, 0722.887.690. (30292)

Angajez ZIDARI, ZUGRAVI, MUNCITORI NECALIFICAȚI. Salar atractiv. Telefon 0744.451.838, 0744.646.321. (30296)

Angajez PATISERĂ, VÂNZĂTOARE PATISERĂ - Cofetărie. Telefon 0745.282.058. (30305)

Angajăm LĂCĂTUȘ confecții metalice și SUDOR. Telefon 276873. (30312)

SC GEOFAN CONSTRUCT SRL cu sediul în ARAD, str. Voievod Moga nr. 5, angajează DULGHERI și ZIDARI. Informații telefon 276790. (30321)

Angajăm VÂNZĂTOARE cu experiență MAGAZIN ALIMENTAR, MICĂLACA 300. Telefon 279829, 0744.391.917. (30323)

PRESTĂRI SERVICII

AUTOMATIC SERVICE, repară MAȘINI SPĂLAT AUTOMATE, domiciliu. Telefon 259146; 0744.241.398. (29512)

Repar MAȘINI AUTOMATE, la domiciliul clientului. Telefon 241355. (28658)

Repar MAȘINI de SPĂLAT AUTOMATE, cu piese originale, la domiciliul clientului. Telefon 274600. (26995)

SC BATIMON MAR SRL execută: HIDROIZOLAȚII, CONSTRUCȚII, FINISĂRI apartamente, case, MANSARDE, ACOPERIȘ, etc. Telefon 272695; 0745.496.165. (30301)

DIVERSE

„CATERING EXPRESS" Alimentație Publică la sediul (domiciliul) dumneavoastră. Comenzi la telefon 0257/257145 sau 0722.290.457. (c.p. 374/2004)

ORGANIZĂM: NUNȚI, MESE FESTIVE, BANCHETE, în noul RESTAURANT „ROBERTO". Prețuri incredibil de mici. Telefon 0722.348.103, 289014. (30060)

Caut GIRANT cu garanție IMOBILIARĂ. Ofer imediat 2.000 Euro. Telefon 0722.142.652; 0256/295147; 0743.773.987. (28898)

SC LAZĂR AGRO SERVICE SRL titular al proiectului reamenajare și extindere hală producție preparate din carne din Arad, Calea 6 Vânători, nr. 1-3, anunță publicul interesat asupra deciziei etapei de încadrare a proiectului: construcția și desfășurarea activității societății nu vor avea un impact semnificativ asupra mediului și populației ca urmare nu este necesară evaluarea de impact. Observațiile publicului se primesc zilnic, la secretariatul Agenției de Protecția a Mediului Arad. Bd. Dragalina, nr. 16, timp de zece zile calendaristice după data publicării prezentului anunț. (30246)

Administratorul unic al SC AGROMEC ȘIRIA SA convoacă Adunarea Generală Extraordinară a spcietății în data de 15 octombrie 2004, ora 8, la sediul societății, cu următoarea ordine de zi: 1. Modificări la Statutul și Contractul de societate, având în vedere transformarea societății de tip închis; 2. Diverse. În cazul neândeplinirii cvorumului necesar, ședința va avea loc în 18 octombrie 2004, la ora 8. Data de referință este 1 octombrie 2004. (30281)

CITAȚII

STREMPEL IOAN EMERIC cu domiciliul necunoscut, este citat la Judecătoria Arad, în dosar civil nr. 10.016/2004, pentru ziua de 21 octombrie 2004, ora 8, la sala 146, în proces cu Novan Muna, pentru uzucapiune. (30169)

Se citează pârâtul ALEXA FLAVIUS SORIN, cu domiciliul necunoscut, în proces cu reclamanta ALEXA ELEONORA LENUȚA pentru divorț fără minori, cu termen de judecată 21 octombrie 2004, ora 8, la JUDECĂTORIA LIPOVA. (Lipova, 288)

Se citează pârâtul DAVID IUON, cu domiciliul necunoscut, în proces cu reclamanții MĂRCULESCU GHEORGHE și MĂRCULESCU LIVIA pentru uzucapiune, în dosar nr. 1146/2004, cu termen de judecată la 15 octombrie 2004, ora 8, la JUDECĂTORIA LIPOVA. (Lipova, 287)

Se citează pârâta STOIAN PERSIDA cu domiciliul necunoscut, în proces cu reclamanții BERZOVAN MANASE și BERZOVAN PAULINA, pentru rectificare CF, ieșire din indiviziune în dosarul 1088/2004, cu termen de judecată la 6 octombrie 2004, ora 8, la JUDECĂTORIA LIPOVA. (286, Lipova)

ÎNCHIRIERI

Închiriez garsonieră ultramodernă (matrimonială), pe termen lung sau scurt, bloc 538, zona Micalaca, preț 130 Euro. Telefon 0744.213.801. (29857)

Închiriez apartament 1 cameră, mobilat lux, toate utilitățile, în Micălaca, preț 150 Euro, negociabil. Telefon 0721.829.954; 0744.909.590. (29308)

Închiriez (ofer) apartament 2 camere, zona Intim, parter înalt, cu termotecă, aragaz, frigider, mobilă. Telefon 251885, 0745.857.578. (30106)

Închiriez apartament 2 camere, mobilat, contorizat, zona Mioriței. Telefon 278120, 368055. (30122)

Închiriez garaj, bloc I-uri, 30 Euro/lună. Telefon 348436. (Ag. UTA, 1272)

Închiriez apartament 3 camere, pe termen îndelungat, zona Podgoria. Telefon 0745.645.368; 0745.035.817. (30155)

Închiriez (ofer) garsonieră, confort I, zona 300 Micălaca, mobilat, zugrăvit, contorizat. Telefon 0257/287481. (30161)

Închiriez apartament 2 camere, zona Podgoria, renovat, contorizat. Telefon 0721.812.181, 251323. (30199)

(Continuare în pagina 15)

(Urmare din pagina 14)

Închiriez apartament 1 cameră, ultracentral, mobilat, utilat, 160 Euro/lună. Telefon 253358; 0722.388.176. (30204)

Închiriez apartament 3 camere, decomandat, Micălaca 500, mobilat, utilat, 120 Euro. Telefon 0744.828.934, 212099. (30227)

Primesc 2 fete în gazdă, în casă centrală. Telefon 0723.945.223. (30023)

Închiriez SPAȚIU 10 mp Bd. Revoluției 12-18. Telefon 0723.180.877. (30125)

Închiriez apartament 1 cameră balcon închis, dependințe, toate mobilate, zona Miorița, 80 EU/lună + garanție+cheltuieli, termen lung. Plata anticipat 3 luni. Telefon 267825. (30295)

Ofer chirie apartament 2 camere zonă centrală, 250 EU. Telefon 256353, 0745.370.916. (30299)

Caut chirie apartament mobilat și utilat, zona Micălaca, Vlaicu. Telefon 252389. (30299)

Primesc în gazdă 2 fete în vilă, 30 EU/persoană. Telefon 0745.817.524. (30306)

Închiriez casă 3 camere, inclusiv birouri, baie + anexe, încălzire gaz, curte, grădină, în Grădiște. Telefon 218855, 253947. (30319)

PIERDERI

Pierdut facturi fiscale nr. 4289764, 4289765, 4289766, 4289767, aparținând SC BENACO TELECOMUNICAZIONE SRL. Le declar nule. (30197)

Pierdut formulare categoria poluare seria AR 0A0C00208 și AR0A0D00086 eliberate de RAR Arad, aparținând TRI B TRANS. Le declar nule. (30191)

Pierdut set dovezi de poluare redusă cu seriile AROA3C00706; AROA3 C00669, eliberate de RAR ARad, aparținând SC EXPRES TRANSPORT SRL. Le declar nule. (30186)

Pierdut transport gratuit, eliberat de CTP Arad, pe numele Dragoș Elisabeta. Îl declar nul. (30173)

Pierdut carnet de student eliberat de Universitatea „Aurel Vlaicu" pe numele Boțiort Anca-Maria. Îl declar nul. (30254)

Pierdut carnet de șomaj eliberat de AJOFM Arad, pe numele Mirci Rozalia. Îl declar nul. (30243)

SC CONSULT PRO SRL declară nule Registru inventar și Registru jurnal care au fost fiscalizate la data de 20.12.2002. (30285)

Pierdut legitimație gratuită de călătorie, eliberată de CTP Arad pe numele Micula Floare. O declar nulă. (30310)

Pierdut carnet student, eliberat de Universitatea Aurel Vlaicu, an III, F.B.-I.D. pe numele Popescu Gabriela. Îl declar nul. (30314)

✝ DECESE ✝

După o scurtă suferință s-a stins din viață, cel care a fost

IOANOVICI ADALBERT (BELA),

la vârsta de 88 ani. Înmormântarea azi, 25 septembrie 2004, ora 13, la Cimitirul Eternitatea. Dumnezeu să-l odihnească în pace! Familia îndoliată.

Cu sufletul sfârșit de durere anunțăm încetarea din viață, după o lungă și grea suferință, a celui ce a fost

UNGUREAN GHEORGHE.

Înmormântarea a avut loc ieri, ora 14, la Cimitirul Grădiște. În veci nemângâiați, soția și fiul.

Cu adâncă durere anunțăm moartea fulgerătoare a celui care a fost

ing. CODREAN TRAIAN.

Înmormântarea va avea azi de 25 septembrie 2004, ora 14, de la Capela Cimitirului Eternitatea. Familia îndurerată.

Cu nespusă durere anunțăm decesul mult iubitului nostru farmacist

PAINA OCTAVIAN.

Înmormântarea va avea loc duminică 26.09.2004, ora 14, la Cimitirul Eternitatea. Informații la telefon 280653. Familia îndoliată.

Cu sufletele îndurerate și lacrimi în ochi, anunțăm stingerea din viață a celui care ne este tată, frate, cumnat și drag bunic,

NEGRU GHEORGHE („a Nicului"),

la vârsta de 82 ani, după o scurtă și grea suferință. Înmormântarea are loc duminică, 26 septembrie, ora 13, de la Capela Cimitirului Eternitatea. Familia îndoliată.

Cu adâncă durere anunțăm încetarea din viață, a iubitei noastre bunici,

ȘERB MARIE,

în vârstă de 82 ani.

Înmormântarea va avea loc duminică, 26 septembrie 2004, ora 13, la cimitirul din sat Pescari, comuna Gurahonț, Arad. Nepoții: CĂLIN ȘERB și NICOLETA.

Cu durere anunțăm trecerea în neființă, după o scurtă suferință, a celui care a fost

MORNĂILĂ GHEORGHE.

Înmormântarea va avea loc duminică, 26 septembrie 2004, ora 12, de la fostul domiciliu din Arad, str. Mărgăritar nr. 20, ora 12. Soția LIVIA și nepoata ANGELICA cu familia.

Cu adâncă durere anunțăm încetarea din viață a celui care a fost tată, bunic, socru,

VARADI IOAN,

în vârstă de 75 de ani.

Înmormântarea va avea loc duminică, ora 15, de la domiciliul din Grădiște, str. Vidra nr. 29. Familiile îndoliate: VARADI DAMIAN și RUS DUMITRU.

✝ CONDOLEANȚE ✝

Suntem alături de dr. UNGUREANU EMIL NICOLAE și mama LENUȚA în greaua încercare pricinuită de pierderea tatălui și soțului lor drag. MARIA și MIHAELA. (30284)

Sincere condoleanțe, suntem alături de familia BALABAN FLORE la decesul mamei. Din partea Asociației de Proprietari din str. Episcopiei, nr. 2, Horia 3-5 Arad. (30291)

Suntem alături de distinsa doamnă IOVA MĂRIOARA în greaua încercare pricinuită de pierderea soțului drag

IOAN IOVA.

Bunul Dumnezeu să-l odihnească în pace! Familia MINERVA și IOAN TRIFA. (30293)

Pios omagiu, neștearsă amintire pentru fratele și unchiul nostru drag

UNGUREAN GHEORGHE.

Familiile BĂTĂLAN și MAZZOLANI. (30288)

Colectivul CASS ARAD transmite sincere condoleanțe colegei Banea Monica, în greaua încercare pricinuită de decesul mamei sale,

BANEA FLORICA.

Dumnezeu s-o odihnească în pace! (30316)

Sincere condoleanțe familiei pentru cea care a fost

FLORICA BANEA.

Colegii de clasă, promoția 1964. (30327)

Cu durere și tristețe ne despărțim de cumnatul nostru,

NEGRU GHEORGHE

și suntem alături de familia greu încercată. Mătușa ILEANA și unchiul JEAN. (30331)

Sincere condoleanțe familiilor NEGRU și ȚÂRLEA la despărțirea de celcare a fost

GHEORGHE NEGRU.

Familia ȘICLOVAN MARIA și CRĂCIUN LASCA. (30332)

Colectivul de cadre didactice de la ȘCOALA SOCODOR regretă profund trecerea pe neașteptate în neființă A MAMEI colegilor VIDICAN PETRU și ZENI, din SOCODOR. Dumnezeu s-o odihnească în pace! (Criș, 425)

Dumnezeu să odihnească sufletul celui care a fost

farm.pr. OCTAVIAN PAINA.

Profund îndurerați, farm. sp. MIRELA FĂRCUȚIU împreună cu familia. (30340)

Colectivul FARMACIEI MIRAFARM aduce un ultim omagiu celui care a fost

farm. pr. OCTAVIAN PAINA,

model de profesionalism pentru farmaciștii arădeni. Sincere condoleanțe familiei îndoliate! Dumnezeu să-l odihnească în pace! (30341)

COLEGIUL FARMACIȘTILOR ARAD regretă profund dispariția celui care a fost

farmacist

PAINA OCTAVIAN,

om de aleasă ținută morală și profesională, mentor și sprijinitor activ al multor generații de farmaciști din județul Arad. Sincere condoleanțe familiei îndoliate. Dumnezeu să-l odihnească în pace! (30342)

Regret dispariția distinsului om și farmacist

PAINA OCTAVIAN,

care a fost un om de o deosebită probitate profesională și intelectuală. Farmacist DANIELA BARBU. (30343)

✝ COMEMORĂRI ✝

Se împlinesc 2 ani de la decesul celui ce a fost fiu, frate, cumnat

NEGRU ROMAN.

Nu te vom uita niciodată! Familia.

Tristă amintire, o lumânare aprinsă, o rugăciune la împlinirea celor 20 de ani triști, de când a plecat dintre noi, cel care a fost fiu, soț, tată

ANICIN MILAN

din Arad, născut în Satu-Mare Secusigiu. Nu te vom uita niciodată! Familia ANICIN. (Ag. UTA, 1216)

Se împlinesc 6 luni de când ai plecat pentru totdeauna dintre noi, iubita mea soție

DANIELA BENIUC.

Dumnezeu să te odihnească! Soțul BOBI. (30042)

Un pios omagiu, o lacrimă, o rugăciune pentru cel care a fost soț, unchi, verișor, cumnat,

NELU CRIȘAN

din CURTICI, la împlinirea unui an, azi 25 septembrie 2004, de când a plecat pe un drum fără întoarcere. Soția FLORICA. (30050)

La 21 septembrie s-au împlinit 7 ani de când ne-ai părăsit fără să vrei și fără să vrem, de atunci trăiești doar în inima noastră. Cel mai drag soț, tată și bunic

CANDREA VASILE.

Familia CANDREA. (30174)

Dragii mei, îmi lipsiți enorm de mult, mai ales acuma când ar trebui să vă îmbrățișez și să vă zic „La mulți ani",

ADRIANA - 28 de ani

și tu

NELU - 54 de ani.

Cu mult dor, mama și soția în veci nemângâiate. (30160)

Se împlinesc 6 săptămâni de la decesul iubitului nostru tată, soț, bunic,

GREC GHEORGHE.

Familia îndoliată. (30236)

✝ **Păstrându-i vie amintirea, îl readucem pentru o clipă în gândul celor care l-au iubit și prețuit, pe iubitul nostru soț, tată, socru și bunic**

ARDEU SIMION,

azi, 25 septembrie, când se împlinesc 6 ani se la dureroasa despărțire. Dumnezeu să-l ierte și să-l odihnească în pace! Soția MĂRIUCA, fiica LIVIA și fiul LUCIAN cu familiile. (30240)

Se împlinesc șase săptămâni de la decesul iubitei noastre mamă, soacră și bunică

RAD SILVIA.

Parastasul va avea loc duminică, 26.09.2004, ora 11.30 la Biserica din Grădiște. Familiile îndurerate CRIȘAN și POPA. (30255)

Azi 25 septembrie se împlinesc 6 ani de la trecerea în neființă a lui

MATEI CONSTANTIN (BOSU),

iubit soț, tată și bunic. Un gând pios de aducere aminte de la toți care l-au cunoscut. Dumnezeu să-l odihnească! Familia neconsolată. (Ag. UTA, 1276)

Se împlinesc 6 săptămâni de când ne-a părăsit fulgerător scumpul nostru soț și tată

MIHALACHE VIOREL.

Parastasul va avea loc duminică 26 septembrie, ora 11, la Biserica Ortodoxă Șega I. (30278)

Nu-l vom uita niciodată pe cel care a fost

MOȚ IANCU din Zăbrani.

Cu dragoste, nepotul RUBIN și soția LETIȚIA. (30330)

Se împlinesc 6 săptămâni de la decesul scumpei noastre mame

COSMA ANA

(ANA lu MEDREA). Parastasul de pomenire va avea loc duminică, 26.09.2004, ora 12, la Catedrala Ortodoxă din Podgoria. Fiul DORIAN și fiica ANA, îndurerați. (30311)

Se împlinesc 6 săptămâni de când a trecut în neființă scumpa noastră mamă, soacră, bunică și străbunică,

ELENA IZVERNAR.

Comemorarea la CATEDRALA NOUĂ, azi, 25 septembrie, ora 13.30. (30317)

✝ SERVICII FUNERARE ✝

IN MEMORIAM "KUKI"

SERVICII FUNERARE COMPLETE

Str. M Eminescu Nr.4 în curte

Tel: 211.929 - 0723.343.964

MAGAZIN DESCHIS LA ORICE ORĂ

OFERĂ:

- **SICRIE** 10 modele de la 900.000 - 3.400.000
- **SICRIE LUX** 6 modele de la 3.600.000-22.500.000

Mânere. Șuruburi, prosoape, lumânări, colaci și colivă

- **LENJERIE** 10 modele de la 350.000 - 2.000.000

Apelând la serviciile noastre (spălat, îmbrăcat, formolizat și transport) BENEFICIAȚI DE **20% REDUCERE LA SICRIU**

GRATUIT Transportul sicriului la domiciliu Transport Intern și Internațional

Se poate plăti și după ridicarea ajutorului de înmormântare

RO STYL COMPANY

Servicii Funerare

magazine deschise și noaptea

Arad, Str. M. Eminescu 22 (peste drum de Artex) tel. 214.422

Arad, Calea Victoriei 31 (lângă Strungul) tel. 0744.690.121

OFERĂ:

- Sicrie și accesorii funerare
- Transport funerar cu mașini speciale în țară și străinătate.

GRATUIT: Transportul sicriului la domiciliu în Arad.

REDUCERE 20% LA SICRIU clienților care fac spălat, îmbrăcat, formolizat și transport cu firma noastră.

PLATA ȘI DUPĂ ÎNCASAREA AJUTORULUI DE ÎNMORMÂNTARE

Primăria oraşului Chişineu-Criş

ORGANIZEAZĂ LICITAŢIE PUBLICĂ

MARŢI 5 OCTOMBRIE 2004, orele 10⁰⁰
pentru vânzarea unui teren
în suprafaţă de 1,87 ha
în vederea amplasării unei staţii de 400 kW.

INFORMAŢII SUPLIMENTARE LA TELEFON
0257-350.098, 350.044.

(c.424/Ag. Criş)

OFERTĂ EXTRAORDINARĂ
vânzare la licitaţie

Ştiind că în România,orice investiţie imobiliară se poate dubla – cel puţin – în decurs de un an,

S.C. Concord Media S.A.
310085, Arad, Str. M. Eminescu nr. 55-57
Anunţă o oportunitate unică de investiţie pentru
INVESTITORII MOTIVAŢI
de perspectiva unui succes garantat,scoţând la vânzare unul din cele mai atractive active ale sale, situat în Arad, Calea Bodrogului FN.
Posibilităţi de dezvoltare, nelimitate.
Vânzarea se va face prin licitaţie cu strigare.
Documentaţia se poate cumpăra începând cu data de **25 martie 2004**, de la sediul societăţii.
Informaţii suplimentare se pot obţine la telefoanele: **0257-280-751, 0722-684-631**.
(c.305/2004)

Societate comercială
cu comenzi asigurate pe termen lung

ANGAJEAZĂ
cu carnet de muncă
4 MUNCITORI
calificaţi în tâmplărie aluminiu (termopan).
SE ASIGURĂ
- salar atractiv - tichete de masă

RELAŢII TEL. 0745.119.733. (3708631)

REGIA NAŢIONALĂ A PĂDURILOR - *Romsilva prin Direcţia Silvică Arad*

ANUNŢĂ ORGANIZAREA UNEI LICITAŢII DE MASĂ LEMNOASĂ FAŞONATĂ
de calitate deosebită (buşteni fumir şi gater A) din producţia anului 2004, în data de 19.10.2004, ora 10, la Hotel Central Arad.

Ofertele vor fi depuse în plic închis la sediul Direcţiei Silvice Arad până cel târziu în data de 19.10.2004, ora 8,30. Cantitatea totală estimată a fi supusă licitaţiei este de 2.300 mc buşteni, din care pentru fumir 1108 mc din speciile cireş, nuc, tei, stejar, fag, paltin şi frasin.

Caietul de licitaţie cu toate datele privind depozitele în care va fi expus materialul lemnos, lista pieselor şi a loturilor precum şi alte informaţii referitoare la desfăşurarea licitaţiei va putea fi cumpărat începând cu data de 11.10.2004, la sediul D. S. Arad.

Informaţii suplimentare se pot obţine de la sediul Direcţiei Silvice Arad, str. Episcopei nr. 48, tel. 0257/280.261, fax 0257/250.558.
(3708648)

Acum este momentul să intri într-o echipă tânără şi de succes

PROTON TEHNOLOGIES
distribuitor naţional ORANGE

ANGAJEAZĂ PENTRU DEZVOLTAREA ECHIPEI DIN ARAD

AGENT VÂNZĂRI

Cerinţe:
- minim studii medii
- orientare spre performanţe şi calitate
- experienţă în vânzări
- cunoştinţe operare PC
- cunoştinţe contabilitate primară
- spirit de echipă
- abilităţi de comunicare

Se asigură:
- salariu motivant
- traininguri periodice
- posibilităţi de promovare şi de dezvoltare rapidă a unei cariere într-o corporaţie de prestigiu.

C.V. şi scrisorile de intenţie se vor trimite prin fax: **0230/206.161** sau **e-mail: resurseumane@proton.ro** până în data de **26 septembrie 2004.**
(0787933)

Euromedic Romania
Centrul de Diagnostic Imagistic Arad

Organizează CONCURS pentru ocuparea următoarelor posturi:

- **ASISTENT RECEPŢIE**
- **ASISTENT MEDICAL**
  - Departament A. T. I./Imagistică Medicală

Cerinţe:
- diplomă de asistent medical
- experienţă în domeniul în care aplică
- cunoştinţe foarte bune operare PC-Word, EXCEL
- disponibilitate la un program de lucru în 3 ture
- aspect îngrijit
- orientare spre relaţia cu clientul
- limba engleză constituie avantaj

Persoanele interesate sunt rugate să trimită un CV la număr de fax: 369.105 sau e-mail: arad@euromedic.ro până la data de 01.10.2004, în atenţia d-rei Laura Tomuţa.

Numai candidatele selecţionate vor fi contactate. (3708649)

Compania de Transport Public S.A. Arad

cu sediul în Arad, Calea Victoriei nr. 35B-37

ADUCE LA CUNOŞTINŢA PUBLICULUI CĂLĂTOR
MAJORAREA TARIFELOR DE TRANSPORT PUBLIC
cu autobuzul urban şi interurban, cu aproximativ 12%.

ACESTE TARIFE AU FOST APROBATE prin Hotărârea C. J. Arad nr. 115/17.09.2004 şi se vor aplica începând cu data de 1 octombrie 2004.

(c.481/2004)

New job opportunity for the New plant on the Industrial Zone

MANITOBA TEX
Textile Production - Printing and Embroidery

SECRETARY - young
- smart;
- Enthusiastic;
- good english is a must

Send your CV with photo at s.popescu@manitobatex.org fax 281.322.
(3708652)

MANITOBA TEX
Textile Production - Printing and Embroidery

ÎNCHIRIAZĂ:

SPAŢIU DE PRODUCŢIE
ÎN SUPRAFAŢĂ DE 5500MP DOTAT CU:

- **Instalaţii electrice complete**
- **Apă, gaz, abur tehnologic**
- **Birouri de 450mp, climatizate**
- **Vestiare şi WC-uri pentru 400 de oameni**
- **Spaţiu depozitare de 900 mp, delimitat**
- **La cerere se pot asigura şi alte facilităţi**

PREŢ DE ÎNCHIRIERE 2,6 EURO/MP

INFORMAŢII: **ŞERBAN POPESCU-0745.260.357**
e-mail **s.popescu@manitobatex.org**

(3708604)

BRAU UNION
ROMÂNIA

Membră a grupului **HEINEKEN**, producătorul şi distribuitorul mărcilor:
Gosser, Kaiser, Silva, Ciuc, Golden Brau, Gambrinus, Bucegi, Schlossgold.

Dacă sunteţi în căutarea unei organizaţii care să vă ofere posibilitatea dezvoltării unei cariere, a unei evoluţii personale şi sunteţi suficient de motivat să dovediţi, **alăturaţi-vă echipei noastre candidând pentru postul :**

Agent Vânzări HORECA- aria ARAD

OBIECTIVUL POSTULUI :
Realizarea obiectivelor de vânzări in teritoriul alocat , mentinerea şi dezvoltarea relaţiilor cu clienţii şi identificarea de noi clienţi, prin promovarea politicii de vânzări şi a standardelor de calitate ale companiei .

PRINCIPALELE CERINŢE PENTRU OCUPAREA POSTULUI :
- Capacitate de comunicare
- Abilităţi de negociere
- Orientare catre clienti
- Flexibilitate , responsabilitate , spirit de observaţie
- Posesor permis conducere, categoria B
- Experienţă în vânzări (minimum 1 an)
- Studii superioare
- Disponibilitate program prelungit

Dacă întruniţi aceste condiţii şi aveti domiciliul stabil în Arad,
vă rugăm transmiteţi CVul dvs. şi o scrisoare de intenţie până la data 02.10.2004.

BRAU UNION ROMANIA S.A.
Punct Lucru Arad, Calea Aurel Vlaicu nr. 270;
tel 0257 289 366; fax 0257 273766, 0257 289324
E-mail : c.luca@ar.brauunion.ro

(3708650)

SANPAOLO IMI BANK ROMANIA
CREDITE IMOBILIARE
- perioada creditare până la 20 de ani -
Dobânda:
- credite în valută: de la 7 % pe an -
- credite în LEI: de la 25% pe an -
Informații suplimentare
ARAD, B-dul Revoluției, nr. 88
TELEFON.: 284.888; FAX: 285.202

colecție.

ADEVĂRUL
Cotidian independent Arad

ARIS
Partenerul întreprinzătorilor care se respectă
s.c. ARIS s.a. Arad
Calea Victoriei 33-35
Fax: 250.675
Tel: 256.488 257.337

Anul XVI, nr. 4327 | 20 pagini | LUNI, 27 SEPTEMBRIE 2004 | 6.000 lei
adevarul@arad.ro; adv.pub@arad.ro | http://adevarul.arad.ro
Publicație auditată de BRAT | Tiraj mediu zilnic vândut: 27 845

Exigențe severe pentru U. E.

D. Zăvoianu

Unica șansă a României de a ieși din hibernarea la care a fost supusă de vânturile reci venite din răsărit este de a păși alături de Europa occidentală. Întregul nostru trecut istoric, înnoirea la care a fost supusă România încă din secolul al XIX-lea ne indică faptul că aparținem Europei, că locul nostru este alături de cei care au fost pilonii principali ai civilizației occidentale. Nu putem spera în viitor la nici o îmbunătățire a condiției noastre decât dacă vom fi în cadrul Uniunii Europene.

Pentru a ajunge în această structură avem însă de parcurs un drum lung, cu asperități greu de suportat, în care o bună parte a populației va fi supusă unei terapii de șoc. Este vorba de a trăi în condițiile unor prețuri existente în Europa, în timp ce veniturile vor fi cele din România, pentru că nimeni nu o să ne dea de pomană, ci va trebui să facem eforturi pentru a suporta această terapie de șoc.

De curând, am avut prilejul să vizitez două țări intrate de curând în U. E. Este vorba de Ungaria și Slovenia, și o țară care se pregătește să intre - Croația. În primul rând în Ungaria, țară care a făcut progrese în procesul de aderare, acceptată de la 1 mai 2004 în această structură, populația face cu greu față cerințelor existente în U. E. De aceea există o stare latentă de revoltă atât în rândul celor ce trăiesc din salarii la oraș, dar și în rândul micilor proprietari de pământ, care consideră că U. E. a îngropat agricultura maghiară, nelăsându-i nici o șansă. Aceste nemulțumiri au loc în condițiile în care în Ungaria venitul mediu este de circa 400-500 euro, comparativ cu noi, care avem un venit mediu de 150-170 euro. Ca urmare, prețurile produselor agricole au explodat, nedând nici o șansă cumpărătorilor și ca urmare nici producătorilor. Este elocvent faptul că un kilogram de cartofi ajunge la 3 euro (circa 123.000 lei).

(Continuare în pagina 6)

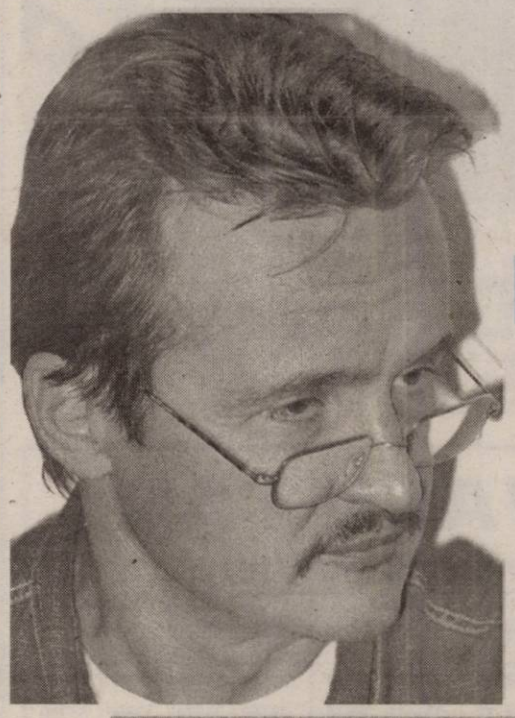

Mingea este, acum, în terenul Primăriei!

Interviu cu dl. Emil Siegmeth, patronul Parktronic

Vreau doar să-mi recuperez investiția

– D-le Siegmeth, ați cerut să stați neapărat de vorbă cu mine. Pentru ce?

– Pentru unele afirmații făcute de către dl. primar Gheorghe Falcă în interviul avut cu dv. Mai exact, deși dânsul susține că s-ar fi încercat o negociere cu mine, adevărul este că nu am fost niciodată invitat fie la Primărie, fie în fața Consiliului Local, spre a discuta situația parcării din Arad.

– Și atunci de unde a fost scoasă suma de 30 de miliarde de lei pe care dv., chipurile, ați pretinde-o pentru despăgubire în cazul acceptării rezilierii contractului?

– Sincer să fiu nu știu de unde, dar în nici un caz nu de la mine.

– Că a venit vorba de asta, care ar fi, d-le Siegmeth, totuși, prețul pe care l-ăți pretinde dacă ați rupe contractul cu Primăria?

– Nu pot să vă spun acum, pentru aceasta trebuind să-mi fac și eu niște socoteli.

Mircea Dorgoșan

(Continuare în pagina 7)

Festivalul Minorităților la ediția a III-a

Între cortinele de ploaie, fascinația jocului

Toți aceia care, vreodată, în drumurile lor, s-au oprit pe pământurile noastre și-au putut dura, alături de noi, casa. Fie că au venit din Răsărit, ori din Apus, fie că ne erau sau doar aveau impresia că ne sunt superiori, au ajuns alături de noi. Ne-au adus și bune, și rele. Cu ei împreună am trecut prin vremuri, chiar dacă năzuințele și speranțele se mai întâmpla de nu coincideau. Aceleași erau, însă, dorințele omenești, de mai bine ale fiecăruia. Cu timpul istoria ne-a dat învățăturile pe care majoritatea le-a înțeles. Oasele strămnoșilor au ajuns de odihnesc în aceeași țărână. Iar noi, alături, suntem în aceeași țară.

Lecția lui Slavici funcționează încă și-i frumos să dăm binețe vecinului în limba lui, ca să se simtă acasă. De altfel, pentru un arădean nici nu-i mare filozofie să vorbească ungurește ori nemțește. Piața o țineau șvăboaicele din Aradul Nou, am cunoscut tot felul de meșteșugari și unguri, și nemți iar un mare număr dintre comercianți erau evrei.

Coexistența într-un spațiu mai restrâns cum e orașul, a dezvoltat arădenilor obiceiul de a-și respecta unii altora, sărbătorile, tradițiile. Un exercițiu de civilizație pe care nu-l poate monopoliza nimeni.

Foto: St. Matyas

Îl dovedește și **Festivalul Minorităților** organizat ieri, de **Cercul cultural Banat-JA România**, cu sprijinul financiar al Consiliului Local al Municipiului Arad. La a treia sa ediție, au fost programați să participe **bulgari, evrei, germani, maghiari, rromi, sârbi, slovaci** dar și **români.**

Dana Todor

(Continuare în pagina 8)

Proiectul „Drumul Vinului" se relansează

Foto: St. Matyas

Orașul Pâncota a găzduit zilele trecute o întrunire având drept temă relansarea proiectului DRUMUL VINULUI în Arad. La discuții au participat vicepreședintele CJA, Gavril Popescu, doi reprezentanți ai Prefecturii, primarii, viceprimarii, secretarii localităților aflate între Lipova și Ineu.

M. Popescu

(Continuare în pagina 4)

INTERNEXT
Acces liber fără parolă !
Trafic NELIMITAT !
891234
TARIFE FĂRĂ TVA :
8 - 20 ..... 3,52 eurocenti / min.
20 - 8 ..... 1,98 eurocenti / min.
Info : 0257-285353; www.inext.ro
(c. 359/2004)

MANITOBA TEX
Textile Production - Printing and Embroidery
Lichidare de stocuri LA 50.000 LEI
Totul
în Ziridava la etajul 3
(37/08551)

S.C. CORLEONE S.R.L.
VINDE
- spațiu comercial - bar în Piața Soarelui
- obloane hidraulice pentru autocamioane
- diverse profile și țevi metalice
- sticle 2 litri
Informații la 259.497
0788.340.777 0788.318.580
(C.659/2004)

ALGLASS Plus
TÂMPLĂRIE DIN AL. SI PVC
CALITATE GERMANĂ - PRETURI DE EXCEPTIE
PLATA ÎN RATE FĂRĂ AVANS - FĂRĂ GIRANTI
Str. Roșiori nr. 26;
tel: 272812; tel./fax: 289053
(c.703/2003)

Meditația zilei

Există o cale de mijloc între rău și bine, între a fi și a nu fi, între adevăr și minciună.

Alberto Moravia

Calendar

Astăzi, Soarele răsare la ora 7 și 09 minute și apune la ora 19 și 04 minute. Au trecut 270 de zile din acest an. Au mai rămas 96 de zile până în 2005.

Praznicul zilei: Biserica ortodoxă: Sf. Ierarh Martir Antim Ivireanul; Sf. Mc. Calistrat și Epiharia; **Biserica greco-catolică**: Sf M Calistrat și cei 49 de martiri împreună cu el; Sf Vincențiu de Paul; **Biserica catolică**: Antim Ivireanul; Calistrat.

Cinematografe

DACIA (tel. 255.576): Orient Express (România) 11; 13,30; 16; 18,30; 21.

Comenzi taxi

- ALFA PLUS 949; 349.349
- TĂXI ALFA 22.88.88; 25.25.26; 0723-200.301; 0745-50.60.70
- TAXI ARAD 244.244; 274.444; 0722-755.440
- DIESEL STAR 212.222; 0722-361.011; 0745-645.645
- FAVORIT 280.000; 281.111; 0740-083.333; 0742-409.992
- EUROPA 275.555; 0723-677.555; 0744-828.163
- VALI DIESEL 280.705; 280.100
- MIRCO MILI 230.530; 230.730; 0740-152.828; 0723-062.366
- DELMAR 229.220
- TAXI VERBIȚĂ 0726.336.969; 0741.200.300; 944

Piața de mașini

Audi 200 Quatro (1991) - 4000 Eu, Opel Vectra (1999) - 3750 Eu, Ford Sierra (1993) - 4000 Eu, Opel Ascona (1985) - 1950 Eu, Renault Clio (1991) - 3950 Eu, Dacia 1410 (1991) - 1200 Eu, Opel Kadet (1990) - 2500 Eu, Ford Mondeo (1994) - 5450 Eu, BMW 320 D (2001) - 16000 Eu, Opel Astra (1998) - 750 Eu, VW Passat (2000) - 11500 Eu, Fiat Punto (1995) - 4200 Eu, VW Passat (1991) - 4000 Eu, Opel Astra (2001) - 8600 Eu, Mercedes E 320 (1992) - 7400 Eu, Audi A4 (2002) - 14500 Eu, Alfa Romeo (1986) - 2250 Eu, Renault 5 (1988) - 1900 Eu, Dacia Super Nova (1999) - 2550 Eu, Dacia Break (2002) - 3200 Eu, Daewoo Matiz (2002) - 5000 Eu, Mercedes Cobra (1979) - 1800 Eu, Mitsubishi Pajero (1988) - 6100 Eu, BMW 2500 (1991) - 7000 Eu, Dacia Super Nova (2002) - 3200 Eu, VW Passat (2002) - 11500 Eu, Skoda Fabia (2000) - 8550 Eu, Audi A6 (2001) - 14900 Eu, Vw Golf (2000) - 8800 Eu, BMW 525d (2000) - 14250, Skoda

Octavia Elegance (2001) - 10000 Eu, Opel Calibra (1992) - 5400 Eu, Seat Leon (2001) - 9000 Eu, Jeep Cherokee (1999) - 12500 Eu, Ford Escort (1995) - 5200 Eu, Renault Megane (1997) - 5600 Eu, Volvo 460 (1996) - 6300 Eu, Nissan Terrano II (1989) - 12000 Eu, Dacia 1310 (1993) - 800 Eu, Range Rover (1989) - 4550 Eu, Peugeot (2001) - 7500 Eu, BMW Z3 (1993) - 13200 Eu, Dacia 1200 (1977) - 600 Eu, Dacia 1310 (1989) - 1100 Eu, VW Bora (2000) - 12400 Eu, Opel Corsa (2004) - 8400 Eu, Opel Zafira (2002) - 11000 Eu.

C. M.

CUR$UL VALUTAR

VALORI ÎNREGISTRATE LA SFÂRȘITUL SĂPTĂMÂNII

Denumirea valutei	BNR	BCR		BRD		Banca Transilvania		Banca Românească		Banca Romexterra		Alpha Bank	
		C	V	C	V	C	V	C	V	C	V	C	V
Euro	41133	40900	41400	40880	41430	40850	41310	40830	41300	40950	41400	40900	41350
Dolar S.U.A.	33424	33300	33800	33250	33800	33250	33710	33312	33840	33290	33720	33300	33700
Forint	167	158	174	160	172	163	169	-	-	165	170	-	-

Vremea va fi instabilă și rece. Cerul va fi mai mult noros. Pe arii extinse va ploua. Izolat, cantitățile de apă vor fi însemnate. Vântul va sufla slab la moderat din nord. Dimineața, izolat se va semnala ceață.

Temperaturi maxime: 15 la 18°C. **Temperaturi minime:** 7 la 10°C.

Rețeta zilei

Sufleu de conopidă

Ingrediente: 300 g conopidă, 1 ou, 30 ml smântână, 10 ml unt, 50 g caș nesărat, 10 g pesmet.

Preparare: Desfaci conopida în bucățele, o fierbi și o lași să se scurgă. Gălbenușul îl amesteci cu smântâna și cu pesmetul, apoi îl adaugi la conopidă, împreună cu albușul bătut spumă. Tapetezi cu pesmet un vas termorezistent, așezi în el conopida, o presari cu caș ras și îl dai la cuptor pentru 20-25 de minute.

Utilitare

PIEȚE, TÂRGURI

Astăzi este zi de piață la Curtici, Nădlac, Bocsig, Gurahonț, Moneasa, Pilu, Vladimirescu. Tot astăzi se organizează târg săptămânal la Gurahonț, și Bârzava.

Mâine, marți, este zi de piață la Sebiș, Almaș, Apateu, Semlac, Sântana, Șilindia, Vârfurile.

PRIMĂRIA MUNICIPIULUI

Program de relații cu publicul (camera 5) luni-vineri între orele 8-20. Tel. 284.744, tel. centrală 281.850.

FARMACII DE SERVICIU

- Farmacia **REMEDIUM** Arad, B-dul Revoluției nr. 52-54. Program luni-vineri: 7,30-20,00; sâmbătă 8,00-14,00. Telefon 233.195. Eliberează medicamente compensate și gratuite.
- Farmacia **„ALEXANDRA"**, str. Tribunul Dobra, nr. 24 (stația tramvai Boul Roșu), tel. 282.062. Program luni-vineri: 7-22; sâmbăta: 8-18; duminica: 9-15. Eliberează medicamente compensate și gratuite.
- Farmacia **„OMNIAFARM"**, Calea Aurel Vlaicu, Bl. Z28, cu program zilnic de la orele 8,00-22,00. Telefon 271.724. Eliberează rețete gratuite și compensate.
- Farmacia **MELISSA** - medicamente alopate și homeopate. Onorăm și rețete gratuite și compensate. Tel. 219.588, Micălaca, str. Abrud nr. 80, bl. 219. Orar: luni-vineri 8-20, sâmbăta 9-16.
- Farmacia **„LARIFARM"**, Calea Aurel Vlaicu Bl. Z24, eliberează medicamente compensate și gratuite. Orar: luni-duminică 7,00-23,00. Tel. 0257-246.622.

URGENȚE STOMATOLOGICE

Cabinetul de pe str. Crișan (în spate la Gionelli) are program non-stop. Telefon: 253794.

UROLOGIE

Cabinet urologie (în clădirea Policlinicii Municipale). Program zilnic, inclusiv sâmbăta, între orele 9-12, telefon 213036.

OFTALMOLOGIE

Cabinet Dr. Țurlea Magdalena, medic primar oftalmolog, oferă consultații oftalmologice, prescriere și prelucrare computerizată de ochelari, lentile de contact, ochelari de soare etc. Str. Miron Costin, bl. 9 (lângă „Casa Albă"), tel. 253.523.

DISPENSAR VETERINAR

Dispensarul veterinar din Aradul Nou efectuează zilnic, orele 8-16 (sâmbăta 8-12 și duminica) examen trichinelloscopic, vaccinări antirabice și sterilizări câinipisici, însămânțări artificiale. Telefon 287.298.

Dispensarul veterinar din Curtici: examen trichinelloscopic, vaccinări, tratamente, consultații, la toate specile de animale. Telefon 464.145.

ÎNTRERUPERI DE CURENT

Luni, 27 septembrie: h 8,30-12: str. Rebreanu Bl. O1, O2, 2A, 5, 98, 100, 100A, 100B; **9-14:** str. Ghiba Birta (blocuri), P-ta Spitalului Bl. 2C, 2B

- **În județ: h 8-14:** Pâncota - str. 1 Mai și Dragalina, Avram Iancu - parțial; **9-10:** Iermata Neagră, Zerind; **9-14:** Joia Mare - în întregime; **9-15:** Lipova - zona Gării, Păulis - parțial; **9-16:** Socodor - p-, **15-16:** Iermata Neagră, Zerind.

ADMINISTRAȚIA FINANȚELOR PUBLICE

Administrația Finanțelor Publice a municipiului Arad: Asistență contribuabili (impozitul pe venitul global) - telefon 280.633, 280.733, int. 198 (persoane fizice) și 125 (persoane juridice) între orele 8,00-12,00. Informații suplimentare la www.finantearad.ro

TELEFOANE DE URGENȚĂ

POMPIERI 981; 251.212

AMBULANȚĂ ARAD - 961 sau 251.313

POLIȚIE: 955

Numărul de centrală telefonică al I. J. P. (Inspectoratul Județean de Poliție) Arad: 207.100

S. C. DISTRIGAZ-NORD S. A. TÂRGU MUREȘ

Sucursala de Distribuție a Gazelor Naturale Arad, Dispeceratul permanent tel: 218.928; 256.928

VERIFICARE METROLOGICĂ ȘI REPARAȚII CONTOARE APĂ: 255.274; 0723-343.976

DERANJAMENTE CURENT ELECTRIC 235.991

INFORMAȚII CFR 231.777

S. C. SALUBRITATE S. A. ARAD

Dispecerat între orele 7,00 - 19,00, tel.: 280.873

PROTECȚIA CONSUMATORULUI

B-dul Revoluției, nr. 50. Telefon: 257049

DIRECȚIA DE SĂNĂTATE PUBLICĂ - serviciul de permanență: 254.438

GARDA FINANCIARĂ

B-dul Revoluției nr. 79, telefon: 280971

INSPECTORATUL TERITORIAL DE MUNCĂ ARAD

Str. Episcopiei nr. 11-13, tel.: 211762, 211862, 257251

AGENȚIA JUDEȚEANĂ PENTRU OCUPAREA FORȚEI DE MUNCĂ

Str. Gheorghe Lazăr nr. 20, tel.: 281998, 211791

POLIȚIA DE FRONTIERĂ: tel.: 959

CORPUL GARDIENILOR PUBLICI: tel.: 280.557

ADEVĂRUL

Cotidian independent Arad

Editor: S.C. ADEVĂRUL Arad S.R.L.

COD FISCAL R 1681938 ● COD SICOMEX 19.604 ● CERTIFICAT J 02/1886 / 31 X 1991 ● COD SIRUES 020956601 ● ISSN 1220 - 7489

Consiliul de administrație: președinte - **MIRCEA DORGOȘAN,** telefon 281802, 280625; **vicepreședinte - MIRCEA CONTRAȘ,** telefon 280854; **membri: LIZICA MIHUȚ**, telefon 280070, **ȘTEFAN TABUIA,** telefon 280854, **MIRCEA ȚÎȘCĂ**, telefon 280904.

Colegiul de redacție: ȘTEFAN TABUIA (redactor-șef), telefon 280854; MARCEL CANCIU (șef secție foto), telefon 281701; ALEXANDRU CHEBELEU (șef secție sport), telefon 281701; GABRIELA GROZA (secretar general de redacție), telefon 280854; VASILE FILIP (șef secție cultură-învățământ-tineret), telefon 280003; IOAN IERCAN (șef secție politică), telefon 280943; TRISTAN MIHUȚA (șef secție probleme sociale - investigații), telefon 281855; DORU SAVA (șef secție economic), telefon 281738; NICOLAE OPREAN (șef secție actualități), telefon 280003; MIRCEA ȚÎȘCĂ (șef secție publicitate și difuzarea presei), telefon 280904; MIRCEA CONTRAȘ (vicepreședinte al consiliului de administrație), telefon 280854; MIRCEA DORGOȘAN (președinte al Consiliului de administrație), telefon 281802, 280625.

Redacția și administrația: 310130 Arad, Bd. Revoluției nr. 81. Telefoane: SECRETARIAT - 281802, fax 280655, 280625; ADMINISTRAȚIE - CONTABILITATE - 281797; MICA PUBLICITATE - 210775; MAREA PUBLICITATE - 280904; CLUBUL PRESEI - 280989.

Tiparul executat la S.C. MEDIAGRAF S.A. ARAD, str. Feleacului F.N., telefon 250902, fax 250920

Adresa Internet http://adevarul.arad.ro

Horoscop

Luni, 27 septembrie 2004

Berbec (21.03-20.04). Reușiți să rezolvați o problemă sentimentală cu ajutorul unui prieten care vă vizitează.

Taur (21.04-20.05). Relațiile cu colegii de serviciu pot avea de suferit din cauza încăpățânării cu care vă susțineți ideile.

Gemeni (21.05-20.06). S-ar putea să vă lăsați acaparat de o afacere promițătoare și să neglijați relațiile sentimentale.

Rac (21.06-22.07). Riscați să depășiți anumite limite și să provocați discuții în contradictoriu. S-ar putea ca o problemă sentimentală mai veche să revină în actualitate.

Leu (23.07-22.08). La serviciu, sunteți nervos și, cu toată străduința de a fi convingător, s-ar putea să vă loviți de neîncrederea colegilor.

Fecioara (23.08-22.09). Se pare că vă lăsați prea mult călăuzit de sentimente și riscați să deveniți melancolic. Nu este exclus să aveți dificultăți de comunicare.

Balanța (23.09-22.10). Persoana iubită vă reproșează lipsa de afectivitate și faptul că acordați prea multă atenție afacerilor. Nu neglijați odihna, pentru că riscați să aveți probleme cu sănătatea!

Scorpion (23.10-21.11). Este un moment bun pentru a pregăti o colaborare nouă în plan profesional sau pentru a intra într-o nouă relație sentimentală.

Săgetător (22.11-21.12). Trebuie să învățați să spuneți nu, mai ales prietenilor care profită permanent de bunătatea dvs. Cineva apropiat vă va împărtăși un secret.

Capricorn (22.12-19.01). Săptămâna aceasta începe sub semnul comunicării. Primiți mesaje de la prieteni, frați, surori. Persoana iubită va fi alături de dvs.

Vărsător (20.01-20.02). Ar fi bine să vă păstrați opiniile, dacă vreți să evitați o confruntare serioasă. Oricum, după ce se vor liniști apele, veți găsi multe în comun cu „adversarul".

Pești (21.02-20.03). Nu vă bazați prea mult pe intuiție săptămâna aceasta. Evitați discuțiile în contradictoriu cu persoana iubită și relaxați-vă mai mult.

A.T.I.P.O. 1
Călătorii prin noi în Europa!
NOU
TRANSPORT INTERNAȚIONAL DE PERSOANE
AUSTRIA-ITALIA-SPANIA-PORTUGALIA-GERMANIA-BELGIA-OLANDA-FRANȚA
sună REZERVĂRI ȘI INFORMAȚII: caută-ne
TEL.: 254.745, 281.028, 0788.43.68.48
Oferta specială
SPANIA 110 EURO
REPREZENTANȚA
LUCKY TOUR - SAIZ TOUR
societate Spaniolă - Română
GERMANIA 49euro, BELGIA, OLANDA 130euro
REPREZENTANȚA
DOUBLE T, ADRIANA TOURISTIK, PRIAMUS, TRANSILVANIA TRANSPORT
societăți Germano - Române
ITALIA 80 EURO
REPREZENTANȚA
ERIKA INVEST, SAMEX, ADRIANA TOURISTIK
(c. 273/2004)

Incident pe strada Căpitan Ignat

Casă pusă la pământ!

Sâmbătă, pe la ora 12, o zguduitură puternică mă face să arunc privirea spre tavanul camerei în care mă aflam să văd dacă nu cumva se clatină candelabrul. Mă gândeam, bineînțeles, la un cutremur. Dar nici vorbă de așa ceva. De fapt, se dărâmase casa de alături, de pe strada Căpitan Ignat nr. 19, care de mult aștepta ocazia să se lase la pământ de veche ce era și din lipsa reparațiilor necesare. Din fericire, în acel moment nu a trecut nimeni pe trotuar, așa că a fost evitată o tragedie, mai ales că copiii obișnuiesc adesea să se joace prin preajmă. Casa aparținea unei firme (acum falimentară) al cărei proprietar este doamna Carmen Negrilă.

Casa a fost ajutată să se dărâme și de impulsul venit din exterior. Pe Căpitan Ignat circulă de câtăva vreme mașini de mare tonaj care au stricat deja strada, făcând gropi adânci în carosabil, care la rândul lor provoacă mici cutremure la trecerea mașinilor grele. Cum se știe, trepidațiile sunt cumulative și n-ar fi de mirare ca și alte case să ajungă în situația celei despre care vorbim. Nu înțelegem de ce este așa de greu să se restricționeze circulația mașinilor de mare tonaj pe străzile care nu sunt pregătite să suporte asemenea greutate.

Și ca o coincidență stranie, după ce m-am întors de la locul incidentului și am comutat imaginea televizorului pe RCS l-am zărit pe ecran pe primarul Aradului, Gheorghe Falcă, ce vorbea chiar de reglementarea circulației mașinilor grele prin municipiu. Să fie doar coincidență...!?

Ioan Tuleu
Foto: Viorel Musca

Cronica măruntă

● Din ce în ce mai multă lume se plânge că parcările de pe Bulevardul Revoluției sunt „gâtuite". Că Aradul a fost conceput pentru trăsuri și nicidecum pentru atâtea autoturisme! Dar lumea nici cu Parktronic nu este de părere că era bine. Ca atare, arădeanului nu-i este bine nicicum. În aceste condiții, municipalității îi va fi extrem de greu să găsească o soluție care să mulțumească o parte importantă a populației. Să vedem!

● În weekend, pe raza localității Mâsca a avut loc un accident destul de grav, soldat cu rănirea unui sântănean care s-a angajat în traversarea străzii prin loc nepermis și fără să se asigure. **Ioan Bibart,** de 41 de ani, din Seleuș, în timp ce conducea un autoturism l-a surprins și accidentat grav pe **Mihai Novac,** de 40 de ani, din Sântana. Victima a fost transportată la Spitalul Județean, pentru îngrijiri.

● Cu mai multe pahare la „bord", N.I. de 27 de ani din Almaș a fost lovit ieri noapte de o mașină în timp ce traversa strada, bineînțeles, fără să se asigure. În urma impactului, acesta s-a ales cu multiple leziuni, cu traumatism cranio-cerebral, plăgi contuze craniene și cu o comoție cerebrală. Momentan, N.I. se află internat la Spitalul Clinic Județean Arad, la Secția Neurochirurgie.

● Fântânile arteziene din municipiu au cam fost lăsate de izbeliște în ultima perioadă. Excepție nu face nici cea de la U.T.A. care, de câtva timp, are țevile înfundate. Cu toate acestea, cei în drept nu au catadicsit să o repare. Să sperăm că fântânile nu vor ajunge, foarte curând, să arate ca niște ghene de gunoi, la fel ca în urmă cu doi ani. Sau poate că G.C.A. așteaptă venirea iernii când, oricum, o să le oprească?! Și, apoi, mai rămâne de văzut dacă în primăvară o să mai aibă ce pune în funcțiune...

● Cu toate că s-au tras nenumărate semnale de alarmă vizavi de dezordinea din Piața Fortuna, situația a rămas neschimbată. Traficanții de țigări stau liniștiți la intrarea în piață, cot la cot cu organele de ordine. Așteptăm o schimbare, deși, va dura cam mult până când vom înțelege ce înseamnă „ordine"...

Călători clandestini - descoperiți într-un automarfar

Echipa unică de control de la Curtici, formată din polițiști de frontieră și lucrători vamali, au observat, în timpul unui control asupra trenului tip RO-LA, ce circula pe relația Vladimirescu-Austria, că prelata unui automarfar era tăiată.

În astfel de situații, verificările se fac cu ajutorul sondei cu bioxid de carbon care a indicat o concentrația mai mare din această substanță în compartimentul de marfă. Acolo au fost descoperite, de către polițiștii de frontieră, trei persoane - **Gheorghe C.**, de 21 de ani, **Ovidiu G.**, de 19 ani și **Neculai V.**, de 29 de ani, toți din județul Bacău.

Călătorii clandestini au declarat că s-au urcat în tren din mers, după care au pătruns în compartimentul de marfă al autotrenului. Ei intenționau să ajungă în Italia și au ales această metodă pentru că aveau restricționat dreptul de a mai călători în străinătate pe o perioadă de timp determinată, fiind returnați din străinătate în 2003 și 2004.

Cei trei s-au ales cu dosar penal pentru tentativă de trecere ilegală a frontierei de stat.

Sorina Ambruș

Infracțiuni la frontieră

Polițiștii de frontieră de la Nădlac au depistat, doar în ultimele 24 de ore, patru persoane care intenționau să iasă din țară cu pașapoarte împrumutate sau găsite... din întâmplare.

„Turiștii" nu au reușit însă să treacă de organele de control, ba mai mult, s-au mai ales și cu dosare penale pentru tentativă de trecere ilegală a frontierei de stat, fals privind identitatea și însușirea obiectului găsit.

● **Mihai M.**, de 23 de ani, din Prahova, a fost returnat din Spania în 2003 și avea suspendat dreptul de folosire a pașaportului personal. În aceste condiții, tânărul s-a prezentat la control cu un pașaport aparținând altcuiva, dar fără succes, pentru că polițiștii de frontieră au observat diferențele de fizionomie dintre titularul pașaportului și persoana prezentă la control.

● O tânără de doar 16 ani, din Dâmbovița, a încercat aceeași procedură de a ieși din țară ilegal, pentru a ajunge la rudele sale din Italia. Pentru că nu avea pașaport pe numele ei, fata s-a folosit de un document de călătorie găsit pe stradă, mai ales că existau unele similitudini între ea și titulară.

● Tot cu un pașaport găsit s-a legitimat la frontieră și **Bogdan B.**, de 26 de ani, din Buzău. Acesta fusese returnat din Anglia, la începutul lunii septembrie a.c., motiv pentru care autoritățile române i-au suspendat, o vreme, dreptul de a mai ieși din țară. Cu pașaportul împrumutat, tânărul dorea să ajungă în Franța cu intenția de a munci la negru.

● **Paul T.**, de 22 de ani, din Cluj, a avut și el norocul să se „împiedice" de un pașaport al unei persoane cu care și semăna cât de cât. Astfel că nu i-a mai rămas altceva de făcut decât se să îndrepte spre primul punct de frontieră care i-a venit în minte, cu destinația Spania, mai ales că în pașaportul personal, avea interdicție de a mai ieși din țară o bună bucată de vreme.

Sorina Ambruș

Subvenții pentru culturile de primăvară

Toți producătorii agricoli de pe raza municipiului (persoane fizice sau membri ai asociațiilor agricole), care au solicitat sprijinul direct al statului pentru culturile de primăvară (porumb, floarea-soarelui etc), își vor primi sumele aferente - 600 de mii de lei la hectar, începând cu data de 28 septembrie.

Plata se face în zilele de marți, miercuri și joi (28-30.09) între orele 11,00-16,00, la ghișeul nr.7 de la Direcția Fiscală a Primăriei Municipiului, B-dul Revoluției, nr.97.

După același program se va face inclusiv plata restanțelor.

S. Ambruș

Înalt oficial - în vizită la Ineu

Dl. Ioan Opriș, secretar de stat în Ministerul Culturii și Cultelor a participat, la sfârșitul săptămânii trecute, la inaugurarea sălii de sport din Ineu, construită pe lângă grupul Școlar „Mihai Viteazul".

Înaltul oaspete s-a arătat mulțumit de numărul mare de copii prezenți la eveniment. Cu prilejul prezenței în Ineu, prefectul Dan Ungureanu i-a prezentat acestuia obiectivele de interes pentru Ministerul Culturii și Cultelor care ar putea relansa Ineul din punct de vedere economic și cultural.

M. Popescu

Plăți

Beneficiarii ajutorului social din municipiul Arad își pot ridica banii ce li se cuvin pe luna august. Plățile se fac la casieria Direcției de Dezvoltare și Asistență Comunitară din B-dul Revoluției nr. 93 (Cantina Municipală), după următorul program: astăzi, 27 septembrie, între orele 11,00-16,00; marți, 28 septembrie și miercuri, 29 septembrie, între orele 8,00-16,00.

D. D.

ATLASSIB
O POARTĂ DESCHISĂ SPRE EUROPA
NOU
Bilbao
Sevilla
Huelva

VARA ASTA. Lumea se mișca cu ATLASSIB
(c. 3/2004)
CFR ACUM și prin agențiile CFR
INFORMATII, la tel.08010100100 sau la 0257/252727
0257/251871, 0257/270562, 0257/256595

ROMANIA - GERMANIA
Zilnic
Pleșu

0257/561 377
0257/252 291
Închirieri autocare
Siguranta si confortul FAC DIFERENTA !
NOU!!! Heidelberg, Pforzeim, Munchen PREȚURI PROMOȚIONALE
(c.459/2004)

Tobogane noi

Parculețul din zona benzinăriei Shell din cartierul Vlaicu a fost reamenajat cu „jucării" noi, pentru ca micuții de aici să aibă un loc de joacă. Începând cu acest weekend, copiii din zonă se pot bucura de tobogane noi și un teren de joacă frumos amenajat.

A. Stoica

Proiectul „Drumul Vinului" se relansează

(Urmare din pagina 1)

Scopul întâlnirii a fost acela de a găsi modalitatea de închegare a unui proiect pentru reabilitarea Drumului Vinului pe baza Programului de Finanțare nerambursabilă de către Uniunea Europeană Phare 2004-2006, Coeziune Economică și Socială - dezvoltrea infrastructurii regionale.

Localitățile și-au prezentat zona cu potențialul viticol de care dispune și capacitățile de cazare pentru dezvoltarea tursimului. Reprezentanții Prefecturii au obligația ca în următoarele zile să contacteze o firmă de consultanță care va evalua situația în ansamblul ei urmând să verifice dacă localitățile vor putea suporta cheltuielile care se impun. Ulterior, Consiliul Județean Arad și localitățile ce fac parte din program vor înființa o asociație, CJA fiind solicitantul iar localitățile, parteneri cu drepturi egale.

„Următoarea dezbatere pe aceeași temă va vea loc peste două săptămâni", afirmă purtătorul de cuvânt al Prefecturii, dl. Călin Albu.

Tragerile de duminică, 26 octombrie 2004	Noroc:	Loto „6/49"
	1285079	8, 36, 37, 11, 29, 48

Simpozion omagial Ovidiu Vuia

Miercuri, 29 septembrie, se împlinesc doi ani de la moartea **dr. Ovidiu Vuia,** medic, poet, scriitor, fiu al Aradului, membru fondator și membru de onoare al Despărțământului „Vasile Goldiș" ASTRA Arad. Memoria îi va fi cinstită la Cimitirul Eternitatea, începând de la ora 10,00. Familia, stabilită în Germania, a gândit organizarea unui simpozion omagial în care vor fi prezentate câteva din lucrările sale, manifestare ce va avea loc la Hotelul Continental (fost Astoria), la ora 16,00 și va fi urmată, trei ore mai târziu, de un moment piano-poesie Alexandru Vuia.

Dr. dc. med. Ovidiu Vuia s-a născut în Arad, la 18 martie 1929. A absolvit Liceul „Moise Nicoară" în 1947, fiind printre primii din clasă la literatură. Se înscrie la Facultatea de Litere a Universității din Cluj, iar după un an merge la Facultatea de medicină generală din același oraș, pe care o termină cu mențiunea Magna cum laudae. După o stagiatură de un an în regiunea Suceava, devine asistent la Catedra de neurologie a Facultății de medicină, unde stă până în 1962, când pleacă la București, la Institutul de neuropatologie al Academiei Române. Părăsește țara și între anii 1970-1971 este neuropatolog la Institutul Max Plank din München - Germania. Apoi i se încredințează cercetările de neuropatologie la Universitatea Giessen, unde depune o muncă asiduă, își reînnoiește doctoratul și primește titlul de docent, perioadă în care publică peste 100 de lucrări științifice de neuropatologie. A publicat și operă literară, creația sa (poezie, proză, filosofie) însumând 13 titluri. Din toate acestea reiese vasta sa cultură, dar și tristețea exilului și a singurătății, profunda lui credință în Creatorul tuturor, precum și iubirea pe care i-o dedică lui Dumnezeu și Patriei.

Arădenii care l-au cunoscut sau prețuit sunt invitați să-i cinstească opera și memoria.

Dr. Guiu Mircea

Eveniment medical la Arad

Al XIV-lea Congres al Societății Române de Radioterapie și Oncologie Medicală

În aceste zile, la Arad, are loc cea de a XIV-a ediție a **Congresului Societății Române de Radioterapie și Oncologie Medicală**, cu tema **„Tumorile ginecologice: probleme și perspective pentru România la început de secol XXI"**. Evenimentul este organizat, în acest an, sub egida **Universității de Vest „Vasile Goldiș" Arad,** cu sprijinul **Colegiului Medicilor,** a autorităților locale și a numeroșilor sponsori.

La deschiderea festivă a congresului au luat parte **vicepreședintele Consiliului Județean Arad, Gavril Buza, viceprimarul Aradului, Tiberiu Decany, prof. univ. dr. Aurel Ardelean,** rectorul universității implicate în organizarea acestui eveniment, dr. Székely O. Csaba, vicepreședinte al congresului și președinte al comitetului local de organizare, precum și numeroși invitați din rândul elitei medicale românești.

În cuvântul său inaugural, **prof. univ. dr. Aurel Ardelean** a subliniat bunele relații ale **Facultății de Medicină** din Arad și **SRRO,** subliniind și necesitatea acestui congres, în condițiile unei creșteri îngrijorătoare a incidenței bolilor tumorale în țara noastră, cu precădere în zona de vest.

Specialiștii arădeni în domeniu s-au arătat deosebit de receptivi la împărtășirea experienței unor centre medicale de referință în tratamentul tumorilor ginecologice, un aspect demn de luat în seamă fiind și cel al dotării performante în acest sens al unui laborator de diagnostic molecular care funcționează, la Arad, în cadul **Facultății de Medicină Generală** a **Universității de Vest „Vasile Goldiș" Arad.**

S. Milancovici

Comunicat de presă

Având în vedere baza materială de excepție, calitatea infrastructurii didactice și de cercetare precum și calitatea corpului didactic, cuprinzând peste 500 de cadre didactice universitare, cu peste 200 de profesori și conferențiari universitari, un număr mare de studenți au optat, în acest an, pentru facultățile și colegiile din cadrul ***Universității de Vest „Vasile Goldiș" Arad****. De un interes deosebit s-au dovedit noile specializări aprobate de* ***Ministerul Educației și Cercetării, precum și Facultatea de medicină generală și de medicină dentară, Facultatea de marketing, management, informatică și Facultatea de științe politice.***

Biroul de presă al Universității de Vest „Vasile Goldiș" Arad

(708656)

LUNI, 27 SEPTEMBRIE 2004

TVR 1

7,00 Jurnalul TVR
7,45 Agenția doi fără un sfert
8,45 Desene animate
9,30 Teleshopping
10,00 Surprize, surprize - rel.
12,30 Teleenciclopedia
13,30 Desene animate
14,00 Jurnalul TVR
14,30 Teleshopping
15,00 Pro patria
16,00 Kronika
16,55 Sănătate pentru toți
18,00 Portul miracolelor - s.
18,50 Sport pro. O istorie a Jocurilor Olimpice
19,00 Jurnalul TVR
20,00 Iartă-mă!
21,00 Ochiul magic
22,00 Vorbe despre fapte - talkshow
23,00 Jurnalul TVR
23,30 Nocturne
0,30 Legături primejdioase - dramă, Franța, '03, p. a II-a
2,25 Jurnalul TVR - rel.
3,25 Rude de pe altă planetă - comedie SF, SUA, 2000

TVR 2

7,00 Vânt și nor - s., rel.
7,45 Teleshopping
8,15 Atenție, se cântă - rel.
9,15 Sabrina - s., rel.
9,45 Farmece - s., rel.
10,30 Eco - magazin
11,30 Atlas - rel.
12,00 Aca lui Noe - rel.
12,30 Buburuze și alte gâze - rel.
13,00 Întoarcere în Paradis - rel.
14,00 Teleshopping
15,00 Împreună în Europa. Primul pas
16,00 Politica la zi
16,30 Desene animate
17,00 Teleaudiența
17,55 Vorbiți corect
18,00 Universul culturii
18,30 Știri regionale
19,10 Rebelii - s.
20,00 Trăsniții din Queens - s.
20,30 Marea Brava - s.
21,30 Jurnalul TVR
22,00 Jurnalul Euronews
22,15 Dragul de Raymond - s.
22,45 Cum se judecă în Queens - s.
23,45 Lumea de aproape - rel.
1,00 Dragul de Raymond - s., rel.
1,30 Festivalul de toamnă. Sinaia 2004 - rel.

PRO TV

7,00 Știrile Pro TV
9,00 Omul care aduce cartea
9,20 Tânăr și neliniștit - s., rel.
10,15 Surorile - f. rel.
11,15 O lume dispărută - s., rel.
12,00 Bucătăria lui Radu - rel.
12,30 La bloc - rel.
13,00 Știrile Pro TV
13,45 Dragoste de mamă - f. rel.
16,00 Tânăr și neliniștit - s.
17,00 Știrile Pro TV
17,45 Teo
18,55 Sport
19,00 Știrile PRO TV
* Sport * Vremea
20,15 Oameni și câini - thriller, SUA, 2000
22,20 La bloc (AP)
23,00 Știrile Pro TV
23,45 Mesagerul reginei 2 - aventuri, Canada, 2001
1,45 Revizie tehnică

TV ACASĂ

6,00 Luciana și Nicolas - rel.
7,30 Bucătăria pentru toți-rel.
8,45 Fetele Gilmore - s. rel.
10,15 Prizonera - s.,rel.
11,30 Femei îndrăgostite - s.,rel.
12,20 Al șaptelea cer - s., rel. (AP)
13,15 Perla, cărările iubirii - s. (AP)
14,15 Pisica sălbatică - s. (AP)
15,30 Luciana și Nicolas - s.
17,20 Rețeta de Acasă
17,30 Povești adevărate
17,55 Vremea de Acasă
18,00 Înger rebel - s.
19,00 Căpșune cu zahăr - s. (AP)
20,00 Prizoniera - s. (AP)
21,00 De 3 x femeie (AP)
22,30 Jurământul - s. (16)
23,20 5'shopping
23,30 Femei îndrăgostite - s. (AP)
1,00 Revizie tehnică

HBO HBO

8,00 Orange County - comedie, 2002 (AP)
9,25 Maraton - dramă, Africa de Sud, 2000 (AP)
11,15 Blestemul piratului - aventuri, 2001 (AP)
12,50 Pisica doamnei Ashboro - aventuri, Canada, 2003
14,20 Vedete la Hollywood. Nicole Kidman
14,45 Viața fără Dick - comedie, SUA, 2001 (12)
16,20 Regatul de foc - thriller, 2002 (AP)
18,05 Orange County - comedie, 2002 (AP)
19,30 Pe platourile de filmare
20,00 Nume de marmură - acțiune, Finlanda, 2002 (AP)
21,35 Ingrata - comedie, M. Britanie, 2001 (12)
23,45 Buffalo 66 - dramă, 1998 (12)
1,15 O noapte de pomină - comedie, 2001 (12)

PRIMA TV

7,00 Teleshopping
7,30 Dragoste și putere - rel.
8,00 Prima dimineața
10,50 ANDOgrafia zilei
10,55 Clip art
11,00 Roseanne - s.(AP)
11,30 Monica- rel.
12,30 Teleshopping
12,55 Ora nouă a României-rel.
13,50 Teleshopping
14,25 Filmul și televiziunea-rel.
14,55 Trăsniți în NATO - s.rel.
15,20 Focus
15,25 Dragoste și putere - s. (AP)
15,50 Sunset Beach - s. (AP)
16,50 Kensky Show
18,00 Focus
19,00 Monica (AP)
20,00 Fă-ți bagajele!
21,00 Vino, mamă să mă vezi! *Vedete la țară*
22,00 Trăsniți în NATO - s., rel.
22,30 Focus plus
23,15 Dincolo de limite
23,45 Ritmurile nopții - thriller, SUA, 1992 (12)
0,25 Clip art
1,30 Focus
2,30 Fă-ți bagajele!-rel.

ANTENA 1-TV ARAD

6,30 În gura presei - rel.
7,00 Observator
8,00 Retrospectiva știrilor 7 zile - rel.
8,30 Karate Kid III - f. rel.
10,30 60 de minute cu Dana Deac - rel.
11,30 Seaquest - s.
12,30 În gura presei - rel.
13,00 Observator
13,45 Folclorul contraatacă
16,00 Publicit, Promo
16,05 Magazin sportiv
16,30 Știri TVA
16,55 Publicitate
17,00 Observator
17,45 Vivere - A trăi cu pasiune -s.
18,53 Sport
18,55 Meteo
19,00 Observator
19,56 Publicitate
20,00 Sport
20,15 Epoca trădării - aventuri, SUA, 1993
22,15 Observator
22,30 Știri TVA
23,00 Marius Tucă show
0,00 În gura presei cu Mircea Badea
0,30 România mea - rel.
1,30 Observator
2,15 Păcatul - 2. ep.

RCS

9,00 Retrospectiva 7x7 - rel.
9,45 Tradiții și folclor
10,45 O altfel de lume - rel.
11,15 Vivat copilăria - rel.
12,15 Retrospectiva 7x7 - rel.
13,00 Microb - rel.
14,30 Retrospectiva 7 x 7 - rel.
15,15 Hit Squad - s.
15,45 Vivat copilăria - divertisment
16,45 Muzică populară
17,15 Maeștrii cascadoriei - doc.
18,00 Știrile RCS 1
18,45 Videoclipuri
19,00 Cavaleri și războinici - s.
19,45 Videoclipuri
20,00 Interpretul preferat
22,00 Știrile RCS 2
22,45 Realitatea sportivă - informativ
0,00 Știrile RCS 1 - rel.
0,45 Închiderea programului

B1 TV

7,00 Viața dimineața; **10,00 Sofia** - s., rel.; **11,00 Încotro merge Soledad?** - s.,rel.; 11,50 Calendar ecumenic; 12,00 Știri; 12,30 Teleshopping; 13,00 Fan X; 14,30 Best of Jet Set - rel.; 15,00 Teleshopping; 15,30 Soldații de teracotă - doc.; 16,00 Marș forțat; **17,00 Sofia** - s.; 17,50 Jet Set - Info ec.; 18,00 Știrile naționale; **19,00 Încotro merge Soledad?** - s.; 19,50 Jet Set.; 20,00 Din culisele serialului Insula lui Gilligan - SUA, 2001 (AP); 22,00 Ediția de seară; 22,30 Nașul; 0,00 Știrile naționale - rel.

TV SPORT

9,00 Știri din lumea sportului; 9,30 Chelsea TV; 11,00 Handbal (înregistrare); 12,30 Motoare - emisiune pentru împătimiții sporturilor c motor; 14,30 Fotbal din Divizia B (înregistrare); 16,30 Fotbal din Primera Division (înregistrare); 18,30 Știri din lumea sportului; 19,00 Chelsea TV; 21,00 Fanatik Show; 23,30 Manchester United TV.

Redacția Adevărul nu își asumă răspunderea pentru modificările ulterioare intervenite în programele TV

NATIONAL TV

7,00 Retransmisie N24; 8,00 Horoscopul de azi; 8,10 Retransmisie N24; 10,00 Horoscopul de azi; **10,10 Trădată - s.,rel.; 11,00 Femeia ideală** - s., rel.; 12,00 Teleshopping; 13,00 Știri; **13,15 Comoara** - f. rel.; **15,15 Trădată** - s.; 16,15 Horoscopul de mâine; 16,30 Sezonul comediei; 18,45 Știri,Sport, Meteo; 19,45 Țara lui Papură Vodă; **20,00 Las Vegas - s.;** 21,00 Miezul problemei; 22,00 Știri; 22,10 Fotbal Café; 23,45 Scandic Bar; 0,00 Știrile de la miezul nopții; 0,15 Scandic Bar; **1,00 Las Vegas - s.,rel.;** 2,00 Retransmisie N24

REALITATEA

7,00 Jurnal TV; 7,45 Revista presei; 8,00 Jurnal TV; 8,45 Revista presei; 9,00 Jurnal TV; 10,15 Știrea de la ora 22-rel.; 11,15 Ce ni se întâmplă; 12,00 Jurnal TV; 13,15 În spatele imaginii - rel.; 14,00 Jurnal TV; 14,50 Nașterea unei națiuni; 15,15 Realitatea medicală; 16,00 Jurnal TV; 17,15 Audiența în direct; 18,00 Jurnal TV; 19,00 Jurnal TV; 19,30 Nașterea unei națiuni; 20,15 100%; 21,00 Jurnal TV; 22,00 Știrea de la ora 22; 23,00 Jurnal TV; 23,50 Proiect: România; 0,00 Jurnal TV

PRO CINEMA

6,00 Mediafax Info; 15,15 Lumea PRO CINEMA; **16,15 Hoții de trenuri** - western, SUA, 1973 - rel.; **18,00 Capcana timpului** - s.; 18,55 ProMotor; **19,00 Puterea pietrei magice** - s.; **20,00 Seinfeld** - s.(AP); **21,00 Alias** - s. (12); **22,00 Schimbul trei** - s. (12); **23,00 Arma dreptății** - s.; **0,00 Hoții de trenuri** - f. rel.; 0,55 ProMotor-rel.; **1,00 Schimbul trei** - s.; 1,55 ProMotor-rel.; **2,00 Arma dreptății** - s., rel.

În atenția edililor

Gropile de pe Eminescu

Semnele toamnei sunt tot mai evidente.Temperatura este în scădere, ploile reci și mărunte și-au făcut deja simțită prezența iar în curând va apărea și ceața. Și ce-i nou în asta, doar în fiecare an se repetă scenariul, s-ar putea replica. Și într-adevăr așa este, trăim într-o zonă temperată și trebuie să acceptăm cursul normal al vremii.Da, dar ce te faci când ești nevoit să circuli în fiecare zi de câteva ori pe strada Eminescu, și ești obligat să ocolești, dacă ai pe unde, bălțoacele și să suporți jeturile de apă împrăștiate de mașinile care circulă pe carosabil? Vara mai mergi cumva, dar iarna devine o adevărată aventură circulația pe o stradă centrală atât de frecventată. Lucrările efectuate în trotuar, de-a lungul anilor au lăsat urme adânci, gropile și șanțurile fiind întâlnite la tot pasul. Și când te gândești că strada poartă numele poetului nepereche!

Intr-adevăr, nici această foarte importantă arteră a Aradului nu are pereche în ce privește proasta întreținere.Vechea administrație a promis că vor fi" plantate" pavele pe trotuar dar, fiind poate luată de valul promisiunilor electorale, nu a luat în calcul decât voturile nu și banii necesari. Edilii de acum ai Aradului poate nu au apucat încă să circule pe strada cu pricina. Noi îi sfătuim să o facă dar să fie atenți pe unde calcă deoarece drumul ar putea duce altfel la ...ortopedie.

I. Tuleu

Dincolo de gardul vopsit în roz

Accente

N-am întâlnit persoană care să fi fost în Bulgaria ori să fi trecut doar prin ea și care să fie entuziasmată de ceea ce a văzut în țara vecină. Dimpotrivă. Traversarea Bulgariei, înspre Grecia ori Turcia, aduce cu o aventură. Numeroși turiști sunt opriți pe șosele și sunt jefuiți de bandiți care se ascund sub uniformă de polițist. În două-trei minute, sub amenințarea armelor, turistul rămâne în fundul gol, fără bani, fără bagaje. Aventuri urâte au turiștii și cu adevărații polițiști care te opresc și-ți iau bani pentru contravenții pe care le inventează. Firește, turistul nu primește nici o chitanță. Mai zilele trecute, pe un canal național de televiziune ni se prezentau, filmate cu o cameră ascunsă, practicile murdare ale vameșilor bulgari care pretindeau „atenții" în bani și produse de la orice turist care le trecea prin față. Îmi spuneam că n-o fi chiar așa, dar un cunoscut care abia se întorsese din Grecia îmi confirma - e chiar așa! Ghizii români și-au învățat lecția la perfecțiune. Fără plasa cu delicatesuri și plicul cu bani riști fie să nu treci, fie să stai două zile în vama bulgărească, fără să te bage nimeni în seamă. Vorbe mai puțin laudative am auzit și despre multe alte aspecte din țara vecină și prietenă.

Accente

Spre deosebire de bulgari, la noi, la români nu cred să fie turist străin care să se îngrozească la gândul că ne va traversa țara. Poate drumurile să-i mai descurajeze, dar nu bandiții și nici chiar poliția. N-am auzit, apoi, ca presa străină să vorbească despre jaful la care sunt supuși turiștii de către vameși. Că sunt vameși care „tund" câte un străin, nu contest. Dar de aici și până la a vorbi despre această practică precum despre un flagel de masă, ca despre un fenomen e cale lungă. Și totuși, iată, bulgarii sunt văzuți mai bine de la Bruxelles ori din alte capitale occidentale. Bulgaria are probleme mult mai serioase cu adopțiile internaționale, decât avea Bucureștiul în urmă cu un an, când baroneasa Emma Nicholson cerea sancțiuni împotriva noastră și, împreună cu alții, propunea chiar sistarea negocierilor și, totuși, Bulgaria a încheiat negocierile de aderare, trecându-se cu ochii închiși inclusiv peste acest capitol sensibil și nerezolvat.

Din cele mai multe puncte de vedere, România este deasupra Bulgariei. De ce, atunci, bulgarii par mai frumoși, mai cumsecade de la Bruxelles? Răspunsurile sunt multe și complexe. Pentru că România a devenit un copil rău după atâtea mineriade. Pentru că din '96 Bulgaria a început să iasă din groaznica criză economică, pe când noi, chit că n-am trecut printr-o astfel de criză, am început să ne prăbușim în era Constantinescu. Poate, pentru faptul că noi, românii, în frunte cu presa, știm să ne turnăm cenușă pe creștet, să ne ridicăm poalele în cap, să ne vorbim de rău pe noi înșine ca nimeni alții, pe când bulgarii știu să ascundă gunoaiele sub covor, ca apoi să scape de ele ei înșiși. Or fi multe explicații, dar sunt convins că România merita și merită o imagine mai bună, așa cum cred într-o zi în care România își va depăși vecinii, din toate punctele de vedere. Într-un anume fel, a și început.

Tristan Mihuța

„Apă, Viață, Viitor"

Clubul „Femeilor din Artă, Afaceri si Profesii" Arad (F.A.P.A.), afiliat la BPW, a organizat sâmbătă, în Sala de Ședințe a Consiliului Județean, o conferință intitulată **„Apă, Viață, Viitor"**. Scopul conferinței a fost acela de a prezenta importanța apei și necesitatea implicării tuturor factorilor de decizie în păstrarea și controlul resurselor de apă a mediului.

La acest eveniment au participat din partea BPW-Int. președinta Taskforce „Women for water", doamna **Lesha Witmer** din Olanda și **Rita Assogna** din Germania, membră în comitetul executiv Taskforce „Women for water". Printre invitații de seamă prezenți la conferință s-a aflat și domnul **Gheorghe Seculici**, președintele Consiliului Județean, cadre didactice din cadrul Universității de Vest „Vasile Goldiș", precum și instituții cu responsabilități în domeniul protecției apelor și mediului.

Evenimentul a debutat prin cuvântul doamnei conferențiar doctor **Dorina Ardelean**, prodecan al Facultății de Marketing Management Informatică din cadrul Universității de Vest „Vasile Goldiș" Arad, președintă a Clubului F.A.P.A., BPW Arad, urmată mai apoi de fiecare dintre invitați. Pe tot parcursul conferinței s-a pus în discuție importanța deosebită a apei. Fără apă potabilă nu se poate trăi și fără apă dulce și nepoluată nu se pot cultiva plante și crește animale de care avem nevoie și care ne permit să trăim.

Taskforce „Women for water" a fost creat deoarece apa reprezintă o problemă a tuturor, în mod particular a femeilor și o resursă vulnerabilă. Din această cauză se dorește salvarea apei și în același timp colaborarea cu alte grupuri de femei pentru reușita obiectivelor. Iar, pentru ca aceste lucruri să se relizeze este nevoie de implicarea femeilor în toate punctele importante ale procesului de salvare a apei.

După ce timp de aproape două ore invitații au discutat despre fauna țării noastre și protejarea apelor precum și a mediului, în finalul discuție, a luat cuvântul doamna **Lesha Witmer**, președinta Taskforce International Watters și vicepreședintă a BPW Olanda, membră în Consiliul European al BPW, precum și doamna **Rita Assogna**, membră a Taskforce International Waters și membră a BPW Germania, care au prezentat câteva proiecte privind salvarea și înfrumusețarea mediului în țara noastră, proiecte care vor fi puse în practică cât mai curând posibil.

Ana-Maria Stoica

Bani pentru firmele care angajează șomeri

Începând cu data de 1 noiembrie 2004, Agenția Județeană pentru Ocuparea Forței de Muncă (AJOFM) Arad va derula o nouă măsură menită să vină în ajutorul celor aflați în căutarea unui loc de muncă, dar și a agenților economici interesați de angajări în condiții avantajoase. Este vorba de finanțarea societăților comerciale care încadrează șomeri pentru executarea unor lucrări comunitare. **„În perioada 1 noiembrie 2004 - 31 martie 2005, subvenția constă în acordarea unui salariu minim brut pe economie, iar din 1 aprilie până în 31 octombrie 2005, subvenția va fi de 70 la sută din salariul minim brut pe țară. Cu precizarea că ajutorul financiar se acordă timp de 12 luni"** , explică **Alexandra Lincar**, purtător de cuvânt la AJOFM Arad.

Porivit Legii numărul 72 din 2002 privind sistemul asigurărilor pentru șomaj și stimularea ocupării forței de muncă, lucrări de interes public pot fi :

• servicii publice de refacere și întreținere a infrastructurii, ecologizare și de realizare a unor lucrări edilitare, organizate de autoritățile publice locale, firme private sau structuri neguvernamentale.

• servicii sociale care cuprind activități de îngrijire la domiciliu a copiilor, bolnavilor, persoanelor vârstnice, persoanelor cu handicap, organizate de către autorități publice locale, organizații neguvernamentale etc.

C. Trif

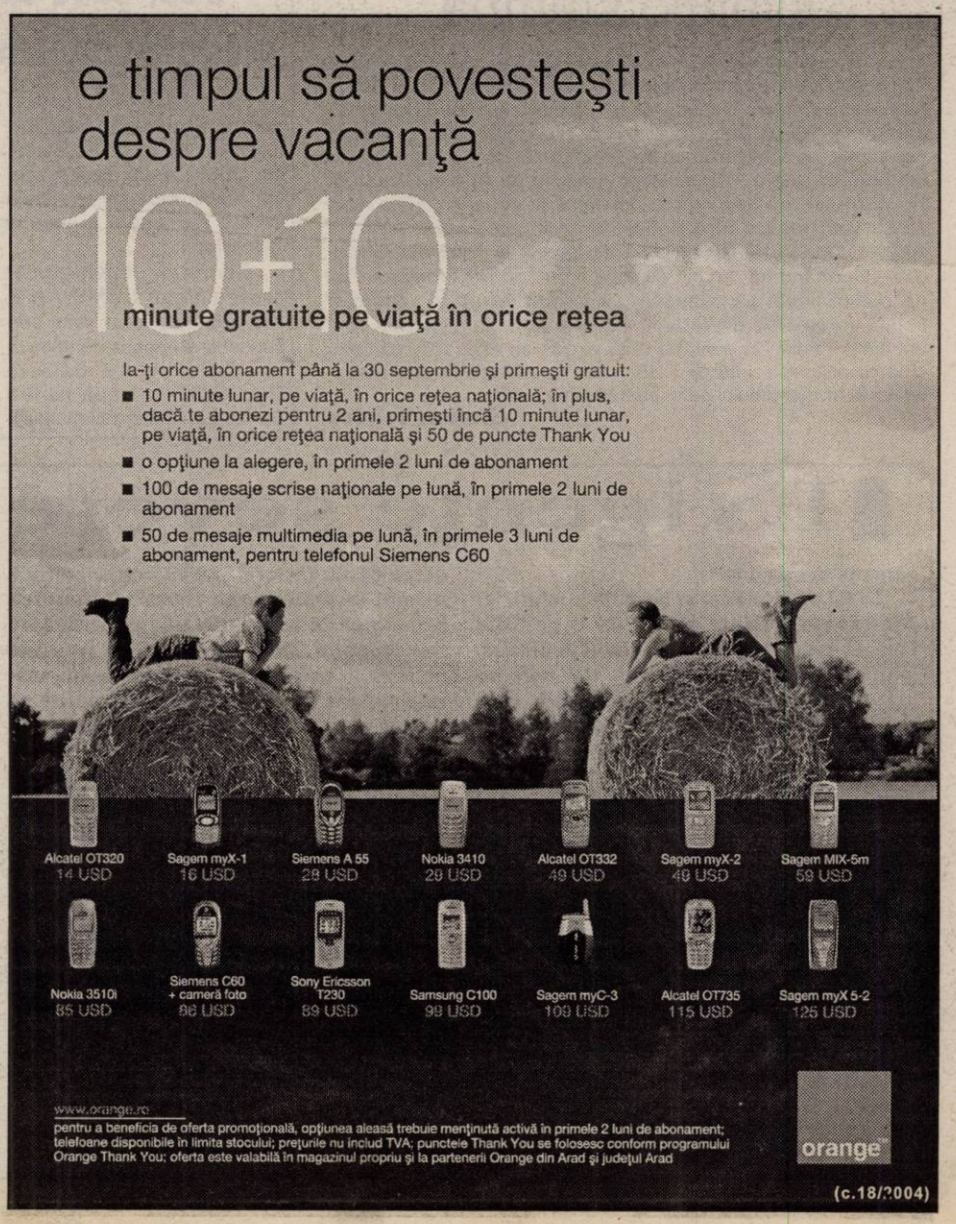

Argumente pentru... Stânga

Nu demult, liderul arădean al Partidului Alianța Socialistă (fracțiune provenită din fostul PSM), Mihai Lelik, propunea crearea unei Mari coaliții a partidelor aflate la stânga eșichierului politic. Această alianță ar urma să se numească N.U. Nu am înțeles prea bine ce înseamnă acest NU hotărât, dar probabil că dincolo de replica la Alianța D.A. constituie și o respingere a politicii duse de actualul partid de guvernământ dar și a principalelor forțe politice de opoziție care urmăresc, în esență, instaurarea și consolidarea capitalismului în România, cu principalele lui componente : proprietatea privată și economia de piață.

Constituirea unei puternice forțe politice de stânga, o stângă democratică de data asta, este absolut necesară astăzi în România, când ne-am eliberat în mare parte de complexele lăsate de fostul regim comunist. O stângă care să producă un program esențial diferit de cele ale principalelor forțe politice care se confruntă în momentul de față și care prevăd, cu mici deosebiri, aceleași obiective și vizează aceleași categorii sociale. Există însă în România o categorie foarte importantă de oameni care se simte abandonată sau cel puțin marginalizată. Ne gândim la muncitorii industriali care, în alte vremi, au fost considerați clasa socială conducătoare, dar astăzi resimt cele mai acute frustrări. Și dacă ne gândim că intervenția lor din Decembrie `89 a fost esențială în căderea lui Ceaușescu și a partidului care se declara chiar al clasei muncitoare, atunci chiar înțelegem frustrările. Și dacă mai adăugăm că muncitorii au suferit cel mai mult în urma așa zisei reforme pentru implementarea economiei de piață, capitaliste le înțelegem și profunda nemulțumire.

Am stat recent de vorbă cu doi foști muncitori de la Combinatul Siderurgic Hunedoara care nu mai aveau încredere în nimeni și nimic și care purtau cu ei puternice nostalgii din anii în care câștigau 7000 pe lună și își permiteau să facă în fiecare an un sejur la mare. Și câți dintre aceștia nu există în întreaga țară, așa zișii disponibilizați din mastodonții industriali ai regimului comunist. Dar chiar și aceia care mai lucrează în industriile prelucrătoare, crèatoare de venit național, au pierdut enorm de mult din avantajele avute înainte. Cele mai mici salarii pe economie nu sunt în învățământ și sănătate, ci în industriile confecțiilor și a prelucrării lemnului. Funcționarii din bănci și societăți de asigurări au venituri de patru - cinci ori mai mari. Apoi, concedierile abuzive, munca la negru, condițiile de muncă improprii pot constitui și ele motive de intervenție pentru o forță politică care să-i reprezinte și pe muncitorii plătitori de taxe și impozite. Există, ce-i drept, sindicatele, dar politicile se elaborează de către partide, iar guvernarea se exercită de către cele care conving cel mai bine electoratul.

Așadar, există, iată, suficiente argumente pentru o stângă unită, puternică. Dar cine să o creeze? pentru că cei care au pornit acest demers nu promit deocamdată decât... iluzii.

I. Tuleu

Ciprian Luca este noul președinte al Organizației Județene de Tineret al PD

Peste 300 de membri ai organizației de tineret ai Partidului Democrat din Arad au participat vineri la alegerea noului Biroul Permanent Județean, eveniment care a avut loc la Casa Sindicatelor din Arad. Pentru fiecare dintre cele șapte departamente ale funcției de vicepreședinte și secretar a fost un număr mai mare de candidaturi depuse în comparație cu funcțiile puse în discuție. Nici la funcția de președinte nu a fost o luptă ușoară, cu toate că erau numai doi candidați. Spun aceasta pentru că în sală, cei doi au avut echipe cu susținători într-un număr foarte mare. Ședința a fost mediată de Nicolae Selegean, primar al localității Felnac, cel mai tânăr dintre aleșii locali ai Alianței D.A.PNL-PD în această funcție. Singura problemă care a apărut în timpul evenimentului, a fost faptul că nu au ajuns buletinele de vot, situație care a fost rezolvată însă în timp util. În urma numărării voturilor, Ciprian Luca a obținut 209 voturi, în timp ce contracandidatul lui, Ciprian Burcă, a obținut numai 134, așadar înseamnă că noul președinte al Organizației Județene de Tineret a PD este Ciprian Luca.

Ștafeta noului președinte nu a avut de cine să fie predată, deoarece fostul președinte al PD, Petre Doboș, a renunțat în timpul mandatului la funcție, pentru a se înscrie în partidul Forța Democrată din România.

Anca Șumălan

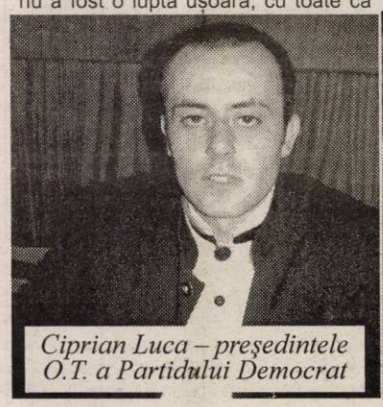

Ciprian Luca – președintele O.T. a Partidului Democrat

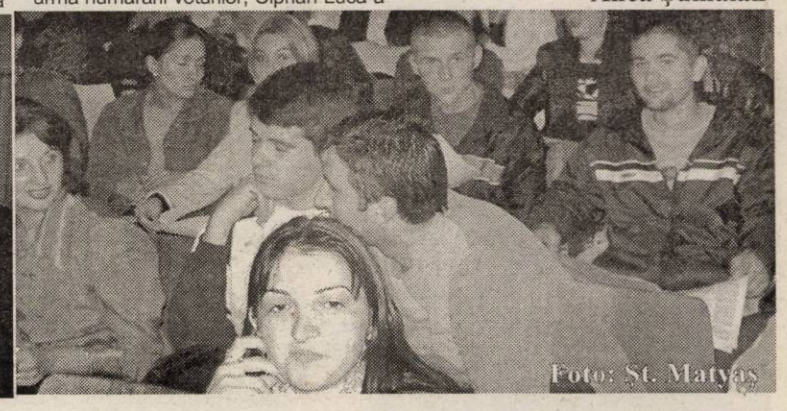

Foto: St. Matyas

Viorel Coifan, mulțumit de activitatea Alianței D.A PNL-PD din Arad

Membrii Biroului Județean al Ligii Aleșilor Locali ai Alianței D.A. PNL-PD, filiala Arad, s-au întâlnit sâmbătă pentru a doua oară în această săptămână, într-o ședință extraordinară. Motivul l-a constituit prezența lui Viorel Coifan, deputat de Timișoara, care a fost trimis de conducerea centrală pentru a verifica stadiul acțiunii de organizare a Consiliilor Ligii la nivel de județ, și nu numai. **„În urma discuțiilor avute cu cei doi copreședinți ai Alianței D.A. PNL-PD din Arad am aflat că aici s-au constituit deja Consiliile Ligii, lucru pentru care nu pot decât să vă felicit. Spun aceasta, pentru că la nivel central în unele județe nici nu a început încă această acțiune"**, a apreciat Viorel Coifan. De asemenea, trimisul de la București a ținut să sublinieze și rolul Ligii Aleșilor locali: **„Prin aleșii locali ai acestei Ligi va exista o colaborare atât în cadrul Alianței, cât și direct cu cetățenii". „De asemenea, Liga este foarte importantă pentru că aleșii locali reprezintă o rezervă umană foarte puternică care pot explica oamenilor ce avem noi de gând să facem"**, a mai precizat Coifan. Membrii Ligii vor avea, în concepția lui Coifan, trei scopuri de îndeplinit: să ducă la îndeplinire ceea ce au promis în campania electorală, să pregătească alegerile din noiembrie și să demonstreze că se dorește schimbarea în bine a României

Cu privire la programul de guvernare, Viorel Coifan a precizat că este **„un răspuns concret la nevoile oamenilor. Noi venim cu rezolvări atât în mediul de afaceri, al sănătății, educației, social cât și în agricultură și dezvoltare rurală".**

Întrebat care sunt problemele cu care se confruntă Alianța D.A.PNL-PD, la nivel central, trimisul special a răspuns: **„singurele nemulțumiri, aș putea spune, sunt pentru listele electorale, dar se vor rezolva și acestea. În rest, noi ne vedem de treabă".**

Anca Șumălan

Listele PSD+PUR Arad, silentio stampa

La București, Adrian Năstase și Dan Voiculescu continuă negocierile pentru „implementarea" a 22 de membri PUR pe listele pentru Camera Deputaților și 10 pe listele pentru Senat. Se pare că astăzi, la București, se va „tăia coada pisicii", filialele din județe neavând altceva de făcut decât să se supună. Din moment ce liderii PSD și PUR Arad nu au fost convocați la București, putem deduce că, indiferent ce se va hotărî, la Arad nu se vor produce rupturi majore, ca în alte județe. Atât Lia Ardelean cât și Dimitrie Muscă se feresc să facă vreo declarație, susținând că nu știu care va fi decizia Bucureștiului. Noi nu putem decât să adăugăm că trebuie avută în vedere și hotărârea ca 10% din locurile eligibile să fie la dispoziția conducerii centrale. Evident, nu este exclus ca acel 10% să coincidă cu obligațiile față de PUR, ceea ce ar îngusta aria speculațiilor și ar mai îndulci puțin pastila amară.

Simion Todoca

S-a încheiat termenul de depunere a dosarelor

Doar șase candidați pentru alegerile interne din UDMR Arad

Sâmbătă a fost ultima zi pentru depunerea candidaturilor pentru alegerile interne din UDMR Arad, alegeri care vor stabili ordinea pe listele pentru Parlament a acestei formațiuni.

Conform declarațiilor președintelui UDMR Arad, Kiraly Andras, doar șase persoane și-au depus candidatura, patru pentru Camera Deputaților și două pentru Senat. La Camera Deputaților și-au depus candidaturile Pendes Gyorgy, Horvath Levente, Nagy Stefan și Kiraly Andras, iar la Senat Boloni Gyorgy și Czister Kalman.

Dintre aceștia, unul pentru camera deputaților și, poate, unul pentru Senat, vor putea obține locuri eligibile, în urma votului celor 300 de electori care se vor prezenta la alegerile interne din data de 9 octombrie.

A.Olteanu

Primăria comunei Șiria

organizează

în data de 08.10.2004 concurs în vederea ocupării postului de

ȘOFER BASCULANTĂ.

Detalii se pot obține la telefon 531.101.

(3708656)

Exigențe severe pentru U. E.

(Urmare din pagina 1)

La fel au explodat și celelalte prețuri, iar produsele trebuie să fie de o calitate impusă tot de UE. Croația este o țară nouă, ieșită din cadrul lugoslaviei, dar care se pregătește serios pentru a intra în UE. Este evident și aici accentul pus pe inițiativa particulară, pe dezvoltarea întreprinderilor mici și mijlocii, cu un efect benefic asupra veniturilor oamenilor. Atât în Ungaria cât și în Croația este vorba de o disciplină liber consimțită ceea ce a dus la schimbarea înfățișării localităților prin rețele stradale bine întreținute, locuințe moderne - tip vilă - care nu mai țin de oraș sau sat, ștergând această diferențiere, cu șosele moderne și o curățenie exemplară. Este evident că aceste realizări produse în trei-cinci ani nu au apărut din întâmplare, ele fiind rodul unei munci angajate, serioase și disciplinate. Din acest punct de vedere noi, românii, suntem departe de o asemenea autodisciplinare, de o asemenea angajare în muncă. Am putut vedea și am convingerea că nu factorul politic conjunctural a primat în acceptarea Ungariei înaintea României de a intra în UE, ci realizările remarcabile. Deși Croația este în urma noastră în ce privește negocierile de aderare trebuie să recunosc că din punct de vedere al condițiilor cerute de UE este cu mult înainte. Ceea ce a oprit-o de a intra în UE a fost situația conflictuală în care a intrat la destrămarea fostei lugoslavii. Am trecut prin Slavonia orientală, parte componentă a Croației, dar care a fost locuită de sârbi și am văzut cu tristețe locuințele sârbești distruse, părăsite, cu acoperișurile căzute din cauza bombardamentelor și a intemperiilor, pe ruinele cărora se înalță noi așezări moderne, elegante care schimbă complet înfățișarea localităților. Aceasta este istoria, cu schimbări profunde în doar câțiva ani.

O situație cu totul aparte o reprezintă Slovenia, o țară mică, de două ori și jumătate mai mare ca județul Arad, cu o populație de numai 2 milioane de locuitori, dar cu un venit mediu de 1200 euro. Este țara cea mai atipică din fostele țări socialiste, o țară care a vrut să demonstreze că poate prin propriile forțe, sfidând Banca Mondială și FMI, să se dezvolte și să asigure un nivel de trai nu numai comparabil, dar chiar superior multor state din vest. Oameni muncitori, serioși, cu o aplecare spre muncă tipic nemțească, slovenii au reușit să transforme mica lor țară într-un fel de Elveție a Balcanilor și să sfideze astfel țări ca Italia și Austria, cu care se învecinează. O dezvoltare accentuată a serviciilor, o sprijinire a inițiativei particulare în afaceri, stimularea micilor fermieri la care se adaugă seriozitatea în muncă au făcut din țara lor un fel de paradis care atrage în mod constant investiții străine de amploare, în special din Austria și Germania. Turismul este susținut printr-o infrastructură modernă, care antrenează zeci de mii de cetățeni din Occident și în același timp stimulează dezvoltările și amenajările în acest domeniu. Este semnificativ că la o populație de 2 milioane de locuitori au angajați 800.000 de persoane din care 40,7% în servicii, 44,5% în industrie, 10% în agricultură, 5,3% în construcții, cu o productivitate ridicată și cu o inflație de 3,6% în 2004. O țară înfloritoare în care domnește o disciplină severă, liber consimțită, care și-a câștigat un loc meritat în UE și în care conflictele sociale au fost diminuate, ca urmare a nivelului de trai. Impresia pe care o ai vizitând Slovenia este că trăiești într-o stațiune de odihnă, în care în vilele moderne, integrate perfect în peisaj trăiesc oameni liberi, cu un simț al muncii foarte bine conturat.

Am căutat să exprim cât mai sintetic unele realități pentru a cunoaște mai bine cum trebuie să ne pregătim și noi pentru a intra în UE, pentru a fi membri egali cu ceilați și nu o țară de o categorie inferioară. Este greu, va trebui să trecem prin furcile caudine ale seriozității și disciplinei în toate domeniile. Numai în acest fel vom face față exigențelor severe impuse de U. E.

Mingea este, acum, în terenul Primăriei!

Interviu cu dl. Emil Siegmeth, patronul Parktronic

(Urmare din pagina 1)

– Dl. Pică, fostul director al Parktronicului spunea că pretenția dv. s-ar reduce la doar costul investițiilor, adică cca 1 milion și jumătate de euro, ceea ce în banii noștri ar face dublul decât zice dl. primar, respectiv vreo 60 de miliarde de lei.

– Poate, dar, cum ziceam, până nu-mi verific calculele nu mă hazardez să avansez vreo sumă. În schimb, vreau să subliniez că, indiferent de sumă, ea nu este bătută în cuie, dimpotrivă ea poate fi negociată. Dar pentru aceasta este nevoie de discuții între cei doi parteneri de afaceri: respectiv, între mine și Primărie, discuții pe care însă le aștept de câteva luni bune de zile, dar cum se vede, deocamdată fără vreun rezultat. Spre a fi însă cinstit până la capăt, trebuie să menționez că, totuși, m-am întâlnit de două ori cu dl. Gheorghe Falcă, ambele întâlniri desfășurate la intervenția mea, prima având loc în timpul campaniei electorale și a doua, în biroul dânsului după ce a devenit primar. Ei bine, după ce la prima întânire - foarte scurtă, de altfel - mi-a spus că dacă va ajunge primar pentru a se putea rezilia contractul o să mă despăgubească, la a doua mi-a zis fără ocolișuri că va încerca să rezilieze contractul indiferent ce se va întâmpla și ca atare ar fi bine să-mi dau și eu consimțământul.

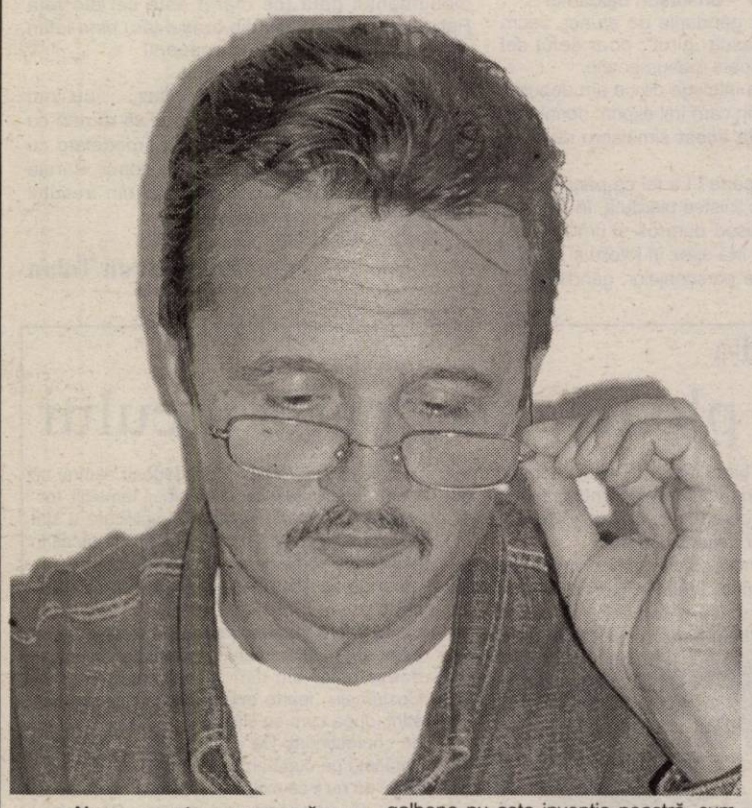

– Nu s-ar putea spune că n-a fost franc cu dv...

– O fi fost, dar asta nu mă ajută pe mine, eu neîncercând altceva decât respectarea înțelegerii dintre firma Belsirim-Automotive și Consiliul Local Municipal, contract care la art. 9 spune negru pe alb că, citez „concedentul (adică Primăria sau Consiliul local - n. n.) nu are dreptul să modifice în mod unilateral contractul de concesiune". Și, mai departe că, citez din nou, de data aceasta art. 9, că „în cazul nerespectării obligațiilor contractuale de către concedent, acesta se obligă la plata de daune de interese în favoarea concedentului."

Gheara galbenă au inventat-o consilierii!

– Cam neclară chestia cu nerespectarea „obligațiilor contractuale". Dați un exemplu.

– O, pot să vă dau chiar foarte multe, ca de pildă încercarea Consiliului local de a înlocui gheara galbenă, hotărârea respectivă luându-se fără știrea și acordul nostru.

– Aceasta se întâmpla pe vremea administrației Popa și înaintea procesului cu dl. Suciu prin care gheara galbenă a fost scoasă în afara legii.

– Exact, și la vremea respectivă am atacat la tribunal hotărârea cu pricina, având câștig de cauză.

– Dacă ați fi acceptat atunci să renunțați la gheara galbenă poate n-ați fi ajuns în situația de acum...

– Cu gheara aceasta galbenă este o întreagă poveste, ea figurând de la început ca un mijloc de constrângere atât în Caietul de sarcini, cât și în Hotărârea nr. 161 a Consiliului local, care a aprobat Regulamentul de organizare și funcționare a parcărilor din Arad. De ce la vremea respectivă - deci aproape o jumtăte de an! - nici un consilier nu a protestat împotriva ei, de-abia ulterior unii consilieri considerând-o anticonstituțională?

– Unii consilieri, dar și instanțele de judecată!

– De acord, dar ceea ce vreau eu să subliniez este că aplicarea ghearei galbene nu este invenția noastră, cum tot spun unii, ci exclusiv a Consiliului local, care pur și simplu ne-a impus-o prin introducerea ei în Caietul de sarcini și ulterior în Hotărârea adoptată în unanimitate de către cei 25 de consilieri. Consilieri care mai apoi, văzând ce scandal a ieșit din treaba asta, s-au spălat pe mâini, aruncând întreaga vină pe Parktomic.

– De acord, dar, așa după cum ziarul nostru a scris nu o dată, la tensionarea situației a contribuit decisiv și modul arogant în care s-au comportat oamenii dv., care parcă îi vânau pe cei care greșeau. Respectiv, care dacă întârziau doar cinci minute peste timpul înscris pe tichetul de parcare erau imediat arși la pungă!

– Acei oameni nu au fost oamenii mei, ci angajații unei firme de pază cu care am avut un contract, lucru care, evident, nu scuză comportamentul unora dintre ei, dar dincolo de aceasta este clar că pe parcurs treaba cu parcările a devenit o monedă politică pe care Opoziția a exploatat-o. La maximum.

– Este și nu este așa, cert fiind faptul că în utilizarea ghearei galbene s-au făcut multe, multe abuzuri care dacă erau stopate din fașă v-ar fi scutit de neplăcerile de acum.

– Poate, dar știți că luând în calcul situația creată noi am propus încă de la sfârșitul anului 2003 înlocuirea ghearei galbene cu clasicele amenzi, propunere pe care Consiliul Local a respins-o.

– Nu am auzit de așa ceva. Sau dacă ați avut o asemenea intenție ea nu s-a materializat sub forma unui proeict de hotărâre prezentat Consilului local.

– Ba da, ba da, însă subiectul începuse deja să fie politizat în exces și ca atare greu se mai putea discuta în mod nepărtinitor.

„Fluidizarea" circulației pe Calea Aurel Vlaicu

– În fine, chestiunea aceasta este de-acum istorie. Revenind însă la plata de așazise daune interese - cam care ar fi pretențiile dv. materiale? Doar recuperarea investiției făcute?

– Păi, daune interese înseamnă atât recuperarea investiției făcute cât și plata câștigului nerealizat în această perioadă.

– În acestă perioadă însemnând încă 10 ani cât mai durează contractul.

– Exact.

– Deci, la cele circa 60 de miliarde de lei la care s-ar ridica valorea investiței dv., s-ar mai adăuga alte vreo 30-40 de miliarde de lei?

– Eu zic că ar putea fi chiar mai mult. Adică, încă vreo 4-5 milioane de euro.

– D-le Siegmeth, nu credeți că exagerați și că în acest fel va tăiați orice punte de negociere cu Primăria?

– Eu am spus doar ce înseamnă teoretic daune interese, dar, cum ziceam la început, suma este negociabilă.

– Negociabilă până la cât?

– Asta vom vedea la momentul potrivit.

– Dar cu celelalte probleme ce faceți? Cu tariful orar, cu prețul prea umflat al abonamentelor și îndeosebi cu extinderea peste margini a sistemului de parcare?

– Cu tariful orar nu facem nimic pentru că, dacă vă interesați, la ora actuală Aradul are cel mai redus tarif orar din țară. Cât privește prețul abonamentelor lunare suntem dispuși să-l rediscutăm, aceeași deschidere manifestând-o și pentru renunțarea la parcarea cu plată din unele cartiere precum Calea Aurel Vlaicu, Calea Victoriei și altele.

– Iată o idee bună. În fond ce „fluidizare" s-a impus pe Calea Aurel Vlaicu spre a se apela la parcarea cu plată, la mijloc nefiind altceva decât, evident, dorința de câștig?!

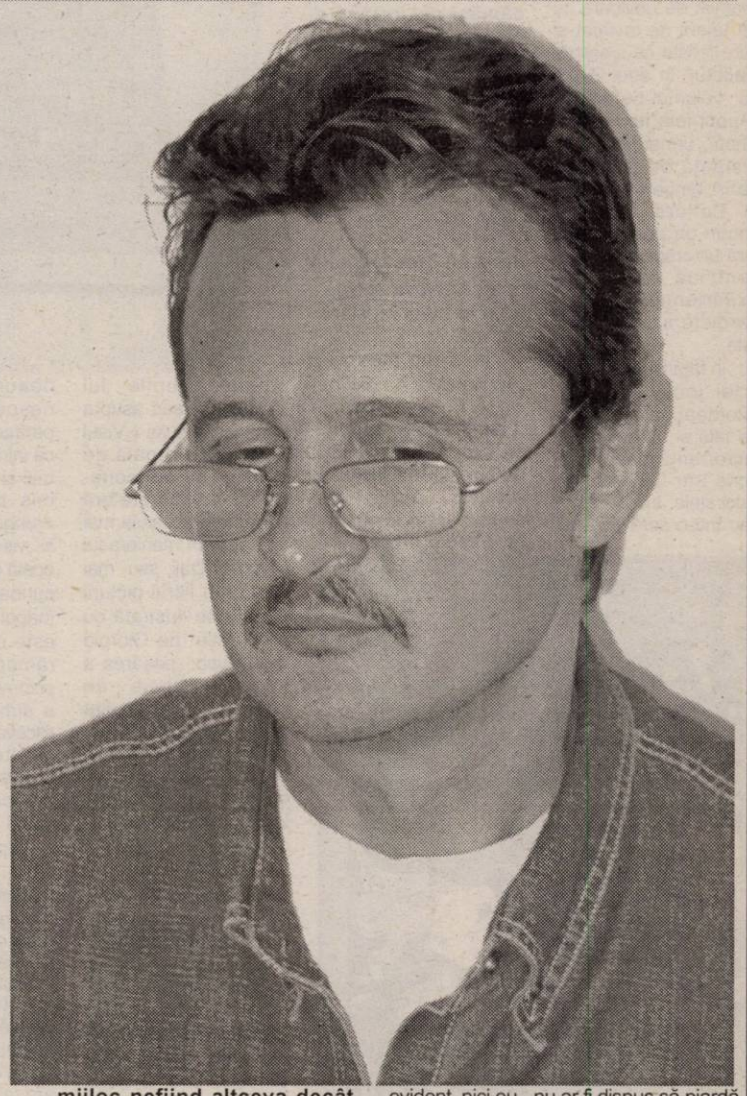

Introducerea parcării cu plată

– Nimeni nu contestă că introducerea parcării cu plată pe Calea Aurel Vlaicu nu prea are tangență cu „fluidizarea circulației", dar aș vrea să reamintesc că nu noi, Parktornicul, am hotărât acest lucru, rețeaua de străzi propusă pentru parcare cu plată fiind aprobată în comisiile Consiliului local și trecută în Caietul de sarcini cu mult înainte de organizarea licitației pentru parcarea cu plată în Arad. În acest context, mă întreb și întreb de ce nici un consilier nu a observat atunci, până când nu se organizase licitația, că nu este normal să se organizeze parcarea cu plată pe Calea Victoriei, pe Calea Aurel Vlaicu, lângă Piața Mihai Viteazul sau pe strada Andrei Șaguna, ca să dau doar câteva exemple? De ce? Doar Caietul de sarcini, cu toate aceste date, a fost discutat și aprobat de comisiile Consiliului local și mai apoi de către absolut toți cei 25 de consilieri, în data de 6 iunie 2002? Știți că noi, și în condițiile acestea nu am introdus parcarea cu plată decât pe 60% din străzile aprobate de către Consiliul local?

– Bun, așa s-a întâmplat, n-are rost să dezgropăm acum morții. Spuneți-ne, mai bine, d-le Siegmeth, ce veți face în cazul în care Primăria nu cedează?

– Dacă Primăria nu cedează? Nimic, avocații firmei studiază problema. Intenția noastră este că, dacă Primăria nu va accepta negocierea să ieșim cu această problemă în afară.

– În afară, însemnând, ce?

– În afara țării, apelând pentru lămurirea situației la forurile internaționale de resort, pentru că nimeni - și, evident, nici eu - nu ar fi dispus să piardă atâția bani dintr-o afacere în care ne-am pus toată încrederea.

– Dacă am înțeles bine dv. mergeți pe două variante. Prima - continuarea colaborării și a contractului cu Primăria prin renunțarea definitivă la gheara galbenă și înlocuirea ei cu clasicul sistem de amenzi și a doua, întreruperea acestei colaborări și ca atare, acceptarea rezilierii contractului doar dacă Primăria vă va plăti anumite daune interese.

– Întocmai, noi socotind că prima variantă este cea mai favorabilă pentru ambele părți.

– Știți însă că la orice negociere trebuie să mai lași și tu câte ceva. Dv. ce lăsați?

– Ce propune Parktronicul? În cazul în care Primăria va accepta să continue colaborarea cu noi, firma Parktronic este de acord cu următoarele: 1. Renunțarea definitivă la folosirea ghearei galbene. 2. Introducerea sistemului de amenzi pentru sancționarea celor care nu respectă regulamentul de parcare. 3. Reducerea ariei de parcare cu plată doar la zona centrală, respectiv între Piața Avram Iancu și Piața Podgoria și străzile adiacente și 4. Reducerea prețului abonamentelor. Eu cred că sunt propuneri rezonabile, propuneri pe care arădenii le așteaptă de prea mult timp și care - dacă se vrea - pot fi puse în aplicare în cel mai scurt timp. Totul depinde însă de Primărie, mingea, cum se spune, fiind acum în terenul ei.

P. S. Într-o discuție ulterioară acestui interviu, la aflarea propunerilor de mai sus, dl. primar Gheorghe Falcă s-a arătat deosebit de interesat de ele, el declarând că așteaptă ca dl. Emil Siegmeth să-l contacteze pentru începerea unor discuții pe această temă. Deci...

Foto: V. Musca

Poetul la 30 de ani

Vasile Leac este un poet premiat. Premiul I la Festivalele naționale de poezie „Nichifor Crainic", „George Coșbuc" sau „Dorel Sibii", premiul „Editurii Mirador" și al revistelor „Cronica" și „Vatra". Dar, mai ales, a fost premiat de ursitoare cu un talent de invidiat și care firește că îl obligă. Debutul, în anul 2001, cu volumul de versuri „Apocrifele lui Gengis Khan", urmat la doi ani distanță de „Sera cu bozii", ambele publicate la Editura Mirador, impun un poet de factură ultramodernă, care continuă cu succes experiențele avangardiste și suprarealiste.

În fața Dumnezeului artei jocul se joacă întotdeauna cu cărțile pe față și nu are nici o importanță dacă le-ai scris într-un hotel de cinci stele, într-o morgă sau într-o seră părăsită (fie ea și de bozii) și cu acoperișul spart. Asumarea condiției de creator (care imită Creatorul), ca orice „imitatio Christi", se face cu riscurile de rigoare și care pot merge până la răstignirea artistului în strânsoarea unei cămăși de forță. Se pare că există o lege a firii, care nu-ți dă voie să ai destinul unui Isus, Holderlin sau Eminescu și, totuși, să mori în patul tău, senin, „sătul de zile" și înconjurat de copii și nepoți. La urma urmei, totul se reduce la a fi pregătit în orice moment să plătești pentru „strania onoare" de a te numi Meșterul Manole.

Încă din motto-ul „Apocrifelor..." : „Eu nu visez. Eu creez vise..." (Leonid Dimov) poetul se situează în continuarea celei mai fecunde artistic părți din suprarealism și anume în onirism. Fără a-i fi străine teoriile lui Sigmund Freud asupra subconștientului („Visul este calea regală de intrare în subconștient"), artistul preferă abordarea acestuia mai degrabă în maniera lui Salvador Dali, sau, mai ales, prin filtrul picturii metafizice ilustrată cu predilecție de Giorgio de Chirico: „pasărea a adus o cheie de cenușă/ noi am suflat peste ea/ și poarta s-a deschis ", sau „el citește în parc e/ liniște oamenii trec prin fața lui/ își calcă pe umbre/ cîteodată/ și umbrele."

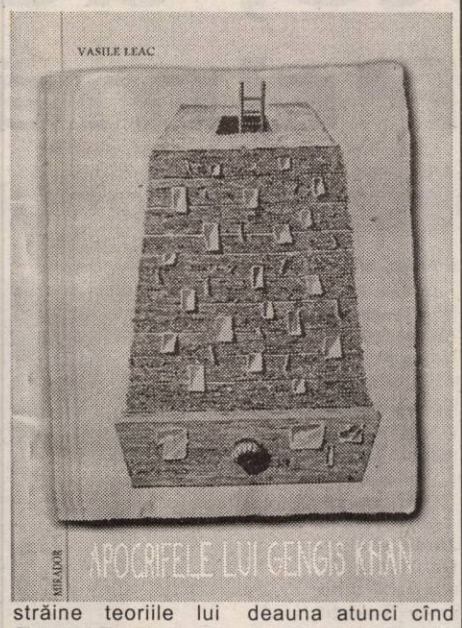

Poeme precum „...nenăscut" sau „...ghicitoare" ne amintesc vag de un Nichita Stănescu, a cărui lecție a fost însă asimilată creator. Nici Marin Sorescu nu este complet străin de unele „poezii cu poantă", precum acel „orar la cimitirul pomenirea", sau de ironicele demitizări care prefac leii lui Daniel în numere de dresură la circul vieții. Așa se întâmplă însă întotdeauna atunci cînd nesocotești sfaturile părintești și, nu numai că intri în bibliotecă, dar mai și zăbovești nepermis de mult acolo. Ajungi să înțelegi pînă și „visele câinilor", căci, odată ce ai văzut „viermii cunoașterii" orice cale înapoi spre inocență îți este refuzată și nu îți rămâne decât soluția postmodernă a mimării, a simulării. Căci ce altceva e poezia mileniului trei, dacă nu o codoașă ce se visează cu ochii deschiși fată mare!

Sperăm din suflet ca, prin această prezentare succintă, să fi intrigat și trezit curiozitatea cititorului, care citi-tor să lase orice prejudecată la ușă și să intre în bibliotecă și să ceară volumele de poezii ale lui Vasile Leac, care, la cei 30 de ani ai săi, se dovedește vocea lirică cea mai originală a noii generații de poeți arădeni, și nu numai.

Vasile Sărăndan

Povestea unui monument (II)

În prima parte descriam tot periplul prin care am trecut, timp de aproape patru luni, de la câștigarea concursului (20 mai 2004), rămânând cu speranța acordării măcar a celor 25 miliarde lei.

Două zile mai târziu (3 septembrie 2004), se năruia și ultima speranță, banii fiind trecuți în rezerva statului, printr-o Hotărâre de Guvern. Un licăr de lumină am zărit când Președintele țării, participant la Sărbătoarea de la Țebea, intervievat de un ziarist, a afirmat: **„Voi face tot ce îmi stă în putere pentru ridicarea Monumentului Marii Uniri"** (13 septembrie 2004).

Bucuria a fost de scurtă durată. Perplex, citesc în ziarul „Adevărul" din 15 septembrie 2004 că. **„Dl. rector Ardelean a fost nevoit să negocieze la sânge (?) cu Ministrul Culturii și Cultelor, dl. Răzvan Teodorescu, convenindu-se următoarele: deoarece doi membri ai juriului și-au retras girul pentru primul loc, să trimitem următoarele cinci lucrări, care sunt jurizate pentru prima etapă și să le înaintăm Comisiei Monumentelor de For public, comisie care, în momentul sosirii celor 5 machete la București, va începe discuția pentru jurizare".**

Am știut mereu că România este țara tuturor posibilităților, dar asta parcă le întrece pe toate. Cum adică își retrag girul, după aproape patru luni de la deliberare? I-a obligat cineva? Trei deplasări la Arad (bilet de tren, casă, masă, diurnă) zeci de milioane cheltuite de Asociație și dumnealor abia acum observă că nu este bună alegerea făcută? Cum poate fi calificată o asemenea atitudine?

Cunosc legea și știu că nu se poate ridica un monument fără avizul Comisiei Monumentelor de For public; dar se apreciază doar lucrarea câștigătoare stabilită prin regulamentul de concurs. Este adevărat că această comisie poate să nu fie de acord cu macheta aleasă. În acest caz se organizează un nou concurs. Dar jurizare a unor proiecte cu numele aparente, fără păstrarea secretului, cu posibilități de a fi imparțial inexistente, nu am mai auzit.

Sunt uluit și simt (ceea ce bănuiam de la început) că este în zadar să lupt cu sugestiile dlui RăzvanTeodorescu, privitor la lucrarea „Marele Clopot (Spătaru) pe care desigur îl și vede amplasat în fața Catedralei, ca un obiect uitat la ridicarea surorilor lui, în turla bisericii.

Îl va susține și sculptorul Lucaci, uitând că a afirmat: **„I-am spus lui Barbosa să mă mai lase în pace cu „Clopotul" - un kitsch balcanic!".**

Ce mai contează gândurile de atunci, acum trebuie să-și revizuiască „girul", doar șeful cel mare este stăpân pe toate monumentele.

Sper că oricine va înțelege de ce am depus o cerere la Asociație, prin care îmi exprim dorința de **a nu mai participa la acest** simulacru de **concurs**.

Cum va fi mai departe? La fel ca până acum. Trebuie să-mi găsesc liniștea pierdută, în atelierul meu, să uit acest episod dureros și umilitor, din viața mea de artist. ... Mă așez în fotoliu și privesc neputincios machetele personajelor, gândite ca o întruchipare a unei mărețe pagini de istorie.

Goldiș pare trist, dar Ștefan cel Mare s-a încruntat, mânios:

– Ascultă, fiule, de ce nu ții seama de ce spune maestrul Paul Everac în articolul „Mă fac monumentalist"?

Acum trebuie să fii modern, simbolic, futurist, avangardist: două pietre și un moț, două lemne și o stănoagă, o cruce în patru ițe, un clopot cu gărgărițe, un disc de ambreiaj (ca la Alba Iulia)... orice, din fontă, criblură și fitin-

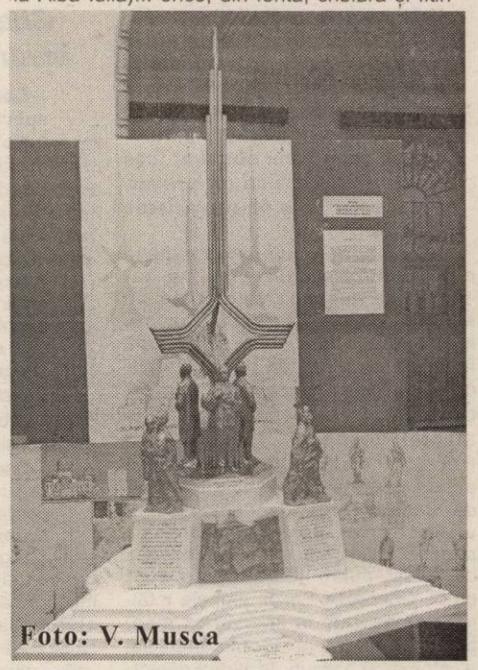
Foto: V. Musca

guri, sugerând **Evoluția**. Totul e ca domnii Susără, Barbosa, Oroveanu, Spătaru (în rarele ocazii când nu concurează și câștigă) insuflețiți de imboldul nașului A. Pleșu, să mă ia în seamă cu precădere și să mă ridice, între îngeri cu ajutor dumitrescian și buculeist."

– Așa vrei tu să intri în Europa, continuă Cuza, mustrător: Cu Goldiș, Avram Iancu, Kogălniceanu, Mihai Viteazu și alte figuri plictisitoare? Pune și tu un băț pe trei trepte, ai monumentul gata (ce măreț este cel din fața Palatului Administrativ din orașul tău) este ieftin și nu deranjează nici un european!!

Iertați-mă! cred că am ațipit...

Mă scutur să alung visul, oftez, ... nu, nu, nu vreau să devin modern. Prefer să rămân cu voi, personaje ale istoriei noastre, modelate cu dragoste și respect pentru acest popor, căruia am dorit să-i dăruiesc un crâmpei din trecutul glorios al neamului românesc.

Dar n-a fost să fie.

Sculptor Ion Tolan

Proiect finanțat de UNIUNEA EUROPEANĂ

IMM SPRE EUROPA ANIMMC

Campania IMM spre Europa

Proiectul Phare 2001 „Asistență tehnică pentru Agenția Națională pentru Întreprinderi Micii și Mijlocii și Cooperație" face parte din pachetul de măsuri finanțat de către Uniunea Europeană în scopul susținerii eforturilor de integrare a țării noastre.

O componentă a Proiectului a vizat aspecte ale integrării europene din perspectiva întreprinderilor mici și mijlocii (IMM) și a constat în materiale și acțiuni destinate pregătirii IMM pentru continuarea cu succes a activității după aderarea la Uniunea Europeană.

În acest context, inițiatorii proiectului au considerat oportună o campanie de conștientizare prin care întreprinderile mici și mijlocii să fie informate asupra cerințelor și avantajelor legate de procesul de integrare europeană, precum și asupra unor pași de urmat în vederea facilitării accesului la piața unică.

Informațiile sînt transmise pe mai multe canale: mass media, evenimente, broșuri, însoțite de un mesaj care invită întreprinderile mici și mijlocii să fie în permanență receptive la nou, să dorească să afle și cunoască noutățile din propriul domeniu de activitate.

Într-o lume din ce în ce mai dinamică și interdependentă inițiativa privată rămîne principala cale de producere a bunăstării, iar informația devine un factor vital pentru orice sector de activitate. Întreprinzătorul trebuie să fie tot mai interesat să caute informația și sursele de informare, să utilizeze sistemele informatice, să fie în pas cu vremea, pentru a merge în pas cu Europa.

(com./2004)

Festivalul Minorităților la ediția a III-a

Între cortinele de ploaie, fascinația jocului

➧(Urmare din pagina 1)

Sărbătoarea de ieri a început de dimineață, cu **Parada portului popular.** Purtând fiecare costumele specifice, participanții au defilat pe traseul:Teatrul de Stat - Primărie - strada 30 Decembrie și înapoi la Primărie. Aici, pe esplanada din fața frumosului Palat Administrativ (proiectat, să aibă două etaje, dar banii n-au mai ajuns decât pentru unul), tinerii artiști au fost întâmpinați de **dl. Dan Ungurean, prefectul județului, dl. viceprimar Levente Bognar.**

Din rândul organizatorilor au fost prezenți **d-na Pompilia Szellner,** președintele Cercului cultural Banat-JA România, secondată de **d-na. Adelheid Simon** și **dl. Cosmin Negruț.**

Foto: St. Matyas

Deși de dimineață norii dădeau semne că s-ar împrăștia, a început să plouă temeinic tocmai pe la ora 11. Stația de amplificare a stat pitită sub balconul Primăriei, tinerii îmbrăcați în hainele de sărbătoare s-au ferit și ei de ploaie, pe unde au știut. A început spectacolul folcloric.

O figură frumoasă a făcut **fanfara slovacilor din Nădlac**, care a acompaniat evoluția dansatorilor din mai multe grupuri etnice. Costumele foarte bogate ale bulgăroaicelor, sunt, după cum se știe, foarte scumpe și greu de confecționat. De aceea evoluția lor a fost amânată pe după-amiaza, pentru ca firele metalice să nu li se oxideze. Nici unul nu este mai nou de jumătate de secol. **Dl. Ionel Schlesinger**, președintele Comunității Evreilor din Arad, ne spune că și evoluția formației corale a tinerilor evrei se amână din aceeași cauză. Au jucat maghiarii. S-au pregătit rromi. A mai plouat, între timp,un pic.

Cortinele de ploaie au încetinit ritmul spectacolului, au ținut publicul prin case, în timp ce **fanfara cânta eroic.** N-aș vrea să spun cât bine a făcut umezeala alămurilor.

La un moment dat s-a ieșit cu totul din tipic și tocmai acesta a fost punctul culminant, când festivalul și-a atins scopul: în timp ce „banda" cânta un potpuriu de piese slovace, românești, nemțești, unguresți, dansatori de toate etniile jucau în mijlocul pieței; nemții s-au prins în horă și alături de ei toate celelalte formații.

După-amiaza, la **Casa Jelen,** a avut loc **spectacolul** câtorva formații, urmat de **recepția** și **balul minorităților.**

... Și iar a început școala

Printre poteci de munte și valuri ale mării și-a făcut apariția, cu zâmbetu-i inconfundabil, ȘCOALA. Tocmai ea! Și e îmbrăcată în haine noi, ca de fiecare dată, dar reușește atât de evident să ne învețe despre tot ceea ce înseamnă devenirea, mișcarea, modelarea.

De la pui de om din grădiniță, până la studenții cu aripi de vultur, cu toții privesc îndeaproape viața prin ușile deschise, una câte una, de dascăli. Alături de ei, familia își are un rol important, dar care (încă) trebuie învățat: acela de seră. Dacă „temperatura", „lumina" și „solul" familiei sunt adecvate, semințele puse de școală pot să înconjtească, să crească și să dea rod în sufletul și mintea celui care învață.

Omul a semnat devenirea și mișcarea atâtor lucruri. Transformarea presupune relație. Relație prin atingere. Dar să nu uităm că adevărata relație presupune cunoaștere autentică. Școala este locul unde cei mulți ne modelează pe noi, iar noi îi modelăm pe mulți. Singura condiție pentru un rezultat deosebit este ca fiecare să-și îndeplinească rolul menit.

Voi, elevi și studenți, identificați visul vostru și nu-l abandonați - luptați pentru el și, mai devreme sau mai târziu, se va dovedi că pentru acel ceva ați fost creați.

Voi, dascălilor, nu uitați că oamenii pe care îi atingeți prin meseria voastră privesc, dincolo de ea, viața voastră. Sunteți modele, mai presus de transmitători de informații. Găsiți domeniul forte ale fiecărui elev și zidiți pe acea temelie, nu pe alta imaginată sau prescrisă. Și nu uitați: valoarea celor din bancă stă tocmai în faptul că sunt diferiți și unici în felul lor.

Voi, părinților, amintiți-vă că pentru copil sunteți mai importanți decât școala și nu deschideți porțile ei spunând (mai mult sau mai puțin evident): „Gata, de aici rolul meu s-a încheiat!"... Oricâte lucruri frumoase s-ar petrece la școală, voi sunteți cei care le pot fixa sau dărâma în viața copiilor. Și nu vă lăsați amăgiți: visurile pe care nu le-ați putut înfăptui nu e drept să se realizeze prin viața copiilor. Pe ei iubiți-i așa cum sunt, cunoașteți-i și întrebați-i care e visul lor. Abia atunci vă veți simți împliniți.

Tuturor, Dumnezeu să vă dea sănătate iar bucuria că suntem oameni să ne motiveze în orice lucru bun înfăptuit, cu încredințarea că fiecare din noi avem un rol și un rost, iar prezența și atingerea noastră poate transforma o lume.

Succes în noul an școlar!

înv. ANCA PĂȘTEAN
Liceul Teologic Baptist

„Universitatea «Aurel Vlaicu» din Arad - o universitate prosperă. Adică dezvoltată și bine condusă"

● Afirmă Excelența sa Radu Homescu, ambasadorul României în Filipine

A absolvit Liceul „Moise Nicoară", la Arad, în 1957. Iubește Aradul. Trăiește și pentru Arad. Drept dovadă, protocolul de colaborare dintre Universitatea Adamson din Manila și Universitatea „Aurel Vlaicu" Arad. Bazele acestui protocol au fost puse de ambasadorul României în Filipine, prof. univ. dr. Radu Homescu.

– Domnule ambasador, ce vă leagă de Arad?

Începutul existenței mele, educația mea, frumusețea mediului, școala pe care am făcut-o. Am fost beneficiarul unei excepționale producții educaționale pedagogice. Aradul era îmbibat cu foarte multă cultură care, sigur, era absorbită în primul rând în școală, școala la vremea respectivă fiind un emulator cultural extraordinar.

– La ce vârstă ați plecat din Arad?

– Eu n-am plecat din Arad niciodată. Nu pentru frumusețea locurilor, pentru realitatea lucrurilor. Eu sunt un arădean care rămâne arădean. În '90 am fost ales senator de Arad și apoi rector al Universității „Aurel Vlaicu". Evident, în această dublă postură veneam foarte des. Redevenisem un arădean prezent, al locului, deci activam în Arad.

– Cum s-a născut ideea colaborării dintre Universitatea Adamson din Manila și Universitatea „Aurel Vlaicu" Arad?

– Din necesități - în primul rând. Având contacte cu unul dintre titularii din bordul de conducere al Universității Adamson, mi-am dat seama că există premisele pentru o astfel de colaborare. Am făcut o vizită la Universitatea Adamson și cunoscând care este structura universității arădene am găsit că este posibilă colaborarea. Am cerut acordul doamnei rector, prof. univ. dr. Lizica Mihuț, iar dumneaei a acceptat invitația de colaborare.

– Universitatea Adamson are legături și cu alte universități din România?

– Nu. Este a doua universitate din Manila care, prin eforturile ambasadei noastre încheie o înfrățire cu o universitate română. Prima a fost Santo Tomas cu Facultatea de Medicină din Oradea.

– Cum se va concretiza această înfrățire?

– Doamna rector a fost la Manila. Urmează ca rectorul Universității Adamson, dl. Banaga, să vină la Arad.

– Când?

– Ambasada va sprijini această deplasare la momentul solicitării. Noi am făcut contactele, urmărim, impulsionăm, sprijinim acest demers - este de datoria noastră.

– Care sunt criteriile care au stat la baza alegerii Universității „Aurel Vlaicu"?

– Necesitățile. O universitate cum este Adamson, conectată cu universități din Japonia, SUA, are tentacule bine stabilite, are rădăcini implantate în universitățile țărilor amintite, de unde își trage seva, de unde primește informații, materiale. Nivelarea nu se poate face dintr-o dată, de la o zi la alta. Ca să ajungi la nivelul de performanță al celor mai celebre universități din lume trebuie un timp în care să se ridice în primul rând cadrele didactice la nivelul acelora. Acest pas este unul intermediar. Filipinezii nu sunt mai sus decât românii, însă au informațiile. Beneficiul universității arădene e cert, iar depărtarea nu mai poate constitui un impediment atâta timp cât prin Internet se pot transfera tomuri întregi de informație.

– Cum ați defini la ora actuală Universitatea „Aurel Vlaicu"?

– Aș vrea să folosesc un cuvând din economie: prosperă. Adică dezvoltată și bine condusă.

Teodora Matica

Miro Bank BANCA DE MICROFINANȚARE face parte din rețeaua ProCredit Bank

TECHNIC Block
Mărășești nr. 7, tel: 0722.437 515, 0257.250 407

Uși de interior-exterior "Mosel" fabricate în Germania

NOU

Acum și în RATE

UȘILE DE INTERIOR
- sunt celulare, rama foii de ușă este din lemn masiv, stratul exterior fiind din folie-dekor care imită lemnul

UȘILE DE EXTERIOR DIN LEMN
- conțin două plăci din metal, rama foii de ușă este din lemn masiv, stratul exterior fiind din furnir de lemn, ușile cântăresc aproximativ 100 kg

Parchet laminat de trafic intens la prețuri fără concurență

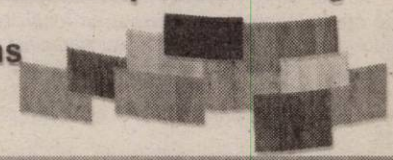

Prețuri negociabile
Asigurăm montaj
(c. 357/2004)

La faza națională a concursului de sudură

Arădenii s-au clasat pe locul al doilea

În după amiaza zilei de vineri, 24 septembrie a.c., la restaurantul Hot Spot, din Arad, într-un cadru festiv, a avut loc premierea celor mai buni sudori profesioniști din județul nostru. Este vorba de laureații fazei naționale a concursului „Tineretul sudează", desfășurat la Constanța, în perioada 14-18 septembrie.

Astfel, în urma parcurgerii probelor de concurs, arădenii au izbutit să urce pe podium, după cum urmează: locul 1- Florentin Muntean (Astra TRG), locul 2 - Valerică Cimpoi (Amarad), iar locul 3 - Gheorghe Hălăngan, respectiv Florin Beleni (ambii de la Amarad).

„Pentru reprezentanții acestei bresle a fost un moment deosebit, mai ales că, tot în perioada 14-18 septembrie, la Universitatea „Ovidius" din Constanța s-a desfășurat Conferința Națională a Sudorilor din România și Adunarea Generală a Asociației Sudorilor din România. În ceea ce privește concursul propriu-zis, pot spune că, prin premiile câștigate, delegația arădeană s-a clasat, în clasamentul general, pe locul al doilea, pe țară", declară Marin Crișan, administratorul S. C. Group Crișan, unul dintre susținătorii financiari ai competițiilor de sudură din ultima vreme.

Sorin Fărcaș, vicepreședintele filialei Arad a Asociației Sudorilor din România (ASR), spune că, prin locurile obținute, sudorii arădeni n-au făcut altceva decât să reconfirme succesele reportate la precedentele competiții de acest gen, la care meseriașii noștri s-au clasat mereu în fruntea clasamentului.

„Ce mi se pare mie important este faptul că, în fiecare an, filiala arădeană a ASR reușește să trimită la concursuri mereu alți concurenți, semn că Aradul deține un izvor nesecat de sudori talentați. De fiecare dată ne-am întors acasă cu medalii, anul trecut toți cei cinci participanți au obținut câte un loc, iar anul acesta, din cinci participanți, patru au câștigat câte un premiu ", remarca domnul Marin Crișan.

Pentru performanțele realizate în 2004, toți sudorii participanți la faza națională de la Constanța au fost recompensați, de către Group Crișan, cu câte un sejur de o săptămână în stațiunea Moneasa.

Pe lângă premii, sudorii de la Astra TRG și Amarad au mai câștigat ceva, cel puțin la fel de important. Ne referim la reclama făcută orașului nostru, într-un cadru, în care, s-au întrecut cei mai buni dintre cei buni.

C. Trif

Ro Service International are și magazin de piese auto

S.C. **„Ro Service International"**, care s-a remarcat în oraș în special datorită lucrărilor de montare, întreținere și reparare a instalațiilor de gaz pentru autovehicule, își va extinde, în curând, activitatea. Astfel, începând cu data de 20 septembrie a.c., service-ului auto i s-a alăturat și un **magazin pentru piese auto**, din import, pentru **toate tipurile de autoturisme.** Ceea ce face însă ca noul magazin - ce va purta denumirea de **„Total Auto Ro" -** să fie deosebit, este faptul că piesele auto care se vor achiziționa de aici vor putea fi montate chiar la Ro Service International, amplasat în imediata apropiere. În plus, anumite piese vor fi montate gratuit.

Magazinul de piese auto **Total Auto Ro** va fi amplasat pe strada Maximilian, colț cu Iuliu Maniu, în imediata vecinătate a Bazarului din Micălaca.

Piesele ce vor putea fi cumpărate de la Total Auto Ro vor avea un preț deosebit de avantajos, fiind excluși din discuție intermediarii. De asemenea, în magazin se vor putea da inclusiv comenzi, pentru piesele mai puțin solicitate, urmând ca acestea să fie aduse într-un termen optim. „Secretul" scurtării drumului pieselor către beneficiari constă în faptul că proprietarii magazinului au pus la punct un sistem eficient de colaborare cu cele mai importante firme furnizoare din țară.

Demn de reținut mai este și faptul că garanția pieselor cumpărate de la magazinul **Total Auto Ro** este de 18 luni, în cazul în care sunt și montate la service-ul Ro Service International.

Constantin Gavrilescu, unul dintre coproprietarii S.C. **Ro-Service International**, ne-a declarat: **„Consider că unul dintre beneficiile certe ale acestui complex auto (magazin plus service), este faptul că se combină armonios achiziționarea cu montarea rapidă a pieselor, îndeosebi din gama direcție, suspensie și frânare. În felul acesta, clienții noștri nu mai sunt nevoiți, după ce cumpără o piesă, să caute puncte de montare în oraș, alergând la diverse alte unități de profil".**

Magazinul **Total Auto Ro** va putea fi găsit și la numărul de telefon 368676, la care clienții pot să se intereseze, fără să se deplaseze, asupra pieselor de care ar avea nevoie.

Eugenia Pantea

Foto: V. Muscă

La Arad

Caravana Anti Glaucom - un real succes

Aflată la Arad timp de trei zile, caravana Anti Glaucum a înregistrat un real succes. Sute de arădeni s-au adresat specialiștilor oftalmologi atât pentru a afla mai multe informații despre efectele acestei boli nemiloase asupra ochiului și despre tratamentul care poate stopa extinderea afecțiunii cât și pentru a-și efectua un examen de depistarea a bolii.

Glaucomul reprezintă ce-a de-a treia cauza a orbirii, după trahom și diabet, specialiștii estimând că în prezent există aproximativ 14.000 de români afectați de Glaucom. Chiar dacă nu există un tratament de vindecare a bolii, evoluția acesteia poate fi stopată printr-un tratament Pfizer. Important este ca boala să fie diagnosticată din timp printr-un control oftalmologic preventiv.

În rimul rând boala vizează persoanele care au peste 40 de ani, care au cazuri de glaucom în familie, au presiune intraoculară crescută, suferă de diabet zaharat, hipertensune arterială, hipotensiune arterială sau miopie forte. Numai prin controale oftalmologice preventive vederea poate fi păstrată, fără a se ajunge la orbire! Consultați specialiștii oftalmologi și puneți astfel STOP Glaucomului!

(3707869)

M. Popescu

CAMPANIA NAȚIONALĂ DE LUPTĂ ÎMPOTRIVA GLAUCOMULUI

INIȚIATĂ DE Pfizer CU SPRIJINUL

SOCIETATEA ROMÂNĂ DE OFTALMOLOGIE — SOCIETATEA ROMÂNĂ DE GLAUCOM — ASOCIAȚIA NEVĂZĂTORILOR DIN ROMÂNIA

Primim spre publicare

În urma articolului intitulat „Scandal într-un imobil de pe strada Blajului", apărut în numărul ziarului nostru din data de 15 septembrie a.c., am primit o scrisoare în care domnul Silvestru Vulpe are unele obiecții cu privire la conținutul materialului. Iată care sunt acestea...

„1. Nu sunt administrator, deci nu am nevoie de atestare. Sunt ales în comitetul executiv al asociației, format din 3 membri, în care îndeplinesc funcția de secretar. Nu avem un administrator angajat, deși dorim să angajăm unul, dar nu am reușit. Am avut o singură cerere, dar adunarea generală nu a acceptat-o, din cauză că acesta solicita un salariu de 1.600.000 lei și locuia în cartierul Alfa. Adunarea generală a hotărât ca până la angajarea unui administrator, comitetul executiv să facă efectiv și colegial administrarea blocului. Acest lucru este permis de Legea114/1996 anexa 1 art 26, în care se spune: comitetul executiv reprezintă asociația de proprietari în administrarea și exploatarea clădirii. Comitetul executiv poate angaja (deci nu este obligat) personal specializat sau poate numi alte persoane pentru îndeplinirea sarcinilor ce-i revin. Tot așa este scris și în «Ghidul asociației de proprietari», la atribuțiile comitetului executiv.

2. Nu eu am hotărât modul de repartizare pe apartamente a cheltuielilor cu încălzirea, ci adunarea generală, la care au participat și dl. Enculescu și dl. Cociș care a votat hotărârea, iar dl. Enculescu a fost împotrivă. Din 19 membri, au fost prezenți 16 și au votat „pentru" 15.

3. Conform H.G. 400/2003, modificat de H.G. 1386/27.03.2003 articolul 42 (3), adunarea generală va hotărâ asupra efectuării modificării (instalațiilor de distribuție a utilității) și va stabili modul de înregistrare, repartizare/defalcare a consumurilor respective, precum și modul de încasare și de efectuare a plăților corespunzătoare consumurilor.

4. La data de 3.01.04, adunarea generală a hotărât că repartizarea cheltuielilor cu încălzirea să se facă proporțional cu suprafața utilă (înainte de această hotărâre, repartizarea cheltuielilor cu încălzirea se făcea proporțional cu suprafața radiantă din fiecare apartament, conform H.G. 400/2.04.2003. Având în vedere că unele apartamente sunt debranșate parțial, adunarea generală a hotărât ca suprafața utilă să fie corectată proporțional cu raportul între numărul de elemenți actuali și cei inițiali. De exemplu, apartamentul 16 are o suprafață utilă de 63 mp, a avut inițial 44 de elemenți și după debranșare a rămas cu 13, deci 30 la sută. La repartizarea cheltuielilor va fi socotit cu o suprafață utilă de numai 19 mp. Tot adunarea generală a hotărât și cu cât trebuie să contribuie fiecare apartament pentru încălzirea spațiilor comune - proporțional cu cotele părți."

*

Încă o dată, domnul Silvestru Vulpe încearcă să vândă trandafiri grădinarului și să se folosească de legi înțelegându-le și expunându-le prin prisma dorită de dumnealui. Poate că ar reuși să-i convingă cu argumentele sale pe cei care nu au aceste legi la îndemână. De aceea îi vom răspunde din nou punctual.

1. Potrivit O.G. nr.85 din 30 august 2001, activitățile administrative se asigură OBLIGATORIU de către un administrator atestat. Cum domnul Silvestru Vulpe nu îndeplinește această condiție, nu avea nici un drept să administreze acest bloc timp de peste un an de zile. Comitetul executiv nu are nici un drept de a atesta sau de a numi persoane care să se ocupe de administrarea blocului dacă acestea nu au atestat de administrator. Comitetul executiv are obligația de a testa și controla activitatea administratorului. Așadar, domnul Vulpe, fiind în comitetul executiv, nu are nici un drept să fie administrator. Este ilegal să administrezi un bloc din moment ce faci parte din comitetul executiv care ar trebui să urmărească dacă această administrare se face conform legii. Domnul Silvestru Vulpe nu poate fi „șef" și „subordonat" în același timp, adică să fie și administrator și secretar în comitetul executiv. Este adevărat că membrii comitetul executiv reprezintă interesele locatarilor, dar nu poți să le și întocmești și să le și reprezinți. În ceea ce privește motivația privind salariul, acesta nu este mai mare decât la restul blocurilor.

2. La fel cum am mai spus și în articolul apărut în 15 septembrie, adunarea generală ia decizii în temeiul unor legi, nu face legi. Și dacă O.G. nr. 400, completată cu H.G. 1386 din 2003 arată că repartizarea cheltuielilor cu căldura se face într-un singur fel: „...în funcție de suprafața utilă a locuinței..." cu mențiunea că „...dacă se descoperă la unele apartamente că unii proprietari și-au montat în plus elemenți de calorifer, atunci comitetul executiv al Asociației de proprietari poate să le majoreze acestora cheltuielile cu căldura cu un anumit procent. Dar, să fim serioși, nu este cazul celor șase locatari (nu trei) din blocul pe care dl. secretar îl administrează... ilegal.

3. Se pare că domnul secretar nu a citit articolul 42 din H.G. ne 1386 din decembrie 2003 decât trunchiat. Administratorul poate hotărî asupra modificării repartizării consumurilor de energie termică, precum și a modului de încasare și repartizare a plății, doar dacă există un referat cu propuneri corespunzătoare, referat întocmit de către Arterm, respectiv C.E.T. sau o societate specializată în domeniu, societate ce a executat modificarea instalațiilor de căldură din apartamente. Numai pe baza acestui referat se pot schimba anumite calcule la căldură. Aveți un asemenea referat, domnule secretar?... Nu prea credem...

4. Cum v-am mai dovedit, prin legi COMPLETE, nu trunchiate, cheltuielile cu căldura se calculează după suprafața locuită, nu altfel și nimeni și nimic nu poate schimba legea sau adăuga ceea ce dorește în lege. Așadar, nici adunarea generală nu poate să ia în considerare numai prima parte a unei legi sau să mai adauge ceea ce-i convine. Legile pot fi schimbate numai de guvern. Adunarea generală poate lua decizii, într-adevăr, dar numai și numai în limita legală, altfel NU.

Cât despre funcția pe care o îndeplinește domnul Silvestru Vulpe este total ilegală. Adunarea generală ar trebui să angajeze un administrator atestat. Dacă domnul Silvestru Vulpe nu dorește să obțină atestat, pentru a intra în legalitate, ar face bine să lase locul unui administrator atestat, că sunt destui doritori...

Mai avem câteva nelămuriri în ceea ce-l privește pe.domnul secretar, Silvestru Vulpe... Dacă nu este atestat ca și administrator și totuși încasează o indemnizație de administrator, cum își plătește dumnealul impozitele către stat sau cum plătește asociația de proprietari impozitele?(!)... Cum achită dările la finanțele publice din moment ce nu este înregistrat acolo?

Nadia Bodran

Singurul specialist în situații de criză, din Arad, pleacă la București

☛ Discuție cu col. Marcel Lucaciu, șeful Inspectoratului de Protecție Civilă Județean Arad

Col. Marcel Lucaciu este, de ani buni, șeful Inspectoratului de Protecție Civilă Județean Arad. Recent, s-a întors din Germania (Garmisch Partenkirchen), de la un curs care a durat patru luni și care l-a transformat în singurul specialist din județul nostru în acțiuni strategice în situații de urgență. Marcel Lucaciu este căsătorit, este tatăl a doi copii (un băiat de 21 de ani, student în anul al treilea la Informatică și o fetiță de opt ani, elevă în clasa a doua), are 46 de ani, vorbește bine limbile engleză și franceză și (în urma cursului din Germania) „rupe" și nemțește, s-a născut la Pâuliș, a absolvit Școala de Artilerie Antiaeriană și Radiolocație, apoi Academia de Studii Economice - secția Cibernetică și Planificare Economică - la ora actuală fiind masterand în Drept Comunitar. Ar mai fi de pomenit și cursul postuniversitar la Academia de Operații Combinate (NATO), căruia i-au urmat multe altele. Dar mai bine să-l ascultăm pe col. Marcel Lucaciu, pe care l-am rugat să ne vorbească despre ceea ce înseamnă să fii specialist într-un domeniu atât de delicat, cum este, pe înțelesul tuturor, *ieșirea din impas într-o situație de maximă urgență!*

- Domnule Lucaciu, ați fost singurul arădean care a urmat cursul din Germania?

- Da, iar din România am fost, în total, zece persoane.

- Ce-ați învățat în plus, față de ceea ce știați deja?

- Am învățat, de pildă, cum se poate înțelege și interpreta o situație politică ce poate să se transforme într-o criză politică, cum se poate descoperi criza politică, care sunt semnele ei, ce este de făcut, cum se declanșează sistemul de intervenție pentru diminuarea factorilor de criză sau am învățat să identificăm crizele naționale care pot degenera, în anumite situații, în crize internaționale...

- Ce veți face cu aceste cunoștințe? Veți fi consultat atunci când se vor ivi în România momente de criză?

- Trebuie să se știe că orice țară din lume se gândește să-și pregătească rezerva de cadre. Deocamdată, eu sunt în rezerva de cadre a Ministerului Administrației și Internelor.

- Ipotetic vorbind, la ce situație de criză ar putea fi expusă România, încât să fie nevoie de specialiștii din domeniu?

- Noi chiar suntem într-o mini-criză. Relațiile noastre cu Ucraina, de pildă - pe care le-am dori pașnice și care sunt, și ele, un criteriu pentru a fi acceptați în Uniunea Europeană - nu sunt tocmai ideale. Iată că nu suntem capabili să avem relații de bună vecinătate cu ei. Chiar dacă am semnat un tratat de bună vecinătate, tot există acea Insulă a Șerpilor a cărei situație nu s-a rezolvat; iată că noul canal care se construiește pe Dunăre este o sursă de tensiune care poate degenera. Oricum, din ceea ce văd, din fericire, la modul în care politicienii - în special din Ministerul Afacerilor Externe - gestionează situația este, cel puțin până în prezent, remarcabil. Să vedem care va fi atitudinea internațională vizavi de ceea ce se întâmplă, pentru că o astfel de chestiune nu te scoate niciodată din ecuația intereselor celor puternici.

Foto: V. Musca

- Ce să înțelegem că este „remarcabil" la modul în care se tratează situația, la ora actuală, cu vecinii noștri?

- Este remarcabil că se marșează pe soluții pașnice, pe când ucrainienii nu s-au sfiit să facă o demonstrație de forță pe Dunăre, nu s-au sfiit să facă o demonstrație de forță inclusiv prin înființarea unei bănci pe o insulă unde există numai tehnică de radiolocație; ei sunt, în mod evident, ceva mai agresivi. Or, „agresivitatea" noastră este doar de natură diplomatică.

- Domnule Lucaciu, s-a zvonit că veți părăsi Aradul. Este adevărat?

- Am susținut un examen organizat de Ministerul Administrației și Internelor, pentru o funcție de director de management de proiect; este un proiect care urmează să implementeze câteva sisteme pentru viitorul **Inspectorat General pentru Situații de Urgență**, care se va înființa până cel târziu în ianuarie 2005. Am luat acest examen, urmând să-mi desfășor activitatea la București, pentru o perioadă de trei ani, până la definitivarea implementării acestui proiect. Eu voi conduce doar una dintre cele patru componente ale sale, anume **„întărirea capacității instituționale pentru managementul situațiilor de urgență".**

- Ce se va întâmpla, la nivel de județ, cu gestionarea situațiilor de criză?

- Protecția Civilă se va uni, până la sfârșitul anului, cu Grupul de Pompieri și se va forma **Inspectoratul Județean pentru Situații de Urgență**. Consider că este foarte bine că se va întâmpla așa. Activitatea celor două instituții reunite va fi eficientizată, o să existe un mai mare randament în situații de criză... pentru că, pe lângă unitățile de intervenție specifice stingerii focului, în cadrul acestui inspectorat se vor înființa și alte tipuri de unități de intervenție, gen **căutare - salvare sub dărâmături, intervenție în caz de accidente chimice, intervenție pentru situații ce apar în timpul transporturilor de substanțe periculoase** etc. De altfel, unirea noastră cu Pompierii este încă o condiție pusă de Uniunea Europeană, pentru aderare.

- Veți rămâne la București după ce vor trece cei trei ani?

- Nu știu încă, voi decide atunci.

- Înainte de final, ar fi interesant de aflat dacă aveți vreun motto după care vă guvernați, știind că sunteți o persoană neobosită, mereu dornică de mai mult?

- Fostul meu șef, pe care l-am înlocuit și care a decedat, din păcate, anul trecut, spunea ceva ce mi-a plăcut mult: **„Omul trăiește o singură dată, dar dacă trăiește bine, o dată este de ajuns."**

- Vă mulțumesc.

Discuție consemnată de
Eugenia Pantea

Nuntă la Mariott

Aseară, la restaurantul Hotelului Mariott din București, a avut loc nunta Ionelei Tîrlea cu Daniel Manolache. Vicecampioana olimpică de la Atena și-a unit destinul și în fața lui Dumnezeu, cu cel pe care l-a întâlnit în comunitatea românească de la Edmonton (Canada) cu prilejul Campionatelor Mondiale de atletism din 2001. Marea noastră sportivă, legitimată la CSM Arad-PAB România, împreună cu alesul inimii au avut cununia civilă în luna martie, prilej cu care ziarul nostru i-a felicitat și le-a urat încă de atunci „Casă de piatră!", i-a avut ca nași pe Dana și Sandu Ion, nimeni altul decât președintele clubului arădean mai sus-amintit, pentru că între timp Sandu Ion a preluat și clubul de fotbal FCM UTA, omul care a relansat-o pe Ionela în arena internațională după o perioadă mai grea, în care a suferit mai multe intervenții chirurgicale la picior, omul care i-a netezit drumul spre un nou titlu de campioană europeană și vicecampioană olimpică în proba de 400 metri garduri. Printre invitați s-au numărat oameni de sport și oficialități arădene, în frunte cu Gheorghe Falcă, primarul Aradului. Și cu acest prilej ziarul nostru, împreună cu cititorii săi, îi dorește încă o dată „Casă de piatră!", multă fericire, sănătate, succese în viață și în sport.

Sâmbătă a fost și pentru UTA zi de sărbătoare, în sensul că s-a întors victorioasă de la Negrești Oaș. Primul succes obținut în teren (cel de la Dej a fost la masa verde) de când echipa a fost preluată de antrenorul Silviu Iorgulescu, care îl are alături și pe managerul Marcel Coraș. Doi foști coechipieri cu ani în urmă, decișI să o scoată pe UTA la liman, deoarece, după cum știm, situația echipei era cam albastră. Avem convingerea că, pas cu pas, UTA se va redresa și obiectivul stabilit pentru acest an va fi atins. Păcat că o altă echipă arădeană, ACU, nu poate ține pasul cu rigorile Diviziei B. Neprogramarea meciului cu Ineul, din cauza unor datorii neonorate este un argument în acest sens. De urmărit ce se va întâmpla săptămâna aceasta, va mai continua ACU parcursul în „B" sau va mai coborî o treaptă, ceea ce înseamnă „C". Asta dacă se mai vrea fotbal la acest club. Noi sperăm să se meargă mai departe și clubul să nu împărtășească soarta celor de la West Petrom Arad, echipă care astă-vară s-a spart ca un balon de săpun.

Vești bune din Israel, unde selecționata feminină de baschet a României a învins reprezentativa acestei țări și astfel s-a calificat de pe al doilea loc în grupă la turneul final al CE din 2005 ce va avea loc în Turcia. Ne bucură acest succes cu atât mai mult cu cât din echipa României fac parte o serie de jucătoare arădene sau care au evoluat la BC ICIM Arad, printre care Monica Brosovszky, Bianca Drăguș, Andra Mandache, Anca Stoenescu, Ane-Marie Părău și Ildiko Nagy. Din păcate, nu același lucru se poate spune despre băieți care au fost scoși din cursa calificării de... pescarii din Islanda! Noroc că ne-am mai scos cu tenisul și i-am bătut pe canadieni în meciul de baraj pentru rămânerea în Grupa Mondială la Cupa Davis. Ieri, Andrei Pavel a adus punctul câștigător și astfel canadienii au rămas cu buzele umflate. Ei au venit la București cu gândul de a câștiga. Auzi, dom'le! Poate la hochei pe gheață, care este sportul lor național și unde anul acesta au devenit campioni mondiali, dar nu la tenis, unde noi am avut în Pavel un jucător între primii 20 din lume, iar în tribune doi monștri sacri ai acestui sport, pe Ilie Năstase și Ion Țiriac. Avantaj noi!

Alex. Chebeleu

„Bătrâna Doamnă" a ieșit din tunel

Oașul Negrești Oaș - UTA 0-1 (0-0)

Pe arădeni îi aștepta sâmbătă un meci de o dificultate extraordinară. Nu atât calitatea adversarului întâlnit, cât suferințele prin care trec cele două grupări, făceau din acest duel unul pe viață și pe moarte. Clasamentul nu era un aliat pentru combatante, aflate pe poziții retrogradante. Prin urmare, în condiții de stres și tensiune sporite, o înfrângere echivala pentru respectiva echipă cu o dramă.

Dar, din fericire, a fost să fie victorie! UTA a obținut trei puncte meritate, a ieșit, în sfârșit, din tunel și acum poate să respire mult mai ușor. Reabilitarea a venit, întâmplător sau nu, la primul meci sub bagheta antrenorului Silviu Iorgulescu. S-a trecut astfel peste un moment capital, repurtându-se o victorie muncită. În prezența a circa 200 de spectatori, grupările au fost nevoite să lupte cu un obstacol în plus - terenul noroios, desfundat. Jucătorii noștri s-au acomodat mai bine, fiind mai periculoși. Pe fondul vitregelor condiții, a rezultat un meci de luptă în care ocaziile adevărate au aparținut oaspeților. Oașul a căutat golul cu insistență dar nu a putut străpunge defensiva alb - roșie, în vreme ce arădenii au mizat adesea, inspirat, pe cartea contraatacului, cu Apostu și Șumudică în prim plan.

Animația a crecut în repriza secundă. Pop (șut ce ocolește vinclul) nu nimerește ținta, Varga salvează la sacrificiu în urma unei lovituri libere executate de Roman, iar în faza imediat următoare, Apostu este oprit cu prețul unui fault. Trecerea timpului mărește nervii în tabăra locală, pe arădeni -tot mai curajoși și amenințători pe contre- în schimb îi mobilizează. Dominarea oșeană se dovedește sterilă. În min. 64 Șumudică, servit de Apostu, este pe punctul de a deschide scorul, dar gazonul îi joacă feste. Golul cade în min. 76, când Șumudică pătrunde pe flancul drept, centrează pentru Apostu care, din 7 m, reia puternic cu capul în plasă, cu toată opoziția portarului Pintea. Tot Apostu este în pragul unei noi reușite, „goal-keeper"-ul advers salvând în ultima clipă. O victorie importantă, de moral.

Oașul: Pintea - S. Roman, Colar, Gh. Bar, Homorozan - D. Sabău, Buciuman, Cr. Pop, Ilea - Lohan (Cotrabă, min. 78), C. Cozma (Gojea, min. 78). Antrenor Zoltan Ritli.

UTA: Mârne - Românu, Varga, Rusu, Andone - Rădoi (Makama, min. 86), Szilyer, Bota (Maghici, min. 80), Chitescu - Apostu (Ștefeligă, min. 87), Șumudică. Antrenor Silviu Iorgulescu.

Au arbitrat bine Valentin Igna - centru, Sorin Caia și Cornel Avram, toți din Timișoara. Observator FRF: Octavian Streng (Oradea).

Adrian Hărțău

Silviu Iorgulescu pășește cu dreptul

După întâlnirea de la Negrești, antrenorul principal al FC UTA, Silviu Iorgulescu s-a arătat, desigur, bucuros și mulțumit de rezultatul obținut, rămânând în același timp cu picioarele pe pământ. „Pentru multă lume a fost o surpriză jocul nostru bun. Ca să fiu sincer, și pentru mine a fost. Văzând casetele cu meciurile precedente, decepționante, nu mă așteptam ca echipa să joace așa. Am știut că mă așteaptă o muncă extraordinară. Pentru început, am încercat să îi aduc pe băieți la un nivel mental și de dăruire mai apropiate de cerințe. Le-am insuflat ideea că UTA înseamnă totuși un nume de care trebuie să țină cont. Dăruirea jucătorilor pe teren a fost o surpriză plăcută pentru mine. Din punct de vedere tactic am fost mai lucizi decât formația gazdă. Noi am beneficiat de 4 ocazii clare de gol, în timp ce localnicii nu au avut, practic, nici una. Angajamentul a fost exemplar din partea ambelor grupări. Despre arbitraj, pot spune că a fost unul bun, nederanjând vreo echipă. Sunt fericit pentru băieți, mai ales că au fost într-o apăsare psihică jalnică, fiind atacați din toate părțile. În ceea ce mă privește, vreau să continui ceea ce am început. Adică să redresez echipa din punct de vedere psihic și să tranșăm, în primul rând, partidele de acasă (altfel ne pierdem suporterii). Primul pas a fost făcut, următorul este în compania unei formații bune - Armătura Zalău. Vom recurge, pe propriul teren, la un alt registru tactic. Acum, sunt sigur, băieții sunt epuizați după efortul depus. Cred că de mult timp nu au făcut o asemenea risipă de efort. Și suporterii- chiar dacă puțini (n.n. în număr de 10)- care ne-au însoțit au văzut că s-a schimbat ceva. Conducerea m-a asigurat că nu îmi va cere imposibilul, nu îmi va cere să fac minuni peste noapte. Oricum, eu voi încerca să o aduc pe UTA aproape de cota 0 în clasamentul adevărului, la finele turului. De asemenea, mi-am propus să consolidez echipa, să formăm un nucleu de jucători pe care să ne bazăm în retur. Lotul, în general trebuie întărit. Echipa bună se cunoaște și după jucătorii care stau pe bancă și pot ajuta în orice moment, nu doar după cei ce sunt în „unsprezecele" de bază." - a opinat tehnicianul.

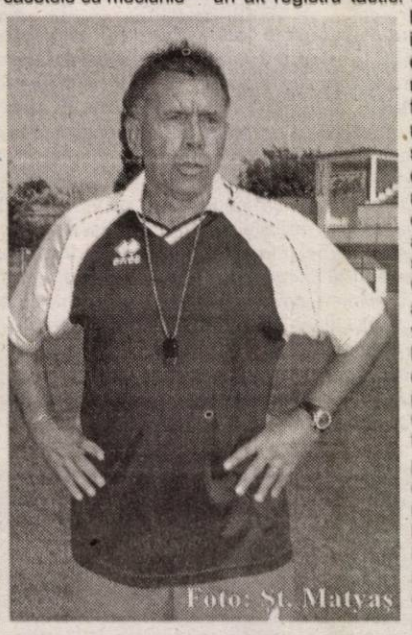
Foto: St. Matyas

Adrian Hărțău

Apostu, cel mai bun

Jucătorul numărul unu al meciului a fost atacantul „alb - roșiilor", Apostu. Nu doar pentru golul marcat, ci și pentru prestația avută. Revenit după unele probleme de sănătate - în meciul precedent, cu universitarii clujeni, a jucat incomplet refăcut- el a fost ca un ghimpe în apărarea gazdelor. Împreună cu Șumudică, Bogdan Apostu a fost un pericol permanent pentru localnici, înscriind încă un gol, anulat pe motiv de ofsaid în repriza întâi. Apoi, în min. 76, servit de același Șumudică, Apostu nu a mai greșit, aducând un succes vital „Bătrânei Doamne".

Foto: M. Szego

Adrian Hărțău

Victorie sărbătorită prin ... ture!

Antrenorul Iorgulescu a fost exigent cu elevii săi înaintea, în timpul și la încheierea disputei. Ultimul fluier al arbitrului timișorean a fost urmat de 8 ture de teren, dictate de „principal". Jucătorii s-au conformat, efectuându-le în ciuda oboselii. „Este un mijloc eficient pentru refacere și eliminarea toxinelor" - consideră Iorgulescu. „Principalul" arădean nu a operat modificări în formația standard, dând credit aceloraași fotbaliști care s-au înclinat în fața clujenilor. A evoluat chiar și Andone, suferind de o fractură de piramidă nazală.

A. Hărțău

Oșenii se gândesc la Divizia C

Problemele sunt foarte mari la Oașul Negrești, care se gândește deja la Divizia C. Patronul Sarca, după insuccesul suferit, este decis să nu mai susțină financiar echipa, solicitând implicarea Primăriei. Atmosfera a devenit grea, fotbaliștii au restanțe iar lotul este restrâns numeric.

A.H.

Fotbal - Divizia B, seria a III-a

Rezultatele etapei a 6-a

Oașul Negrești-FCM UTA 0-1; Armătura Zalău-Jiul Petroșani 2-2; Corvinul Hunedoara-CS Deva 0-3; I. S. Câmpia Turzii-Gaz Metan Mediaș 4-1; Liberty Salonta-Unirea Dej 2-0; FC Oradea-Olimpia Satu Mare 0-0; „U" Cluj Napoca-Unirea Sânnicolaul Mare 4-1; **ACU Goldiș Arad-Tricotaje Ineu 0-3 (f. j.)**

Clasament

1. Jiul Petroșani	6	4	1	1	14-8	13	(+4)
2. Tricotaje Ineu	**6**	**4**	**1**	**1**	**13-8**	**13**	**(+4)**
3. I. S. Câmpia Turzii	6	4	1	1	10-6	13	(+4)
4. Gaz Metan	6	4	1	1	10-6	13	(+4)
5. F. C. Oradea	6	3	2	1	11-6	11	(+2)
6. C. S. Deva	6	3	1	2	8-6	10	(+1)
7. Olimpia	6	3	1	2	4-4	10	(+1)
8. A. Zalău	6	2	3	1	12-7	9	(0)
9. „U" Cluj	6	3	0	3	13-9	9	(0)
10. Liberty Salonta	6	2	2	2	6-5	8	(-1)
11. FCM UTA	**6**	**2**	**1**	**3**	**5-8**	**7**	**(-2)**
12. Sânnicolaul Mare	6	1	2	3	6-10	5	(-4)
13. Unirea Dej	6	1	2	3	3-9	5	(-4)
14. Corvinul	6	1	1	4	5-11	4	(-5)
15. Oașul	6	1	0	5	3-7	3	(-6)
16. ACU Goldiș	**6**	**0**	**1**	**5**	**0-13**	**1**	**(-8)**

Etapa viitoare (sâmbătă, 2 octombrie)

Oașul Negrești-„U" Cluj; **FCM UTA-Armătura Zalău**; Jiul Petroșani-Corvinul Hunedoara; CS Deva-I. S. Câmpia Turzii; Gaz Metan-Liberty Salonta; Unirea Dej-FC Oradea; **Olimpia Satu Mare-ACU Goldiș Arad**; **Tricotaje Ineu-Unirea Sânnicolaul Mare**.

Fotbal - Divizia A

Rezultatele etapei a 8-a

Apullum Alba Iulia - Poli AEK Timișoara 2-1; Rapid - Gloria Bistrița 3-1; Sportul Studențesc - Steaua 1-2; Univ. Craiova - FCM Bacău 1-1; Oțelul Galați - Poli Iași 1-0; FC Argeș - FC Național 0-1; Farul Constanța - CFR Cluj 0-1; Dinamo - FC Brașov 3-1 .

Clasament

1. FC Național	8	7	0	1	15-6	21	(+9)
2. Rapid	8	5	2	1	15-7	17	(+5)
3. Steaua	7	5	1	1	16-6	16	(+7)
4. CFR Cluj	8	4	2	2	15-12	14	(+2)
5. Gl. Bistrița	8	4	1	3	10-7	13	(+1)
6. FCM Bacău	8	3	3	2	6-6	12	(0)
7. Farul	8	3	2	3	8-7	11	(-1)
8. Apullum	7	3	1	3	9-14	10	(-2)
9. Dinamo	7	3	0	4	9-9	9	(-3)
10. Oțelul	7	3	0	4	5-8	9	(-3)
11. Sportul	8	2	2	4	11-11	8	(-4)
12. FC Argeș	8	1	5	2	9-12	8	(-4)
13. Poli AEK	8	2	2	4	9-13	8	(-4)
14. „U" Craiova	8	1	4	3	6-14	7	(-5)
15. FC Brașov	7	1	1	5	8-13	4	(-5)
16. Poli Iași	7	0	2	5	5-11	2	(-7)

Etapa viitoare (1-3 octombrie)

CFR Cluj - Sportul; FCM Bacău - FC Argeș; Oțelul - Rapid; Gl. Bistrița - Apullum Alba Iulia; FC Național - Farul; FC Brașov - Univ. Craiova; Poli AEK Timișoara - Dinamo; Steaua - Poli Iași.

Zi de instrucție

Contor Zenner CSU Aurel Vlaicu Arad - Steaua 0-45 (0-24)

Ovidiu Șerban a întinerit echipa, Steaua merge în continuare pe experiența jucătorilor consacrați. În etapa a cincea a Diviziei Naționale de Rugby a rezultat un duel mult mai dezechilibrat ca cel din campionatul trecut, când arădenii pierdeau la „numai" 17 puncte diferență în fața forței numită Steaua. De data aceasta, putem spune că „militarii" au făcut instrucție cu frageda trupă arădeană, provocând cel mai mare insucces al rugbiștilor arădeni în propriul „fief" de la revenirea în elită.

Diferența dintre combatante a fost ca de la cer la pământ. Dacă gazdele s-au întrecut în greșeli de abecedarul sportului cu balonul oval: pase greșite, recepții defectuoase ale baloanelor de urmărire trimise de adversar, tușe tratate superficial sau relaxări inexplicabile ale jucătorilor de grămadă, „roș-albaștrii" au funcționat cu precizia unui ceas elvețian. Așa s-a întâmplat ca pe parcursul celor 80 de minute, arădenii au ajuns în „22-ul" advers de vreo patru ori, fără - însă - a amenința cu adevărat periculos terenul de țintă bucureștean.

Partida a avut un singur sens, spre buturile formației locale. Încă din minutul 5, Mihalache a deschis tabela printr-un eseu ce a clarificat lucrurile în privința raporturilor de forțe în cele două grămezi. După transformarea lui Curea, timp de aproximativ 25 de minute, arădenii au ținut garda sus, angrenându-și partenerul de întrecere într-un joc de uzură la mijlocul terenului. Dimofte chiar a avut ocazia să „spargă gheața" în urma a două lovituri de pedeapsă, dar a ratat ținta. Relativul echilibru s-a rupt în minutul 36, când Dascălu a interceptat pasa eronată a lui Constantin și a culcat balonul pentru 0-15. Un alt eseu semnat Agiacai și transformările lui Curea au stabilit scorul la pauză: 0-24.

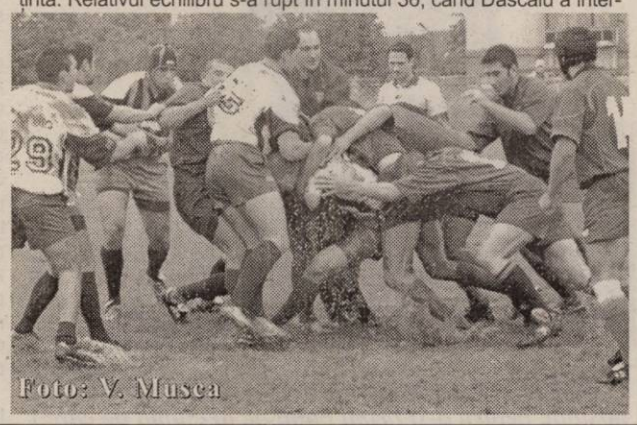
Foto: V. Musca

Coordonatele reprizei secunde au fost aceleași: timorare în tabăra amfitrionilor, siguranță dezarmantă în cea vizitatoare. Și, chiar dacă Șerban a aruncat în luptă câțiva jucători din mai vechea „gardă", evoluția scorului nu poate fi oprită, așa că în minutul 72 s-a ajuns la 0-45. Finalul a aparținut celor de la Contor Zenner, care însă au fost ținuți la respect de apărarea fără cusur a vicecampionilor.

Formații și marcatori: Contor Zenner: Băsălău, Chiroiu, Constantin, Grindei, Bageac, C. Stoica, Ene, Bradu, D. Stoica, Cătescu, Bacalu, Preda, Floroiu, Radu, Dimofte. **Au mai jucat:** Năcuță, Bălan, Țincu, Bordea, Roșca, Răileanu, Nichescu.

Steaua: Mere, Mihalache (1 eseu), Ion, Butugan (1 eseu), Munteanu, Mocanu (1 eseu), Agiacai (1 eseu), Tatu, Andrei, Curea (6 transformări, 1 lovitură de pedeapsă), Dumitru, Dascălu (1 eseu), Puiu, Petre, Dumbravă. **Au mai evoluat:** Dumitrescu, Zebega (1 eseu), Comăninceanu, Pisaroglu, Vlaicu, Chițu, Baraulea.

Au arbitrat bine: R. Petrescu - V. Toma, A. Spiridon.

Șerban: „Trebuie să avem cu toții răbdare"

Dacă în alte dăți antrenorul Ovidiu Șerban nu scăpa ocazia să-și „biciuiască" verbal elevii chiar în timpul meciului, sâmbătă, tehnicianul a fost mai ponderat în observații spuse în gura mare. Acceptând superioritatea clară a Stelei, Șerban a preferat să ia părțile bune ale confruntării, chiar dacă acestea au fost puține: **„Lăsând la o parte jocul colectiv mediocru, mă declar mulțumit de evoluția puștilor de numai 19 ani: Bradu, Băsălău - pe care l-am numit și căpitan - Radu și Ene. Cred că atât eu, cât și spectatorii sau presa, ar trebui să avem răbdare cu ei, căci odată ce vor acumula experiență vor fi jucători foarte buni, de națională."**

În ceea ce privește anunțatele măsuri împotriva jucătorilor care nu se ridică la așteptările sale, Ovidiu Șerban a adăugat: **„La unul am și renunțat, dar nu vreau să dau nume. O să vă dați seama pe parcurs."**

Rezultatele etapei a 5-a:

Știința Petroșani - Dinamo 0-33, Farul Constanța - Universitatea Cluj 14-19, Eldoforest Suceava - Rulmentul Bârlad 42-20, Minerul Lupeni - Remin Baia Mare 10-24, **Contor Zenner CSU Aurel Vlaicu - Steaua 0-45.**

Etapa viitoare (2 octombrie 2004): Steaua - Farul, **Dinamo - Contor Zenner**, Baia Mare - Cluj, Bârlad - Petroșani, Lupeni - Suceava.

CLASAMENT

1. Steaua	5	5	0	0	308-30	25 (5 p. bonus)
2. Dinamo	5	5	0	0	293-58	24 (4 pb)
3. Baia Mare	5	4	0	1	158-49	19 (4 pb)
4. U. Cluj	5	4	0	1	153-36	18 (2 pb)
5. Arad	*5*	*2*	*0*	*3*	*78-101*	*9 (1 pb)*
6. Suceava	5	2	0	3	67-270	9 (1 pb)
7. Bârlad	5	1	0	4	106-167	6 (2 pb)
8. Farul	5	1	0	4	68-185	6 (2 pb)
9. Petroșani	5	1	0	4	40-139	4 (0 pb)
10. Lupeni	5	0	0	5	58-283	0

Grupaj realizat de Călin Mnerie

MEDIASOFT
Centru de Formare Profesională-Medierea Muncii
Organizează CURSURI
Arad, str.Av.Ioan Sava nr.5, tel/fax 0257-255.886
de perfecționare:
1. Operator calculator si retele (COR 312201) (inițiere Windows, Word, Internet, baze de date) 28.09.2004 dimineața si 20.10.2004 dimineața 27.09.2004 și 18.10.2004 după masa
2. Secretară (COR 411503) - 28.09.2004 (tehnoredactare Word, utilizare Internet)
3. Contabilitate (COR 343302) - din 01.11.2004 (teorie, practică-întocmire documente, AGS Pro)
de instruire:
1. Utilizare Excel (tabele) - 28.09.2004
2. Utilizare Power Point, HTML - 28.09.2004
3. Utilizare Access - 28.09.2004 după masa
4. Limba engleză, limba franceză - 27.09.2004
5. Proiectare asistată - 02.10.2004
Cursuri autorizate de MECT si de MMSSF.
Diplome COR recunoscute în Uniunea Europeană
Oferim servicii de mediere a FORȚEI DE MUNCĂ.
(0786365)

Handbal masculin

H. C. Arad - C.S.M. Oradea 29-42 (11-17)

Șirul insuccesele continuă pentru echipa de handbal masculin a orașului nostru. Poate, până când sportivii arădeni vor avea în față o echipă de valoarea lor, adică din partea inferioară a clasamentului. Deoarece, când vine vorba de o grupare ce are în componență (cel mai elocvent exemplu C.S.M. Oradea) jucători ce stau bine în teren, nu au cum să emită pretenții. A fost cel de-al doilea duel în propriul fief când H. C. Arad a dezamăgit. Când handbaliștii nu au arătat nici o concepție de joc, când schemele au fost o rara avis, când au „delectat" publicul cu aceeași evoluție ca în curtea școlii și ne întrebăm când va reuși H. C. Arad să arate o altă față? Sau cel puțin să o cosmetizeze cât de cât...Înfrângerile pot fi puse pe seama adversarilor mult mai bine cotați, dar acest lucru nu scuză modul în care ei evoluează. E inutil să mai precizăm ratările ori șuturile la poartă total anapoda. Astea fac parte din „meniu". E clar, la echipă trebuie schimbat ceva. Ce anume sunt în măsură să ne spună dirijuitorii clubului, antrenorii și jucătorii...

Revenind la meci, să spunem că - precum în urmă cu două runde - partida a avut un singur curs, cu precădere în partea secundă, înspre poarta arădenă. Poartă în care cei ce sunt acolo cu un scop au făcut doar figurație. În primele 30 de minute, chiar dacă vizitatorii au fost permanent la conducere, handbaliștii antrenați de Pavel Crivăț și Adrian Dreghici au încercat și reușit în câteva rânduri să țină aproape: 3-5 (min. 8), 7-11 (min. 19), 11-15 (28), 11-17 la pauză.

La revenire, CSM-ul rezolvă problema în cinci minute, trecându-și în cont șase reușite. De partea cealaltă, a trebuit să treacă șapte minute ca să ne bucurăm de un gol al gazdelor. Oaspeții înscriu și când sunt în inferioritate numerică, iar partida se încheie cu triumful meritat al formației din Oradea. 42-29.

Formații și marcatori: H. C. Arad: Bistrian, Toma, Botez - Tăbârcă 2, Dărăbuț 2, Bodonea 1, Bogdan 2, Dermenjin 6, Revilak, Huian 9, Ursache, Dreghici 7. **Antrenori** Pavel Crivăț și Adrian Dreghici. **CSM Oradea:** Vlăduț, Marchi - Almași 4, Șandru 3, Simeria 5, Libert 3, Roman 7, Mateaș 4, Tăutu 3, Leu, Vlăduț, Niță 3, Boisescu 1, Gheroghe 7, Rus 2. **Antrenori** Sabin Dacău și Alexandru Rus.

Au arbitrat cu greșeli: David Corneliu și Claudiu Belean, ambii din Târgu Mureș.

Explicațiile antrenorului

După meci, Pavel Crivăț, „principalul" echipei, ne-a declarat: „Jocul slab se datorează și situației financiare de la club. Sunt sportivi care au familii, au alte activități și vin la antrenamente când pot. În data de 20 trebuia să se ia bani, dar nu au fost. Mergând din înfrângere în înfrângere și psihicul este la pământ. Am avut ghinionul ca în primele etape să întâlnim cele mai bune echipe din serie. E greu să te ridici, dar sperăm să fie bine. Nu am putut conta pe Biriș și Hârlău, ambii accidentați, Gabor este suspendat după cartonașul roșu din meciul cu Sighișoara, iar Tudor a avut alte probleme."

Rezultatele rundei a IV-a

Unio Satu Mare - CSM Lugoj 22-25, CSH Petroșani - HC Mehedinți 28-32, CSȘ Sighișoara - CSM Sebeș 27-38, CSȘ Sibiu - Unirea Sânnicolau Mare 25-25, HC Sighișoara - Quart Baia Mare 33-25, **HC Arad - CSM Oradea 29-42**. Potaisa Turda și CSM Bistrița au stat.

În clasament primele locuri sunt ocupate de: 1. Oradea (8p), 2. Sebeș (6p), 3. Mehedinți (6p). HC Arad se situează pe locul 13, cu nici un punct.

Grupaj realizat de Adela Ciolocoi

Ce șanse are ACU Goldiș să se redreseze?

Fără discuție, situația echipei ACU Goldiș este una penibilă. Din luna aprilie și până acum, clubul din „Banu Mărăcine" știa că trebuie să achite celor de la Telecom suma de 240 de milioane de lei, reprezentând ultima parte a grilei de formare - promovare a jucătorului Toma, care era dubios de mare, 10.000 de dolari. Banii pentru C.Maghici, 3000 de dolari, au fost dați Telecomului în returul campionatului trecut, de către Pop Arghil, când, iarăși, ACU Goldiș a fost la un pas să nu fie programată. Între timp, Telecom a mai primit ceva bani, chiar la începutul actualului sezon, când ACU a fost, iarăși, amenințată cu neprogramarea. Acum a venit scadența pentru ultima parte a datoriei. Conducătorii de la ACU Goldiș au crezut, până în ultimul moment, că președintele lui Telecom, Gheorghe Marinca îi va mai păsui, măcar până săptămâna viitoare. Asta se întâmpla chiar vineri dimineața, când cei de la FRF erau pe „fir" cu Tricotaje Ineu, rugându-i pe aceștia să mai aștepte câte o jumătate de oră, sau o oră, poate, poate, litigiul va fi stins, în ceasul al doisprezecelea. Dar, cluburile arădene implicate în tot acest tărăboi nu s-au înțeles, chiar dacă a intervenit și primarul Falcă. La orele prânzului, cei de la compartimentul Competiții al forului de specialitate s-au săturat să tot aștepte și au luat hotărârea neprogramării echipei ACU Goldiș la partida cu Tricotaje Ineu.

Dacă ne luăm după ce spun conducătorii din „Banu Mărăcine", ar trebui să credem că litigiul va fi stins, chiar în aceste zile. Nu de alta, dar președintele Horia Petri spunea că a propus „telefoniștilor" ziua de miercuri pentru plată. Cum de atunci vor fi bani, iar vineri nu au existat, este o enigmă. Ori, banii erau, dar socoteala nu s-a potrivit? Cine mai știe...

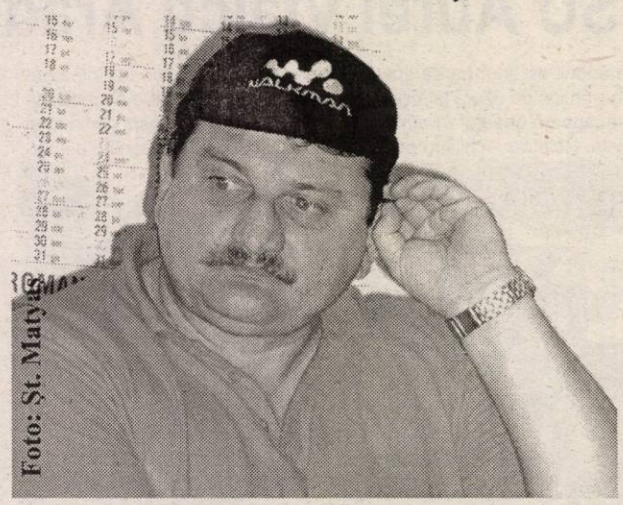
Foto: St. Mayer

Marcel Coraș se gândește la toate variantele posibile pentru a-și primi banii de la clubul pe care l-a slujit vreme de cinci ani.

Oricum, situația este una dificilă și e greu de ieșit din acest impas. Nu suntem convinși că litigiul va fi stins, dar credem că, totuși, se va finaliza cu bine. Dacă ar fi să ne luăm după „gura târgului", am spune că ACU ar fi în pragul dezastrului, al desființării. Totuși, la pleiada de conducători de acolo, e greu de crezut că se va pune lacătul pe club. Iar asta nu ar face bine sportului arădean, căci ar fi o pată de rușine pe obrazul lui.

Pe lângă acest aspect, mai trebuie rezolvată și problema antrenorului Marcel Coraș. Fostul tehnician are de încasat ceva mai mult de 5000 de euro, dar nu a fost așa de vehement ca și Telecom. Acum, că a plecat la UTA, suntem siguri că își va cere drepturile, iar dacă se rezolvă problema cu Marinca, cei de la ACU se vor lovi de o alta, cea cu Coraș. Nu credem că Marcel va mai fi dispus să acorde alt termen, deoarece i-a tot amânat pe conducători.

Așa stând lucrurile, putem spune că situația la ACU e catastrofală și nu știm cum se va ieși la liman. Suntem convinși, însă, că toți cei implicați la acest club fac tot felul de calcule, pentru ca să nu se intre în colaps. Nu de alta, dar dacă problemele nu se rezolvă până vineri, ACU Goldiș nu va fi programată nici la meciul de la Satu Mare, cu Olimpia, iar două neprezentări consecutive înseamnă excluderea din campionat.

Leo Sfâra

Gloria Arad-Voința Macea 2-1 (1-0)

„Cinci le dau astăzi", spunea „buricos" Mihai Petcuț, antrenorul Gloriei, înaintea jocului. Numai că de la vorbe la fapte, uneori, e un drum lung, greu de străbătut. Iar dacă Gloria se menține în fotoliul de lider și după această etapă acest lucru se datorează „contingentului Zădăreni". Și aici nu ne referim doar la jucătorii aduși în această vară...

Fără cei doi reprezentanți ai mass-mediei pe marginea terenului - expulzați, la solicitarea observatorului Vida -, dar cu alți intruși, fără banderole de oameni de ordine, pentru care regulamentul e altul, meciul a început într-o stare de tensiune accentuată și de declarațiile liderilor echipelor. Gazdele deschid repede scorul în min. 8, când Ciprian Brândușe lobează peste portar o pasă ideală primită de la Strugariu, 1-0. Replica măcenilor nu întârzie, Dănciulescu șutează în bară (min.10), iar I. Petcuț salvează de pe linia porții șutul lui Arși (min.12). Un moment important al jocului are loc în min. 23, când Dănciulescu este faultat clar în suprafața de pedeapsă a gazdelor, dar „centralul" Dan Țâșcă nu acordă penalty-ul ce se impunea. Oaspeții trec pe lângă egalare în min. 35, când I. Vuin se distrează cu apărătorii adverși, dar șutul său este respins în corner de portarul Dronca. Ultima ocazie a primei reprize este „semnată" de Mihali, care ratează din postura de singur cu portarul (min. 32). Pauză.

La reluare, jocul se asprește, apar cartonașele, injuriile și protestele tolerate de arbitrii. În min. 58, măcenii solicită din nou penalty, dar de această dată, Țâșcă a judecat corect, lăsând jocul să continue. Gazdele fac pasul înapoi odată cu scurgerea timpului, iar acest lucru îi va costa. În min. 80, Dronca nu se înțelege cu un fundaș propriu, mingea ajunge la Sârbuț, care reușește un „Euro-gol" de la 18 m și 1-1. Finalul e pe contre. Ratează I. Vuin (min. 82), iar doar cu două minute înainte de final, nou intratul L. Olariu ia o acțiune pe cont propriu și înscrie golul izbăvitor, cu toată opoziția portarului Avram, 2-1. În prelungirile partidei „Oală" putea realiza dubla, iar Vlad (Gloria) este eliminat pentru cumul de galbene.

Așa s-a scris istoria unei partide câștigate greu de Gloria, în dauna unei echipe care atunci când vrea poate încurca pe oricine...

Formații

Gloria Arad: Dronca - C. Olariu, Țîtca, Panin, Iftimie, I. Petcuț, Pocei, Melnic, Strugariu, Cos. Brândușe, Mihali. **Au mai jucat:** L. Olariu, Berar, Vlad, Ciprian Brândușe.

Voința Macea: Avram - Șimăndan I, C. Vuin, Filipaș, I. Vuin, Cean, Arși, Sârbuț, Dănciulescu, Clepe, Albu. **Au mai evoluat:** Redeș și Șimăndan II.

A arbitrat: Dan Țâșcă - centru, ajutat de Mircea Toderici și Sorin Rotaru - asistenți. Obs. A.J.F. Marcel Vida.

Daniel Scridon

Romvest Arad - Șoimii Pâncota 3-0 (1-0)

Pe un teren moale, mocirlos pe alocuri, cele două echipe au făcut tot posibilul să greșească cât mai puțin. Nu de alta, dar erorile apăreau mai de fiecare dată, pentru că gazonul nu permitea să se joace un fotbal de calitate.

Așa stând lucrurile, bănuiam că avantaj va avea formația gazdă, care este mult mai bine pregătită fizic și disciplinată tactic. Nu am greșit cu nimic, deoarece tinerii antrenați de Ioan Herman au fost „vioara întâi", dominând teritorial tot meciul, poate cu excepția începutului, când „șoimii" au pus probleme.

O dată cu primul gol, oaspeții au căzut însă psihic, lucru recunoscut chiar de unii jucători ai șoimilor. Iar asta, din cauza lui Rașca, portarul Pâncotei care a primit foarte ușor un gol, în minutul 16. Atunci, Stein a șutat din unghi, fără prea mare putere, însă mingea s-a scurs în poartă, deși puțini credeau că Rașca nu va reuși să prindă „buclucașul obiect": 1-0.

Până la pauză, eforturile celor două echipe au fost zădărnicite de starea terenului, sau de impotența la finalizare, Romvest fiind, totuși, mai aproape de gol, în două rânduri, pe când Pâncota nu a reușit să pătrundă apărarea imediată a gazdelor. În plus, arbitrul Stamatoiu a gafat și el, pe la mijlocul reprizei, când nu l-a eliminat pe S.Dragalina, deși a făcut fault în postură de ultim apărător. „Fluierașul" a dat doar cartonaș galben, lucru care l-a înfuriat la culme pe tehnicianul gazdelor, Ioan Herman, acesta promițându-i solemn arbitrului, la finalul jocului, că nu-l va mai fluiera, amintindu-i, însă, și faptul că nu știe nimic și e cazul să se lase de arbitraj, acum, cât mai e tânăr și se poate orienta spre o altă carieră profesională.

În repriza secundă, una în care Pâncota a căzut și fizic, din minutul 60, am consemnat încă două goluri, marcate de Roman, în min.72 și Botea, în min.90, ultimul înscriind după o cursă solitară de vreo 40 de metri.

Romvest: Mureșan - Roman, Tisza, Baul, Asmarandei, Herlo, Cosma, Gligor, Negrea, Stein, Bîrnoagă. **Au mai jucat:** Pantea, Prisecaru, Botea, Pușcaș. **Pâncota:** Rașca - S.Dragalina, Herman, Pistrui, Bilan, Ardelean, Jurcă, Pașca, Balaci, Gherman, Stan. **Au mai jucat:** O.Dragalina, Amar, Kerenyei. **A arbitrat cu greșeli:** C.Stamatoiu - la centru, ajutat bine de asistenții V.Ciurescu și P.Ardelean. **Obs.AJF:** M.Toderici.

Leo Sfâra

Inter Zimand Cuz - Crișul Chișineu Criș 3-1 (0-1)

Meci cu multe semne de întrebare la Zimand Cuz. Echipa din Chișineu Criș a arătat, în primele 45 de minute, precum una care poate sta liniștit în prima parte a clasamentului, cu câțiva jucători peste nivelul Diviziei D. Printre ei fostul fotbalist al UTA-ei, Moca, trecut și pe la Șiria. Însă, pe foaia de arbitraj apărea, un alt nume, A. Bembe.

Așa stând lucrurile, pe gazon oaspeții au dominat tactic și fizic partida, fiind aproape de gol în două rânduri. Vizitatorii reușesc să deschisă scorul în min. 45, la o fază hilară: Dudaș a șutat în Botău, mingea a ricoșat din atacantul Crișului peste portarul Buruian, ieșit inoportun, iar apoi s-a scurs în plasă, 0-1.

La pauză, mai mulți jucători de la Zimand Cuz i-au cerut antrenorului Jurău să conteste jucători de la Crișul, dar tehnicianul a refuzat cu bună știință, să-i sesizeze pe arbitrii. Același lucru s-a întâmplat și cu conducătorii din Zimand Cuz, care au spus: **„Dacă atât putem, atât să realizăm!"**

Ambiționați, jucătorii gazdelor au abordat repriza secundă mult mai serioși, iar în min. 66 a survenit egalarea, cu un gol de generic marcat de Gavaziuc, 1-1. Parcă Dumnezeu a vrut să facă dreptate și în min. 77 același Gavaziuc a înscris din penalty, 2-1. La această fază cei de la Crișul au protestat vehement, dar arbitrul Ghiță s-a făcut că nu vede și nu aude, acordând doar un cartonaș galben. Iar asta, deși portarul Bălaș îl trăgea la răspundere pe „central" la 30 m de buturi.

În plus, în min. 88, Coroamă a văzut al doilea galben și implicit pe cel roșu, iar două minute mai târziu, Balogh a închis tabela, după o fază prelungită de atac a gazdelor, 3-1.

Formații - Zimand Cuz: Buruian - Balogh, Ciobu, Donca, Ciurar, Dudaș, Argintaru (Gavaziuc), Curta (Duma), Mărculescu (Tripaș), Bâlcea, Stoica (Urs). **Chișineu Criș:** Bălaș - Șanta (Nițui), Balint, Gheorghiță, C. Maricico, L. Bembe, A. Bembe, Lasc, Buligă (Coroamă), Zdrențan, Botău.

Au arbitrat: L. Ghiță - centru; M. Vidak și C. Păducel - asistenți. **Obs. A.J.F.:** Ioan Șandor.

Leo Sfâra

Înfrățirea Iratoșu - CNM Livada 5-0 (1-0)

Partida de ieri, de la Iratoșu a fost precedată de un moment de reculegere ținut în memoria soacrei portarului M. Pall. Eșecul cu Zimand Cuz a lăsat urme pentru cei din Livada care s-au despărțit de fostul antrenor, Nelu Târșan, interimatul până în iarnă fiind asigurat de tandemul Gherga - Trif. Aceștia, în condițiile în care Nicoară s-a îmbolnăvit de hepatită, l-au folosit pe golgeterul echipei Petcuțiu în rol de stoper. Nefamiliarizarea cu acest post l-a trădat pe masivul atacant în al doilea minut al prelungirilor primei reprize, când a pierdut o minge care a fost expediată ulterior de Sapungiu în vinclu, 1-0.

Oaspeții au intrat la pauză cu un om în minus, Danciu primind în min. 38 al doilea galben, după un fault dur, dar inutil, la centrul terenului asupra lui Gyenge. La două minute de la reluare, N. Pall reia cu capul în plasă peste Milon, centrarea lui Gyenge, 2-0. Gazdele țintesc în min. 52 bara prin același N. Pall și majorează diferența peste 4 minute prin S. Toth, care a reluat tot cu capul în plasă „libera" bătută de Mezo, 3-0. Deși l-au introdus pe Vâzoc, refăcând astfel cuplul din avanposturi cu Petcuțiu, oamenii lui Drăgan sunt la pământ, încasând până la finele disputei încă două goluri semnate de Sapungiu (min. 57) și N. Pall (min. 84) care au dus scorul la un neverosimil 5-0.

Formații - Iratoșu: M. Pall (min. 79 - Joarză) - Mezo, Horvath, Teușde, Lovas, S. Toth - Gyenge, Brad, Fodor (min. 54 - Czank) - Buș (min. 31 - N. Pall), Sapungiu (min. 73 A. Toth). **Livada:** Milon - Rașca, Sechel (min. 67 - Andrei), Trif (min. 61 - Resiga), Petcuțiu, Danciu - Gherga, Nagy, Avram - Jula (min. 46 Vâzoc), Alb (min. 79 - Bolcaș).

Au arbitrat satisfăcător: Dan Ologeanu - centru, asistat de Remus Naghi și Beniamin Morodan. **Obs. A.J.F.:** Mircea Bondar.

Sorin Cazan

Mureșana Mândruloc - Universitatea Vinga 3-1 (2-1)

Fără antrenorul-jucător, Cristi Sim, între buturi și pierzându-l - pentru o accidentare - și pe căpitanul Florin Covaci după jumătate de oră de joc, gazdele au trebuit să dea dovadă de mult caracter, mai ales că din minutul 38 s-au văzut conduși pe tabela de marcaj. La faza golului de 0-1 Tănasă a preluat greșit un balon lung, iar Gugescu a înscris pe lângă Tamșa, ieșit în întâmpinare. Nu au trecut decât patru minute și „centralul" Pantiș a acordat destul de ușor penalty pentru gazde, iar Bordea a egalat conturile. „Studenții" au acuzat șocul și peste doar un minut au mai primit o lovitură. Vidican a trimis o minge în adâncime, defensiva oaspete a uitat de Bordea, care a realizat „dubla" printr-un un șut puternic de la marginea careului. 2-1, scor la pauză.

Nici bine nu au revenit combatantele de la cochetele vestiare din Mândruloc, căci tabela a mai suferit o modificare. Mureșana s-a desprins în urma unei faze de manual: centrare Ceh și reluare din alergare Ovidiu Cameniță. La adăpostul avantajului de două goluri, gazdele au cedat inițiativa, dar tot ce-au putut produce vizitatorii au fost două acțiuni finalizate imprecis de Stăniș (min. 74) și Begov (min. 85). Până la ultima oportunitate ce a fost irosită de Toda am mai înregistrat și intrarea pe teren a „greului" președinte al Mureșanei, Doru Huzur.

Brigada de arbitri formată din Raul Pantiș - la centru, Emil Arsa și Nicolae Dehelean - asistenți, a condus în general bine formațiile:

Mureșana: Tamșa - Sarvici, Suciu, Tănasă, Chipcea - Bordea, F. Covaci (min. 33 - Rus), Vidican, Toda - Ceh (min. 84 - Huzur), Cameniță (min. 88 - Muntean). **Antrenor:** Cristian Sim

Vinga: A . Lingurar - Ocanovici, Miheț, Barbura, Degetar - Begov, Popa, Pocaznoi, Croitoru (min. 63 - Stăniș) - M. Covaci, Gugescu (min. 54 - Ștețco). Antrenor: Nicolae Romanov

Observator A.J.F.: Corneliu Tiulea

Călin Mnerie

Rezultatele etapei a 8-a

Gloria Arad - Voința Macea 2-1; AS Romvest Arad - Șoimii Pâncota 3-0; Voința Zimandul Nou - Textil Internațional Galșa 4-0; Șiriana Șiria - Șoimii Lipova 0-4; Voința Mailat - Aqua Vest 1-0; Dacia Beliu - Național Sebiș 4-2; Inter Zimand Cuz - Crișul Chișineu Criș 3-1; Înfrățirea Iratoșu - CNM Livada 5-0; Mureșana Mândruloc - Universitatea Vinga 3-1.

Clasament

1. Gloria Arad	8	8	0	0	35-8	24	(+12)
2. Zimandul Nou	8	8	0	0	28-5	24	(+9)
3. Șoimii Lipova	8	7	1	0	26-5	22	(+13)
4. Voința Mailat	8	7	0	1	25-9	21	(+9)
5. AS Romvest	8	6	1	1	24-4	19	(+7)
6. Voința Macea	8	5	1	2	20-8	16	(+7)
7. Zimand Cuz	8	4	2	2	14-8	14	(-1)
8. Dacia Beliu	8	4	1	3	26-9	13	(+1)
9. „U" Vinga	8	3	1	4	8-24	10	(+1)
10. Aqua Vest	8	2	2	4	15-13	8	(-4)
11. Șoimii Pâncota	8	2	1	5	11-18	7	(-5)
12. M. Mândruloc	8	2	1	5	8-18	7	(-5)
13. Înfrățirea Iratoșu	8	2	0	6	10-21	6	(-9)
14. CNM Livada	8	2	0	6	13-26	6	(-6)
15. Șiriana Șiria	8	2	0	6	6-27	6	(-6)
16. Național Sebiș	8	1	1	6	8-23	4	(-8)
17. T.I.Galșa	8	1	0	7	11-25	3	(-9)
18. Crișul Criș	8	0	0	8	3-37	0	(-12)

Etapa viitoare (1-3 octombrie): Șoimii Pâncota - Dacia Beliu; Crișul Chișineu Criș - Înfrățirea Iratoșu; Textil Internațional Galșa - Inter Zimand Cuz; Național Sebiș - Voința Zimandul Nou; Aqua Vest - AS Romvest; Voința Macea - Voința Mailat; Șoimii Lipova - Gloria Arad; Universitatea Vinga - Șiriana Șiria; CNM Livada - Mureșana Mândruloc.

Baschet feminin

România - din nou în elita europeană

Ultima prezență la Campionatul European a României s-a consumat în 2001, echipa noastră ocupând atunci locul al 12-lea. Vreme de trei săptămâni fetele pregătite de Ioan Valerian și Carmen Brănișteanu au disputat un turneu de calificare, reușind să obțină biletele pentru C. E. ce va fi găzduit de Turcia, între 2 și 11 septembrie, anul viitor. Au mai acces formațiile Cehiei, Greciei, Rusiei, Spaniei, Lituaniei, Franței, Letoniei, Germaniei, Serbiei și Turciei. Echipa cu numărul 12 va fi desemnată în luna august a anului viitor, în urma unui alt turneu de calificare.

„Națională" țării noastre s-a calificat de pe locul doi al grupei C obținând următoarele rezultate: **54-51** cu Germania (acasă), **68-66** cu Belgia (deplasare), **72-63** cu Israelul (acasă), **57-76** cu Germania (deplasare), **71-60** cu Belgia (acasă) și sâmbătă în ultimul duel au învins, la Tel Aviv, reprezentativa Israelului cu **60-52.**

În acest din urmă meci, echipa României a reușit să se distanțeze mai clar doar din „sfertul" al treilea. Cele mai bune jucătoare ale reprezentativei noastre au fost Ancuța Stoenescu (14 puncte - 6 recuperări - 4 pase decisive), Monica Brosovszky (12 puncte - 2 recuperări - 4 pase decisive) și Erzsebet Ambruș (10 puncte și 8 recuperări).

Au transpirat pentru ca țara noastră să fie reprezentată la C. E. jucătoarele: Erzsebet Ambruș, Monica Brosovszky, Cristina Ciocan, Bianca Drăguș, Corina Istrătescu, Andra Mandache, Laura Nacu, Ildiko Nagy, Anne Marie Părău, Florina Păscălău, Anca Stoenescu, Larisa Toma, Ildiko Vass, Bianca Vescan.

Adela Ciolocoi

Tenis

România rămâne în grupa mondială a Cupei Davis

Timp de trei zile, la arenele BNR din București s-a desfășurat meciul de baraj pentru grupa mondială a Cupei Davis, la tenis, dintre echipele României și Canadei. Având în Andrei Pavel un adevărat lider, România și-a atins obiectivul, rămânând în elita tenisului mondial.

După un 2-0, fără apel, în primele meciuri de simplu, sâmbătă, perechea română Florin Mergea - Victor Ioniță a fost învinsă de canadienii Daniel Nestor - Frederic Niemeyer, scor 4-6; 4-6; 6-2; 2-6, și scorul devenea 2-1.

Ieri, Andrei Pavel a avut nevoie doar de trei seturi: 6-2; 6-4; 6-2, în fața lui Frank Dancevic pentru a aduce punctul câștigător și a menține România în grupa mondială. Într-un meci doar de palmares, Victor Ioniță l-a învins pe Simon Larose. Canadianul conducea cu 4-2 în primul set, moment în care a abandonat, scorul final al „barajului" România - Canada devenind 4-1.

Vineri, 1 octombrie, vom afla viitorul adversar al României pentru ediția de anul viitor a Cupei Davis.

D. Scridon

Culese din ... culisele Cupei Davis

■ Prețul unui bilet pe 3 zile a fost de 200.000 lei, capacitatea arenei BNR fiind de 4 800 locuri. ■ Andrei Pavel are la activ 3 titluri ATP la simplu și 1 de dublu, canadianul Nestor Daniel fiind un specialist de dublu, cu 36 titluri ATP obținute. ■ S-a jucat cu mingi Dunlop Fort All Court. ■ Victor Ioniță, cunoștința noastră mai veche de la trofeul „Țiriac", desfășurat la Arad, pe care l-a și câștigat, a început tenisul la vârsta de 6 ani. Joacă cu rachetă Wilson, racordată la 24-25 kg, idolii lui sunt Ivanisevic și Federer, are drept hobby-uri fotbalul, pescuitul iar mâncărurile lui preferate sunt supa cu găluște, sarmalele, clătitele și pizza. Este student la Facultatea de Educație Fizică și Sport. Urmează să ia parte, zilele următoare, la turnee în Spania, în orașele Sevilla respectiv Barcelona. ■ Andrei Pavel nu a mai jucat de la US Open încoace un meci oficial, revenind în activitate la Cupa Davis după o infecție la spate. ■ Victor Hănescu speră să intre între cei mai buni tenismani din lume în anul 2005. Mașina favorită este Mercedes (în prezent are un Opel Vectra). Iubește bucătăria italiană. ■ Gabriel Moraru îi are drept modele pe Agassi și Ferrero. Mâncăruri preferate - sarmalele, pizza, dulciurile. Are contract cu Head (rachetă) și Luxilon (corzi).

Anela Freer

Baschet masculin

Cupa României debutează joi

Cu mai bine de o săptămână înainte de a porni la drum un nou campionat se va desfășura Cupa României, ediția 2004/2005. Astfel, între 30 septembrie și 2 octombrie vor avea loc duelurile din grupă, turneul final fiind stabilit pentru luna ianuarie a anului viitor. West Petrom Arad face parte din grupa ce va juca la Cluj Napoca, alături de echipa gazdă și Politehnica Iași. La Mediaș se vor înfrunta Gaz Metan din localitate, Elba Timișoara și CSU Sibiu. Din grupa de la Constanța fac parte formațiile Rapid, Dinamo și Farul Constanța, iar în orașul de sub Tâmpa se vor „ciocni" CSU Brașov, CSU Asesoft Ploiești și BCM Pitești.

La utima fază acced echipele clasate pe primul loc în fiecare grupă.

A. C.

Formula 1

Rubens Barrichello - învingător în Marele Premiu al Chinei

Brazilianul Rubens Barrichello va rămâne multă vreme în mintea chinezilor, fiind cel dintâi pilot de Formula 1 care și-a înscris numele pe lista câștigătorilor Marelui Premiu al Chinei, a cărui primă ediție s-a desfășurat ieri, pe circuitul de la Shanghai.

Aflat la cel de-al doilea său succes din acest sezon și al nouălea din carieră, Barrichello pare a-și fi asigurat locul II în clasamentul general al piloților. Campionul en-titre, germanul Michael Schumacher a venit al 12-lea, într-o cursă cu ghinion pentru el: a plecat de pe ultima grilă de start din cauza schimbării motorului, a fost victima unui accident în turul 11, urmat de un tete-a-queue în turul 15 și o explozie de pneu, spre finalul cursei.

Clasamentul M.P. al Chinei se prezintă astfel: 1. Rubens Barrichello (Brazilia - Ferrari); 2. Jenson Button (Anglia - BAR Honda); 3. Kimi Raikkonen (Finlanda - McLaren - Mercedes); 4. Fernando Alonso (Spania - Renault); 5. Juan Pablo Montoya (Columbia - Williams BMW); 6. Takuma Soto (Japonia - BAR Honda).

În ierarhia piloților conduce Michael Schumacher cu 136 puncte, urmat de Rubens Barrichello - 108 puncte, Jenson Button - 79 puncte și Fernando Alonso - 50 puncte.

La constructori, Ferrari (344 puncte) domină clasamentul, fiind urmat de BAR Honda - 105 puncte și Renault - 96 puncte.

D. Scridon

„A fost ultima mea Olimpiadă"

● Dialog cu jucătoarea de tenis de masă Otilia Bădescu (C.S.M. Arad PAB)

– Otilia, cum a fost la Olimpiadă?

– A fost ultima mea participare la Jocurile Olimpice. Îmi pare rău că nu am izbutit un rezultat bun, mi-l doream, mai ales că îmi lipsește din palmares o medalie olimpică. Am fost foarte stresată și nervoasă, din această cauză, înaintea întrecerii. De primit am fost primiți bine, au muncit mulți voluntari pentru noi, sportivii, cu toate că li se oferea doar o masă pe zi.

– Ce turnee te așteaptă?

– Voi lua parte la Openul Japoniei, apoi la Cupa Mondială din China.

– Pentru cititori, să spunem că acest interviu are loc la concursul de tenis de câmp, BCR Open România.

– Îndrăgesc și acest sport, în condițiile în care fratele meu Mihai, stabilit în Germania, îl practică la nivel de performanță. Am văzut pe viu o serie de mari jucători, între care și pe Agassi.

– Ce planuri ai pentru viitorul imediat?

– Nu știu, încă nu m-am gândit la modul foarte serios. Rămâne de văzut.

A. Freer

Programul turului C. N. de baschet masculin

Etapa I-a, 10 octombrie 2004

West Petrom Arad - Rapid București

Elba Timișoara - CSU Bere Trei Stejari Sibiu

Farul Constanța - CSU Asesoft Ploiești

Gaz Metan Mediaș - BCM Argeș Pitești

Poli Carbochim Cluj Napoca - Romradiatoare Brașov

Universitatea "Petre Andrei" Iași - Dinamo

Etapa a II-a, 16 octombrie 2004

Rapid - Elba Timișoara

CSU Bere Trei Stejari Sibiu - West Petrom Arad

Asesoft Ploiești - Gaz Metan Mediaș

BCM Pitești - Farul Constanța

Romradiatoare Brașov - Universitatea Iași

Dinamo - Carbochim Cluj Napoca

Etapa a III-a, 23 octombrie 2004

Farul Constanța - Rapid

Gaz Metan Mediaș - CSU Bere Trei Stejari Sibiu

Carbochim Cluj Napoca - Asesoft Ploiești

Universitatea Iași - BCM Pitești

West Petrom Arad - Romradiatoare Brașov

Elba Timișoara - Dinamo

Etapa a IV-a, 30 octombrie 2004

Rapid - Gaz Metan Mediaș

CSU Bere Trei Stejari Sibiu - Farul Constanța

Asesoft Ploiești - Universitatea Iași

BCM Pitești - Carbochim Cluj Napoca

Romradiatoare Brașov - Elba Timișoara

Dinamo - West Petrom Arad

Etapa a V -a, 6 noiembrie 2004

Carbochim Cluj Napoca - Rapid

Universitatea Iași - CSU Bere Trei Stejari Sibiu

Dinamo - Asesoft Ploiești

Romradiatoare Brașov - BCM Pitești

West Petrom Arad - Gaz Metan Mediaș

Elba Timișoara - Farul Constanța

Etapa a VI-a, 13 noiembrie 2004

Rapid - Universitatea Iași

CSU Bere Trei Stejari Sibiu - Carbochim Cluj Napoca

Asesoft Ploiești - Romradiatoare Brașov

BCM Pitești - Dinamo

Farul Constanța - West Petrom Arad

Gaz Metan Mediaș - ElbaTimișoara

Etapa a VII-a, 20 noiembrie 2004

Dinamo - Rapid

Romradiatoare Brașov - CSU Bere Trei Stejari Sibiu

Elba Timișoara - Asesoft Ploiești

West Petrom Arad - BCM Pitești

Universitatea Iași - Farul Constanța

Carbochim Cluj Napoca - Gaz Metan Mediaș

Etapa a VIII-a, 27 noiembrie 2004

Rapid - Romradiatoare Brașov

CSU Bere Trei Stejari Sibiu - Dinamo

Asesoft Ploiești - West Petrom Arad

BCM Pitești - Elba Timișoara

Farul Constanța - Carbochim Cluj Napoca

Gaz Metan Mediaș - Universitatea Iași

Etapa a IX-a, 4 decembrie 2004

BCM Pitești - Rapid București

Asesoft Ploiești - CSU Bere Trei Stejari Sibiu

Romradiatoare Brașov - Gaz Metan Mediaș

Dinamo - Farul Constanța

West Petrom Arad - Universitatea Iași

Elba Timișoara - Carbochim Cluj Napoca

Etapa a X-a, 11 decembrie 2004

Rapid - Asesoft Ploiești

CSU Bere Trei Stejari Sibiu - BCM Pitești

Farul Constanța - Romradiatoare Brașov

Gaz Metan Mediaș - Dinamo

Carbochim Cluj Napoca - West Petrom Arad

Universitatea Iași - Elba Timișoara

Etapa a XI-a, 18 decembrie 2004

CSU Bere Trei Stejari Sibiu - Rapid

BCM Pitești - Asesoft Ploiești

Dinamo - Romradiatoare Brașov

Elba Timișoara - West Petrom Arad

Gaz Metan Mediaș - Farul Constanța

Universitatea Iași - Carbochim Cluj Napoca

Programul turului C. N. de baschet feminin

Etapa I-a, 16 octombrie

CSU Mihai Eminescu Oradea - Olimpia București

B. C. ICIM Arad - Magic Sibiu

Someș Tiger Dej - Sportul Studențesc

CSU ACSA Terapia Cluj Napoca - Livas Târgoviște

CET Govora - Rapid București

Etapa a II-a, 23 octombrie 2004

Olimpia - Rapid

Livas - CET Govora

Sportul Studențesc - CSU Cluj Napoca

Magic Sibiu - Someșul Dej

CSU Oradea - B. C. ICIM Arad

Etapa a III-a, 30 octombrie 2004

B. C. ICIM Arad - Olimpia

Someșul Dej - CSU Oradea

CSU Cluj Napoca - Magic Sibiu

CET Govora - Sportul Studențesc

Rapid - Livas

Etapa a IV-a, 6 noiembrie 2004

Olimpia - Livas

Sportul Studențesc - Rapid

Magic Sibiu - CET Govora

CSU Oradea - CSU Cluj Napoca

B. C. ICIM Arad - Someș Dej

Etapa a V-a, 13 noiembrie 2004

Someș Dej - Olimpia

CSU Cluj Napoca - B. C. ICIM Arad

CET Govora - CSU Oradea

Rapid - Magic Sibiu

Livas - Sportul

Etapa a VI-a, 20 noiembrie 2004

Olimpia - Sportul

Magic Sibiu - Livas

CSU Oradea - Rapid

B. C. ICIM Arad - CET Govora

Someșul Dej - CSU Cluj Napoca

Etapa a VII-a, 27 noiembrie 2004

CSU Cluj Napoca - Olimpia

CET Govora - Someșul Dej

Rapid - B. C. ICIM Arad

Livas - CSU Oradea

Sportul - Magic Sibiu

Etapa a VIII-a, 4 decembrie 2004

Olimpia - Magic Sibiu

CSU Oradea - Sportul

B. C. ICIM Arad - Livas

Someșul Dej - Rapid

CSU Cluj Napoca - CET Govora

Etapa a IX-a, 11 decembrie 2004

CET Govora - Sportul

Rapid - CSU Cluj Napoca

Livas - Someșul Dej

Sportul - B. C. ICIM Arad

Magic Sibiu - CSU Oradea

MANITOBA TEX

Textile Production - Printing and Embroidery

ÎNCHIRIAZĂ: SPAȚIU DE PRODUCȚIE

ÎN SUPRAFAȚĂ DE 5500MP DOTAT CU:

- Instalații electrice complete
- Apă, gaz, abur tehnologic
- Birouri de 450mp, climatizate
- Vestiare și WC-uri pentru 400 de oameni
- Spațiu depozitare de 900 mp, delimitat
- La cerere se pot asigura și alte facilități

PREȚ DE ÎNCHIRIERE 2,6 EURO/MP

INFORMAȚII: ȘERBAN POPESCU-0745.260.357

e-mail **s.popescu@manitobatex.org**

(3708604)

S.C. SOLAREX IMPEX SRL

distribuitori pesticide și semințe

ANGAJEAZĂ

AGENT VÂNZĂRI

RUGĂM TRIMITEȚI CV LA 0251.427.454.

NUMAI PERSOANELE SELECTATE VOR FI ANUNȚATE.

(3708463)

Agrirom

SC AGRIROM SRL

Anunță producătorii agricoli că începând cu data de 7.09.2004 achiziționează la cele mai bune prețuri semințe de floarea soarelui din recolta 2004

Cei interesați se pot informa de condițiile de achiziționare la:

Telefon: 250880 interior 228
0744-617912 sau 0745-610312

(C.A.356/2004)

MATROS 2000

Oferă până la 16 % reducere la PARCHET LAMINAT

si FOLIA IZOLANTĂ 3 MM GRATIS

ARAD, Calea A. Vlaicu nr. 28-32
Tel: 0257-349.888, 0744.755.786

lângă stadionul UTA

(c.679/2003)

ARMIN MAYER & ERNA MAYER

Transport internațional de persoane

România-Germania-Italia-Spania

- Transport cu autocare confort ****
- Prețuri minime la bilete
- Reduceri la biletele dus-intors
- Asigurări medicale la prețuri minime

REZERVĂRI ȘI INFORMAȚII:

Arad, cal. A. Vlaicu, bl K parter, tel: 0257.338.550; 0745.089.720

ERIKA INVEST

(c.273/2004)

Izolta

EXECUTĂ HIDROIZOLAȚII cu membrane import Italia

- VINDE MEMBRANĂ ARMĂTURĂ POLIESTER cu protecție ardezie de 3 kg, 3,5 kg, 4 kg, 4,5 kg.
- VINDE en gros TOATĂ GAMA DE MATERIALE de construcții și finisaje

Informații

- Depozit str. COCORILOR nr. 4 tel. 289.342, tel. 0788-451.456
- Depozit PĂDURII nr. 4 tel.256.589; 0788-451.457
- Depozit GARĂ tel. 254.304; 0788-451.458

YE 70 ZECE ANI

Depozit SÂNTANA, str. Rodnei (clădirea morii) tel. 0788-441.401.

lic. p. 610/2004

Teba Industries
www.tebaindustries.com

ANGAJEAZĂ:

- confecționere pentru toate tipurile de masini;
- masiniști pentru secția imprimerie;
- tăietori și spănuitori pentru secția de croi automat;
- personal pentru magazia de materii prime;
- ingineri textiliști;
- vânzătoare;

Persoanele interesate se vor prezenta la sediul firmei din Arad, str. Patria nr.14.

Informații suplimentare se pot obține la telefon: 0257/280.343.

(3708633)

PROGES

pentru amenajări interioare

str. Dorobanți nr.55
Tel.: 282.021

PARCHET LAMINAT

142.000 lei/mp*

FOLIE 2mm GRATUITA

*fără TVA

(c. 10/2004)

ANUNȚ DE LICITAȚIE

1. Persoana juridică achizitoare și organizatorul licitației: **Penitenciarul de Maximă Siguranță Arad**, cod fiscal 3678181, Arad, str. 6 Vânători, F.N., telefon 212.661, fax 280.584.
2. a) Procedura aplicată: *„Licitație deschisă fără preselecție"*.
   b) Tipul contractului: contractul cuprinde achiziția de **„Concentrate proteice"**.
3. a) Livrarea produselor se va face la sediul Penitenciarului de Maximă Siguranță Arad.
   b) Se vor contracta **„P.V.M. scroafe"** în cantitate de **7.000 kg**, cod **CPSA 1571.10.**
   c) Ofertele se depun pentru întreaga cantitate solicitată.
4. Durata contractului va fi de 3 luni.
5. Documentele licitației se pot procura de la sediul unității.
   - Costul documentației este de 150.000 lei
   - Data limită pentru solicitarea de clarificări suplimentare este de **13.10.2004**.
   - Data limită până la care se transmite răspuns la solicitarea de clarificări: **14.10.2004**.
6. Data limită pentru depunerea ofertelor este **16.10.2004, ora 14,00**.
   - Adresa de depunere a ofertelor: Penitenciarul de Maximă Siguranță Arad, str. 6 Vânători F.N., Arad.
   - Limba de redactare a ofertelor: limba română.
7. Persoanele admise la deschiderea ofertelor: toți depunătorii de oferte sau reprezentanții împuterniciți ai acestora.
   - Data, ora și locul deschiderii ofertelor: **17.10.2004, ora 10,00**, la sediul unității.
8. Garanția de participare la licitație: **1.500.000 lei**.
9. Modalitate de finanțare - bugetul de stat.
10. Cerințe minime:
    - Să nu fie în nici una din situațiile prezentate în art. 30 din O.U.G. nr. 60/2001.
11. Perioada de menținere a ofertei: maxim 90 zile.
12. Criteriul de adjudecare: oferta cu prețul cel mai mic.
13. Nu s-a publicat anunțul de intenție.
14. Durata transmiterii anunțului de participare către **R.A. Monitorul Oficial: 22.10.2004.**

COMANDANTUL PENITENCIARULUI ARAD
Colonel,
Alexandru Iulian

LOCȚIITOR.CDT.PT. LOGISTICĂ
Cpt.
Ugron Marius

SC Impex Bock SRL, firmă de import și distribuție produse alimentare angajează:

AGENȚI DE VÂNZĂRI

Cerințe:
- persoană dinamică, serioasă, ordonată;
- experiență în gestiune și vânzări directe către clienți;
- carnet de șofer **categoria B, C, constituie avantaj;**
- cunoștințe de întocmire acte primare;
- disponibilitate pentru program prelungit și deplasări în interes de serviciu.

Cererile însoțite de CV se pot depune la sediul firmei din str. 9 Mai nr. 3 sau pot fi trimise prin fax: 0257-210.211 până ***luni 4 octombrie 2004.***

(C.A.356/2004)

New job opportunity for the New plant on the Industrial Zone

MANITOBA TEX

Textile Production - Printing and Embroidery

SECRETARY - young
- smart;
- Enthusiastic;
- good english is a must

Send your CV with photo at s.popescu@manitobatex.org fax 281.322.

(3708652)

Vindem en-gros hârtie albă de ziar (în role mici) pentru ambalaj.

Preț avantajos, negociabil în funcție de cantitate.

INFORMAȚII LA redacția „Adevărul" B-dul Revoluției nr. 81 sau la telefon 281.797 zilnic între orele 8-16.

impar
service roți Arad

Str. Siriei nr. 19/A (în incinta S.C. VOLANUL S.A)
Tel: 0257-213437, 0723-662372, 0723-662396

impar importator de anvelope:
– agricole
– autocamioane
– industriale
– autoturisme

MICHELIN Kleber BFGoodrich TAURUS Kormoran

prin dealerii:
Arad: AF NAGY Șos. Centură Tel.: 0257-216698SC
TEHNOSEL SRL Calea Radnei nr. 278 Tel.: 0257-259084
Timiș: SC MUNAX SRL Calea Buziașului nr.105
Hunedoara: SC MANOLO SRL cu puncte de desfacere la Arad, Lipova, Deva
SC GEMINA GRUP SRL Șos. E69 Tel.: 0254-261416
Bihor: SC APROCRIȘANA SA cu puncte de desfacere la
Marghita, Beiuș, Salonta, Simleul Silvaniei, Oradea, Cetariu

specialistul în anvelope pentru specialiștii din agricultură

(3708612)

Allianz Țiriac Asigurări S.A.

Societatea de asigurări **ALLIANZ-TIRIAC ASIGURARI S.A.**, parte a Grupului Allianz
- leader pe piața mondială a asigurărilor și serviciilor financiare –
selecteaza

UNIT MANAGERI

CERINTE:
- Experienta in managementul vanzarilor
- Abilitati de comunicare
- Spirit de initiativa
- Studii superioare
- Cunostinte de limba engleza
- Cunostinte operare PC

OFERIM:
- Posibilitatea dezvoltarii unei cariere intr-o companie multinationala
- Mediu de lucru profesionist
- Training
- Castiguri atractive si motivante

Selectia participantilor se face pe baza CV-urilor depuse la sucursala Arad, adresa str. I.C. Bratianu nr. 5/A tel. 255278 fax 254683. sau prin e-mail la adresa arad.ar@allianztiriac.ro pana la data de 05.10.2004

(3708637)

aluplast
H.E.I.V. srl Arad
Birou ofertare:
1. Piața Spitalului bl. H Parter
2. Cartier Alfa (lângă alimentara GEF)

- geamuri termopan
- rolete aluminiu și PVC
- site insecte
- jaluzele verticale și orizontale
- uși blindate

tel. 270666
0722 566570 **0740 242770**

(C.A. 356/2004)

GABOR PROFILE
ARAD - str. MĂLIN nr. 3
TEL/FAX 0257 349.848
MOBIL 0788 436.841/2
www.gabor-profile.go.ro

PORȚI
GARDURI
BALUSTRADE
din profile de aluminiu vopsite în câmp electrostatic

S-A TERMINAT CU RUGINA!
Vânzare în RATE

calitate austriacă, design personalizat, culoarea visată

(3708381)

S.C. **„Miocar" SRL**
ACORDĂ împrumuturi
de la 300 până la 10.000 EURO
în sistem CAR (avantajos).
Informații telefon **231.225**
(lângă Romtelecom Podgoria, în curte).
ORAR 10 - 13; 14^{30} - 16.
(c.633/2004)

SUPER RATE PENTRU TOATE!

plus un TICHET CADOU în valoare de 150 000 lei cu care iți cumperi ce vrei sau un mini-telefon fix cu cască

ÎNCEPÂND DE LA 121 000 lei/ lună!

13$****	19$****	29$****	59$****	69$****
Siemens A50	Motorola C115	SonyEricsson T105	BenQ M555	Nokia 3510i

****Prețurile nu includ TVA si sunt valabile doar cu abonament la Connex. In limita stocului disponibil. Detalii in magazine.

OFERTA CONNEX
·150 de minute gratuite* pentru orice abonament
·20 de minute gratuite** lunar, pe viata!
·20 de minute gratuite*** la activarea Cartelei Connex
Oferta valabila pana la 15 noiembrie 2004.
*30 de minute gratuite lunar in primele 5 luni de abonament, in retea.
** in orice retea nationala; oferta valabila doar pentru cei cu domiciliul stabil in unul din judetele Alba, Arad, Arges, Bihor, Bistrita Nasaud, Brasov, Caras Severin, Covasna, Cluj, Dolj, Harghita, Maramures, Mures, Salaj, Satu Mare, Sibiu, Iasi, Bacau, Suceava, Botosani, Neamt, Vaslui, Tulcea
*** primele 20 de minute de convorbiri in orice retea nationala, valabile 30 de zile. Pentru verificarea minutelor ramase, apeleaza 444

CG & GC Soluții Integrate TIC
DEALER CONNEX

B-dul Revolutiei nr. 42, Tel: 0257-250.604, e-mail: cgarad@cg-gc.ro
www.cg-gc.ro 0722.55.77.99 www.gsm4all.ro

(3708514)

S.C. **Cotta Internațional S.R.L.**
cotta International SRL

ANGAJEAZĂ:
- Tapițeri
- Tineri în vederea calificării în meseria de tapițerie
- Manipulanți
- Ambalatori

CONDIȚII: stagiul militar satisfăcut și domiciliul stabil în Arad.

SE OFERĂ: o salarizare atractivă, condiții deosebite de muncă și bonuri de masă.

RELAȚII LA
tel. 278.600 și 278.601,
luni-vineri de la ora 9,00 până la 16,00.

(3708569)

VÂNZĂRI APARTAMENTE O CAMERA

Vând bloc garsoniere - 63 camere, zonă centrală, necesită reparații. Telefon 0723.215.328. (29761)

De vânzare apartament 1 cameră, confort 1 sporit, cu termotecă, gresie, faianță, tâmplărie Germania, contorizate apă rece, gaz, fiecare, noi, în bloc nou, stil occidental, zona Intim. Telefon 0744.106.820; 0744.123.840. (29830)

Vând garsonieră suprafața 33 mp, bloc cămin, str. Ursului. Telefon 0745.652.240. (29844)

Vând garsonieră cf. I, Micălaca, et. 2, preț 13.500 Eu. Telefon 228411. (30009)

Vând garsonieră cf. II, 38 mp, et. 1, neamenajată, ocupabilă imediat, str. 6 Vânători, 11.200 Eu. Telefon 0741.202.268. (30336)

VÂNZĂRI APARTAMENTE DOUĂ CAMERE

Vând apartament 2 camere și garaj, lângă Billa. Telefon 265617. (29812)

Vând apartament 2 camere, bucătărie, baie, terasă, balcon, la casă, Legea 112. Telefon 0741.013.024. (p)

Vând apartament la casă, 2 camere, demisol, suprafață 195 mp, Legea 112, renovat, garaj, încălzire proprie, preț 28.000 Euro, negociabil. Telefon 0741.361.355. (29930)

Vând apartament 2 camere amenajat, termopane, 24.000 EU. Telefon 256353. (30299)

Vând 2 camere, Vlaicu, parter, 18.500 Eu și 3 camere, 23.800 Eu. Telefon 270856, 0766.231.477. (30071)

Vând 2 apartamente Legea 112, partre, bun birouri, cabinet, 35.000 EU. Telefon 213192, 0722.257.409; 0788.253.364; 0741.253.364. (29817)

Vând apartament la casă cumpărat Legea 112 fără probleme, aranjat-contorizat apă, gaz, 2 camere, bucătărie și hol mare, garaj, zona Podgoria - gară. Telefon 0722.353.495, 235790. (29911)

Vând apartament 2 camere 78 mp, Fortuna, contorizat, îmbunătățit, bloc nou, preț 28.500 EU negociabil. Telefon 0745.544.653. (30344)

Vând apartament 2 camere + cameră-hol, bucătărie, baie, WC servici, scară montată pentru mansardă 2 camere, terasă, gresie, faianță, termotecă gaz, tavan rigips, parchet, tapet, ultracentral, Sebeșului, cumpărat cu Legea 112, preț 28.500 EU. Telefon 0722.898.543. (30362)

VÂNZĂRI APARTAMENTE TREI CAMERE

Vând apartament ultracentral 200 mp. Telefon 338244, 0721.269.705. (p)

Vând apartament 3 camere, Vlaicu, vis-a-vis Profi, mobilat, renovat, 28.500 Euro, negociabil. Telefon 322066, 219223. (29809)

Vând 3 camere Poetului, ultrarenovat, etaj I, 34.000 EU. Telefon 213192; 0722.257.409; 0741.253.364M 0788.253.364. (29817)

Vând 3 camere Alfa, etaj 4, termopan, totul schimbat. Urgent. Ocazie. Telefon 0744.542.931. (30356)

Vând apartament 3 camere confort 2, etaj X Vlaicu, neamenajat, 10.500 EU. Telefon 0744.542.931. (30356)

VÂNZĂRI CASE

Vând apartament vilă 200 mp Pădurice - 56.000 EU; apartament 1 cameră la casă, nou, superamenajat, Grădiște - 15.000 EU; casă 4 camere, depedințe, zona Poliției - 49.000 EU. Telefon 210117, 0740.182.512. (30239)

Vând urgent casă nouă, Grădiște, str. I. Mureșan. Telefon 0745.634.885; 0766.673.531. (28263)

Vând casă Șiria-central, cu teren mare. Telefon 531190, 0745.535.453. (29601)

Vând casă în Gai, 2 camere, bucătărie, spais, hol + anexă, 1 cameră, bucătărie, baie și mansardă + grădină, 40.000 Euro, negociabil. Telefon 0741.975.956. (29784)

Vând casă Aradul Nou, curte mare, gaz, apă, garaj. Telefon 0766.722.173, 0744.899.046. (29403)

Vând casă mare, curte, grădină, anexe, sat Cruceni, 14 km de Arad sau schimb cu apartament 1-2 camere, Arad. Telefon 0744.606.564. (30109)

Vând casă 3 camere, teren 180 mp. Telefon 338244, 0721.269.705. (p)

Vând casă cu vad comercial, Piața Fortuna. Telefon 0721.841.575. (29435)

Vând (schimb cu garsonieră) casă, Iratoș, cu teren 3.000 mp. Telefon 0257/368611. (30150)

Vând casă în Ghioroc, str. Closca nr. 420. Informații telefon 461188. (30113)

Vând urgent casă central, 7 camere, renovată recent, 105.000 Eu. Telefon 0766.231.477, 270856. (30071)

Vând casă în Radna (Lipova), la DN7, bună pentru privatizare. telefon 0744.796.542. (Lipova, 282)

Vând casă 5 camere în Grădiște, str. Salcâmului, nr. 11. Informații telefon 0257-276891, 0722.739.886. (29931)

Vând casă mare, cu anexe și grădină, 2.880 mp, în Pâncota, str. Crișan nr. 59 și loc de casă cu grădină, 3.200 mp, în Pâncota, str. Decebal nr. 73. Informații telefon 228887; 467032. (30118)

Vând (schimb) casă 3 camere, str. A. Șaguna, preț 39.000 Eu. Telefon 228411. (30010)

Vând vilă, 6 camere, Romanilor, preț 148.000 Eu. Telefon 228411. (30009)

Vând casă în Sebiș, 2.200 mp, amplasament deosebit. Telefon 0257-212635 sau 0745.927.894. (30324)

Vând casă modestă în Bujac, str. Independenței nr. 4/2, 22.000 Eu, negociabil. Telefon 274158 sau 0723.387.998. (30325)

Vând casă, zonă centrală, 6 camere, decomandate, 2 băi. Telefon 0744.523.235. (30335)

VÂNZĂRI SPAȚII

Vând sau închiriez A.B.C. Alimentara, str. Șaguna, nr. 73 B. Telefon 218763, 0741.015.972. (30307)

Vând HALĂ 1200 mp (construcție nouă) cu teren intravilan 4800 mp în zona industrială Vest. Telefon 0744.955.204; 0744.977.244. (30249)

VÂNZĂRI TERENURI

Vând teren intravilan, 20.000 mp, parcele 1.000 mp, 13.500 Euro, negociabil. Telefon 0745.239.544. (29808)

Vând locuri de casă, în Grădiște, 500 - 700, mp, 50 EU/mp. Telefon 0745.652.240. (29844)

Vând teren zona liberă Aeroport, 10 ha, 13 EU/mp. Telefon 0745.652.240. (29844)

Vând loc de casă 295 mp, fs 19 m, situat lângă Hotel „Paradis", 15.500 EU. Telefon 219056, 0744.787.524. (30280)

Vând 1440 mp pe Calea Timișorii, cu proiect hotel, 120.000 EU. Telefon 253364; 0788.253.364; 0741.253.364; 0722.257.409. (29817)

Vând teren, centura Aradului, 7.600-70.000 mp, preț 8-12 Euro/mp. Telefon 253364; 0722.257.409; 0788.253.364; 0741.253.364. (29817)

Vând loc de casă, Vlaicu, 682 mp, 50.000 Eu. Telefon 0723.388.267. (30088)

VÂNZĂRI AUTO-MOTO

Vând Peugeot 307 argintiu, an 2002, comandă specială, 18.000 km la bord. Telefon 0722.645.540. (29745)

Vând FIAT DUCATO, Diesel, cu motor rezervă, 1987 și MERCEDES 190 benzină, neînmatriculat. Telefon 210288, 0744.522.034. (30014)

Vând Dacia 1310, an 1984, nr. noi, VT, asigurare, 680 Eu. Telefon 0723.045.296. (30318)

Vând combină recoltat porumb știuleți, sârbească. Telefon 0724.271.833. (p)

Vând Volkswagen Passat 2000, 1.9 TDI, capacitate cilindrică 115, full + piele. Telefon 0745.590.808. (Ag. Criș, 411)

Vând OPEL OMEGA stare excepțională. Telefon 0257-271120, 0745.169.760; 0744.541.230. (30283)

Vând ARO 243, plug PP3, tractor U 650. Telefon 357905, 0744.778.454. (Ag. Criș, 415)

Vând FORD FIESTA 1,6 Diesel, roșu, recent adus, 700 Eu, an 89-90. Telefon 0766.722.173. (29403)

Vând FORD TRANZIT mixt 6 + platformă 2,5 Diesel numere Germania 2006, 1.900 Eu. Telefon 0766.722.173. (29403)

Vând Super Nova, culoare albastră, an fabricație 2002. Informații telefon 0744.477.113. (Ag. Sântana, 142)

Vând Audi 80 (B4) 1,9 TDI impecabil. Telefon 0722.747.399. (29873)

Vând Dacia, 1995, stare bună optic și tehnic, preț 1.400 Euro, negociabil. Telefon 0745.637.836. (30117)

Vând combină recoltat porumb știuleți C6P, preț 8.500 EU. Telefon 0740.204.143. (Ag. Sântana, 144)

Vând Wolskwagen 1,9 Turbo Diesel, an 1992 neânmatriculat, preț 1.500 EU negociabil. Telefon 0723.664.802. (30282)

Vând combină Claas Mercator masa 3,2 m lungime Perkins în 6 cu echipamnet păioase și floarea soarelui și E 281 cu motor IFA. Telefon 0742.301.545. (30270)

Vând Dacia 1310 albastru metalizat, 1995, stare excelentă, 1.600 Euro. Telefon 241019, 0726.388.978. (29838)

Vând remorcă RM2, stare foarte bună, cauciucuri foarte bune, preț la vedere. Telefon 0740.185.543. (Ag. Criș, 422)

Vând Opel Astra Caravan, 1,6, Combi, 1994, alb. Telefon 0788.273.151. (30337)

Vând Dacia 1310 LI an 2000, VT 2006, bej metalizat, preț 2250 EU negociabil. Telefon 0722.242.296. (p)

VÂNZĂRI ELECTRO

Vindem CASE MARCAT FISCALE, CÂNTARE ELECTRONICE, CONSUMABILE, strada I. L. CARAGIALE nr. 22. Telefon 272727; 282829. (28279)

Vindem CASE MARCAT FISCALE, consumabile, CÂNTARE ELECTRONICE, str. Vicențiu Babeș, nr. 22 A. Telefon 211211, 281188. (c, 2044)

Vând CASE MARCAT FISCALE, CÂNTARE ELECTRONICE, str. Stânjenel 6. Telefon 279702. (28218)

NOU! Rate, fără bancă, fără dobândă, fără avans, fără girant, facilități MARI pentru PENSIONARI și AGRICULTORI. Oferim TELEVIZOARE COLOR; MAȘINI DE SPĂLAT; FRIGORIFICE CASNICE, ANVELOPE, MOBILIER LA COMANDĂ. Arad, Calea Radnei 225. Telefon ARAD 259339, 0744.706.321, LIPOVA 563027. (29720)

Vând CÂNTARE electronice și mecanice, CASE de MARCAT. Telefon 281020. (28372)

Vând la PREȚURI FOARTE MICI și NEGOCIABILE: MAȘINI de SPĂLAT AUTOMATE, TV COLOR, COMBINE FRIGORIFICE, CONGELATOARE, FRIGIDERE, LĂZI, VITRINE. Calea Radnei 225. Telefon 259339; 0744.706.321. (29720)

Vând TV COLOR, MAȘINĂ AUTOMATĂ DE SPĂLAT, foarte ieftin și garanție. Telefon 275277. (22023)

Vând CONGELATOR, COMBINĂ FRIGORIFICĂ și FRIGIDER, foarte ieftin și garanție. Telefon 275277. (22023)

Vând, 2 rate, TV COLOR, MAȘINI SPĂLAT AUTOMATE. Telefon 251392. (29818)

Vând vitrină frigorifică verticală, cu 2 uși. Telefon 456195. (30297)

Vând diverse tipuri de TELEVIZOARE COLOR. Garanție. Preț 1.900.000. Telefon 349908, 0766.776.369. (30345)

VÂNZĂRI DIVERSE

Vând UTILAJE BRUTĂRIE, CAZAN ȚUICĂ din cupru, cățel DOBERMANN, de 4 luni cu pedigree. Telefon 210288, 0744.522.034. (30014)

Vând COTURI și BURLANE FUM - 45.000 lei/buc, PLASĂ GARD ZINCATĂ - 37.500 lei/kg; CUIE - 30.000 lei/kg; RABITZ 53.000 lei/kg; toată gama de SÂRME; ELECTROZI; , etc. Str. Vrabiei, nr. 4. Telefon 289997, 0744.289.997, 0721.474.980, www.garduri.ro (28390)

Vând OȚEL BETON OB 37 diametrul 6...12 mm, 21.500 lei/kg și PLASĂ GARD 37.500 lei/kg, str. Andrei Șaguna, nr. 69. Telefon 251706, 0745.239.555. (28390)

Vând BOLȚARI TERMOIZOLANȚI omologați, ZGURĂ și BETON. Telefon 283683; 0722.621.600; 0722.870.752. (29238)

Vând BOLȚARI TERMOIZOLANȚI, ZGURĂ, BETON calitatea I-a, 28 modele, BORDURI, PAVELE, ETC. Telefon 0745.634.885. (28262)

Vând 8 bucăți FERME METALICE pentru hale industriale, deschidere 12 m lungime. Telefon 0744.793.956. (Criș, 404)

Vând LEMNE FOC tăiate, la domiciliu. Telefon 253270. (29766)

Vând cățel Ciobănesc German, tatuați, deparazitați. Telefon 286618; 0740.186.415; 0740.107.446. (29826)

Vând țiglă Jimbolia, lucernă cosită și necosită, presă pentru zahăr cubic. Telefon 218763, 0741.015.972. (30067)

Vând garaj, zona Tricoul Roșu. Telefon 0744.583.595. (29930)

Vând convector pe gaz și calorifere, stare bună. Telefon 0724.373.950. (30225)

Vând garaj str. Banu Mărăcine, zidit, canal, curent electric, 3.100 EU negociabil. Telefon 0744.784.910. (30265)

Vând baloți lucernă. Telefon 287718. (30298)

Vând cazan de încălzire Junkers Bosch de 24 kw și instant pentru apă caldă tot Junkers Bosch. Telefon 217477, 0744.865.933. (30304)

Vând LAMBRIURI DIN PLUTĂ, calitate superioară. Telefon 0745.841.342. (30308)

Vând ferestre vechi de bloc, sobe, ușă capitonată cu toc de lemn. Telefon 210063, începând cu ora 11. (30309)

Vând pian vienez cu coadă și placă de bronz. Telefon 0743.824.503. (30146)

Vând aparat Kebab, salatieră inox, profesionale. Telefon 0723.440.305; 0257 - 228379. (30266)

Vând HRANĂ USCATĂ CÂINI, FURAJE GRANULATE, import UNGARIA, tâmplărie PVC, rulouri, jaluzele. Telefon 253589. (c. 559)

Vând COLȚARE, CANAPELE, FOTOLII, noi. Telefon 286069. (29880)

Vând PIATRĂ CODRU, NISIP, BALAST, transport la domiciliu. Telefon 0744.235.941. (30233)

Vând lămâi mari cu lămâi, pom dafin, cactus 1,45 m, foarte frumos, balon sticlă 50 lt. Telefon 282601. (30334)

CUMPĂRĂRI DIVERSE

Cumpărăm VACI și VIȚELE. Plata se face imediat. Telefon 250866, 0745.681.191. (30347)

Cumpăr NAVETE, STICLE, BUTOAIE BERE. Telefon 0744.795.263. (29046)

Cumpăr VACI și PORCI pentru sacrificat. Plata pe loc. Telefon 0257-287723, Arad. (29280)

Cumpăr pene vechi și noi, preț foarte bun. Telefon 0741.689.068. (29335)

Cumpăr calorifere fontă, 25.000-30.000 lei/element. Telefon 0723.926.350. (29762)

Cumpăr grâu, ofer 3.000 lei/ kg. Telefon 0742.124.628. (30012)

Cumpăr pene vechi și noi. Telefon 280990, 0745.983.893. (30039)

CUMPĂR FLOAREA SOARELUI. Telefon 0744.784.568, 0743.067.547. (30091)

Cumpăr butelii aragaz, 400.000, mașină spălat Alba Lux, 700.000. Telefon 258845. (29958)

Cumpăr PORCI, VITE pentru sacrificat. Plata pe loc. Telefon 0788.323.255. (30041)

LOCURI DE MUNCĂ

RESTAURANT, angajează AJUTOR BUCĂTAR și BUCĂTĂREASCĂ, indiferent de vârstă. Telefon 0722.639.554.

Angajăm DIRECTOR pentru COMPLEX COMERCIAL. Telefon 338244. (p)

PROMOTOR JAPONEZ organizează sâmbătă, 2 octombrie, RESELECȚIE pentru TINERE DANSATOARE, ANIMATOARE și PROFESIONISTE, în vederea obținerii unui CONTRACT de MUNCĂ în JAPONIA, cu un salariu de 1.000 $, cazare și transport gratuit. Telefon 0741.542.809. (f. 3708586)

SC FRANCOTEX SRL, cu sediul în ARAD, str. Feleacului nr. 1, angajează CONFECȚIONERE CALIFICATE. Se oferă salarii avantajoase, tichete de masă și decontarea abonamentelor de transport. Informații suplimentare se pot obține la sediul firmei sau la telefon 0257/306055. (f. 3708611)

CAFENEAUA „TIME-TO-TIME" angajează BARMANI și OSPĂTARE. Telefon 0723.249.718 și 211882, orele 8-16. (29751)

SOCIETATE COMERCIALĂ angajează 2 TINERE, cunoscătoare OPERARE CALCULATOR pentru muncă birou și doi MECANICI întreținere mașini cusut. Relații telefon 0257-288905. (29989)

Angajăm BRUTAR și FELIATOR în MÂNDRULOC. Telefon 216110. (30237)

SC PAN PRO angajează BRUTARI cu sau fără calificare. Telefon 211210. (Ag. UTA, 1274)

SC PAN PRO angajează VÂNZĂTOARE pentru Brutărie. Telefon 211210. (Ag. UTA, 1274)

CLUB IGHI-BUU angajează BARMANĂ cu experiență. Informații telefon 0723.815.486. (30290)

TRANSPREST, Pădurii 115, angajez SPĂLĂTORI AUTO. Telefon 211520, 0722.887.690. (30292)

SC ATLASSIB SRL angajează ȘEF COLOANĂ AUTO: studii superioare tehnice, experiență în domeniul transporturilor auto, domiciliul Arad, împrejurimi, permis conducere, telefon; ȘOFERI AUTOCAR pentru TRANSPORT INTERNAȚIONAL: permis conducere categ. B, C, D, E, vechime 5 ani ca șofer, domiciliul Arad sau împrejurimi, telefon; ȘOFERI MICRO-BUZ: permis conducere categ. B, C, D, E, vechime minim 3 ani ca șofer, domiciliul Arad sau împrejurimi, telefon. Relații telefon: 0269-224298, 0269-224101, 0269-224107, 0269-231012 int. 391, 323, orele 8-16, sau sediul Coloanei de Transport auto din Arad, str. Liviu Rebreanu, nr. 95. (30289)

DEPOZIT MATERIALE DE CONSTRUCȚII angajează IFRONIST-TRACTORIST, MUNCITORI NECALIFICAȚI și LUCRĂTORI COMERCIALI (băieți și fete). Telefon 270079. (30018)

SOCIETATE COMERCIALĂ angajează ELECTRICIAN și INSTALATOR pentru întreținere, SUDOR AUTOGEN și ELECTRIC. Telefon 270079. (30018)

SOCIETATE COMERCIALĂ angajează ȘOFER DE TIR pentru intern, cu experiență. Telefon 270079. (30018)

Angajăm CONFECȚIONERE. Oferim salar atractiv, bonuri de masă, abonamente de transport. Telefon 206235. (30028)

Angajăm CONFECȚIONERE pentru toate tipurile de mașini și NORMATOR. Oferim salarii atractive, bonuri de masă și decontăm abonamentele. Telefon 256044; 0723.088.894. (30059)

FARMACIA MIRAFARM angajează FARMACISTĂ. Informații telefon 250015. (30075)

FIRMĂ TÂMPLĂRIE PVC angajează DIRECTOR TEHNIC cu studii superioare, cunoștințe operare calculator, permis conducere categoria B și TÂMPLARI PVC. Informații str. Dorobanților nr. 18. Telefon 281185. (30053)

Angajăm ELECTRONIST, studii superioare sau medii și o persoană pentru GESTIUNE - EVIDENȚĂ PRIMARĂ. Telefon 212923, între orele 9-17, mail: mba@rdslink.ro

Angajăm TÂMPLARI MONTATORI; CIRCULARIST mobilă PAL. Telefon 259381, orele 8-15. (29437)

TOP SECURITY, Arad, Piața Sârbească 1, telefon 281410, 280228, angajează INGINER și TEHNICIENI pentru DEPARTAMENTUL TEHNIC. (29732)

TOP SECURITY, Arad, Piața Sârbească 1, telefon 281410, 280228, angajează PERSONAL PAZĂ - bărbați și femei. (29732)

Angajăm urgent FEMEI NECALIFICATE. Asigurăm transport, bonuri masă. Telefon 216740. (29239)

SOCIETATE „GABIANO" angajează 2 FEMEI DE SERVICIU. Telefon 306030, 229254. (30238)

SOCIETATE angajează PERSONAL calificat - mașiniste, croitori, manual. Telefon 0722.470.692. (30238)

Căutăm ASISTENȚI MEDICALI pentru ITALIA. Informații la telefon 0265-268761, 0745.450.701. (30126)

FIRMĂ IMPORTATOARE angajează REPREZENTANT VÂNZĂRI, birotică și servicii. Informații la telefon 0742.292.979. (30127)

(Continuare în pagina 19)

(Urmare din pagina 18)

Angajăm ABSOLVENȚI profil mecanic auto la SERVICE ROȚI CAMIOANE. Telefon 270692. (30162)

FIRMĂ DE CĂMĂȘI angajează CONFECȚIONERE cu experiență la mașini liniare. Oferim salar avatajos, bonuri masă, abonament transport. Telefon 281114. (30287)

SC angajează VÂNZĂTOARE G.S.M, salariu 4,5 milioane lei. Telefon 0744.214.380. (302876)

FIRMĂ DE PRODUCȚIE PUBLICITARĂ angajează PERSONAL PRODUCȚIE, AGENȚI DE VÂNZĂRI. Se cer: seriozitate, disponibilitate pentru program prelungit. Informații suplimentare și interviuri la telefon 283022. (30320)

SECURITY angajează PERSONAL PAZĂ-INTERVENȚIE, bărbați-femei. Telefon 228786. (30322)

Angajăm ȘOFERI, str. Putnei nr. 21. Telefon 281158. (30328)

Angajăm TÂNĂRĂ ABSOLVENTĂ LICEU, pentru EVIDENȚĂ PRIMARĂ. Telefon 285685. (30329)

FIRMĂ CONSTRUCȚII angajează DULGHER, ZIDAR, NECALIFICAȚI. Telefon 0788.302.675, 0726.227.359, 0744.789.604. (30339)

SC GEOFAN CONSTRUCT SRL cu sediul în ARAD, str. Voievod Moga nr. 5, angajează DULGHERI și ZIDARI. Informații telefon 276790. (30321)

Primăria comunei ȘICULA organizează concurs pentru ocuparea postului de FEMEIE DE SERVICIU, în data de 15.10.2004, ora 10. Condiții: domiciliul localitatea Șicula. Telefon 326202. (Ag. Ineu, 253)

Angajăm ZIDARI, MUNCITORI NECALIFICAȚI. Telefon 285685. (30358)

PRESTĂRI SERVICII

AUTOMATIC SERVICE, repară MAȘINI SPĂLAT AUTOMATE, domiciliu. Telefon 259146; 0744.241.398. (29512)

Repar ieftin FRIGIDERE, CONGELATOARE. Garanțial. Deplasare gratuită. Telefon 380071, 0722.417.397. (30378)

Repar MAȘINI AUTOMATE, la domiciliul clientului. Telefon 241355. (28658)

Repar MAȘINI de SPĂLAT AUTOMATE, cu piese originale, la domiciliul clientului. Telefon 274600. (26995)

SC BATIMON MAR SRL execută: HIDROIZOLAȚII, CONSTRUCȚII, FINISĂRI apartamente, case, MANSARDE, ACOPERIȘ, etc. Telefon 272695; 0745.496.165. (30301)

AMENAJĂRI INTERIOARE, INSTALAȚII case și cabane din lemn. Telefon 0743.850.080; 0740.684.053. (30185)

SILDOR PROD
vânzări, montaj, reparații: VITRINE, CAMERE FRIGORIFICE și AER CONDIȚIONAT. Telefon service: 0257-349121; sediu: 0257-270622. (c)

MONTĂM PARCHET LAMINAT profesional. Telefon 0723.440.305, 0257-228379. (30268)

SC OLIROM SRL, firmă autorizată de prestare servicii DERATIZARE și DEZINSECȚIE, execută lucrări de calitate la firme, asociații de proprieatri. Telefon 0744.796.521, 0722.213.067. (30244)

EFECTUĂM TRANSPORT, ruta ARAD-BUCUREȘTI, camion 3,5 to. Telefon 0745.073.070. (30301)

DIVERSE

ORGANIZĂM: NUNȚI, MESE FESTIVE, BANCHETE, în noul RESTAURANT „ROBERTO". Prețuri incredibil de mici. Telefon 0722.348.103, 289014. (30060)

Caut GIRANT cu garanție IMOBILIARĂ. Ofer imediat 2.000 Euro. Telefon 0722.142.652; 0256/295147; 0743.773.987. (28898)

SALON COAFURĂ-FRIZERIE, Piața Mare, str. Ion Rusu Șirianu nr. 2, prețuri promoționale: TUNS BĂRBAȚI, COPII - 40.000; TUNS SIMPLU FEMEI - 50.000. Telefon 0722.698.406, 0740.023.657. (30256)

SC AGROMEC OLARI SA din comuna OLARI vinde UTILAJE AGRICOLE la cele mai bune prețuri. Licitația se face în fiecare miercuri la ora 10. Informații telefon 0744.908.674. (Ag. Sântana, 150)

CITAȚII

Se citează pârâtul LEPĂDATU DANIEL, cu domiciliul necunoscut, în proces cu reclamanta LEPĂDATU MARIA pentru divorț fără minori, în dosar nr. 1074/2004, cu termen de judecată la 14 octombrie 2004, ora 8, la JUDECĂTORIA LIPOVA. (Lipova, 285)

TURISM

HOTEL PARC**
vă invită să petreceți o săptămână de odihnă și relaxare la MONEASA!
Cazare cu demipensiune 7 zile la doar 2.990.000 lei/pers.
Rezervări 0257-313044, 0257-212339. (c.)

ÎNCHIRIERI

Închiriez apartament 1 cameră, mobilat lux, toate utilitățile, în Micălaca, preț 150 Euro, negociabil. Telefon 0721.829.954; 0744.909.590. (29308)

Închiriez garaj, bloc I-uri, 30 Euro/lună. Telefon 348436. (Ag. UTA, 1272)

Închiriez apartament 1 cameră, ultracentral, mobilat, utilat, 160 Euro/lună. Telefon 253358; 0722.388.176. (30204)

Închiriez SPAȚIU 10 mp Bd. Revoluției 12-18. Telefon 0723.180.877. (30125)

Ofer chirie apartament 2 camere zonă centrală, 250 EU. Telefon 256353, 0745.370.916. (30299)

Caut chirie apartament mobilat și utilat, zona Micălaca, Vlaicu. Telefon 252389. (30299)

Închiriez apartament 2 camere, ultracentral, parter, la cheie, termotecă, etc, posibilități cabinet, birouri. Telefon 0722.294.842. (UTA, 1263)

Închiriez apartament 2 camere, decomandat, zona Miorița, contorizat apă și repartitoare pentru căldură. Informații telefon 0740.039.515. (30231)

Închiriez SPAȚIU COMERCIAL, pe principală-Alfa, 70 mp. Telefon 0257-381637. (30302)

Ofer spre închiriere AUTOMACARA 12,5 to, BULDOEXCAVATOR. Telefon 253947, 0788.310.735. (30315)

Ofer spre închiriere SPAȚIU COMERCIAL, amenajat modern, suprafața 127 mp, Piața UTA. Telefon 0726.313.546. (30294)

Închiriez SPAȚIU PRODUCȚIE autorizat, 200 mp + teren aferent, acces TIR, încălzire centrală gaz, curent forță, apă, canal, zonă centrală. Telefon 0745.804.241. (30333)

Ofer spre închiriere garsonieră confort I, mobilată, contorizată, cablu, Micălaca, zona Miorița. Telefon 0726.678.134. (30352)

Închiriez (ofer) apartament 3 camere mobilate, etaj 2, Sala Polivalentă, 170 EU. Telefon 235289 sau 0788.327.392. (30355)

Închiriez apartament 1 cameră, pe Romanilor, contorizată. Telefon 264196. (30363)

✝ DECESE ✝

Cu nemărginită durere în suflet, anunțăm plecarea pentru totdeauna, dintre noi, a celui care a fost soț, tată, socru și bunic iubitor,
BULZA NICOLAE,
de 74 de ani, din Beliu. Înmormântarea va avea loc mâine, 28 septembrie, ora 13, de la domiciliu. Te vom purta mereu în inimile noastre. Familia îndoliată: soția Elena și fiii Alexandru cu familia din Arad, Nicolae cu familia din Beliu și Anton cu familia, din Cuvin.

Cu adâncă durere anunțăm încetarea din viață a celui mai iubit soț, tată, socru și bunic, cel ce a fot
RUSU IOAN AUREL.
Înmormântarea va avea loc azi, 27.09.2004, ora 12, în localitatea APATEU. Familia îndoliată: DOMȘA NICU, LENUȚA și copiii NICOLETA și RADU.

Cu mare durere în suflet anunțăm trecerea în neființă, după o lungă și grea suferință, a celei ce a fost soție și mamă
MOISI MARIA.
Înmormântarea va avea loc de la Capela Cimitirului Pomenirea, azi 27.09.2004, ora 14.30. Nu te vom uita niciodată! Soțul DUMITRU și copiii CRISTI și ROBERTA.

Cu adâncă durere anunțăm trecerea în neființă a celui care a fost
ing. ARDELEAN TEODOR
cel mai bun soț, tată și bunic. Înmormântarea azi, 27.09.2004, ora 13, la Cimitirul Eternitatea. Soția și copiii.

Cu adâncă durere anunțăm încetarea din viață a iubitului nostru tată și socru
STANAIOV PETRU
în vârstă de 74 ani. Înmormântarea va avea loc marți 28.09.2004, ora 16, la Cimitirul Gai. Fiicele îndoliate DUDI și MARIANA și ginerele ADRIAN.

Cu adâncă durere anunțăm încetarea din viață a iubitului nostru tată și bunic
CHELARU OCTAV,
în vârstă de 82 ani. Înmormântarea va avea loc azi, 27.09.2004, ora 14, de la Capela Cimitirului Pomenirea. Familia îndoliată.

Cu adâncă durere în suflet anunțăm încetarea din viață a celui care a fost
prof. FARKAȘ VASILE
soț, tată, socru, ginere și bunic. Înmormântarea va avea loc marți, 28.09.2004 la orele 14,00, de la Capela Nosferatum, din incinta Cimitirului Eternitatea. Dumnezeu să-l odihnească în pace! Familia îndoliată.

A încetat din viață
HORVATH ANDREI LUDOVIC
din Arad, fost angajat la „Strungul". Înmormântarea va avea loc azi, 27 septembrie 2004, ora 14, la Cimitirul Eternitatea UTA. Familia îndoliată.

Cu durere în suflet, anunțăm plecarea în veșnicii a mamei noastre dragi
COSTI RAFILA,
la 84 de ani. Înmormântarea va avea loc azi, 27.09.2004, ora 16, de la Capela Cimitirului Eternitatea. Am pierdut ființa cea mai dragă, care zi și noapte ne-a purtat pe brațe de rugăciune înaintea lui Dumnezeu. Ai fost un om simplu, dar un minunat exemplu de jertfire, dragoste, iubire și de trăire creștină. Cu lacrimi îți mulțumim pentru tot ce ai făcut pentru noi. Dormi în pace, suflet bun! Fiul NELU COSTI cu soția MONICA, fiul AUREL COSTI cu soția MARCELA, fiica ELENA RĂDMĂNEȘTEAN cu familia.

Profund îndurerați, anunțăm trecerea din viață a celui care ne-a fost un scump și iubitor soț și tată,
BORDEI MIHAI,
la vârsta de 55 de ani. Soția FELICIA și copiii LIANA, FLORIN și COSMIN, împreună cu fiul CRISTIAN și soția MIHAELA din SUA. Înmormântarea va avea loc azi, 27.09.2004, ora 16, din str. Renașterii, nr. 2A.

Cu adâncă durere în suflet anunțăm decesul dragei noastre mamă, soră, soacră
BONCZA ILEANA,
la vârsta de 77 ani. Înmormântarea va avea loc în data de 28.09.2004, la ora 16 la Cimitirul Micălaca. Familia îndoliată.

✝ CONDOLEANȚE ✝

Suntem alături de fam. BULZA ANTON în greaua durere pricinuită de decesul tatălui. Sincere condoleanțe Colectivul Petrom nr. 2- Aradul Nou.

Familia VĂSĂLAȘ este alături de prietenul BULZA ANTON în aceste clipe grele cauzate de dispariția tragică a tatălui său. Dumnezeu să-l odihnească în pace.

Îndurerați la despărțirea de nașul nostru drag,
BULZA NICOLAE,
suntem alături de familia îndoliată și transmitem sincere condoleanțe. Finii Ștefan și Elena din Beliu și Luci cu familia din Arad.

Colectivul Școlii Generale „Aurel Vlaicu" Arad, este alături de doamna prof. LAZA DOINA la marea durere pricinuită de trecerea în neființă a tatălui său. Dumnezeu să-l odihnească în pace! (30346)

Suntem alături de NICU și LENUȚA DOMȘA, cu copiii NICOLETA și RĂDU, în aceste grele momente când se despart de iubitul tată, socru și bunic
RUSU IOAN AUREL.
Familia CORDIȘ. (30349)

Un ultim omagiu celei care a fost
MOISI MARIA,
patroana firmei ANAERDOC. Condoleanțe familiei îndurerate! MARIA, ANI și ICA. (30350)

Asociația de Proprietari din Bd. Revoluției 31, regretă dispariția colocatarului
ing. ARDELEAN TEODOR
și transmite familiei sincere condoleanțe. (30351)

Mulțumim tuturor celor care l-au condus pe ultimul său drum pe cel care a fost
ing. CODREAN TRAIAN.
Fiicele MARCELA și CARMEN. (30352)

Condoleanțe familiilor îndurerate STANAIOV și MORAR pentru pierderea tatălui
STANAIOV PETRU.
Familia GAVRILESCU, MIOARA LIUBIȚA și nepoții ALEXANDRA și DAN. (30353)

Pios omagiu celui care a fost **farmacist primar**
PAINA OCTAVIAN.
Condoleanțe familiei! Familia farmacist principal STOICA. (30357)

Puțini oameni au darul de a fi pentru cei din jurul lor, lumină vie călăuzitoare prin toate încercările vieții. Și mai puțini dau totul de la ei, neașteptând nimic în schimb, iubind curat și necondiționat. Un astfel de om, a fost
COSTI RAFILA,
care s-a stins din viață, în dimineața zilei de 25 septembrie 2004, la vârsta de 84 de ani. Îndoliați, fiul AUREL COSTI, nora MARCELA și nepotul RĂZVAN CORALIAN. (30359)

Cu durere în suflet și lacrimi ne despărțim de cea care a fost bunica noastră
COSTI RAFILA.
Nu te vom uita niciodată! Nepoții COSTI FLORIN și NICOLETA cu strănepoții NICOLAS și ANDREAS. (30359)

Ne despărțim de mama și bunica noastră
COSTI RAFILA.
Dormi în pace suflet bun. Din partea fiicei LENA RĂDMĂNEȘTEAN cu copiii: DOINA cu familia, RODICA cu familia și GELU cu familia. (30259)

Cu durere ne despărțim de bunica noastră
COSTI RAFILA
care ne-a iubit atât de mult. Nepoții DORU și LAVINIA COSTI. (30359)

Cu durere în suflet ne luăm rămas bun de la cumnatul și unchiul nostru
BORDEI MIHAI.
Familia COȘARBĂ VIORICA cu soțul MIRCEA și copiii. (30360)

Cu durere în suflet ne luăm rămas bun de la iubitul nostru frate, cumnat și unchi
MIHAI BORDEI.
Ne vom revedea în veșnicii. Familia BORDEI GICĂ. (30360)

Regretăm decesul vecinului nostru
BORDEI MIHAI
și suntem alături de soția FELICIA cu copiii. Sincere condoleanțe! Asociația de Proprietari, bloc X16. (30361)

Aducem un ultim omagiu celui care a fost
STANAIOV PETRU
și transmitem sincere condoleanțe fiicelor DUDI și MARIANA, precum și întregii familii îndoliate. Familiile CONSTANTINEL, UZUN, STAN. (30366)

✝ COMEMORĂRI ✝

Se împlinesc 6 luni de când ne-a părăsit pentru totdeauna
JURCĂ TRAIAN,
soț, tată, socru și bunic. Dumnezeu să-l odihnească! Familia îndoliată. (29834)

Au trecut 7 ani de când veșnicia ne-a răpit-o pe scumpa noastră
MARIA MATEI,
soție, mamă și bunică. Dumnezeu s-o odihnească! Familia. (30303)

Au trecut 8 ani de când
SERES AUREL
din SINTEA MARE
ne-a părăsit. „Țiam fost atât de dragi/ Și ce mult ne-ai iubit/ Spune tată dragă/ De ce ne-ai părăsit?/ Vor trecere anii toți în șir/ Și vom îmbătrâni/ Dar mângîierea dragă tată/ În veci ne va lipsi." Familia. (Criș, 426)

✝ SERVICII FUNERARE ✝

IN MEMORIAM "KUKI"
SERVICII FUNERARE COMPLETE
Str. M Eminescu Nr.4
în curte
Tel: 211.929 - 0723.343.964
MAGAZIN DESCHIS LA ORICE ORĂ
OFERĂ:
- **SICRIE** 10 modele de la 900.000 - 3.400.000
- **SICRIE LUX** 6 modele de la 3.600.000-22.500.000

Mânere. Șuruburi, prosoape, lumânări, colaci și colivă
- **LENJERIE** 10 modele de la 350.000 - 2.000.000

Apelând la serviciile noastre (spălat, îmbrăcat, formolizat și transport) BENEFICIAȚI DE 20% REDUCERE LA SICRIU
GRATUIT Transportul sicriului la domiciliu Transport Intern și Internațional
Se poate plăti și după ridicarea ajutorului de înmormântare

RO STYL COMPANY
Servicii Funerare
magazine deschise și noaptea
Arad, Str. M. Eminescu 22 (peste drum de Artex) tel. 214.422
Arad, Calea Victoriei 31 (lângă Strungul) tel. 0744.690.121
OFERĂ:
- Sicrie și accesorii funerare
- Transport funerar cu mașini speciale în țară și străinătate.

GRATUIT: Transportul sicriului la domiciliu în Arad.
REDUCERE 20% LA SICRIU clienților care fac spălat, îmbrăcat, formolizat și transport cu firma noastră.
PLATA ȘI DUPĂ ÎNCASAREA AJUTORULUI DE ÎNMORMÂNTARE

S.C. SATLINE S.R.L. TELEFON 251.461, 0744/507.211 SHOW ROOM ARAD,Piata Mihai Viteazul - BL. M7 - PARTER
TÂMPLĂRIE DIN ALUMINIU ŞI P.V.C.
CU GEAM TERMOPAN; PROFILE PVC TROCAL Germania; PROFILE ALUMINIU Grecia
(c.532/2004)

promoţiile toamnei

rată fixă

ratele cele mai mici sunt acum aici ...

rată fixă

NUMAI la CORAURA
(c.806/2004)

S.C. EXCLUSIV AL-PLAST S.R.L.

Garantia calităţii cu:

Tâmplărie din PVC realizată din profile cu 3, 4 sau 5 camere

REHAU Calitate germană!

Feronerie: ROTO şi Siegenia

Geamuri TERMOPAN LOWE sau FLOAT
(c.427/2004)

ARAD, Str. Prutului nr. 2
(colţ cu Str. Radnei)
Tel/Fax: 0257/ 210.280 0723.611.936

MB TÂMPLĂRIE PVC cu GEAM TERMOPAN CALITATE GERMANĂ GEALAN Fenster-Systeme
ACUM ŞI CU PLATA ÎN RATE
ARAD, STR. CAIUS IACOB BL.R
FOSTUL Mag. CĂMINUL (lângă BANC POST)
Telefon: 0257-213.145, 0788.391.769
ANGAJĂM TINERI ABSOLVENŢI
(c.64/2004)

construct MIRADA
OFERTA LUNII
Toate tipurile de învelitori pentru casa dumneavoastră

● Ţiglă CERAMICĂ
■ Ţiglă TONDACH import Ungaria
– CSARDAS; – TANGO; – KERINGO
– POLKA; – SOLZI
■ Ţiglă KIKINDA "LEU" import Iugoslavia
– KIKINDA; - CLASIC; - BANAT (SOLZI)
■ Ţiglă SICERAM Sighişoara
– MARSILIA

● Ţiglă din MORTAR DE CIMENT
■ Ţiglă BRAMAC import Ungaria
– Alpina
– Romana
Reducere 10 %
■ Ţiglă EUROBETON Oradea

● Şindrilă BITUMINOASĂ
- JCP Slovacia
- VILLAS Austria
- TEGOLA Canadese

Vindem în rate cu AVANS 0.
Asigurăm transport la domiciliul clientului

Arad – Gara Mare, tel. 0257/21.21.98
Str. Poetului nr. 95, tel. 243.490.
(c.66/2004)

POLI-ART
cautã colaboratori
interesaţi să confecţioneze articole artizanale pentru export Italia, la domiciliu.
Câştigul pentru fiecare articol este de la 100.000-240.000 lei
Informaţii gratuite la tel. 021-253.02.00
(3708566)

S.C. CONSTRUCŢII RUTIERE ARAD
Vinde la licitaţie joi, 30 septembrie, următoarele:
- Autobasculante 8, 10, 16 tone
- Tractor, trailer 20, 40, tone
- Cap tractor rabă, remorci, ARO, TV, autospeciale LEA
De asemenea,
închiriază
spaţii de depozitare şi sedii în localităţile Sebiş, Ineu, Lipova, Bocsig, Gurahonţ, Nădab.
Vinde din balastiera Sâmbăteni refuz de ciur, preţ avantajos.
Informaţii, tel. 259.621.
(0787938)

S.C AMRO - DC S.R.L.
Execuţie şi montaj
ferestre din lemn stratificat
lemn tropical - meranti
autohton - brad, frasin, stejar
cu geam termopan
Arad, str. FRĂŢIEI nr. 27-29
Tel./Fax: 0257-259.483, 0723.068.257
(c.529/2004)

s.c. IATSA s.a. ARAD
(fosta DACIA SERVICE Aradul Nou)
DEALER AUTORIZAT DACIA
Str. Stefan cel Mare nr.2-4 ARAD
DACIA
- Vinde orice model DACIA la pret de producator cu plata cash, rate sau leasing.

- Avans pentru DACIA Logan - minim 50 000 000 lei.
- Garantie extinsa "Dacia Extenso" pentru DACIA Logan si Solenza.
- Asigura garantie si postgarantie.
- Garanteaza : experienta, promtitudine si profesionalism
Tel. vânzări DACIA 0257 / 278.950
mobil: 0745.023.094; 0726.941.133

AXUM COMP
Arad, B-dul Revoluţiei 12-18, Sc. B, Ap. 3
■ Constituire societăţi comerciale
■ Modificări acte
■ Preschimbări :
- Certificate de înmatriculare
- Cod unic
■ Autorizaţii şi avize de funcţionare
Telefon : 0257- 252.104
(3707559)

SANPAOLO IMI BANK ROMANIA
CREDITE IMOBILIARE
- perioada creditare până la 20 de ani -
Dobânda:
- credite în valută: de la 7 % pe an -
- credite în LEI: de la 25% pe an -
Informații suplimentare
ARAD, B-dul Revoluției, nr. 88
TELEFON.: 284.888; FAX: 285.202

ADEVĂRUL
Cotidian independent Arad

ARIS-SA
Partenerul întreprinzătorilor care se respectă
s.c. ARIS s.a. Arad
Calea Victoriei 33-35
Fax: 250.675
Tel: 256.488 257.337

Anul XVI, nr. 4328 | 16 pagini | MARȚI, 28 SEPTEMBRIE 2004 | 6.000 lei
adevarul@arad.ro; adv.pub@arad.ro | http://adevarul.arad.ro
Publicație auditată de BRAT | Tiraj mediu zilnic vândut: 27 845

Zbuciumul partidelor mărunte

Ștefan Tabuia

Pe cât de mărunte sunt unele partide arădene, cu sau fără reprezentare națională, pe atât de gălăgioase se arată în tumultoasa lor activitate politică. Lideri înzestrați cu har oratoric mai marcat ori mai estompat, înconjurați adeseori doar de câțiva amici cu disponibilități apreciabile la capitolul timp liber, se dau de ceasul morții căutând căile cele mai potrivite de a atrage atenția opiniei publice asupra lor. Cu toate că nu au prea avut vreun succes notabil la alegerile locale din vară, ambițioșii lideri ai partidelor de buzunar își văd conștiincioși de afacerile politice, imitând în comportament marile formații politice din țară. Partidul Socialist al d-lui Lelik n-a reprezentat niciodată o forță politică de luat în seamă și nici la alegerile precedente nu a reușit să se ridice mai sus de zero virgulă unu la sută, dar cu toate acestea oamenii merg înainte cu al lor partid neînțeles de electorat. În consecință, au sau nu au ceva de spus, liderii săi organizează periodic conferințe de presă cu unicul scop de a se menține în atenția comunității. Cu slabele forțe organizatorice de care dispun, partidele mărunte nu au capacitatea necesară pregătirii unor programe cât de cât consistente, așa cum se întâmplă și în această perioadă marcată de apropierea alegerilor generale din noiembrie și atunci cad în derizoriu. Geloși pe abilitatea celor ce au gândit și impus firma Alianței D. A., piticilor noștri politici ce le-a trecut prin cerebel? Să pună și dânșii de o altă alianță, dar pe invers, căreia i-au spus Alianța NU. Deșteptu băieți, nimic de zis, dar dincolo de băscălia ieftină și de hazul stârnit, ce foloase aduce părinților săi politici? Dacă dorim totuși să ne amuzăm, nu ar fi mai bine să mergem la o emisiune de divertisment, și nu la conferințele de presă ale unor grupuri politice arădene.

(Continuare în pagina 4)

Din ciclul, „ Unora le prieste primăria“

Primarul din Cermei - cercetat de poliție

În primăria din Cermei, una dintre cele mai frumoase din județ, Ioan Vesa - un primar căzut pe gânduri.

La prima vedere, Cermeiul este o comună liniștită. Atât de liniștită, încât până și drumarii care repară drumurile comunei muncesc într-un ritm de melc. Cel puțin așa am putut constata în ziua în care ne-am îndreptat pașii spre localitatea situată în nordul județului, la granița cu județul Bihor. Poate, această stare de liniște aparentă va fi începutul unei furtuni.

Primarul Ioan Vesa este unul dintre cei mai tineri primari din județul nostru. A fost reales, la alegerile locale din luna iunie a acestui an, încă din primul tur, pentru un nou mandat de primar. Ceea ce denotă că cermeienii au avut încredere în el. Numai că, în anii care au trecut și în care a fost întâiul om al Cermeiului, Ioan Vesa a stârnit, pe lângă laude, și patimi. Multe patimi. Acestea din urmă i-au adus o reclamație de toată frumusețea care a ajuns pe masa autorităților județului, a poliției, dar și a noastră.

Romulus Dubăț
Foto: Viorel Muscă

(Continuare în pagina 8)

Restaurantul
DECEBAL
Organizează
nunți, botezuri
banchete, onomastici
întâlniri de afaceri
Cadru modern discret
Str. DECEBAL nr. 4
Tel. 0722.249.597
(c.617/2004)

„Plouă, plouă, plouă...”

Începând de astăzi, vremea se va încălzi treptat. Cerul va fi însă tot noros, iar izolat vor cădea averse de ploaie, în special în zonele de deal și munte. Temperaturile maxime vor oscila între 17 și 20 de grade Celsius (ziua), iar noaptea între 7 și 10 grade Celsius.

Doamna meteorolog Silvia Barbu, de la Serviciul Meteorologic Banat-Crișana, a mai precizat că doar miercuri și vineri vremea se va ameliora sub aspectul precipitațiilor iar vântul va sufla slab. În celelalte zile, va ploua în averse și vom avea parte inclusiv de descărcări electrice. Temperaturile maxime de la sfârșitul săptămânii vor fi cuprinse între 19 și 21 de grade Celsius iar cele minime între 9 și 11 grade Celsius.

F. G.

Azi, două ore grevă de avertisment a sindicatelor din administrație

• La Arad, doar funcționarii din Consiliul Județean opresc lucrul

Astăzi, sindicatele din Federația Națională a Sindicatelor din Administrația Publică Locală opresc activitatea timp de două ore pentru a intra în grevă de avertisment. Între orele 8 și 10 unele servicii ale administrației publice locale vor fi blocate. La Arad doar funcționarii din Consiliul Județean opresc lucrul. **„Nu vom lucra, vom închide porțile, vom pune afișe pe uși pentru ca oamenii să știe despre ce e vorba”**, spune liderul de sindicat din CJA, Marian Olaru.

Celelalte sindicate arădene afiliate la FNSAPL - din Primăria Arad, din Direcția de Dezvoltare și Asistență Comunitară, dar și cel din Administrația Patrimoniului Local, deși susțin revendicările colegilor lor, nu opresc astăzi activitatea, dar e posibil să participe la greva generală, programată pe 5 octombrie. Printre revendicările funcționarilor publici amintim finalizarea proiectului de lege privind salarizarea, lege care să intre în vigoare din 1 ianuarie 2005, acordarea tichetelor de masă, corelarea sistemului de salarizare a personalului contractual din administrația publică locală atât cu cel al funcționarilor publici cât și al angajaților din Ministerul Administrației și Internelor.

G. Knap
Foto: M. Szego

Guvernul a aprobat!

Se alocă despăgubirile în bani pentru terenuri

Guvernul a aprobat normele metodologice privind modul de stabilire a valorii terenurilor arabile și a celor forestiere, sursele financiare și modalitățile de plată către foștii proprietari. Sunt vizate atât terenurile care nu au putut fi retrocedate precum și situațiile în care foștii proprietari au optat, potrivit legii, pentru despăgubiri. Mărimea suprafeței terenului care urmează a fi despăgubit și amplasamentul acestuia sunt chestiuni care se stabilesc de către comisia locală și se validează de către comisia județeană de aplicare a Legii Fondului Funciar. Potrivit nomelor metodologice, cuantumul despăgubirilor se stabilește în funcție de clasa de calitate și de numărul de hectare.

Banii vor fi distribuiți prin Prefecturi în conturile personale ale beneficiarilor, după ce legea va apărea în Monitorul Oficial.

M. Popescu

Atenție la pestă!

Târgul de animale din Chișineu-Criș a fost închis

Pag. 4

MANITOBA TEX
Textile Production - Printing and Embroidery
Lichidare de stocuri LA 50.000 LEI
Totul
în Ziridava la etajul 3
(3/3851)

STILCONFORT
Str. Steagului nr. 1, Tel/Fax: 278.833
• MOBILĂ LA COMANDĂ
• UȘI DE INTERIOR - 100 MODELE CU 85 EURO/buc.
Piața Spitalului Bl. 1D, Tel. 253.868
Calea Timișorii nr. 53, Tel. 278.820
B-dul Revoluției nr. 26-28, Tel. 338.244

Meditația zilei

„Pentru a întreprinde anumite lucruri, metoda nimerită este o dezordine îngrijită".

(H. Melville)

Calendar

Astăzi, Soarele răsare la ora 7 și 9 minute și apune la ora 19 și 4 minute. Au trecut 270 de zile din acest an. Au mai rămas 96 de zile până în 2005.

Praznicul zilei: Biserica ortodoxă: Cuv. Hariton Mărt.; Sf. Prooroc Varuh; Sf. Mc. Pimen; **Biserica greco-catolică:** Sf Hariton Mărturisitorul; **Biserica catolică:** Pimen; Hariton Mărturisitorul.

A venit barza!

La Arad: Vîtca Roberta Adina, Bodea Daniel Gabriel, Bănățan Marius Raul, Roșca Andra Maria, Berende Cristina Laura, Moștoi Sebastian Ioan, Stana Larisa Natalia, Mihuț Samuel, Plămădeală Sonia, Jurcoi Antonia Georgiana, Onet Robert Alexandru, Tomuța Eduard Mădălin, Antal Raul Darius, Bancu Ana-Maria, Doroftei Denis Petru, Varga Denis, Hari Daniela, Murgu Armand Ramon.

Comenzi taxi

- ALFA PLUS 949; 349.349
- TAXI ALFA 22.88.88; 25.25.26; 0723-200.301; 0745-50.60.70
- TAXI ARAD 244.244; 274.444; 0722-755.440
- DIESEL STAR 212.222; 0722-361.011; 0745-645.645
- FAVORIT 280.000; 281.111; 0740-083.333; 0742-409.992
- EUROPA 275.555; 0723-677.555; 0744-828.163
- VALI DIESEL 280.705; 280.100
- MIRCO MILI 230.530; 230.730; 0740-152.828; 0723-062.366
- DELMAR 229.220
- TAXI VERBIȚĂ 0726.336.969; 0741.200.300; 944

„Adevărul" vă ascultă

La telefonul dimineții, 280944, între orele 9,00-12,00

● **Când va străluci strada Soarelui?** Prin intermediul ziarului nostru, Doamna L.C., din Pâncota, îl întreabă pe primarul localității, Iosif Retter, când se va asfalta și strada Soarelui. Primul edil al orașului din Podgorie răspunde: **„Dacă în Pâncota nu s-au asfaltat străzi de când sunt eu primar, atunci niciunde nu s-a făcut nimic. În patru ani am asfaltat douăzeci din cele patruzeci de străzi. Prioritate au avut străzile mai circulate din oraș. Și în prezent avem lucrări pe străzile Oituz, Primăverii și Kogălniceanu, după care vom merge și pe Soarelui. Așadar, răbdare..."**

Redactor se serviciu, C.M.

La telefonul după-amiezii, 280003, între orele 15,00-18,00

● **Gheorghe Avram** ne-a sesizat faptul că strada Simion Popa din cartierul Micalaca este iluminată doar parțial. **„Actualul primar Gheorghe Falcă a promis că va face lumină în toate cartierele. A venit în Micalaca doar în campania electorală, iar acum a uitat de noi"**, s-a plâns domnul Avram.

● **Laura Porumb** din cartierul Aurel Vlaicu ne-a întrebat dacă se mai plătește taxă pentru parcarea autoturismelor. În acest sens ne-am adresat viceprimarului Tiberiu Dekany. Domnia sa ne-a declarat următoarele: **„Noi nu am primit nici o înștiințare de la firma Parktronic privind încetarea plății sau contractului cu Consiliul Local Municipal. În consecință, contractul este în vigoare, doar partea cu privire la măsura de constrângere (gheara galbenă) este în litigiu".**

Redactor de serviciu, D. A.

Rețeta zilei

Aperitiv de vinete

Ingrediente: 2 kg vinete, 700-800 ml ulei, 2 kg roșii, 8-9 căței de usturoi, 2 legături de pătrunjel, 1 legătură de mărar, sare, piper.

Preparare: Speli vinetele, le cureți de codițe, le tai în lung felii (fără să le cureți de coajă) pe care le pudrezi cu sare și piper și le lași cam jumătate de oră. Între timp cureți ceapa și o tai solzi, usturoiul îl cureți și îl tai felioare subțiri, roșiile le cureți de coajă, le tai în cubulețe și le pui într-o strecurătoare la scurs, verdeața o speli și o tai mărunt. Storci vinetele și le prăjești în ulei, apoi le așezi pe un platou (ca solzii unui pește). După ce ai terminat de prăjit vinetele în ulei, călești ceapa în același ulei, apoi adaugi usturoiul, roșiile și lași să fiarbă totul bine. La sfârșit presari verdeață. Torni acest sos peste vinetele prăjite. Le poți servi calde sau reci. De asemenea, poți face și conserve, situație în care fierbi borcanele în bain-marie.

Vremea va fi răcoroasă. Cerul va fi temporar noros. Pe alocuri, îndeosebi la deal și la munte, se vor semnala ploi ce vor avea și caracter de aversă. Vântul va sufla slab la moderat din sector nordic. Dimineața, izolat se va semnala ceață în zonele joase.

Temp. max.: 17 la 19°C

Temp. min.: 8 la 10°C

CUR$UL VALUTAR

VALORI ÎNREGISTRATE IERI, 27 SEPTEMBRIE 2004

Denumirea valutei	BNR	BCR		BRD		Banca Transilvania		Banca Românească		Banca Romexterra		Alpha Bank	
		C	V	C	V	C	V	C	V	C	V	C	V
Euro	41121	40800	41300	40820	41370	40700	41250	40780	41250	40900	41350	40900	41350
Dolar S.U.A.	33523	33100	33600	33190	33740	33250	33700	33098	33680	33260	33690	33300	33800
Forint	167	157	173	151	171	163	169	-	-	164	170	-	-

Utilitare

PIEȚE, TÂRGURI

Astăzi este zi de piață la Sebiș, Almaș, Apateu, Semlac, Sântana, Șilindia, Vârfurile. Târguri săptămânale se desfășoară astăzi la Chișineu Criș, Almaș, Șilindia și Vârfurile.

Mâine, miercuri, va fi zi de piață la Pâncota, Beliu, Buteni, Șicău, Macea, Vânători, Pecica, Șiria și zi de târg la Beliu și Buteni.

PRIMĂRIA MUNICIPIULUI

Program de relații cu publicul (camera 5) luni-vineri între orele 8-20. Tel. 284.744, tel. centrală 281.850.

FARMACII DE SERVICIU

● Farmacia **REMEDIUM** Arad, B-dul Revoluției nr. 52-54. Program luni-vineri: 7,30-20,00; sâmbătă 8,00-14,00. Telefon 233.195. Eliberează medicamente compensate și gratuite.

● Farmacia **„ALEXANDRA"**, str. Tribunul Dobra, nr. 24 (stația tramvai Boul Roșu), tel. 282.062. Program luni-vineri: 7-22; sâmbăta: 8-18; duminica: 9-15. Eliberează medicamente compensate și gratuite.

● Farmacia **„OMNIAFARM"**, Calea Aurel Vlaicu, Bl. Z28, cu program zilnic de la orele 8,00-22,00. Telefon 271.724. Eliberează rețete gratuite și compensate.

● Farmacia **MELISSA** - medicamente alopate și homeopate. Onorăm și rețete gratuite și compensate. Tel. 219.588, Micălaca, str. Abrud nr. 80, bl. 219. Orar: luni-vineri 8-20, sâmbăta 9-16.

● Farmacia **„LARIFARM"**, Calea Aurel Vlaicu Bl. Z24, eliberează medicamente compensate și gratuite. Orar: luni-duminică 7,00-23,00. Tel. 0257-246.622.

URGENȚE STOMATOLOGICE

Cabinetul de pe str. Crișan (în spate la Gionelli) are program non-stop. Telefon: 253794.

UROLOGIE

Cabinet urologie (în clădirea Policlinicii Municipale). Program zilnic, inclusiv sâmbăta, între orele 9-12, telefon 213036.

OFTALMOLOGIE

Cabinet Dr. Țurlea Magdalena, medic primar oftalmolog, oferă consultații oftalmologice, prescriere și prelucrare computerizată de ochelari, lentile de contact, ochelari de soare etc. Str. Miron Costin, bl. 9 (lângă „Casa Albă"), tel. 253.523.

DISPENSAR VETERINAR

● Dispensarul veterinar din Aradul Nou efectuează zilnic, orele 8-16 (sâmbăta 8-12 și duminica) examen trichineloscopic, vaccinări antirabice și sterilizări câini-pisici, însămânțări artificiale. Telefon 287.298.

● Dispensarul veterinar din Curtici: examen trichineloscopic, vaccinări, tratamente, consultații, la toate speciile de animale. Telefon 464.145.

ÎNTRERUPERI DE CURENT

Marți, 28 septembrie: h 8,30-12: Cartier Micălaca Bl. 505, 507, 508, 509, 510, 511, 520, 521, 522, 523, 524, 525, 526, 527; **9-14:** P-ța Spitalului Bl. 2A, 3A, 3B, 3C, Mărășești 60; **10-13:** str. Pincio, Basarab, Miraj și Posada (p); **11,30-15:** Oficiul postal 7 - Micălaca.

• **În județ: h 8-14:** Pâncota - P-ța Libertății, Avram Iancu - parțial; **9-14:** Berindia - în întregime; **9-16:** Socodor - p.

ADMINISTRAȚIA FINANȚELOR PUBLICE

Administrația Finanțelor Publice a municipiului Arad: Asistență contribuabili (impozitul pe venitul global) - telefon 280.633, 280.733, int. 198 (persoane fizice) și 125 (persoane juridice) între orele 8,00-12,00. Informații suplimentare la www.finantearad.ro

TELEFOANE DE URGENȚĂ

POMPIERI 981; 251.212

AMBULANȚĂ ARAD - 961 sau 251.313

POLIȚIE: 955

Numărul de centrală telefonică al I. J. P. (Inspectoratul Județean de Poliție) Arad: 207.100

S. C. DISTRIGAZ-NORD S. A. TÂRGU MUREȘ

Sucursala de Distribuție a Gazelor Naturale Arad, Dispeceratul permanent tel: 218.928; 256.928

VERIFICARE METROLOGICĂ ȘI REPARAȚII CONTOARE APĂ: 255.274; 0723-343.976

DERANJAMENTE CURENT ELECTRIC 235.991

INFORMAȚII CFR 231.777

S. C. SALUBRITATE S. A. ARAD

Dispecerat între orele 7,00 - 19,00, tel.: 280.873

PROTECȚIA CONSUMATORULUI

B-dul Revoluției, nr. 50. Telefon: 257049

DIRECȚIA DE SĂNĂTATE PUBLICĂ - serviciul de permanență: 254.438

GARDA FINANCIARĂ

B-dul Revoluției nr. 79, telefon: 280971

INSPECTORATUL TERITORIAL DE MUNCĂ ARAD

Str. Episcopiei nr. 11-13, tel.: 211762, 211862, 257251

AGENȚIA JUDEȚEANĂ PENTRU OCUPAREA FORȚEI DE MUNCĂ

Str. Gheorghe Lazăr nr. 20, tel.: 281998, 211791

POLIȚIA DE FRONTIERĂ: tel.: 959

CORPUL GARDIENILOR PUBLICI: tel.: 280.557

ADEVĂRUL
Cotidian independent Arad

Editor: S.C. ADEVĂRUL Arad S.R.L.
COD FISCAL R 1681938 ● COD SICOMEX 19.604 ● CERTIFICAT J 02/1886 / 31X 1991 ● COD SIRUES 020956601 ● ISSN 1220 - 7489

Consiliul de administrație: președinte - **MIRCEA DORGOȘAN,** telefon 281802, 280625; **vicepreședinte - MIRCEA CONTRAȘ,** telefon 280854; **membri: LIZICA MIHUȚ**, telefon 280070, **ȘTEFAN TABUIA,** telefon 280854, **MIRCEA ȚÎȘCĂ**, telefon 280904.

Colegiul de redacție: ȘTEFAN TABUIA (redactor-șef), telefon **280854; MARCEL CANCIU** (șef secție foto), telefon **281701; ALEXANDRU CHEBELEU** (șef secție sport), telefon **281701; GABRIELA GROZA** (secretar general de redacție), telefon **280854; VASILE FILIP** (șef secție cultură-învățământ-tineret), telefon **280003; IOAN IERCAN** (șef secție politică), telefon **280943; TRISTAN MIHUȚA** (șef secție probleme sociale - investigații), telefon **281855; DORU SAVA** (șef secție economic), telefon **281738; NICOLAE OPREAN** (șef secție actualități), telefon **280003; MIRCEA ȚÎȘCĂ** (șef secție publicitate și difuzarea presei), telefon **280904; MIRCEA CONTRAȘ** (vicepreședinte al consiliului de administrație), telefon **280854; MIRCEA DORGOȘAN** (președinte al Consiliului de administrație), telefon **281802, 280625.**

Redacția și administrația: 310130 Arad, Bd. Revoluției nr. 81. Telefoane: SECRETARIAT - 281802, fax 280655, 280625; ADMINISTRAȚIE - CONTABILITATE - 281797; MICA PUBLICITATE - 210775; MAREA PUBLICITATE - 280904; CLUBUL PRESEI - 280989.

Tiparul executat la S.C. MEDIAGRAF S.A. ARAD, str. Feleacului F.N., telefon 250902, fax 250920

Adresa Internet http://adevarul.arad.ro

CINEMATOGRAFE DACIA (tel. 255.576): Orient Expres (România) 11; 13,30; 16; 18,30; 21

Horoscop

Marți, 28 septembrie 2004

Berbec (21.03-20.04). Încredeți-vă în intuiție. Talentul dvs. creativ va fi pus în valoare, iar șefii dvs. vor aprecia acest lucru. Acordați mai multă atenție sănătății și familiei pe care le-ați neglijat în ultimul timp.

Taur (21.04-20.05). Veți avea discuții cu membrii familiei; partea bună este că le pasă de dvs., au doar idei diferite de ale dvs.

Gemeni (21.05-20.06). Aveți tendința să fiți impulsiv și riscați să îi jigniți pe cei din jur. Vă sfătuim să nu vă enervați, pentru că puteți avea probleme de sănătate.

Rac (21.06-22.07). Nu începeți mai multe treburi deodată, pentru că riscați să nu terminați nici una!

Leu (23.07-22.08). Este posibil să cunoașteți o persoană mai în vârstă care vă propune o afacere. Bazați-vă pe intuiție și nu dați imediat un răspuns.

Fecioara (23.08-22.09). Pe plan sentimental treceți printr-o perioadă favorabilă și vă înțelegeți excelent cu partenerul de viață.

Balanța (23.09-22.10). Aveți șanse mari să vă îmbunătățiți situația financiară. Fiți mai atent cu partenerul de viață.

Scorpion (23.10-21.11). Este timpul marilor schimbări. Trebuie doar să luați deciziile potrivite.

Săgetător (22.11-21.12). Veți avea de făcut o alegere. Alegeți calea potrivită, chiar dacă pare mai dificilă - la capătul ei veți descoperi oportunități nebănuite.

Capricorn (22.12-19.01). Relațiile pe care le aveți vă vor aduce o mare reușită, dacă veți folosi atuurile din mânecă.

Vărsător (20.01-20.02). O problemă importantă este cea legată de buget. Veți avea discuții cu partenerul de viață din această cauză.

Pești (21.02-20.03). Nu este momentul potrivit pentru investiții, împrumuturi. Veți avea discuții cu o persoană apropiată din cauza unor probleme, dar le veți depăși.

Donație suedeză pentru școala de nevăzători

O delegație de suedezi de la școala Moga din localitatea Svenljunga din care fac parte profesorii Jan Manfred și Sten Lennermo și patru elevi, a fost, timp de o săptămână, în vizită la școala de nevăzători din municipiu. Ei nu au venit cu mâna goală, ci cu 10.000 de euro, bani destinați lucrărilor curente la instituția specială de învățământ.

Pentru că școala de nevăzători se află în directa subordonare a Consiliului Județean, președintele Gheorghe Seculici a ținut să-i aibă invitați în conferința de ieri, mulțumindu-le totodată pentru donația făcută și relațiile de prietenie care durează de mai bine de zece ani..

Conducătorul delegației suedeze a precizat că banii sunt strânși de instituția de învățământ în cadrul unor acțiuni anuale. Este vorba despre editarea anuală a 12.000 de felicitări de Crăciun, comercializate pe urmă către publicul larg, campionatul de volei cu discotecă și o acțiune în cadrul căreia o zi din an elevii lucrează la diverse firme și sunt remunerați pentru munca depusă.

„În acest ritm, adunăm 14.000 de euro anual, din care 10.000 de euro îi donăm, la un interval de doi ani școlii de nevăzători din Arad, iar tot la alți doi ani, unei școli din Lituania", a precizat conducătorul delegației.

Deocamdată, nu se știe cu exactitate care este destinația banilor, dar în funcție de necesarul fiecărei catedre se vor stabili prioritățile, a afirmat Florentina Cirin, directorul Școlii de nevăzători.

Sorina Ambruș

Foto: Viorel Musca

Vernisaj la CLIO

Mâine, 29 septembrie 2004, de la ora 19, la sala CLIO, va avea loc vernisajul expoziției de pictură și sculptură **„Ferestre spre lumină și univers"**. Expun artiștii plastici **MARIA FURNEA, IOAN MAL** și **CELUS CIOBANU.** Manifestarea este organizată de Asociația Culturală „Ion Andreescu", Complexul Muzeal Județean Arad și Centrul Cultural Județean Arad.

De ce să angajați absolvenți?

Potrivit Legii numărul 76 din 2002 privind sistemul asigurărilor pentru somaj și stimularea ocupării forței de muncă, modificată și completată prin Legea numărul 107 din 2004, agenții economici sunt stimulați să încadreze în muncă tineri absolvenți. Astfel, firmele care angajează absolvenți și îi mențin în activitate cel puțin trei ani, beneficiază de subvenții, timp de 12 luni, după cum urmează:

- un salariu de bază minim brut pe țară (2.800.000 lei), pentru absolvenții școlilor profesionale de arte și meserii.
- 1,2 salarii de bază minime brute pe țară (3.360.000 lei), pentru absolvenții de învățământ postliceal.
- 1,5 salarii de bază minime brute pe țară (4.200.000 lei), pentru absolvenții de învățământ superior.

Prin absolvent al unei instituții de învățământ se înțelege persoana care a obținut o diplomă sau un certificat de studii, în condițiile legii, într-una din structurile de învățământ gimnazial, profesional, liceal, postliceal sau superior, de stat sau particular.

C. Trif

Exercițiu de alarmare publică - Arad 2004

Miercuri, începând cu orele 10,00, în municipiu se vor desfășura activitățile ocazionate de exercițiul de alarmare publică **„Arad 2004"**, cu tema **„Activitatea Comisiei Municipale de Apărare Împotriva Dezastrelor și a Formațiunilor Municipale de Protecție Civilă, pentru limitarea și înlăturarea urmărilor unor fenomene meteorologice periculoase."**

Scopul exercițiului este de a pregăti persoanele cu responsabilități în domeniul apărării împotriva dezastrelor **să gestioneze** fluxul informațional și decizional în cazul producerii unei **furtuni deosebit de puternice pe raza municipiului.** Exercițiul este cuprins în calendarul **Euroregiunii DKMT pentru anul 2004**, la capitolul evenimentelor legate de aspectele generate de implementarea măsurilor de protecție civilă și a celor destinate creșterii capabilităților de protecție și intervenție în cazul dezastrelor.

Reprezentanții județelor cuprinse în Euroregiunea DKMT din Ungaria și Republica Serbia-Muntenegru vor susține, în cadrul unui seminar ce va avea loc la Sala festivă a **Finanțelor Publice ale Județului Arad,** o serie de prezentări privind modul de organizare și funcționare a protecției civile și apărării împotriva dezastrelor în respectivele țări.

Programul exercițiului va fi continuat cu prezentarea conceptiei în care acesta se va desfășura. De asemenea, se va introduce semnalul **„Alarmă la dezastre"**, emis de sirenele electrice de alarmare, al cărui grad de audibilitate va fi verificat pe raza întregului municipiu. Structura semnalului este de tei sunete, cu durata de 32 de secunde, cu pauze de 12 secunde, însumând, în total, două minute. La terminarea exercițiului se va introduce semnalul „încetarea", compus dintr-un sunet continuu, cu durata de două minute.

Inspectoratul de Protecție Civilă Județean Arad informează: „Populația trebuie să știe că măsurile de bază în cazul unor asemenea fenomene meteorologice periculoase sunt: **sistarea deplasărilor în spații deschise, adăpostirea în locuințe sau clădiri publice, închiderea ferestrelor și a ușilor la locuințe, scoaterea autovehiculelor - dacă este posibil - în zone situate departe de copacii înalți și oprirea în afara carosabilului."**

Eugenia P.

Cronica măruntă

● Poetul Mircea Micu a fost ieri oaspete al Aradului. În drumul spre satul natal, Grăniceri (Otlaca), domnia sa a avut o întrevedere cu prefectul Dan Ungureanu.

● În ședința Comitetului Operativ Consultativ de astăzi va fi rediscutată problema fluidizării traficului. La discuții vor participa reprezentanți ai Primăriei, ai Poliției Rutiere și ai Belsirim Automotive.

● Începând cu 1 noiembrie, secretarul general al Prefecturii, d-na Carmen Ila, va avea competența de aplicare a apostilei pe documentele administrative, urmare a adoptării Legii 142/2004. În acest context, d-na Ila participă la București la o instruire privind organizarea și desfășurarea activității de aplicare a apostilei, asigurată de către Direcția Generală Afaceri Consulare din cadrul Ministerului Afacerilor Externe.

● Sute de credincioși baptiști au sărbătorit zilele trecute inaugurarea noii locații a Bisericii Creștine Betel.

● **Florin Szomoru (27 ani)** din Arad a fost sancționat de către jandarmi. Bărbatul s-a dedat la gesturi obscene în fața Școlii Generale nr. 2. Ghinionul lui a fost că jandarmii care patrulau în apropiere l-au prins. El a motivat că intenționa să-și facă necesitățile. Pentru fapte care aduc atingere normelor de conviețuire socială, acesta a fost amendat cu două milioane de lei...

● **Dumitru Dan Gemănariu**, de 24 de ani, din Dumbrava, județul Suceava, este cercetat de polițiștii arădeni, în stare de libertate, pentru conducerea unui autovehicul, pe drumurile publice, fără a poseda permis de conducere.

● **Ioan Firta,** de 30 de ani, din Arad, a ajuns în atenția polițiștilor pentru că a condus un autovehicul, pe drumurile publice, în timp ce avea o concentrație de alcool în sânge de 0,73 mg/ litru în aerul expirat.

● **Costică Horvath,** de 24 de ani, din Reghin, județul Mureș, a fost introdus în arestul Poliției, acesta având de executat opt ani de închisoare, pentru săvârșirea infracțiunii de tăiere ilegală de arbori.

● A fost introdus în arest și **Doru Dorin Șimăndan**, de 37 de ani, din Macea, care are de executat, la rândul său, trei ani de închisoare, pentru săvârșirea infracțiunii de furt.

Arterele municipiului se vor moderniza cu bani de la BERD și BEI

● Consilierii mandatați în AGA - tăiați de la deplasări

„Consilierii locali, membri în Adunările Generale ale Acționarilor la societățile subordonate CLM Arad, vor semna un contract de mandat care nu le va permite să facă deplasări din postura de reprezentant în AGA", a decis primarul **Gheorghe Falcă**, decizie ce urmează a fi consfințită printr-o hotărâre de consiliu, la ședința extraordinară de mâine.

Pe lângă acest proiect îndrăzneț, ordinea de zi mai cuprinde și mandatarea primarului să negocieze condițiile contractuale de finanțare, prin împrumuturi atrase de la BEI și BERD, a unor obiective de investiții. Este vorba despre suma de opt milioane de euro, ce urmează a fi folosită pentru modernizarea arterelor de circulație Iuliu Maniu, Calea Aurel Vlaicu, Andrei Șaguna, Calea Timișorii și Voinicilor. Bineînțeles, dacă cele două bănci vor găsi de cuviință să ne acorde finanțarea de care avem nevoie.

În altă ordine de idei, primarul a prezentat presei și noile tarife la transportul în comun cu tramvaiele: astfel, prețul uni bilet se modifică de la opt la nouă mii de lei, iar prețul unui abonament pentru o singură linie va fi de 260 de mii de lei.

Consilierii mai sunt chemați să voteze, mâine și rectificarea bugetară necesară pentru acordarea a 200 de milioane de lei Liceului Adam Muller Guttenbrun, unde o sală de clasă a rămas fără tavan.

Un alt proiect interesant se referă la colaborea CLM Arad cu Biroul de Arhitectură Pascucci din Italia în vederea realizării reconversiei civile a cetății Aradului.

„Pentru ca să se mute de acolo, Ministerul Apărării a solicitat suma de 170 de miliarde de lei. Ei, acest birou italian se oferă să obțină cinci milioane de euro, fonduri europene, pentru reconversia cetății. Din această sumă, ei solicită pentru proiectare un procent de 8 la sută", a explicat **Gheorghe Falcă** în ce constă această colaborare.

Sorina A.

„Abandon" din motive întemeiate

În cursul zilei de sâmbătă, în jurul orei 10,45, pe Bulevardul Revoluției, din Arad, a avut loc o tamponare banală, între două autoturisme. Autorul acesteia însă, în loc să coboare și să rezolve problema, a coborât și... a luat-o la fugă. Și-a abandonat Dacia Logan acolo unde a comis tamponarea, făcându-se nevăzut.

În urma cercetărilor polițiștilor, autorul tamponării a fost identificat. Se numește **Ștefan Ene**, are 22 de ani și este din București. În scurt timp, oamenii legii au descoperit și motivul reacției nefirești a fugarului de la locul accidentului: Ene nu avea permis de conducere. Iar ca să-și sporească gradul de vinovăție, tânărul a refuzat să i se recolteze probe biologice, în vederea stabilirii alcoolemiei. A ajuns, astfel, să fie prezentat magistraților arădeni, care au decis cercetarea sa în stare de arest preventiv, în contextul săvârșiri mai multor infracțiuni.

Eugenia Pantea

„Prietena mea, cartea"

Sub genericul *„Prietena mea, cartea"* se va desfășura azi, 28 septembrie ora 15, în sala „Atelier" a Bibliotecii Județene „A.D. Xenopol" Arad, acțiunea copiilor instituționalizați ai județului Arad.

Programul derulat de bibliotecă în colaborare cu Direcția Generală pentru Protecția Copiilor din Arad are ca scop apropierea celor mici de lectură. Copiii vor fi împărțiți pe grupuri de vârstă, fiecărui grup corespunzându-i teme adecvate pregătirii acestora.

Tema întâlnirii de azi este: *„Scufița roșie"* de Frații Grimm.

Consiliile Județene vor mai mulți bani

Președintele CJA, **Gheorghe Seculici**, participă, la sfârșitul acestei săptămâni, la întrunirea Uniunii Consiliilor Județene din România, prilej cu care se vor aborda aspecte legate de repartizarea bugetelor pe anul 2005.

În acest sens, Consiliile Județene vor înainta și o declarație comună în care semnalează situația deosebit de gravă din administrație survenită din cauza lipsei resurselor financiare necesare, care să acopere toate segmentele.

De asemenea, în perioada 22-24 septembrie, la Bacău a avut loc întâlnirea directorilor economici din cadrul Consiliilor Județene, tot pentru discutarea problemelor legate de întocmirea bugetelor.

„Am discutat bugetul pe 2005, dar și modificarea ordonanței 45 care vizează finanțele publice locale și am solicitat alocarea de resurse suplimentare care să asigure funcționarea normală a consiliilor locale și județene. De asemenea ni se pare normal ca municipiile în care există aeroporturi să primească fonduri separate pentru întreținerea lor", a precizat **Petru Socaciu,** director în cadrul CJA.

În altă ordine de idei, trebuie menționat că sumele pentru echilibrare repartizate Aradului se ridică în 2005 la 225 de miliarde de lei, urmând să crească anual cu câte 10 miliarde de lei.

S. Ambruș

S.C. EURO TRANS S.R.L. ȘIRIA
VINDE STAȚIE DISTRIBUȚIE CARBURANȚI ȘI DEPOZIT DE COMBUSTIBIL LA INTRAREA ÎN CERMEI!
achiziționează deșeuri de fier vechi în cantități mari
Informații: ȘIRIA, STR. GĂRII NR. 2073
Telefon: 0723.404.010 0722.731.413
0257 / 531.128 (C. 446/2004)

Atenție la pestă!

Târgul de animale din Chișineu-Criș a fost închis

Dumitru Nișulescu, purtătorul de cuvânt al Direcției Sanitar Veterinare și pentru Siguranța Alimentelor Arad, avertizează crescătorii de animale din județul nostru cu privire la pericolul extinderii focarului de pestă porcină clasică, identificat în urmă cu câteva zile la Chișineu Criș. **„Din păcate, există semnale destul de serioase că pesta se poate extinde și la alte gospodării. Mai ales că ferma afectată, care numără 68 de porci, a avut o serie de legături cu persoane din alte zone, atât din județ, cât și din țară”**, declară dr. **Nișulescu.**

Deocamdată, autoritățile au instituit măsuri speciale de supraveghere a zonei, închizând târgul de animale din Chișineu Criș și interzicând orice circulație a animalelor pe o rază de 10 km.

„Toate aceste măsuri vor fi însă inutile câtă vreme oamenii nu conștientizează importanța respectării unor cerințe minime de igienă și protejare a exploatațiilor. Cei mai mulți nu au nici măcar dezinfectant pentru încălțăminte și nu sunt deloc atenți la cine intră și iese din gospodărie”, explică dr. **Nișulescu.**

Pentru evitarea, pe cât posibil, a extinderii focarelor de pestă, crescătorii sunt obligați să anunțe, de îndată, orice suspiciune de boală a animalelor la medicul veterinar de circumscripție sau să sesizeze primăria.

C. Trif

Zbuciumul partidelor mărunte

(Urmare din pagina 1)

Din timp în timp, auzim că și partidul lui Titel Petrescu mai există, că încă nu și-a dat duhul. Nu știm dacă a luat măcar zece voturi la alegerile locale, dar la capitolul poluare sonoră nu-l întrece nimeni. Invită presa la câte o șuetă, zic două-trei vorbe, orice, numai să își vadă numele tipărite în ziarele locale de a doua zi. Cei din clanul Titel Petrescu mai rezistă doar pe la noi, fiindcă în celelalte părți ale țării n-am auzit să mai fi rămas cineva din fostul partid socialist.

Fost cândva partid parlamentar cu oarecare greutate pe scena politică românească, PUNR a ajuns la sapă de lemn. Nici un consilier municipal la alegerile locale, procente insignifiante în sondajele de opinie media, figurează eventual la „și alții”, peuneriștii arădeni au o altă tactică de a atrage asupra lor atenția opiniei publice. Schema e simplă și se desfășoară după cum urmează: un lider reușește să păcălească vreun condeier mai puțin atent, pentru a ajunge în coloanele vreunui ziar cu vreo declarație în care pomenește numele vreunui coleg de partid. A doua zi, cel mai târziu a treia, la ziar ajunge dreptul la replică al celui lezat de primul peunerist. Care drept la replică îl acordăm și noi cu suficientă înțelegere, crezând că în acest fel contribuim la stingerea conflictului. Dar ți-ai găsit! La replica dată publicității vine acum contrareplica primului peunerist, de la care ar fi pornit pârțagul. Un fel de replica replicii replicate, un mod de a accede în presă a unor politicieni atașați unor formațiuni fără audiență reală.

De parcă nu era destul de încărcată zona politicii minuscule, în urmă cu ceva vreme au mai venit și cei de la URR, desprinși din trunchiul tot mai vlăguit al PNȚCD. Că sunt partid tânăr, că reprezintă viitorul politicii românești, că una, că alta. Nici dânșii nu reușesc să se impună, dar insistă. Deocamdată însă nu reușesc să atragă electoratul nici măcar atât cât au reușit când aparțineau altor formațiuni politice. În suita partidelor din categoria muscă intră mai nou și istoricul PNȚCD. Cu o singură personalitate județeană în persoana lui Ovidiu Marian, care a fost și dânsul depistat că joacă un fel de ciuleandră politică, făcând pași când spre stânga, când spre dreapta, PNȚCD mai trăiește prin primarul timișorean Ciuhandu și... cam atât.

La drept vorbind, în asemenea partide mărunte activează adeseori valori politice autentice, care ar putea să se impună și în marile forțe politice românești. De ce risipesc talent și vocație, complăcându-se în structuri politice fără consistență?

Alianța D.A. PNL-PD face înscrieri pentru secretari de stat și miniștri

Alianța D.A. PNL-PD a deschis liste atât pentru ocuparea funcțiilor în administrația locală cât și în ceea ce privește funcția de ministru și secretari de stat. **„La Partidul Democrat au fost inițial mai multe persoane care și-au exprimat dorința de a candida pentru una din funcțiile administrației locale și centrale, dar acum sunt numai patru persoane. Lista este însă deschisă pentru cei care consideră că îndeplinesc criteriile de competență”**, a declarat Gheorghe Seculici, copreședintele al Alianței D.A. PNL-PD, filiala Arad.

Și liberalii arădeni și-au deschis o listă luna trecută în acest sens, când li s-a cerut celor interesați să-și depună CV-ul și un proiect. **„Până acum, la cele 14 domenii de activitate care există și-au depus candidatura peste 20 de persoane. Lista este deschisă și sunt invitați să-și depună CV-ul și proiectul de inițiativă toți cei care gândesc liberal”**, a declarat Titu Gheorghiof, copreședintele Alianței D.A. PNL-PD, filiala Arad. Criteriile care trebuie îndeplinite de candidați vor fi anunțate de Consiliul Național de Coordonare al Alianței D.A. PNL-PD. Termenul limită pentru depunerea candidaturilor este de 14 octombrie. **„În data de 15 octombrie, va veni la Arad o comisie ce va verifica aceste liste, comisie care de altfel se va deplasa în toată țara în acest scop”**, a declarat Mihai Calimente, șeful de campanie electorală a Alianței D.A. PNL-PD, filiala Arad.

Anca Șumălan

Festivalul cântecului, jocului și portului popular de pe Valea Crișului Alb - Bocsig, 2004

Duminică, 26 septembrie a.c. - în organizarea Consiliului Județean, Centrului Cultural Arad, Căminului Cultural Bocsig, Primăriei Bocsig a avut loc cea de-a VI-a ediție a Festivalului cântecului, jocului și portului popular.

După parada formațiilor, într-o sală plină până la refuz, și-au dat concursul ansamblurile folclorice ale căminelor culturale „Ardeleana” Bocsig, Târnova, Șiria și Ansamblul „Timișul” al Casei de Cultură a municipiului Timișoara, formațiile de călușari din Bocsig și Timișoara.

Invitații speciali ai festivaului au fost soliștii vocali: Ciprian Zopota, Florin Budău, Teodor Coraș. Sponsorizarea a fost asigurată de ing. Iulian Munteanu.

În final, dl. Teodor Coraș, directorul Căminului Cultural din Bocsig a ținut să aducă mulțumiri oficialităților locale prezente la această frumoasă și reușită manifestare cât și colaboratorilor și tuturor celor care au participat în număr atât de mare la spectacol.

Gelu Groza

Începând de astăzi

Un nou director la Spitalul din Gurahonț

Spitalul din Gurahonț are, începând din această toamnă, un nou director. Noul șef al mult mediatizatului spital aflat până nu demult pe punctul de a fi desființat este ec. Mircea Halic. Acesta a preluat „frâiele” unității spitalicești în cauză de la dr. Ioan Dutcă.

M. P.

MARȚI, 28 SEPTEMBRIE 2004

TVR 1

7,00 Jurnalul TVR
7,45 Agenția doi fără un sfert
8,45 Desene animate
9,30 Teleshopping
10,10 Sânge de țigan - s., rel.
11,00 Portul miracolelor - s.,rel.
12,00 Tezaur folcloric
13,00 Spectacolul lumii - rel.
13,30 Desene animate
14,00 Jurnalul TVR
14,30 Teleshopping
15,00 Alege viața!
15,30 Cultura eco
16,00 Kronika
16,55 TVR în direct
18,00 Portul miracolelor - s.
18,50 Sport pro. O istorie a Jocurilor Olimpice
19,00 Jurnalul TVR * Sport * Meteo
20,00 Pe plajă, la Flamingo - comedie, SUA, 1984
22,00 Vorbe despre fapte. Cu Marian Voicu
23,00 Jurnalul TVR
23,30 Intact - thriller, SUA, '01
1,30 Sânge de țigan - s.
2,00 Jurnalul TVR - rel.

TVR 2

7,00 Pasiuni - s., rel.
7,45 Teleshopping
8,15 Desene animate - rel.
8,45 Prim plan - rel.
9,15 Tonomatul DP2
11,00 Televiziunea, dragostea mea - rel.
12,00 Ferma - rel.
13,00 Magazinul studiourilor teritoriale
13,45 Euro-Dispecer
14,00 Teleshopping
15,00 Împreună în Europa
16,00 Tribuna partidelor parlamentare
16,30 Desene animate
17,00 Cronica germană
17,30 De la om la om
18,30 Știri regionale
19,10 Rebelii - s.
20,00 Trăsniții din Queens - s.
20,30 Marea Brava - s.
21,25 Euro - Dispecer
21,30 Jurnalul TVR
22,00 Jurnalul Euronews
22,15 Dragul de Raymond - s.
22,45 Polițiștii de la Blue Murder- s.
23,45 Vedete... și vedeți! - rel.
0,30 Zestrea românilor - rel.
1,00 Dragul de Raymond - s., rel.

PRO TV

7,00 Știrile Pro TV * Ce se întâmplă doctore?
9,00 Omul care aduce cartea
9,20 Tânăr și neliniștit - s., rel. (AP)
10,15 Surorile - s.
11,30 Profeții despre trecut-rel.
12,30 La bloc - rel.
13,00 Știrile Pro TV
13,45 Moștenire buclucașă - comedie, SUA, 1985
16,00 Tânăr și neliniștit - s.
17,00 Știrile Pro TV
17,45 Teo
19,00 Știrile Pro TV * Sport * Vremea
19,45 Corupți de libertate - acțiune, SUA, 1994
21,45 Meci din Liga Campionilor UEFA: Real Madrid - AS Roma - live
23,45 Știrile Pro TV
0,15 Rezumatul meciurilor din Liga Campionilor UEFA
1,45 O familie poluată - s.
2,15 Știrile Pro TV
3,00 Dublura - thriller, SUA, 1994
4,30 Jurnal de călătorie
5,00 Surorile - s., rel.

TV ACASĂ

6,00 Luciana și Nicolas - rel.
7,30 Jurământul - s., rel.
8,30 De 3 x femeie
9,45 5'shopping - rel.
10,15 Prizoniera - s., rel.
11,30 Femei îndrăgostite - s.,rel.
12,20 Căpșune cu zahăr - s.,rel.
13,15 Perla, cărările iubirii - s.
14,15 Pisica sălbatică - s. (AP)
15,30 Luciana și Nicolas - s.
17,20 Rețeta de Casă
17,30 Povești adevărate
17,55 Vremea de Acasă
18,00 Înger rebel - s. (AP)
19,00 Căpșune cu zahăr - s. (AP)
20,00 Prizoniera - s. (AP)
21,00 De 3 x femeie
22,30 Jurământul - s.
23,20 5'shopping
23,30 Femei îndrăgostite - s.
0,45 Înger rebel - s., rel.
1,30 Perla, cărările iubirii - s.,rel.
2,15 Povești adevărate - rel.
2,45 De 3 x femeie - rel.

HBO

8,00 Misterul libelulei - thriller, 2002 (AP)
10,10 Învingătoarea - dramă, 2003
11,25 Simply Red - concert
12,30 Echipa de rezervă - comedie, M. Britanie, 2001
14,10 Copiii surorii mele - comedie, Danemarca, 2001
15,30 Vedete la Hollywood. John Travolta
16,00 Belea mare în Miami - comedie, 2002 (AP)
17,30 Păsări rare - comedie, Canada, 2001 (AP)
19,15 Misterul libelulei - thriller, 2002 (AP)
21,00 Vânătoarea - thriller, Germania, 2002 (12)
22,35 Regina blestemaților - horror, 2004 (16)
0,20 Jay și Silent Bob contraatacă - comedie, 2001 (12)

PRIMA TV

7,00 Teleshopping
7,30 Dragoste și putere - s., rel.
8,00 Prima dimineața
10,50 ANDOgrafia zilei
10,55 Clip art
11,00 Roseanne - s. (AP)
11,30 Monica - rel.
12,30 Teleshopping
12,55 Fă-ți bagajele!-rel.
13,50 Teleshopping
14,25 Tradițiile românilor-rel.
14,55 Trăsniți în NATO - s., rel.
15,20 Focus
15,25 Dragoste și putere - s. rel.
15,50 Sunset Beach - s. (AP)
16,50 Kensky Show
18,00 Focus
19,00 Monica (AP)
20,00 Evadare din L.A.- acțiune, SUA, 1996 (12)
22,00 Trăsniți în NATO - s.
22,30 Focus plus
23,15 Dincolo de limite
23,45 Vânătorul de recompense - acțiune, cu Lorenzo Lamas
0,25 Clip art
1,30 Focus
2,30 Evadare din L.A. - f. rel.

ANTENA 1-TV ARAD

6,30 În gura presei - rel.
7,00 Observator
8,00 Știri Arad - rel.
8,25 Magazin sportiv - rel.
9,30 Vivere - s., rel.
10,30 Destine inversate - dramă, SUA, 1991, p. I
11,30 Seaquest - s.
12,30 În gura presei - rel.
13,00 Observator
13,15 Epoca trădării - aventuri, SUA, 1993, rel.
16,00 Publicit, Promo
16,05 Info-smart
16,30 Știri TVA
16,55 Publicitate
17,00 Observator
17,45 Vivere - A trăi cu pasiune - s.
18,53 Sport * Meteo
19,00 Observator
19,56 Publicitate
20,00 Sport
20,15 Din dragoste
22,15 Observator
22,30 Știri TVA
23,00 Marius Tucă Show
0,00 În gura presei cu Mircea Badea
0,30 Călătorie în timp - s.
1,00 Observator
2,00 Păcatul - s.
3,00 Destine inversate - f. rel.
4,00 Marius Tucă Show-rel.

RCS

9,00 Știrile RCS 2 - rel.
9,45 Videoclipuri
10,00 Interpretul preferat - rel.
12,00 Știrile RCS 1 - rel.
12,45 Muzică populară
13,15 Videoclipuri
13,30 La paralela 60 - s.
14,30 Hit Squad - s.
15,00 Știrile RCS 2 - rel.
15,45 Life magazin - rel.
17,15 Cavaleri și războinici - s.
18,00 Știrile RCS 1
18,45 Tradiții și folclor
19,00 Aventurierii - s.
19,30 Atitudini
21,00 Videoclipuri
21,15 Universitatea A. Vlaicu - informativ
22,15 Știrile RCS 2
23,00 Atitudini - rel.
0,30 Știrile RCS 1 - rel.
1,15 Închiderea programului

B1 TV

7,00 Viața dimineața; **10,00 Sofia** - s., rel.; **11,00 Încotro merge Soledad?** - s.,rel.; 11,50 Calendar ecumenic; 12,00 Știri; 12,30 Teleshopping; 13,00 Fan X; 14,30 Un nou început -rel.; 15,00 Teleshopping; 15,30 Din culisele serialului **Insula lui Gilligan** - rel.; **17,00 Sofia** - s.; 17,50 Jet Set - Info ec.; 18,00 Știrile naționale; **19,00 Încotro merge Soledad?** - s.; 19,50 Jet Set.; 20,00 Best of Extravacanzza; 22,00 Ediția de seară; 22,30 Nașul; 0,00 Știrile naționale - rel.; 1,00 Doc.; 3,15 Chat TV

TV SPORT

9,00 Știri din lumea sportului; 9,30 Manchester United TV; 11,00 Chelsea TV; 13,00 Fanatik Show - rel.; 15,30 Motoare - emisiune pentru împătimiții sporturilor cu motor; 16,30 Fotbal din Primera Division; 18,30 Știri din lumea sportului; 19,00 Rezumatul etapei din Primera Division; 20,00 Cronica microbiștilor; 22,00 Chelsea TV; 23,30 Știri; 23,45 Manchester United TV

Redacția Adevărul nu își asumă răspunderea pentru modificările ulterioare intervenite în programele TV

NATIONAL TV

7,00 Retransmisie N24; 8,00 Horoscopul de azi; 8,10 Retransmisie N24; 10,00 Horoscopul de azi; **10,10 Trădată** - s., rel.; **11,00 Femeia ideală** - s.; 12,00 Teleshopping; 13,00 Știri; 13,15 Fotbal Café-rel.; **15,15 Trădată** - s.; 16,15 Horoscopul de mâine; 16,30 Sezonul comediei; 18,45 Știri,Sport, Meteo; 19,45 Țara lu' Papură Vouă; **20,00 Las Vegas** - s.; 21,00 Miezul problemei; 22,00 Știri; **22,10 Pariul** - comedie, 1994; 0,00 Știrile de la miezul nopții - rel.; 0,15 Scandic Bar; **1,00 Las Vegas** - s.,rel.; 2,00 Retransmisie N24

REALITATEA

7,00 Jurnal TV; 7,45 Revista presei; 8,00 Jurnal TV; 8,45 Revista presei; 9,00 Jurnal TV; 10,15 Știrea de la ora 22-rel.; 11,15 100%-rel.; 12,00 Jurnal TV; 13,15 Un m3 de cultură; 14,00 Jurnal TV; 14,50 Nașterea unei națiuni; 15,15 Realitatea medicală; 16,00 Jurnal TV; 17,15 Audiența în direct; 18,00 Jurnal TV; 18,50 Nașterea unei națiuni; 19,00 Jurnal TV; 19,30 Nașterea unei națiuni; 20,15 100%; 21,00 Jurnal TV; 22,00 Știrea de la ora 22; 23,00 Jurnal TV; 23,50 Proiect: România; 0,00 Jurnal TV

PRO CINEMA

6,00 Mediafax Info; **15,00 Capcana timpului** - s.; 15,55 ProMotor; **16,00 Puterea pietrei magice** - s.,rel.; 16,55 ProMotor; **17,00 Seinfeld** - s.,rel.; **18,00 Capcana timpului** - s.; 18,55 ProMotor; **19,00 Puterea pietrei magice - s.**; 19,55 ProMotor; **20,00 Seinfeld** - s.; **21,00 Hoții** - s.; **22,00 Schimbul trei** - s.; **23,00 Arma dreptății** - s. (12); **0,00 Hoții** - s., rel.; 0,55 ProMotor-rel.; **1,00 Schimbul trei** - s.,rel.; 1,55 ProMotor-rel.; **2,00 Arma dreptății** - s., rel.

Pădurea arădeană

O afacere de 315 miliarde anual

Interviu cu ing. IOAN BENCEU, director la Direcția Silvică Arad

După cum bine se știe, pădurea reprezintă un sistem natural esențial pentru viață. Aceasta, pentru că ea este o adevărată fabrică de oxigen, apoi în pădure cresc nenumărate plante și animale într-un echilibru biologic perfect și, nu în ultimul rând, pădurea oferă omului produse fără de care existența lui ar fi periclitată. Cândva pădurea se întindea și în județul Arad pe suprafețe mult mai mari decât astăzi, pe dealurile premontane, pe luncile din lungul râurilor și pe întinse zone de câmpie (silvostepă). Între timp situația s-a schimbat, echilibrul natural s-a modificat, pădurea retrăgîndu-se tot mai mult din calea activității agresive a omului. Iată de ce este necesar să avem grijă de ceea ce a mai rămas din această adevărată podoabă a naturii, care este pădurea. Despre situația fondului forestier din județul Arad la momentul actual și despre activitățile care se desfășoară pentru refacerea, protejarea și valorificarea acestuia, am purtat discuția pe care o redăm în continuare cu ing. Ioan Benceu, director al Direcției Silvice Arad.

-Domnule director câtă pădure mai avem în județul Arad ?

- La ora actuală în județul nostru există 213 mii hectare de fond forestier, ceea ce înseamnă 27 la sută din suprafața totală a județului. Procentul este egal cu cel mediu pe țară.

- Cum caracterizați, din punct de vedere calitativ, pădurile existente ?

Avem păduri destul de variate ca specii : rășinoase - peste 9 mii hectare, fag - 32 mii hectare, stejar peste 56 mii hectare, adică 40% din total și alte numeroase specii. Avem și pădure bătrână si alta mai tânără, de doar câțiva ani.

- Din câte știm, se mai taie încă pădurea din motive economice și chiar ecologice. Ce plan de tăieri aveți aprobat?

- Tăierile sunt aprobate prin lege. Cota de tăiere este reglementată în funcție de posibilitatea de regenerare a pădurii conform studiilor de amenajament și în fiecare an, prin Hotarâre de Guvern, ne este stabilită cantitatea de masă lemnoasă ce trebuie tăiată. Direcția Silvică Arad are aprobată o cantitate anuală ce se situează în jurul cifrei de 400 de mii mc.

- Executați însă și împăduriri.....

- Sigur, noi înlocuim pădurea care se taie, însă trebuie să vă spun că nu tot lemnul provine din tăieri masive, totale. Se execută tăieri, numite de regenerare, care au cea mai mare pondere. Legea ne obligă să refacem în totalitate pădurea tăiată.

- Credeți că este suficient să ne propunem doar menținerea actualelor suprafețe de pădure? Nu există loc pentru extinderea lor?

- Ba da. Și asta o facem deja prin două mijloace. Am început să cumpărăm păduri de la persoane fizice. În 2003 am cumpărat 33 hectare, în 2004 avem deja cumpărate 40 hectare și mai vrem să cumpărăm alte 40. A doua cale este împădurirea terenurilor degradate. Am identificat și preluat de la ADS 680 hectare., dintre care 277 în 2003, în zonele Beliu, Secusigiu și Chișineu-Criș. Anul acesta , în campania de primăvară, au fost împădurite 262 hectare și urmează să împădurim încă vreo 40 în campania de toamnă. Și, bineînțeles, acțiunea va continua.

- Care este în momentul de față structura proprietății asupra pădurii?

- După aplicarea legilor de restituire a proprietății, respectiv a Legii 18 și a Legii 1, noi, adică statul, am rămas cu circa 137 mii hectare iar restul de 73 mii au fost redate foștilor proprietari, persoane fizice ori juridice.

- S-a restituit toată suprafața revendicată?

- Până acum s-a restituit 99,2% din ceea ce trebuia restituit conform legii, mai sunt doar mici suprafețe în litigiu.

- Cum se administrează acum pădurea?

- Pădurea de stat o administrăm în totalitate noi, Direcția Silvică Arad. Tot în grija noastră se află 18 mii de hectare de pădure aflate în proprietatea persoanelor fizice. Restul pădurilor particulare sunt administrate de cele 5 ocoale silvice private. Acestea din urmă au aceeași structură ca ocoalele de stat, fiind încadrate cu personal calificat. Bineînțeles, indiferent de felul organizării, toate ocoalele funționează în regimul silvic fixat de lege.

- Ați avut cazuri de tăieri ilegale masive?

- N-aș putea să spun asta. Nu ne-am confruntat cu probleme deosebite. Avem ceva tăieri ilegale care, în acest an, se ridică la 536 mc., adică nesemnificativ. Stăm mult mai bine din acest punct de vedere față de alte zone ale țării.

- Din câte știm, aveți și activități economice. În ce constau acestea?

- Noi suntem unitate cu autofinanțare și ne asigurăm singuri fondurile pentru gospodărirea pădurii. Obiectul principal al activității noastre este producerea de lemn pentru unitățile industriale. Anul acesta avem planificată o cifră de afaceri de 315 miliarde lei, din care, peste 70% vor proveni din valorificarea lemnului iar restul din valorificarea așa numitor produse accesorii. Intre acestea, pe primul loc se află vânătoarea, din care facem 14 - 15 miliarde lei pe an, apoi urmează fructele de pădure, care merg bine la export.

- Apropos de vânătoare. Ce se mai vânează prin pădurile Aradului?

- Pot să numesc cerbul carpatin, cerbul lopătar, căpriorul, mistrețul și vânatul mic.

- Organizați și vânători pentru turiștii străini?

- Majoritatea vânătorilor se desfășoară în cadrul cotelor rezervate și sunt organizate cu vânători străini. Trebuie să spun că avem suficient vânat, motiv pentru care străinii vin și ne caută. Noi le oferim inclusiv cabane de vânătoare foarte bine dotate, masă și alte servicii, plus trofeul. Intre altele, vă informez că avem și o fazanerie, adică o secție de creștere a fazanilor pe care-i valorificăm inclusiv la export. Chiar săptămâna acesta avem licitație pentru vânzarea fazanilor la export.

- Pădurea atrage și mulți turiști care, nesupraveghiați, cutreieră peste tot lăsând în urmă reziduuri care nu numai că urâțesc peisajul dar mai și poluează.

- Într-adevar, turismul neorganizat afectează și pădurea, motiv pentru care ne-am propus rezolvarea măcar parțială a acestei probleme, prin înființarea unui turism organizat, așa numitul silvoturism. Vom oferi în prima fază cazare și masă în cabanele noastre, trasee turistice, vom organiza locuri speciale pentru popas, pentru făcut foc, etc. Pentru protejerea pădurii vom desfășura și o muncă educativă pentru a face pe toată lumea să înțeleagă că pădurea este, în ultimă instanță, a tuturor.

- Domnule director vă mulțumim.

A consemnat Ioan Tuleu

Monumentul neseriozității crase

Accente

Înțeleg foarte bine supărarea maestrului Ion Tolan. Asta, pentru că nu e doar supărarea sa, e și supărarea noastră. Și indignarea noastră. Monumentul Marii Uniri a generat în preajmă-i un monument de nerușinare. Adică vine dumnealui, ditamai președintele Republicii România și pune piatra de temelie la multașteptatul, de către istorie, Monument al Marii Uniri. Când îl chemi pe președinte și-i pui canciocul în mână, e clar că totul e stabilit, bătut în cuie și parafat. Că doar nu-ți bați joc de președintele țării și-l pui să astupe cu beton o groapă de hârciog. Se presupune, așadar, că locul a fost stabilit prin consensul quasi-general, al edililor, artiștilor, arhitecților urbaniști etc. Ei, dar n-a plecat bine președintele Iliescu, spre Alba Iulia, că s-au găsit deștepți orgolioși care să combată alegerea făcută, considerând locul impropriu unui asemenea monument. Picătură cu picătură, ideea otrăvită a ajuns să omoare entuziasmul celor care au stabilit ca locul de amplasare a monumentului să fie Piața Podgoria, în fața Catedralei ortodoxe care se naște. S-a ajuns până într-acolo încât și acum se mai aleargă cu macheta în mână spre teatru, căutându-i loc printre liniile de tramvai, din stație în stație. De fapt, am luat-o de la capăt. Canciocul președintelui? Ce să ne mai facem probleme cu el, că și așa de Crăciun vom avea alt președinte la Țară. Schițele cu devierea circulației, cu sistematizarea zonei? Par să fi fost un simplu test profesional la care au fost supuși cei de la sistematizare, arhitecții și cine-or mai fi lucrat la ele.

Neseriozitatea a devenit monumentală - și am merita un Monument al neseriozității românilor - atunci când s-a schimbat, de fapt a căzut și proiectul sculptorului I. Tolan. Așadar, a fost concurs, în 20 mai s-a stabilit cine a câștigat și cum va arăta monumentul, iar peste patru luni, când lucrarea trebuia să prindă deja contur, vin nu știu câți deștepți, mai vine și Ministrul Culturii și zic că nu e bine. Trebuie alt proiect! Care proiect? Păi, tot dintre alea respinse în mai! Așa că, adio, Ion Tolan, adio, monument în acest an și în anii următori. Adio, bani de la guvern. Adio, tu, seriozitate.

De 80 de ani vorbim de acest monument și de tot atâta amar de vreme ne dovedim impotența de a-l ridica. Comunitatea locală a fost și rămâne una fără ambiții mari - nu întâmplător am devenit un orășel între Timișoara și Oradea (nu m-aș mira absolut deloc dacă pe Bega ori pe Crișul Repede se va înălța într-o zi monumentul pe care suntem incapabili să-l înălțăm). Bucureștiul când îl scoate din calcule, când îl pune pe tapet, dar o face de o manieră dâmbovițeană, mulți văzând în acest monument doar căciula cu bani în care trebuie să-și vâre mâna. Am constatat și cu Parcul reconcilierii, cu Arcul de triumf de acolo, că ideea, proiectul, opera contează mai puțin decât autorul. Dacă autorul e băiat bun, bună-i și opera. Este o manieră ciudată de a opera între valori și nonvalori, între artă și kitsch. Dar ce să mai teoretizăm, ce să ne mai văicărim, că nu ajută la nimic. Suntem, am revenit în locul de unde am plecat anul trecut. Rămâne să stabilim unde amplasăm Monumentul Marii Uniri, să-l chemăm pe președinte să pună piatra de temelie, să alegem un nou proiect de lucrare de artă. Și la anul, pe vremea asta, s-o luăm iar de la capăt: nu-i bun locul, nu-i bun proiectul, alte căutări, alt concurs, alt cancioc...

Tristan Mihuța

„O zi de toamnă în Sântana”

Primăria Sântana și Căminul Cultural din localitate au organizat duminică „O zi de toamnă la Sântana”. **„A fost intenția Primăriei de a pune în evidență pontențialul orașului Sântana prin ceea ce pot face locuitorii și societățile comerciale care se ocupă de domeniu agroindustrial”**, a explicat Viorel Enache, primarul orașului Sântana. Programul zilei a debutat cu o expoziție, în care crescători individuali și asociații agricole locale au venit cu cele mai frumoase animale și păsări: vite, cai, prepelițe, porumbei, curcani etc. De asemenea, la această sărbătoare a fost prezentă și Asociația chinologică din Arad, care a oferit curioșilor o expoziție canină și o demonstrație de dresaj. Programul de dimineață a continuat cu parada majoretelor din Nădlac și s-a încheiat la orele amiezii, în intersecția principală din oraș, cu un program artistic oferit atât de invitați cât și de localnici. **„Prin organizarea acestui eveniment am reușit să satisfacem o doleanță mai veche a locuitorilor Sântanei, fiind prima organizare de acest fel. Am văzut bătrâni care pur și simplu plângeau de bucurie pentru că sunt băgați în seamă pentru ceea ce fac. Spun aceasta pentru că munca lor a ajuns să fie desconsiderată în ultimul timp chiar și de familiile lor”**, a declarat primarul. La eveniment au participat pe lângă sutele de localnici, primarii localităților Nădlac, Curtici și Olari iar din partea Consiliului Județean Arad Gheorghe Seculici, președinte. **„De cum intri în localitate îți poți da seama că aici este sărbătoare. De fapt așa și trebuie să arate o localitate pentru a-și merita statutul de oarș. Și cred că Sântana, prin astfel de manifestări o demonstrează din plin”**, a conchis Gheorghe Seculici. Cetățenii au răspuns pozitiv încă de la început, dorind să se implice atât în organizarea evenimentului, cât și în contribuții financiare, ei fiind cei care au suportat toate cheltuielile pentru sărbătoare. **„O zi de toamnă în Sântana” a fost foarte bogată. Am cules roadele după trei luni, de când sunt primar al acestui oraș. De fapt, am demonstrat populației că sunt și ei foarte importanți”**, a mai ținut să precizeze primarul.

Programul manifestărilor a continuat spre seară cu un spectacol folcloric, unde au participat formații de dansuri populare, formații instrumentale, grupuri vocale și interpreți. Manifestarea s-a încheiat cu un bal la Căminul Cultural „L. Steiner” din localitate.

Anca Șumălan

Cheltuielile de încălzire, din nou, în actualitate

Apropierea sezonului rece dă naștere unor dispute acerbe în cadrul asociațiilor de proprietari privind repartizarea cheltuielilor.

Prin H.G. 1386/2003 pct. 21 se anulează toate dispozițiile incluse în actele normative precedente stabilindu-se că repartizarea cheltuielilor de încălzire se face în raport cu suprafața utilă a apartamentelor din condominiu.

Este evident că această prevedere se referă la blocurile în care rețeaua termică este executată conform proiectului fără modificări.

Blocurile care au modificări la instalația de încălzire inițială (înlocuiri sau suplimentări de calorifere, debranșări, minicazane etc.) sunt tratate în același act normativ la pct. 17, care prevede că orice modificare va avea la bază un referat tehnic de specialitate emis de furnizorul utilității, în care să fie incluse și propuneri privind repartizarea cheltuielilor de încălzire, pe care adunarea generală a asociației îl va avea în vedere la luarea unei decizii.

Din păcate, S.C. ARTERM nu a dar curs nici unei cereri a asociațiilor de proprietari referitoare la pct. 17, prevalându-se de acordul de debranșare în care asociația își asumă toate riscurile legate de funcționarea și repartizarea cheltuielilor și, nu în ultimul rând, de costurile unei astfel de lucrări.

Puncte de vedere

Spre deosebire de Arad, societatea similară COLTERM din Timișoara, deși nu s-a implicat în nici un caz particular, a dat publicității rezultatele unui studiu efectuat asupra a 650 de imobile cu mai mult sau mai puține apartamente debranșate de la rețeaua termică.

În studiu se relevă că debranșarea unor apartamente dintr-un imobil de la sistemul centralizat de termoficare determină variații (creșteri) ale consumului de energie termică la nivelul apartamentelor nedebranșate.

Rezultatele statistice în ultimele 3 sezoane de încălzire, conclud că datorită consumului elementelor de construcție comune și transferului termic din interiorul imobilului, reducerea de consum nu este proporțională cu suparafața deconectată (prin centrale de apartament).

În studiu se dau 3 repere în sprijinul luării deciziilor adunărilor generale ale asociațiilor de proprietari privind repartizarea cheltuielilor de încălzire. La o cotă de deconectare de 10%, spațiilor de deconectare le revine un procent de 3,6% din factura de încălzire, la o deconectare de 40%, spațiilor deconectate le revine 20,9%, iar la 90% deconectați, acestora le revine un procent de 45,2% din consum.

În cazul înlocuirii sau suplimentării caloriferelor, suprafața utilă a apartamentului se recalculează cu raportul dintre puterea termică a noilor și vechilor calorifere.

Informații suplimentare se pot obține la sediul APC din str. Episcopiei 32 sau la tel. 285.670 în zilele de luni, miercuri, vineri între orele 10-13, marți și joi 15-18.

Ing. Gelu Florincaș

Dacă nu primesc sediu

Socialiștii se vor plânge la Parlamentul Europei

Președintele PAS Arad, Mihai Lelik, îl acuză pe Gheorghe Falcă pentru că partidul pe care îl conduce nu a primit nici acum sediu. **„D-l Falcă a semnat ca primarul o adresă prin care ni se răspunde că nu sunt spații. Nu diferă nici măcar o virgulă față de răspunsul pe care l-am primit de la Dorel Popa, lucru care mă face să cred că primarul Falcă nici măcar nu a verificat ce semnează”**. Lelik a fost în audiență la prefect, căruia i-a înmânat un memoriu, solicitându-i să verifice veridicitatea celor afirmate în răspunsul primit de la Primărie. Dacă nici așa nu se va rezolva nimic, Lelik va sesiza Parlamentul Europei, prin intermediul europarlamentarilor care fac parte din Partidul Stânga Europeană, al cărui membru fondator este ● În altă ordine de idei, dacă deputatul Mihaela Muraru Mândrea va candida ca independent pentru Camera Deputaților, PAS Arad este dispus să o ajute la strângerea semnăturilor, în virtutea bunei colaborări de până acum. (Într-o emisiune televizată, d-na deputat a afirmat că este posibilă și această variantă, în cazul în care nu va avea un loc eligibil pe listă).

Simion Todoca

Plata abonamentului RCS

Aducem la cunoștință clienților RCS că termenul limită pentru achitarea abonamentului pe luna în curs este 30.09.2004.

Pentru evitarea neplăcerilor cauzate de decuplare și evitarea taxelor de recuplare echivalentă cu abonamentul pe o lună, rugăm onor clientela să achite abonamentul la zi, ne-a mai informat conducerea RCS.

Hai, la lupta cea mare?!...

Recent, socialiștii români și-au propus să înfăptuiască o alianță proprie și personală pe care să o intituleze **„Alianța NU"**. În mod cert, Alianța NU este, chiar dacă nu declarat, o replică la Alianța D. A.

Cei care au produs găselnița cu Alianța NU, sigur nu au fost prea inspirați. În primul rând, ca demers lingvistic. În timp ce D. A-ul Alianței D. A. sugerează elementul pozitiv conținut de cuvântul **„da"**, așadar se pornește de la o idee constructivă, negația **nu**, din start, pornește de la un refuz. Psihologii ar spune că este o greșeală impardonabilă să pornești o acțiune, indiferent de natura ei, având drept stindard o negație. Același lucru îl afirmă și cei care se ocupă cu managementul politic, cu programele politice ale partidelor și cu campaniile electorale. Se recomandă invariabil ca orice campanie electorală să fie constructivă.

Or, ce fac socialiștii? Îl iau în brațe pe NU, îl țin strâns și vor să defileze cu el în campania electorală. Este mai mult decât evident că socialiștii români nu au în rândurile lor oameni care să gândească o ideologie socialistă adaptată la condițiile actuale și nici să alcătuiască programe construite pe o asemenea ideologie. Socialismul românesc a rămas ca pe vremea lui **„zdrobiți orânduiala cea crudă și nedreaptă"**, un slogan care, pe când se intona, constituia un imbold puternic, dar vremurile s-au schimbat. Orânduială nedreaptă există și acum indiscutabil în lume, dar metodele de schimbare, sau să zicem transformare a lumii, nu mai sunt bâta sau parul. Nu revoluțiile, mai mult sau mai puțin socialiste sau comuniste, vor realiza această transformare care trebuie să țintească o lume mai bună, mai echitabilă, mai umană. Astăzi, în loc de revoluții, societatea umană a optat pentru evoluție. O evoluție în care construcția, dialogul, înțelegerea, toleranța trebuie să înlocuiască tot mai mult distrugerea, conflictul și intoleranța.

„Lupta cea mare" nu ar trebui să mai însemne azi lupta de clasă, revoluția sau chiar războiul, pentru a impune ideologii și doctrine, cum, din păcate, pe alocuri se mai întâmplă. „Lupta cea mare" va însemna tot mai mult dialogul, înțelegerea, toleranța, construcția.

Alianța D. A. a luptat timp de un an de zile pentru a impune pe D. A. în denumirea Alianței PNL-PD. Cuvintele **„dreptate"** și **„adevăr"** care semnifică D. A. aproape că nu mai au importanță. Important este că D. A. înseamnă la urma urmei afirmația **da**. Altfel spus, electoratului i se induce în minte să spună da Alianței PNL - PD. Aceasta au știut-o și pesediștii și de aceea s-au opus prin tot felul de tribunale să împiedice pe D. A. din denumirea Alianței PNL-PD.

În timp ce democrații și liberalii au depus eforturi mari pentru a-l impune pe D.A., socialiștii îl iau cu nonșalanță și inconștiență în brațe pe NU. Este acest NU un atavism de pe vremea când s-au născut socialismul și comunismul care chemau la „lupta cea mare" și la zdrobirea „orânduielii crude și nedrepte"? E posibil. Între timp însă lumea a mai evoluat.

Nu și socialiștii români.

I. Iercan

Alin Gherga candidează la președinția PNȚCD Arad

Alin Gherga, președintele pe municipiu al țărăniștilor arădeni, ne-a declarat, în cadrul conferinței de presă de ieri că, în urma discuțiilor cu membrii delegației permanente municipale și județene, va candida la funcția de președinte al PNȚCD Arad. Alin Gherga își va prezenta moțiunea de candidatură în cadrul Conferinței Județene de Alegeri a PNȚCD Arad, programată a se desfășura peste două săptămâni.

Întrebat dacă pe moțiunea sa de candidatură se vor afla și demisionarii din funcțiile de conducere ale PNȚCD Arad, adică Ionel Costin, Ovidiu Marian sau Ciprian Zolotar, Alin Gherga ne-a spus că va avea o discuție în acest sens cu Ionel Costin. Despre ceilalți doi, Gherga a lăsat să se înțeleagă că nu se vor regăsi pe moțiune. De asemenea, Alin Gherga a specificat că Alexandru Nistor nu și-a prezentat demisia din funcția de vicepreședinte al PNȚCD Arad, contrar zvonurilor apărute în presă.

În altă ordine de idei, sâmbătă a avut loc o întâlnire a președinților organizațiilor locale cu noua conducere interimară a organizației județene în fruntea căreia se află Marin Nicolae. Conform celor declarate de către Alin Gherga, purtător de cuvânt al PNȚCD Arad, toți liderii de filiale prezenți la ședință au înțeles motivele pentru care s-a ajuns la formula dizolvării organelor de conducere și numirea unei conduceri interimare. Una dintre cerințele celor din teritoriu a fost ca în viitoarea structură de conducere, organizațiile din județ să aibă o mai mare reprezentativitate atât la nivelul delegației permanente, cât și la nivelul conducerii biroului județean.

Daniel Albu

Alianța D.A. PNL-PD își prezintă programul electoral

Reprezentanții Alianței D.A. PNL-PD, filiala Arad au început să-și prezinte punctele cele mai importante pe care le promovează programul lor de guvernare. În conferința de presă de ieri, Mihai Calimente a început cu domeniul „politici în administrație", unde a ținut să precizeze că dacă vor câștiga alegerile generale, ministru al învățământului va fi Andrei Marga (fost ministru și în perioada CDR - ului). **„Pentru că învățământul se confruntă astăzi cu o criză de sistem, este necesară o nouă abordare strategică a politicilor educaționale. Prioritatea pe care o va acorda Alianța D.A. PNL-PD în acest sens este un efort bugetar care va fi făcut încă din 2005"**, a declarat Mihai Calimente, șeful de campanie la alegerile generale din partea Alianței D.A. PNL-PD. Ca ținte în domeniul educației, Alianța D.A. PNL-PD propune creșterea alocării bugetare la aproximativ 6% din PIB în anul 2008 pentru educație și cercetare, așezarea trinomului elev-profesor-părinte în centrul reconstrucției sistemului de educație etc.

Anca Șumălan

Conferință județeană de alegeri

În ziua de Sâmbătă, 16 Oct. 2004, orele 10.00, va avea loc în Sala „Iuliu Maniu", din Bulevardul Revoluției nr. 81, Conferința Județeană de Alegeri a PNȚCD Arad.

Conducerea PNȚCD Arad

Partidul Noua Generație

PNG

♦ **PNG va sprijini prin programele sale oamenii de vârsta a doua și pensionarii** pentru ca aceștia să aibă o viață decentă și să fie priviți cu respectul pe care îl merită de către guvernanți, **indiferent de culoarea politică a acestora.**

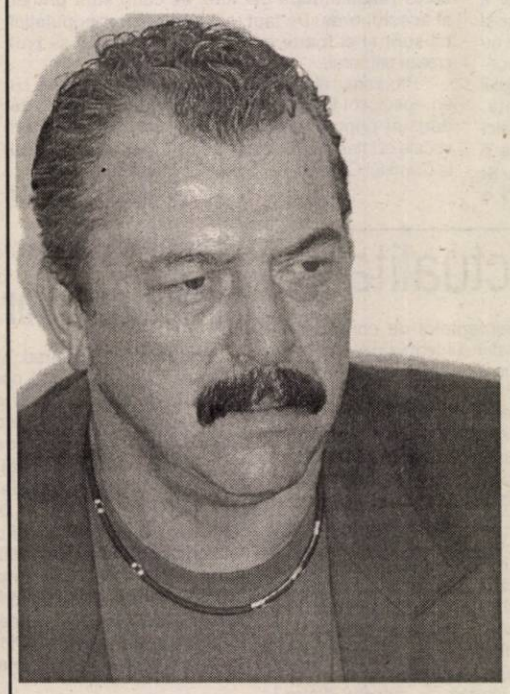

♦ Din păcate, guvernele care au condus România până în prezent au luat și ultimele speranțe ale acestor oameni, care au muncit cinstit o viață întreagă ajungând să-și piardă și ultimul gram de mândrie și să fie nevoiți să cerșească pentru o bucată de pâine.

♦ **Nu putem avea viitor dacă nu ne respectăm trecutul.**

♦ **Suntem partidul noii generații,** dar nu vom uita nici o clipă că fără cei în vârstă nu am fi existat, iar pentru acest lucru trebuie să-i prețuim.

♦ PNG dorește să ofere o șansă tinerilor și o viață liniștită la bătrânețe pensionarilor.

Sediul PNG Arad se află pe str. M. Eminescu nr.13
Tel.-fax: 0257-251713

Președintele Filialei Județene PNG Arad
Helmut Duckadam

Cel mai căutat om de pe planetă - scurtă istorie (III)

Adrian CIOROIANU

Așadar, după 1996, Osama Ben Laden a intrat definitiv în atenția CIA; divizia însărcinată cu urmărirea lui a cules relativ repede informații privind traseul său de până atunci, dar lipseau aproape cu desăvârșire date privind prezentul rețelei Al-Qaeda, în al cărui nucleu misterios se afla personajul.

Prima aparentă victorie a fost înregistrată în ceea ce privește dezvăluirea resorturilor psihologice care-l împinseseră pe Osama la alcătuirea ca atare a acestei rețele. Dintre toate ipotezele posibile, cea mai probabilă este una care are punctul de plecare în admirația pe care Osama a păstrat-o constant față de tatăl său, mort în 1970 (pe când Osama, născut în 1957, avea deci doar 13 ani). După această dată, actualul "inamic public numărul 1" al lumii occidentale intrase în grija fraților săi mai mari – care nu l-au tratat întotdeauna la fel de corect precum tatăl lor îi tratase pe toți cei peste 50 de copii ai săi.

Mohamed Awad Ben Laden – tatăl lui Osama – fusese mai întâi un tânăr sărac ce venise, în căutarea unei pâini mai albe, din Yemenul de Sud și, la capătul unei vieți cumpătate și dăruite muncii, ajunsese, cum am spus, proprietarul celei mai mari firme de construcții din Arabia Saudită. Relațiile sale cu familia regală saudită au fost mai mult decât privilegiate. Firmele lui Mohamed Awad fuseseră direct implicate în ridicarea numeroaselor palate ale familiei regale, iar

La drept vorbind, istoria...

sprijinul acestuia pentru tânărul rege Faisal, în anii '60, fusese la fel de direct; drept răsplată, Mohamed Awad a ajuns, pentru o perioadă, ministru al muncii în guvernul regal saudit. El însuși un musulman devotat, Mohamed Awad își educase copiii în același spirit. Respectul cu care el vorbea – mai ales ca musulman, și abia apoi în calitate de constructor – despre cele trei moschei ale regatului (moscheea Al-Aqsa, cea din Mecca și cea din Medina) a rămas ca o moștenire de familie. Și mai există un detaliu, foarte important: proprietar a numeroase case, Mohamed Awad primea în locuințele sale, anual, cu ocazia sărbătorilor religioase islamice, sute de pelerini veniți din toată lumea arabă pentru a vizita locurile sfinte. Analiștii cred că Osama a păstrat foarte vie această amintire a acestor oameni adunați, seara, în jurul focurilor și povestind despre cele întâmplate în drumul lor. Să se afle aceste amintiri ale pelerinilor la rădăcina rețelei Al-Qaeda pe care el o va clădi, cum am văzut săptămâna trecută, la începutul anilor '90? Este foarte posibil.

După 11 septembrie 2001, atacul americano-aliat asupra regimului taliban din Afghanistan l-a vizat direct și pe Osama; și totuși, folosind firele propriei rețele, acesta a reușit să se facă pierdut. Soarta sa a fost, multă vreme, necunoscută. Chiar și azi, incertitudinile rămân. Pe 30 decembrie 2001, un senator american susținea, în nume personal, că Osama era încă în viață. Pe 18 ianuarie 2002, președintele pakistanez Pervez Musharraf anunța că personajul ar fi murit, în urma unei afecțiuni a rinichilor; el va relua această declarație pe 2 aprilie, în ciuda faptului că dovezi contrarii se acumulaseră între timp, iar apoi va fi contrazis chiar de către serviciul de informații pakistanez. Pe 20 mai, surse ale Departamentului american al Apărării spuneau că Osama ar fi suferit, într-adevăr, o operație la rinichi, dar că el ar fi rămas în viață. În iulie 2002, serviciile secrete germane au confirmat și ele această ipoteză.

Este și opinia care domină acum. În timp ce fideli ai săi animă încă rezistența anti-americană și anti-occidentală din Irak, Osama Ben Laden rămâne nevăzut – cu alte cuvinte, rămâne încă cel mai căutat om al planetei. (Sfârșit)

„Măcar 100 de vaci, altfel ce iau pe lapte, dau pe furaje”

Tănase Dolga este din cartierul Gai și a lucrat 4 ani în Statele Unite ale Americii. Însă s-a întors acasă și, cu banii strânși acolo a vrut să înceapă o afacere. La început și-a încropit o fermă avicolă, dar „n-a mers”.

„Am văzut în America mai multe ferme de vaci și proprietarii acestora scoteau bani buni din acestă ocupație. Așa că mi-am zis că trebuie să fac și eu așa ceva”, spune Dolga. Începutul a fost în 1999, când fermierul a cumpărat 10 juninci de rasă de la IAS Pecica. Acum deține 30 de vaci, din care 23 rasa Holstein și 7 Bălțate. Dintre acestea, 22 de vaci sunt productive, restul fiind juninci. Producția medie de lapte este de 280 de litri pe zi. O vacă cu caracteristici genetice bune costă circa 24 miliioane de lei.

Laptele este vândut la o firmă prelucrătoare cu 6.500 de lei litrul. În plus, pentru fiecare litru subvenția este de 1.300 de lei.

Omul mai deține și 9 hectare de teren, având încă tot atâtea închiriate. **„Anii trecuți au fost foarte grei, pentru că a fost secetă și furajele nu s-au făcut, prețul acestora fiind foarte mare. De aceea, nu m-am ales cu mare lucru”**, adaugă crescătorul.

Auspiciile acestui an sunt mult mai bune. De aceea, omul și-a făcut deja proviziile de nutreturi pentru iarnă. Am dat 300 de milioane de lei pe furaje.

Intențiile de viitor ale lui Tănase Dolga sunt de a crește numărul de animale până la 100. Pentru asta a creat deja toate condițiile, cumpărând un grajd de la o fostă fermă. **„Mi-am făcut socotelile și am ajuns la ideea că pentru a câștiga ceva bani din ocupația asta, trebuie să am măcar 100 de capete. Altfel,ce iau pe lapte, dau pe furaje”**, a conchis fermierul.

Foto: Ștefan Matyas

G. Constantinescu

În jumătate de an

Caii și vacile trebuie să fie crotaliate

Peste câteva zile, mai exact pe 1 octombrie, va debuta campania de înmatriculare și înregistrare a bovinelor și cabalinelor. Practic și acest sector al zootehniei trebuie să se alinieze normelor Uniunii Europene în materie. Autoritatea Națională Sanitară Veterinară și pentru Siguranța Alimentelor a desemnat deja două firme din Germania și Franța pentru furnizarea materialelor necesare identificării animalelor aflate din România. Dacă pentru cabaline procesul de aplicarea unui crotaliu în ureche nu este o noutate, pentru bovine este o premieră. În județul Arad, la această oră sunt în evidențe circa 36.000 de capete. Vacile vor avea și un pașaport, fiecare exemplar fiind trecut într-o bază de date națională. Doar bovinele crotaliate și care au pașaport, precum și certificatul sanitar-veterinar vor putea fi valorificate.

Fiecare proprietar de vaci va lua legătura cu medicul veterinar de circumscripție pentru înregistrarea animalelor deținute. În județul Arad sunt 70 de medici veterinari ai Direcției Sanitar Veterinare și pentru Siguranța Alimentelor. **„S-au făcut instructajele necesare cu medicii noștri și pot spune că suntem pregătiți pentru această acțiune”**, a punctat dr. Sorin Iercan, director executiv la D.S.V.S.A. Arad. Acest proces de înregistrare și crotaliere a cabalinelor și bovinelor trebuie încheiat la 31 martie 2005.

G. C.

Ploile au afectat serios producția de struguri din acest an

Ploile abundente din acest an au afectat mult producția de struguri și, implicit, pe cea de vinuri, care este net inferioară celor din anii precedenți. Cel puțin la nivelul județului Arad, conform declarațiilor directorului Stațiunii de Cercetare și Dezvoltare pentru Viticultură și Vinificație (SCDVV) Miniș, Mihai Duma, producția este inferioară anilor trecuți. **„Atât sub aspect cantitativ, cât și calitativ, ne aflăm sub producțiile din 2002 și 2003, ca să vorbim doar de ultimii ani. Condițiile din acest an au fost mai vitrege pentru vie, având în vedere precipitațiile abundente, ceea ce a dus la creșterea cheltuielilor. Mai ales ploile din ultimul timp au afectat producția, existând pericolul să se instaleze mucegaiul. Acumulările de zahăr în struguri nu au fost la un nivel optim, astfel că vom fi nevoiți să intervenim cu măsuri tehnice, pentru ca vinul să ajungă la un nivel calitativ bun”**, susține Mihai Duma.

Până în acest moment, la SCDVV Miniș s-a recoltat 60 la sută din producție, angajații societății așteptând să se îndrepte vremea pentru a duce la bun sfârșit strânsul strugurilor. **„Așteptăm să se facă vreme bună. Situația este asemănătoare și la privați. Ca un sfat, aș spune că producătorii de struguri trebuie să se grăbească cu recoltatul, pentru a evita pierderile și mai mari”**, mai adaugă Duma.

Dacă o mare parte a producției a fost afectată de aceste ploi, dar și de temperaturile scăzute, în schimb strugurii pentru vinurile aromatice au avut de câștigat. **„E adevărat că unele soiuri au mers mai bine, pentru că la temperaturi mai scăzute nu s-au produs arderile”**, spune Mihai Duma.

De câștigat de pe urma vremii vitrege au avut soiurile aromate de vinuri, cum sunt Muscat Ottonel, Tămâioasa, Sauvignon sau Busuioaca de Bohotin.

Cosmin Mihuța

Foto: V. Musca

Fonduri FIDA pentru agricultorii arădeni

În vederea accesării de fonduri din Proiectul Fondului Internațional pentru Dezvoltare Agricolă (FIDA) agricultorii din județ au fost sprijiniți de către specialiști ai Direcției pentru Agricultură și Dezvoltare Rurală Arad (DADR). **„Astfel, până la 1 septembrie 2004, în județ au fost acordate un număr de 111 credite, cu o valoare totală de 1,377 milioane dolari, pentru diverse activități”**, ne spune Mircea Ghirlea, din cadrul DADR.

Perioada de creditare este de maximum 5 ani, cu o perioadă de grație de un an, iar dobânda este de 6,67%. Cele mai multe credite au fost accesate pentru **agricultură**, 102 la număr, din care 17 pentru cumpărarea de utilaje, 3 pentru construirea de adăposturi pentru animale și 82 pentru achiziționarea de animale. Celelalte domenii pentru care s-au acordat credite agricultorilor arădeni sunt: **industria alimentară** (2), **agroturism** (4), **industria mică** (3).

„Persoanele care au accesat fonduri din proiectul FIDA sunt din diverse localități ale județului, dintre care amintesc Ineu, Lipova, Sebiș, Gurba, Târnova, Miniș, Șiria, Covăsânț, Pâncota, Rădești, Săvârșin. Inițial, proiectul era aplicabil doar localităților din zona munților Apuseni, dar ulterior aria programului a fost extinsă”, adaugă Mircea Ghirlea.

Prin investițiile realizate cu fonduri FIDA s-au creat circa 300 de locuri noi de muncă în județ.

G. Knap

Vremea rea întârzie recoltările și însămânțările de toamnă

Agricultorii se găsesc în plină perioadă de recoltare a culturilor de toamnă - porumb, floarea-soarelui - dar și de însămânțare a grâului, orzului sau orzoaicei. Din păcate, vremea din ultimele zile nu permite agricultorilor arădeni să continue aceste lucrări, începute de câteva săptămâni. Ploile ce cad aproape fără întrerupere în mai tot județul nostru duc la o întârziere a recoltării și a însămânțării. **„Recoltatul manual se poate efectua, dar acolo unde se recoltează mecanic, sub nici o formă nu se poate intra pe teren. Mulți agricultori sunt nevoiți, astfel, să mai aștepte”**, spune directorul executiv adjunct al Direcției pentru Agricultură și Dezvoltare Rurală Arad, Gheorghe Rus.

G. K.

Efectele concentrației mari a sărurilor în sol (II)

Dr. ing. Petru Vărădie

Carența de calciu

Poate fi datorată lipsei calciului din sol, dar cel mai adesea este indusă de excesul de săruri, gradul mare de compactare al solului, lipsa apei din sol, schimbări bruște de temperatură sau temperaturi sub pragul biologic al speciei.

Se manifestă prin putregaiul apical al fructelor la ardeioase, putregaiul inelar al fructelor la tomate, uscarea marginilor la frunzele de castraveți și salată etc.

Compensarea în vegetație se face prin reglarea factorilor care induc fenomenul prin fertilizări cu **azotat de calciu**, acordând însă o atenție deosebită cerințelor plantelor în ceea ce privește raportul optim între K:Ca:Mg.

Carența de fier

Este frecventă pe soluri carbonatice sau amendate cu calciu, cu exces de mangan și zinc și sărace în potasiu. Carența de fier mai poate fi datorată excesului de umiditate din sol și lipsei aerului.

Simptomele constau în îngălbenirea vârfurilor de creștere (cloroze). Sunt des întâlnite la tomate, ardeioase, castraveți etc.

Compensarea presupune un regim corect al udărilor, afânarea solului, fertilizări compensatorii cu îngrășăminte chimice complexe care conțin și fier **(Cropcare, Ferticare, Kristalon etc.)** sau naturale **(Bionat, Extract macerat și fermentat de urzică).**

Carența de magneziu

De cele mai multe ori se semnalează pe soluri podzolice, dar poate fi indusă de îngrășămintele azotate, amoniacale și potasice. De asemenea, se accentuează în zilele ploioase.

Caracteristica principală este aceea de îngălbenire internervuriană a limbului frunzelor, care contrastează cu nervurile de culoare verde.

Poate fi corectată prin fertilizări faziale cu: **sulfat de magneziu, azotat de magneziu** și se previne prin aplicarea unui program de fertilizări care evită excesul de azot și potasiu.

Carența de potasiu

Este semnalată pe terenurile de tip podzol, dar poate fi și indusă prin amendarea terenului cu var, un raport N:K necorelat cu cerințele pantelor, vreme caldă și secetoasă etc.

Simptomele sunt asemănătoare cu cele descrise la magneziu cu deosebirea că decolorarea internervuriană este mai pregnantă, însoțită și de uscarea marginilor frunzelor.

Compensarea în vegetație se poate face cu îngrășăminte complexe cu conținut ridicat în potasiu **(Kristalon - etichetă albă, Ferticare III sau Azotat de potasiu).**

Toleranța plantelor legumicole față de concentrația sărurilor din sol

Conductibilitatea electrică mmho/cm	Conținutul în săruri solubile g/l	Aprecierea gradului de salinitate	Plante cu pretabilitate
2-4	1,2-3,5	scăzută	ridichi, țelină, fasole de grădină, pepene verde, morcov
4-8	3,5-5,1	mijlocie	castraveți, dovlecei, mazăre, pepene gal ben, cartofi, ceapă, ardei, porumb dulce, tomate, conopidă, varză, salată
8-16	5,1-10,2	ridicată	sfeclă roșie, spanac, sparanghel, gulioare

Din ciclul, „ Unora le prieste primăria“

Primarul din Cermei - cercetat de poliție

(Urmare din pagina 1)

Pădurile Cermeiului, administrate de către bihoreni

„Nu sunt surprins de această reclamație. Am auzit că a ajuns și la președintele Consiliului Județean. Dar, fiindcă reclamația nu este semnată nu a fost luată în considerare“ - ne-a spus Ioan Vesa, când a aflat motivul vizitei noastre. Încă din capul locului trebuie să spunem că petiția pe care am primit-o nu este semnată. Însă, unele aspecte semnalate de contestatar sau contestatari sunt, în opinia noastră, destul de grave, astfel încât credem că merita să fie luate în considerare.

Cum problemele semnalate sunt chiar din „inima“ Primăriei, primarul Vesa bănuiește pe cineva. Însă, atâta vreme cât nu știe cu certitudine cine este autorul faptei, nu ne poate dezvălui identitatea celui care-i vrea răul.

Primul aspect semnalat în scrisoare este cel referitor la pădurea aflată în proprietatea Primăriei Cermei: **„Primăria comunei Cermei deține în jur de 1.300 hectare de pădure, din care 705 hectare sunt în județul Bihor, fiind o sursă de venituri ilicite ale primarului. Mai mult, evidențele contabile sunt ținute pe calculatoarele primăriei“.** Ioan Vesa ne-a confirmat datele statistice, însă a negat faptul că ar avea vreun câștig în urma adimistrării acestor păduri: **„Cele 705 hectare de pădure le-am dat în administrarea unui ocol silvic din Beiuș. Plătim circa 12 milioane de lei pe lună, cu mult mai puțin decât plăteam altor ocoale silvice. Oferte de preluare în administrare am avut și din județul Arad, însă tarifele pe care trebuia să le achităm erau prea mai. Nu este adevărat că evidențele contabile sunt ținute pe calculatoarele primăriei. Cât privește faptul că pădurile constituie pentru mine sursă de venituri ilicite, vă pot spune că iarna trecută nu am avut lem de foc. Am cumpărat cu căruța lemn de foc, să am acasă“.**

Totuși, în alt context, primarul nu a ezitat să ne spună că soția sa deține și este administratoarea unei societăți comerciale care are și un atelier de tâmplărie. În acest atelier, în care au lucrat pentru o perioadă de timp și doi tâmplari angajați și plătiți de către Primăria Cermei, se confecționează, printre altele, parchet. După cum ne spune primarul Ioan Vesa: **„Cei doi tâmplari au muncit pe sculele și utilajele din atelierul de tâmplărie al soției, în interesul primăriei. Angajarea celor doi s-a făcut în baza unei hotărâri a Consiliului Local. De la firma soției am cumpărat parchet pentru cele două săli de clasă pe care le-am modernizat acum, în toamnă. Deoarece Primăria Cermei nu are bani, nici până acum nu am plătit parchetul“.**

Aprovizionarea primăriei se face prin firma soției

Un alt punct din reclamație, în total sunt 16 puncte, însă ne vom opri doar asupra celor care ni se par mai interesante, este cel legat de: **„Modul de aprovizionare cu ciment a Primăriei Cermei, prin firmele rudelor apropiate, respectiv SC Tara SRL“.** Nici de această dată primarul Ioan Vesa nu a negat cele reclamate, nici faptul că aprovizionarea cu ciment și alte materiale de construcții s-a făcut prin SC Tara SRL, firma soției sale: **„S-a achiziționat la preț de ofertă ciment și var de la firma la care este administratoare soția mea. Nici acum primăria nu a achitat materialele cumpărate. Achiziția s-a făcut în conformitate cu legile în vigoare, nefiind favorizată vreo firmă sau alta. Pentru fiecare lucrare executată există devize de lucrări întocmite de către inginerul constructor“.**

Aici facem o paranteză pentru a ne exprima nedumerirea - cum de nici până acum, la data documentării noastre, Primăria Cermei nu a achitat contravaloarea materialelor de construcții (și nici a parchetului pentru școală)? Cum poate o firmă privată, fie ea chiar a soției primarului, să păsuiască o instituție de stat atâta timp și nici măcar să nu aibe o dată certă când va primi banii?

Revelion gratuit pentru apropiații primarului

Revelionul 2003-2004 nu a fost uitat de către cel sau cei care reclamă. Din câte am aflat, lucru confirmat și de către primar, Revelionul a fost organizat la restaurantul din localitate și la el au fost invitate circa 120 de persoane. Până aici nimic neobișnuit, numai că întreaga cheltuială a fost suportată de către primar - din surse dubioase - cum se spune în reclamație. **„Aici nu vreau să comentez nimic. Să mă ajute Dumnezeu să mai pot organiza și anul acesta un Revelion la fel ca și cel pe care l-am organizat. Cât despre proveniența banilor, nu se pune problema ca ei să provină din surse dubioase. Atât eu, cât și soția mea am muncit pentru ei“.**

Problema pământului rămâne în suspans

După păduri, pământul este o altă sursă de reclamație împotriva lui Ioan Vesa. Astfel, în petiția înaintată către conducerea județului și Poliție se cere: **„Verificarea modului de dobândire a terenului agricol pe numele persoanelor apropiate“ și „Verificarea modului de acordare a titlurilor de proprietate pentru terenul vândut cetățenilor italieni și ciobanilor“.** Înainte de a-i da cuvântul primarului, trebuie să spunem că este vorba, în prima fază, despre acuzația că Ioan Vesa ar fi dobândit în ultimii ani câteva sute de hectare de pământ pe care le-a trecut pe numele unor rude apropiate, iar apoi despre faptul că în zonă un italian și un cioban ar deține, tot la fel, câteva sute de hectare de pământ. **„Primăria nu a avut și nu are teren agricol de vânzare. Știu că un italian a cumpărat mult pământ în zonă dar de la persoane fizice. Cât despre titlurile de proprietate, cetățenilor străini nu le pot fi acordate, conform legilor în vigoare, astfel de acte“** - ne-a declarat Ioan Vesa.

Cu banii de pe active, s-au făcut trotuare

Nici vânzările de active nu au fost scăpate de ochiul vigilent al autorului sau autorilor reclamației. Astfel, se sesizează faptul că: **„S-au făcut anumite vânzări care au fost subevaluate și vândute la preț modic. De exemplu: sediul fostului CAP Șomoșcheș (castel comunal + parcul din împrejurimi - 2,4 ha); fosta Primăria a satului Șomoșcheș; două grajduri aparținând CAP Cermei“.** Această parte a reclamației a fost, credem noi, pe placerea primarului: **„De mult trebuia lămurite aspectele legate de aceste vânzări. Să începem cu începutul. În anul 2001 s-a vândut Castelul de la Șomoșcheș, care era și este și acum o ruină, cu suma de 340 de milioane de lei. În acest preț a fost inclus și terenul de 2,2 hectare. Vânzarea a fost făcută în urma unei licitații publice și am fost mulțumiți de suma primită. Toți banii i-am investit în Șomoșcheș, am făcut trotuarele din localitate. Pe fosta Primărie din Șomoșcheș, și ea aflată în paragină, am primit, tot în urma unei licitații publice, suma de 200 de milioane de lei. Pe grajduri, care nu au drum de acces și nici energie electrică am primit, în acest an, suma de 600 de milioane de lei. Toate vânzările au fost făcute în urma licitațiilor organizate, iar prețurile de pornire au fost stabilite de către un evaluator autorizat și a cărui angajare a fost aprobată în ședința Consiliului Local“.**

În anul 2001, Castelul de la Șomoșcheș (obiectiv cuprins în reclamație) a fost vândut cu 340 de milioane de lei

Plăți către muncitori fictivi

Plățile efectuate de primărie și care au fost acordate personalului încadrat pentru efectuarea unor lucrări de infrastructură nu au scăpat de ochiul vigilent al contestatarului. Concret, este reclamat faptul că pe statele de plată respective au fost introduse persoane care nu au prestat lucrări, unele dintre acestea fiind **„chiar plecate în străinătate“** în acea vreme. Și sunt date exemple nominale: Florin Gudiu, Lilian Neag, Nicolae Gotenciuc, Marius Maghiș, Florica Sărac, Petru Maghiș. Primarul Ioan Vesa nu crede că acest lucru s-ar fi putut întâmpla, tot ceea ce știe este că au fost verificate toate persoanele care au participat la lucrările la care se face referire. **„Una dintre persoane a lipsit o perioadă, însă a fost înlocuită de către tatăl său care a prestat serviciile respective“** - a spus Ioan Vesa, afirmația fiind întărită și de către secretara Primăriei Cermei, cea care știa mai multe despre statele de plată respective.

Îmbogățit după patru ani de primărit

Viața personală a primarului și a familiei acestuia a făcut și ea obiectul reclamației. Cu toate că ne așteptam la altă reacție, primarul Ioan Vesa s-a arătat dispus să ofere amănunte legate de aceste subiecte. Iată ce se spune în reclamație: **„Rugăm să verificați pentru ce fapte a avut Ioan Vesa interdicție de intrare în Germania timp de zece ani și pentru care motiv a fost întors de către organele de stat germane din deplasarea organizată de către Consiliul Județean Arad“ și „Rugăm verificarea averii persoanele a domnului primar, întrucât nu se explică faptul că în timpul mandatului său (primul mandat, 2000-2004, n.red.) ar putea justifica următoarele: două case de locuit în comuna Cermei, brutărie în Cermei (de această activitate se ocupă mama primarului, n.red.), atelier de tâmplărie, casă la Arad, autoturism Mercedes, autoturism Ford al soției, cadou oferit soției un autoturism Seat Cordoba, auto-tractor pentru transport de mare tonaj și altele. Nu se justifică ascensiunea spectaculoasă pe plan material în ultimii patru ani, de când desfășoară activitatea ca primar. A început cu o avere sub nivelul modest și a ajuns să sfideze opinia concetățenilor“.**

„Pentru toate de mai sus am justificare. Pentru cele reale, că multe nu sunt reale. De exemplu, nu am Mercedes. Eu circul cu un Cielo care este cumpărat de primărie. Fac aceasta, deoarece până acum am umblat ani la rând cu mașina personală. Toate bunurile le-am dobândit din afacerile personale, nu din primărie. Afacerile sunt administrate de soția mea și merg foarte bine. Cât privește interdicția, este adevărat. Am fost în perioada 1992-1993 în Germania, unde am cerut azil. Poate atunci mi-au dat interdicție. Însă anul acesta am fost plecat în Germania și nu m-a oprit nimeni la vamă. Cât privește reclamația pe care ați primit-o și care a primit-o mai multă lume, este o răutate din partea celor care au pierdut alegerile în iunie. Nesemnând reclamația respectivă denotă faptul că sunt lași, că nu-și asumă ceea ce spun. Le este frică de o confruntare directă. Dacă ar fi să spun, și eu pot spune multe despre ei. Oricum, eu am câștigat primăria din primul tur, oamenii din Cermei mă cunosc, știu ce am făcut în acești patru ani și ce pot face în următorii patru. Pentru că altfel nu mă alegeau“ - ne-a mai spus Ioan Vesa.

Poliția a intrat pe fir

Cum se vede, primarul Ioan Vesa respinge toate acuzațiile care i se aduc. Este o reacție previzibilă, fiindcă rar își toarnă cineva cenușă în cap de bunăvoie. Chiar dacă ar avea păcatele din denunț, acestea trebuie dovedite. Vom încerca să vedem și noi, cu mijloacele de investigație specifice presei, de partea cui e adevărul. Dar, din surse de încredere am înțeles că, de curând, primarul din Cermei a fost „vizitat“ de către polițiștii arădeni pentru reclamațiile de mai sus. Cum cercetările nu sunt finalizate nimeni nu-și asumă răspunderea să facă public ceva. Nici măcar neoficial. Mai ales că sunt presiuni mari, atât de la nivelul conducerii administrative a județului, cât și de la nivelul conducerii poliției județene.

Până la finalizarea acestor cercetări vă mai spunem că Ioan Vesa a mai fost în vizorul organelor de poliție, anul trecut, când împotriva lui a fost începută urmărirea penală. Atunci a refuzat să restituie unui cetățean din Arad contravaloarea în bani a unui imobil pe care acesta l-a revendicat în Cermei. Aceasta, cu toate că a primit de la Consiliul Județean resursele financiare necesare. Dosarul, care ajunsese la Parchetul de pe lângă Judecătoria Ineu, a fost închis, din cauză că părțile au căzut la înțelegere.

Foto: Viorel Musca

Fumatul dublează riscul unei depresii

În afară de cunoscutele boli pe care le poate provoca, de la cancer de plămâni sau de laringe la insuficiență cardiacă și alte zeci de boli care pot provoca moartea, tutunul are încă o consecință confirmată: DEPRESIA, potrivit studiului întreprins de cercetătorii de la Universitatea din Granada și de la Institutul de psihiatrie King's College din Londra. Rezultatul studiului a fost publicat în ultimul număr al revistei Psychological Medicine.

Studiul menționat a confirmat, totodată, ipoteza că nivelul scăzut de colesterol sanguin determină și el creșterea riscului unei depresii, producându-se o degenerare a membranelor neuronilor. Acizii grași omega 3 și omega 6, necesari pentru sinteza colesterolului, au fost găsiți în cantități mai mici cu prilejul a numeroase studii realizate asupra persoanelor cu depresie. Echipa de cercetători a început un studiu clinic pentru a vedea dacă tratamente bazate pe prescrierea de acizi omega 3 servesc la depășirea depresiei, în locul utilizării antidepresivelor.

Psihiatrul Jorge Cervilla a publicat în urmă cu patru ani un studiu prin care se demonstra că tutunul constituie un factor de risc și pentru Alzheimer și alte demențe. Rezultatul a pus capăt teoriilor greșite din anii '90, potrivit cărora tutunul ar putea avea valoare preventivă în ceea ce privește bolile mentale.

Medicul vă răspunde!

● **D. P., 42 ani, Arad.** „Pietrele la ficat" sunt în realitate calculi ce se formează în vezicula biliară. Bila ese o soluție apoasă în care sunt dizolvate numeroase substanțe organice și minerale fie pentru a fi eliminate din organism ca substanțe nefolositoare, fie pentru a contribui la digestia grăsimilor. Dacă aceste substanțe se elimină în concentrații anormal de crescute, ele nu pot fi dizolvate în bilă și se depun sub formă de grunji (mâl biliar), care apoi se unesc într-o masă solidă, formând un conglomerat denumit CALCUL. Substanțele din bilă ce formează calculii sunt colesterolul, bilirubina, sărurile de calciu, mucusul și diverse celule moarte. Colesterolul provine mai ales dintr-o alimentație bogată în ouă, unt, smântână, brânză grasă, slănină, untură, carne în exces, produse de patiserie etc. La formarea calculilor mai contribuie lipsa de mișcare, de activitate fizică în general, infecțiile, sarcinile repetate, stările nervoase, emoțiile, obezitatea,

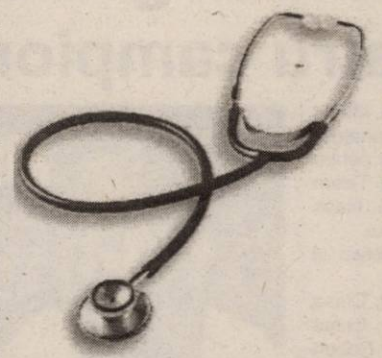

diabetul și ereditatea. Femeile sunt de patru ori mai predispuse la litiaza biliară decât bărbații, mai ales după 30-40 de ani. Simptomele litiazei biliare lipsesc dacă calculul/calculii nu irită prin frecare mucoasa veziculei biliare sau nu astupă canalele de scurgere a bilei.

● **S. A., 36 ani, Arad.** Prostatita acută se datorează unei infecții acute cu diverși microbi a prostatei, mai ales după o infecție a uretrei. Printre microbii cauzatori se pot număra: stafilococul, genococul, streptococul, bacilul Coli, bacilul Proteus, bacilul piocianic, mai rar levuri. Boala începe brusc, cu frison și febră, durere ce iradiază spre organele genitale externe și spre rect. Uneori, dimineața se observă o picătură de secreție care apare pe canalul urinar. Urinarea devine frecventă, mai ales noaptea și dureroasă. Dacă boala nu este tratată imediat trece în faza cronică. De aceea prezentarea la medic este urgentă când apar asemenea simptome.

Remedii naturiste

■ **persoanele nervoase** (și mai ales cele tinere) se plâng, deseori, de diverse tulburări funcționale: dureri de stomac, dureri de piept, dureri abdominale, lipsă de aer, amorțeli la nivelul mâinilor și picioarelor, oboseală etc. Un ceai excelent pentru aceste tulburări se compune din: **20 g păducel (flori), 20 g odolean (valeriană), 40 g roiniță**. Se face o infuzie (opărire) din 2 linguriță de amestec de plante la o cană de 250 ml apă clocotită. Se beau 2-3 căni pe zi. Dacă se asociază și lipsa somnului, seara se recomandă să se bea o cană de ceai de **hamei**.

■ **în boala varicoasă** se recomandă sulfina. O linguriță de sulfină se opărește în 200 ml apă, 10 minute. Zilnic se beau 3 căni pe zi. Sulfina conține cumarină, cu efect anticoagulant. Se mai recomandă plimbări zilnice, „pedalarea picioarelor" în poziție culcată, întinderea și relaxarea musculaturii picioarelor, exerciții fizice ale gleznei și labei piciorului.

Reglați-vă scaunul prin consumarea zilnică de legume, fructe, cereale integrale, lichide (2 l/zi), la nevoie puteți bea o cană de ceai laxativ seara (din când în când). Nu purtați jartiere, șosete strâmte, pantofi strâmți. Noaptea aplicați comprese cu varză crudă (strivită cu sucitorul) pe zona varicelor. Dimineața aplicați unguent de gălbenele, fără să faceți masaj.

■ Dacă vă balonați destul de frecvent, evitați mâncărurile cu varză, fructele crude cu coajă, castraveții, ridichile și alte legume cu un conținut ridicat de celuloză. După fiecare mâncare beți o cană de ceai preparat din: mușețel, chimen, mentă și valeriană. O altă metodă: după fiecare masă mestecați câteva semințe de chimen sau fenicul. Dacă aceste remedii nu vă ajută, adresați-vă medicului, pentru a fi investigat.

Actualități medicale

♦ **la începutul acestei luni a fost inaugurată, la București, prima unitate de urgență neurovasculară.** Investiția de aproximativ 2 milioane de dolari, a fost suportată de un partener din Germania și de Ministerul Sănătății. Investiția este binevenită pentru asigurarea tratamentului bolnavilor cu accidente vasculare cerebrale acute, cu insuficiență cardio-respiratorie acută, produse de cauze vasculare precum și pentru monitorizarea funcțiilor vitale ale bolnavilor vasculari, a presiunii intracraniene, a complicațiilor asociate cu risc vital. Pentru a se putea aplica cu succes tratamentul, bolnavii trebuie să se prezinte la medic în primele trei ore de la producerea accidentului vascular cerebral. De asemenea, nu trebuie să fi suferit anterior un accident vascular cerebral major. Prin înființarea acestei unități, România ar fi a doua țară din Europa de Est, după Ungaria, unde funcționează asemenea unitate medicală.

♦ **Compania GlaxoSmithkline (GSK) a încheiat procesul de achiziționare a produselor injectabile anticoagulante FRAXIPARINE, FRAXIPARINE FORTE și ARIXTRA, precum și a activelor aferente.**

FRAXIPARINE este o heparină cu greutate moleculară mică (înregistrat în România din 1996), iar ARIXTRA este primul inhibitor sintetic selectiv de factor Xa, urmând să fie înregistrat în țara noastră în anul 2006.

♦ **un chinez din doi suferă de impotență**, potrivit unui studiu publicat de Xinhua. Studiul a indicat că bărbații care suferă de impotență nu se adresează medicului în primele șase luni, așa cum o fac bărbații din Occident. La originea disfuncției erectile se află problemele fizice în 80% din cazuri, iar în restul de 20% este vorba de stres, anxietate și alte probleme psihice.

♦ **noul vaccin anti-SIDA, testat în Franța**. Testul, constând din două tipuri de injecții, una intramusculară și alta intradermică (în piele) va fi efectuat pe un număr de 70 de voluntari. Obiectivul constă în aflarea tipului de injecție cel mai bine tolerat de organism, ca și a celui mai eficient.

♦ **o artistă germană a inventat o mașină de reconfortare psihică!** Jennifer Baumeister, de 31 de ani, și-a confecționat mașina verde „Comfort XXL" dintr-un automat de distribuire a alimentelor și băuturilor. Prin apăsarea unui buton, pe ecran apar câteva secvențe video în care o persoană spune lucruri încurajatoare. Ea a vopsit mașina în culoarea verde, ca simbol al speranței. Mașina a fost deja prezentă într-o stație de poliție și este instalată permanent într-un spital din Berlin. De asemenea, va fi expusă într-o farmacie și într-o biserică.

OMS avertizează

Copiii sunt cei mai expuși afecțiunilor cardiovasculare

Copiii sunt cei mai expuși riscului de îmbolnăviri cardiace, care afectează tot mai multe persone din țările în curs de dezvoltare, de aceea este vital ca afecțiunile cardiovasculare să fie prevenite încă de la o vârstă fragedă, a avertizat Organizația Mondială a Sănătății /OMS/, cu ocazia sărbătoririi, duminică, a Zilei mondiale a inimii.

Anul acesta, Ziua mondială a inimii - sărbătorită în ultima duminică din septembrie - are drept temă "Copiii, adolescenții și bolile de inimă" și își propune să aducă în atenția publicului riscurile de îmbolnăvire prezentate de o dietă nesănătoasă și de fumat.

Cu acest prilej, OMS atrage atenția în special asupra obezității la copii, care a atins proporții îngrijorătoare în multe state. Circa 22 de milioane de copii în vârstă de până la cinci ani sunt supraponderali sau obezi din cauza lipsei de activitate fizică și unei diete nesănătoase, devenind astfel "buni candidați" pentru afecțiunile cardiovasculare și alte boli cronice.

De asemenea, potrivit datelor furnizate de OMS, aproape jumătate dintre copiii din întreaga lume - 700 de milioane - locuiesc împreună cu o persoană fumătoare, or fumul de țigară este mult mai nociv dacă este inhalat de un nefumător, în special de un copil.

Obezitatea, fumatul și afecțiunile cardiovasculare la copii pot fi, din fericire, prevenite prin intermediul unor campanii duse în școli și în sânul comunităților, prin care tinerii să fie învățați să aibă o dietă echilibrată, să practice mai mult sport și să ducă o viață mai sănătoasă.

Pagină realizată de dr. Maria Filimon

Clinica PROCTOLINE tratează:
HEMOROIZI
Fără operații Fără internare
FISURI ANALE
PROCTOLINE
CENTRUL MEDICAL PROCTOLOGIC
Informații și programări:
Timișoara 0256-221219

DISFUNCȚII SEXUALE MASCULINE
Clinica On tratează folosind metode moderne:
PROBLEME DE POTENȚĂ
EJACULARE PRECOCE
ERECȚIE SLABĂ, INCOMPLETĂ

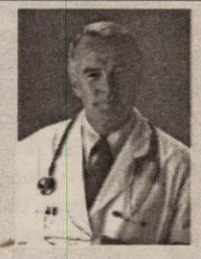

CENTRUL MEDICAL INTERNAȚIONAL
www.onclinic.ro
Informații și programări: Timișoara 0256-302588
București: 021-3111929 Baia Mare: 0262-214243
Iași: 0232-265551 Brașov: 0268-333989 Constanța: 0241-548461
(c. 785/2003)

Motociclism

Las Vegas Racing Team Petrom Arad are patru campioni naționali

La finele săptămânii trecute, la Tg. Mureș s-a desfășurat ultima etapă a Campionatului Național de motociclism viteză, prilej pentru sportivii de la Las Vegas Racing Team Petrom Arad de a-și arăta, din nou, clasa incontestabilă în acest sport al viitorului.

Iată rezultatele obținute de motocicliștii lui Cristi Mureșan în această etapă:

Juniori II - Mircea Vrăjitoru, loc I; **Clasa 125 S. P.** - Bogdan Vrăjitoru, loc III; **Clasa 125 G. P.** - Robert Mureșan, loc I și Robert Farago, loc II; **Clasa Super Sport:** Ionel Pascotă, loc I și Csaba Balasz, loc III; **Clasa Super Bike**: Ionel Pascotă, loc I și Octavian Vrăjitoru, loc II.

După cumularea rezultatelor tuturor etapelor, cu satisfacție „vă anunțăm că Aradul are patru titluri de campioni naționali de motociclism, după cum urmează: **Mircea Vrăjitoru** (juniori II); **Robert Farago** (125 G. P.) și **Ionel Pascotă** (Super Sport și Super Bike). În plus, Las Vegas Racing Team Petrom Arad a mai colecționat două locuri II; prin **Csaba Balasz** (125 G. P.) și **Octavian Vrăjitoru** (Super Bike) și un loc III, prin **Bogdan Vrăjitoru** (125 S. P.).

Marea speranță a motociclismului arădean, **Robert Mureșan** (clasa 125 G. P.) s-a clasat pe locul IV, în condițiile în care a luat startul la doar două etape - pe care le-a și câștigat - datorită programului încărcat, care se suprapunea cu etapele de Alpe Adria, desfășurate pe circuite adevărate, unde progresul sportivului a fost unul evident. De exemplu, la Most (Cehia), Robi s-a clasat al 6-lea din 40 de participanți la start, iar cu timpul obținut pe circuitul de la Brno, ar fi prins grila de start la „mondiale", unde nu are drept de participare din cauza vârstei. Pentru cei care nu știu, Robert Mureșan are doar 13 ani și visează să-i calce pe urme multiplului campion mondial, S. Rossi.

Cristi Mureșan - un președinte de club fericit. Are patru campioni naționali și așteaptă un titlu balcanic de la fiul său, Robert

Foto: Șt. Matyaș

Rugat să analizeze aceste rezultate, președintele Las Vegas Racing Team Petrom Arad, Cristi Mureșan ne-a declarat: **„Sunt mulțumit, mai ales că nu mi-am propus să mă bat în acest an pentru titlul național pe echipe, deoarece clubul rival nu dorește performanță în motociclism. Mai există o grămadă de clase de umplutură, moștenite de pe vremea lui Ceaușescu, care nu au nimic în comun cu viteza, dar aduc puncte unui club care trebuie să câștige pentru ca antrenorii să-și justifice salariile. Noi vrem performanță și o vom face. Cei mai valoroși sportivi ai clubului au făcut cunoștință deja cu circuitele adevărate. Dintre campionii enumerați mai sus, aproape toți au învățat tainele motociclismului la Arad. Am ajuns să dominăm și întrecerile balcanice și, fiți siguri, nu ne vom opri aici."**

Daniel Scridon

Albe și negre

Fuga de răspundere

Un club cu probleme, doi președinți disperați și... câte diferențe de mentalitate. Toate acestea la ACU Goldiș Arad. Dacă președintele clubului, Horia Petri e realist, recunoaște că toți de la club sunt vinovați pentru jenanta situație în care s-a ajuns, nu același lucru îl putem spune despre președintele Consiliului de Administrație, George Albu. Omul numărul unu, pe hârtie, încearcă să fugă de răspundere. Cum altfel, decât atacându-l pe Gh. Marinca, cel care, totuși, a dat dovadă de înțelegere aproape un an de zile. Ne îndoim ca cei de la ACU să fi fost atât de răbdători, dacă situația era taman pe dos.

Tip inteligent - nu întâmplător a condus o întreprindere de talia „Vagoanelor" - George Albu a crezut , implicându-l pe primarul Falcă în acest scandal, îl va impresiona pe omologul de la Telecom. Numai că au apus vremurile cu directivele primilor-secretari... și Marinca a rămas ferm pe poziție. Nici planul diabolic cu impresionarea opiniei publice, cu declarații de genul: „Ne mirăm că nu avem o echipă în A, dar uitați-vă ce se întâmplă mai jos cu echipele divizionare, care sunt în stare de orice" n-a ținut. Oamenii știu că „rahatul" (scuzați expresia) e în bătătura din „Banu Mărăcine". Dinspre acolo vine un miros de... fugă de răspundere, împrăștiat de George Albu, care uită să sufle o vorbă despre incapacitatea managerială a conducătorilor acestui club de a face rost de câteva mii de euro. Nu ezită însă, în anumite cercuri, să se laude că ar putea rezolva problema, cu niscaiva apartamente, dar nu (prea) are interes. Adoptând tactica de a fugi de răspundere, George Albu devine coautor la „decesul" unei echipe de Divizia B. A mai încercat această „tactică" la Festivalul berii de anul trecut, dar n-a ținut „vrăjeala". Cu atât mai puțin de această dată...

D. Scridon

La ACU Goldiș, încă un episod din

„Goana după bani"

De câteva zile, iubitorii fotbalului din orașul nostru sunt martorii unui „film" prost regizat de conducătorii clubului ACU Goldiș Arad, pe care l-am putea intitula: „Goana după bani".

Numai că „actorii" nu găsesc miraculoasa „rețetă". Așa s-a ajuns ca echipa să nu mai fie programată la derby-ul cu Tricotaje Ineu. Până la stingerea litigiului cu UAV Telecom Arad. Iar dacă nici în această săptămână, cei din „Banu Mărăcine" nu prind „trenul" cu bani, Federația nu va face altceva decât să semneze actul de excludere din campionat.

Ieri, un telefon primit la redacție ne informa că, ACU a achitat datoria către „telefoniști". Președintele divizionarei C, Gheorghe Marinca ne-a declarat puțin după orele prânzului: **„Nu m-a contactat nimeni de la ACU Goldiș Arad. Eu aștept un semn de la ei că au banii și informez Federația. În caz contrar, vor suporta consecințele regulamentelor în vigoare".**

Așadar, încă un episod din „Goana după bani" s-a încheiat. Deznodământul „filmului" îl vom afla în câteva zile...

D. S.

Handbal juvenil

● La Școala Generală nr. 18 s-a disputat, zilele trecute, primul turneu din cadrul C. N. pentru juniori II, la care au participat formațiile LPS Arad, LPS Banatul Timișoara, LPS Sibiu și LPS Lugoj. Sportivii antrenați de Maria Buruc au trecut de echipele din Lugoj (27-21) și Sibiu (24-22), dar au cedat în fața celor de pe Bega cu scorul de 11-30. În urma meciurilor, locul întâi revine echipei timișorene, urmată de LPS Arad, LPS Sibiu și LPS Lugoj.

Echipa arădeană are următoarea componență: Paul Botaș, Ioan Rus, Victor Urm, Florin Neamciuc, Marius Cojocea, Ioan Anghel, Sebastian Șaravete, Sebastian Zbârcea, Ovidiu Onisei, Lucian Bir, Lucian Bițiș, Ionuț Crișan, Lucian Pașca, Ioan Stan.

● Ieri, „Polivalenta" a găzduit o partidă între LPS Arad și LPS Bistrița din cadrul Diviziei Școlare, juniori I. Victorioși au fost handbaliștii gazdă, pregătiți de Ioan Buruc, care s-au impus cu scorul de 37-31 (20-17). Au marcat: Abrudan 15, Anghel 7, Dermenjin 6, Honcaș 4, Deneș 2, Țucudean 1, Bumb 1, Neagoită 1.

Adela Ciolocoi

Prima zi pentru Coraș la FCM UTA

Ieri, după o pauză de mai mulți ani, Marcel Coraș a revenit acolo unde îi era locul, adică în grădina „Bătrânei Doamne". Tehnicianul a dat treningul de antrenor, pe costumul de manager. Cu cei de la ACU Goldiș a dat mâna ieri, la orele prânzului. A predat tot ce aparținea clubului din Banu Mărăcine și a plecat spre clubul fanion al Aradului.

La prima oră, s-a întâlnit, la UTA, cu președintele Lupșa, cu care a vorbit despre problemele curente. După-amiază a avut o întrevedere cu Silviu Iorgulescu. S-a discutat mai multe aspecte legate de jucători, iar Coraș a dorit să știe de ce are nevoie tehnicianul, pentru a comunica celor din conducerea clubului despre doleanțele lui.

La primul antrenament al acestei săptămâni, Marcel Coraș a luat un prim contact cu echipa, practic a fost momentul în care a cunoscut jucătorii.

Putem spune că, de ieri, Coraș a intrat „în pâine" la FCM UTA. Liant între conducere și antrenori, Marcel devine un om influent al „Bătrânei Doamne", iar de acum ne așteptăm să vedem un alt Coraș, care nu-și va bate capul cum să facă echipa, ci cum să organizeze munca la club, din punct de vedere sportiv. Încet, încet, va prelua și câteva responsabilități, iar de numele lui se vor lega, apoi, realizări sau - deopotrivă - nerealizări la FCM UTA.

Leo Sfâra

Polo

Astra Arad - pe patru din patru

Fără nici o pretenție - și nici nu putea exista vreuna atâta vreme cât persistă discrepanța între echipele din Capitală și nu numai și Astra, formată din juniori - s-a prezentat echipa arădeană la faza finală a Cupei României. Astfel, la bazinul „Dinamo", poloiștii pregătiți de Cristi Cosma au pierdut fără drept de apel în fața echipelor Steaua (2-17), Rapid (2-13) și CSM Oradea (6-22), încheind competiția pe ultima poziție. Cupa a revenit, la final, formației Rapid, urmată de Steaua, podiumul de premiere fiind întregit de gruparea de pe Criș.

Sportivilor arădeni, în pofida insuccesele înregistrate, le-a prins bine aceste dispute în vederea stagiunii ce va debuta pe data de 15 a lunii viitoare.

A. C.

Baschet masculin

West Petrom, în linie dreaptă

Baschetbaliștii de la West Petrom Arad au susținut în cursul săptămânii trecute o serie de partide de pregătire, încheiate cu următoarele rezultate: 99-53 cu CA Oradea (acasă), 66-61 cu Debreceni Egyetem, 56-79 și 40-110 cu Debreceni Vadkakasok, respectiv 84-76 și 81-72 cu Tiszaujvaros (deplasare). **„Deși obositoare prin număr și ritm, meciurile au fost folositoare, mai ales că în țară ne este greu să găsim parteneri. Avem încă o serie de probleme în apărare și ne-am străduit să testăm jucătorii pentru a contura formația standard. Până acum, un om de bază s-a dovedit Toroman"** - ne-a declarat, la întoarcerea din Ungaria, directorul tehnic Emeric Davidhazi. Joi și vineri, la Cluj, petroliștii vor participa la întrecerile Cupei României, întâlnind echipa locală Poli Carbochim și Universitatea Iași.

A. Hărțău

Campionatul Județean „Onoare"

SERIA A

Rezultatele etapei a VIII-a: Glogovăț '99 - Inter Arad 4-0, Banatul Vinga - Mureșul Ususău 2-2, Victoria Zăbrani - Lăstarul Miniș 9-0, Forest Oil Sâmpetru German - Mureșul Zădăreni 1-4, Unirea Șeitin - A.S. Fântânele 4-1, Voința Tisa Nouă - Vladimirescu 2003 2-2, A. C. Șagu - Progresul Pecica 0-1, Voința Munar - Podgoria Ghioroc 5-1, Victoria Felnac - Stăruința Dorobanți 5-3 (meci întrerupt în min. 87).

Runda proximă, 2-3 octombrie 2004: Pecica - Munar, Vladimirescu - Șagu, Fântânele - Tisa Nouă, Zădăreni - Șeitin, Miniș - Sâmpetru German, Ususău - Zăbrani, Inter - Vinga, Dorobanți - Glogovăț, Ghioroc - Felnac.

Clasament

1. Șeitin	8	6	2	0	27-7	20
2. Zădăreni	8	6	0	2	23-13	18
3. Vladimirescu	8	4	3	1	27-10	15
4. Dorobanți	7	5	0	2	29-15	15
5. Tisa Nouă	8	4	3	1	12-11	15
6. Felnac	7	4	2	1	23-15	14
7. Munar	8	4	2	2	14-17	14
8. Zăbrani	8	4	1	3	25-13	13
9. Sp. German	8	4	1	3	16-11	13
10. Glogovăț	8	3	3	2	17-16	12
11. Pecica	8	3	2	3	11-10	11
12. Ususău	8	3	2	3	19-21	11
13. Vinga	8	2	1	5	8-13	7
14. Fântânele	8	2	1	5	10-16	7
15. Inter	8	2	0	6	13-39	6
16. Șagu	8	1	1	6	16-23	4
17. Ghioroc	8	0	3	5	10-23	3
18. Miniș	8	1	0	7	5-32	3

SERIA B

Rezultatele etapei a 8-a: Victoria Seleuș - Progresul Nădab 6-0, Victoria Lunca Teuz II - Mocirluța Vasile Goldiș amânat, S.A. Apateu - Crișul Alb Șicula 2-5, Flacăra Țipari - Crișul Alb Buteni 4-2, FAB Sântana - Național Sintea Mare 7-1, Gloria Cermei - Avântul Târnova 0-0, Viitorul Satu Nou - Lastra Moroda 7-1, Cetate Dezna - Șoimii Șimand 4-3, Șoimii Tauț - Viitorul Șepreuș 4-1.

● Jocul Crișul Alb Șicula - Victoria Șepreuș din etapa a 5-a s-a omologat cu rezultatul de 3-0 în favoarea echipei din Șepreuș. ● Jocul S.A. Apateu - Național Sintea Mare din etapa a 6-a s-a omologat cu rezultatul de 4-1 în favoarea echipei din Apateu. ● Într-un meci restant, din runda a V-a: Șoimii Șimand - FAB Sântana 5-0.

Etapa proximă, 2-3 octombrie 2004: Moroda - Dezna, Târnova - Satu Nou, Sintea Mare - Cermei, Buteni - Sântana, Șicula - Țipari, V. Goldiș - Apateu, Nădab - Lunca Teuz, Șepreuș - Seleuș, Șimand - Tauț.

Clasament

1. Satu Nou	8	7	0	1	34-8	21
2. Tauț	8	7	0	1	21-10	21
3. Lunca Teuz	7	6	1	0	30-7	19
4. Țipari	8	6	1	1	27-9	19
5. Seleuș	8	6	0	2	34-9	18
6. Târnova	8	5	2	1	19-8	17
7. Șepreuș	8	5	0	3	25-19	15
8. Buteni	8	3	1	4	26-28	10
9. Sântana	8	3	0	5	22-23	9
10. Șimand	8	3	0	5	19-22	9
11. Apateu	8	3	0	5	20-24	9
12. Dezna	8	2	2	4	17-27	8
13. Șicula	8	2	1	5	16-21	7
14. Sintea Mare	8	2	1	5	12-27	7
15. Nădab	8	2	1	5	12-30	7
16. Cermei	8	1	2	5	11-23	5
17. M. Goldiș	7	1	0	6	19-35	3
18. Moroda	8	1	0	7	6-40	3

S.A. Combinatul Agroindustrial Curtici

beneficiar al Proiectului „Extindere și modernizare Stația de Epurare Ape Uzate provenite de la ferma de creștere a porcilor Macea Program Sapard"

ANUNȚĂ PUBLICUL INTERESAT ASUPRA DEPUNERII SOLICITĂRII DE OBȚINERE A ACORDULUI DE MEDIU.

Informațiile privind potențialul impact asupra mediului pot fi consultate la sediul Agenției de Protecție a Mediului Arad, Bd. Dragalina nr. 16 în zilele de marți și joi între orele 9-11.

Observațiile publicului se primesc zilnic la secretariatul Agenției de Protecție a mediului din Arad Bd. Dragalina nr. 16, etaj II, timp de zece zile calendaristice de la data publicării prezentului anunț. (0787942)

GEMI CENTER - ZONA 300 MICĂLACA

PRIMEȘTE PÂNĂ ÎN DATA DE 15.10.2004 OFERTE ÎN SCRIS

PENTRU ÎNCHIRIEREA DE SPAȚII DESTINATE VÂNZĂRII CĂTRE POPULAȚIE DE PRODUSE ȘI ACCESORII PENTRU DOTAREA LOCUINȚELOR ȘI BIROURILOR

(mobilier, covoare, mochetă, corpuri de iluminat, instalații sanitare, gresie, faianță, etc.).

Se asigură condiții la cele mai înalte standarde: aer condiționat, spații de depozitare , fax, internet, parcare, fastfood, etc.

SOLICITĂRILE SE POT TRIMITE PRIN FAX: 0257-278.602
sau prin e-mail: GemiCenter@hotmail.ro sau GemiCenter@yahoo.com .
INFORMAȚII SUPLIMENTARE LA TELEFON: 0727-126.671. (3708661)

HOTEL PARC** MONEASA

lansează în premieră

VACANȚĂ DE TOAMNĂ „ALL INCLUSIVE"

7 ZILE LA DOAR 5.990.000 LEI/PERS
CAZARE CU PENSIUNE COMPLETĂ

REZERVĂRI
0257 / 313.044; 0257 / 212.339.

(c. 37/2004)

PRIMĂRIA COMUNEI ZĂBRANI

cu sediul în localitatea Zăbrani nr. 95, județul Arad

SOLICITĂ OFERTE

din partea firmelor autorizate pentru efectuarea măsurătorilor suprafeței de 600 ha pădure comunală, necesară eliberării titlurilor de proprietate.

OFERTELE se pot depune până la data de 10.10.2004.

(3708660)

Alătură-te echipei Leoni Wiring Systems Arad

Furnizor pentru cei mai mari producatori de automobile, Leoni are 60 de fabrici in 21 de tari si are 21.500 de angajati in toata lumea.
In Arad am inceput productia in Mai 1999. Producem circuite electrice pentru MG Rover, Ford P.A.G, VW, Aston Martin, vehicule fabricate in Marea Britanie. In prezent avem peste 2700 de angajati.

Dorim să angajăm:

Asistent Salarizare

Responsabilități:
- Actualizarea bazei de date a angajatilor companiei
- Revizuirea, pregatirea, calculul si actualizarea datelor din statul de plata
- Calculul indemnizatiei pentru concedii medicale conform legislatiei in vigoare
- Asigurarea respectarii procedurilor companiei referitoare la salarizarea angajatilor
- Furnizarea de statistici, informatii financiare si rapoarte.

Cerințe :
- Studii superioare economice
- Cunoastera legislatiei romanesti privitoare la salarizare si la alocarea tichetelor de masa
- Experienta in salarizare
- Bune cunostinte Excell
- Cunoasterea limbii engleze prezinta avantaj
- Obisnuit cu munca in echipa, cu excelente abilitati de comunicare, energie si dorinta de a invinge.

Daca sunteti interesat pentru aceasta pozitie va rugam trimiteti un CV si o Scrisoare de intentie in limba engleza la fax 0257/275115 sau prin e-mail Sanda.Balas@LeoniWiring.co.uk. Data limita de depunere a cererilor este 8 Octombrie 2004.

Operatori asamblare

Responsabilități:
- Asamblarea de cabluri electrice
- Respectarea standardelor de calitate

Experiența și pregătirea profesională:
- Stare fizica buna
- Spirit de echipa
- Dexteritate manuala
- Acuitate vizuala foarte buna

Dacă dorești să te alături echipei noastre:
Completeaza si depune un formular la:
Primaria din comuna in care locuiesti
Camera de Comert, Str. Closca nr.5, Arad
Sediul Leoni Wiring Systems, Zona Industriala Vest, Str. I, Nr. 11, Arad

Pentru informații suplimentare sunați:
Balas Sanda, Asistent Resurse Umane LEONI
(0257) 205146 or 205231.

(com./2004)

THE QUALITY CONNECTION
LEONI
Wire · Cable · Wiring Systems

Producător și distribuitor național de produse alimentare angajează

AGENȚI VÂNZĂRI PENTRU JUDEȚUL ARAD

Cerințe: ■ domiciliul stabil în Arad
■ permis de conducere cat. B
■ constituie avantaj experiența în vânzări
■ dinamism, perseverență, seriozitate, abilități comunicaționale

Firma oferă: ■ mașină de serviciu
■ salarizare foarte bună

C.V. la fax: 0257/275.989. Informații telefon: 0741/249.025 (0787940)

ACHIZIȚIONĂM CEREALE

GRÂU DE PANIFICAȚIE
CALITATE Indicele de deformare max. 12%
Greutate hectolitrică min. 78%
Gluten min. 25%
Umiditate max. 13%
Preț = 4.000 lei/kg

GRÂU DE FURAJ
CALITATE Indicele de deformare min.16%
Greutate hectolitrică 72-74%
Gluten min. 20%
Umiditate max. 13%
Preț = 3.600 lei/kg

ÎN CURÂND VOM ACHIZIȚIONA ȘI PORUMB!

Se achiziționează prin bazele de cereale Șimand, Arad precum și la bazele de achiziții COMCEREAL.

Pentru cei care au marfă depozitată în siloz și doresc vânzarea acesteia se pot adresa la sediul firmei.

INFORMAȚII LA TEL.: 0257/255.551; 0257/271.712; 0743/034.918.

(C.698/2003)

Vindem en-gros hârtie albă de ziar (în role mici) pentru ambalaj.

Preț avantajos, negociabil în funcție de cantitate.

INFORMAȚII LA redacția „Adevărul" B-dul Revoluției nr. 81 sau la telefon 281.797 zilnic între orele 8-16.

AGENȚII DE PUBLICITATE ale ziarului *ADEVĂRUL* în județul ARAD

ANUNȚURILE se primesc în regim de urgență și pot să apară în ziarul ADEVĂRUL de a doua zi. TELEFON 280.904

SEBIȘ Radio „21" Sebiș
- Parcul Libertății 1 A
- Tel/Fax 311.067

LIPOVA
S.C. ELCOTRANS S.R.L. Lipova
- Str. Bălcescu 16,
- Telefon 563.180 Fax 563.091
- Program 7,30-15,30

NĂDLAC „GYURIAN"
- agent publicitar Gyurian Bohuslav
- Telefon 0723.588.439
- str. Griviței Nr.76
- Program non-stop

GURAHONȚ
- Agent publicitar Alexandru Herlău
- Telefon 316.070
- Str. Gelu Ranoiu nr. 18
- Program 9,00 - 15,00

CHIȘINEU CRIȘ
Mag. S.C. VOLTA S.R.L. (lângă Piața Obor)
- Agent publicitar Vasile Balint
- Telefon 0723.357.013

SÂNTANA Bibliotecă
- Agent publicitar Al. Victoria
- Telefon 462.018 0745.200.955
- Program 8,00 - 15,00

PÂNCOTA S.C. ELIDOR
- Agent publicitar Cristina Mihăicuța
- Telefon 466.213
- Str. T. Vladimirescu 34
- Program 8,00 - 15,00

INEU
Primăria orașului Ineu
- agent publicitar Carmen Țole
- Telefon 0744.690.446
- Program 8,00 - 15,00

VÂRFURILE - MĂGULICEA
- agent publicitar Sida Voicu
- Telefon 318.442
- Program 8,00 - 15,00

SĂVÂRȘIN nr. 386
S.C. MULTI-RD TEHNIC S.R.L. (fost Vânătorul)
- Telefon 557.489
- Program luni-vineri 8,00 - 16,00

ANIVERSĂRI

2 ani de bucurii se împlinesc astăzi, de când ai venit pe lume, să ne bucuri inimile, draga noastră,
TRUȚA DIANA.
„LA MULȚI ANII,
copilărie fericită și multă sănătate. Părinții, bunicii, unchiul VIO cu LUMI și LEO. (p)

MATRIMONIALE

Doriți CĂSĂTORII cu persoane din GERMANIA? Telefon 0257/275851 sau 0743.916.713. (30390)

VÂNZĂRI APARTAMENTE O CAMERA

Vând garsonieră cf. I, Micălaca, et. 2, preț 13.500 Eu. Telefon 228411. (30009)

Vând garsonieră, confort I, Micălaca, parter, 13.500 Euro. Telefon 264794. (30207, 208)

Vând apartament 1 cameră, amenajat, 55 mp, zona Vlaicu, 22.000 Euro. Telefon 0257/245086. (30428)

Vând garsonieră, confort I, amenajat recent, eventual + garaj, 13.800 Euro, Micălaca, str. Simfoniei, bloc 242, ap. 12, vizibil între orele 16-17. (30441)

Vând apartament 1 cameră, central, cumpărat cu Legea 112, 12.500 Euro. Telefon 289544; 0740.249.544. (30475)

Vând garsonieră cf. II, str. 6 Vânători, et. 1, neamenajată, 38 mp, liberă, preț 12.000 Eu. Telefon 0741.202.268. (30496)

Vând garsonieră cf. 1, Micălaca (lângă Profi), parter înalt, renovată acum ultramodern, ușă blindată, faianță, gresie, parchet laminat, toate noi, jaluzele late, culisante, ne/mobilate, 16.800 Eu. Telefon 0722.272.959. (30519)

VÂNZĂRI APARTAMENTE DOUA CAMERE

Vând apartament 2 camere, bucătărie, baie, terasă, balcon, la casă, Legea 112. Telefon 0741.013.024. (p)

Vând 2 camere, Vlaicu, parter, 18.500 Eu și 3 camere, 23.800 Eu. Telefon 270856, 0766.231.477. (30071)

Vând apartament la casă cumpărat Legea 112 fără probleme, aranjat-contorizat apă, gaz, 2 camere, bucătărie și hol mare, garaj, zona Podgoria - gară, 35.000 Eu. Telefon 0722.353.495, 235790. (29911)

Vând apartament 2 camere + cameră-hol, bucătărie, baie, WC servici, scară montată pentru mansardă 2 camere, terasă, gresie, faianță, termotecă gaz, tavan rigips, parchet, tapet, ultracentral, Sebeșului, cumpărat cu Legea 112, preț 28.500 EU. Telefon 0722.898.543. (30362)

Vând apartament la curte, Legea 112, spațios, 70 mp, vis-a-vis de Poliție, preț 20.000 Euro. Telefon 281984; 461733. (29073)

Vând apartament 2 camere, bucătărie mare 4/4 m, super amenajat, încălzire proprie pe gaz, garaj, în Vladimirescu, 16.500 Euro, negociabil. Telefon 0745.479.513; 262380. (30218)

Vând apartament 2 camere, Piața Mare. Telefon 349098. (30166)

Vând apartament 2 camere, Vlaicu, X38, parter, 17.800 Euro. Telefon 0722.548.216. (30112)

Vând 2 apartamente a câte 2 camere, cf. II, Intim-Vlaicu. Telefon 228268, 0721.493.471, 0721.317.452. (29966)

Vând apartament 2 camere, Intim, et. 7/8, cf. I. Telefon 0257-228268, 0721.493.471, 0721.317.452. (29966)

Vând apartament 2 camere, Vlaicu, etaj 3/4, 18.000 Euro, negociabil. Telefon 251992; 0744.396.233. (30365)

Vând 2 apartament, Legea 112, ultracentral, parter, bun birouri, locuință, 35.000 Euro. Telefon 253364; 0722.257.409; 0788.253.364; 0741.253.364. (20407)

Vând apartament 2 camere, etaj 4/4, central, îmbunătățit, 72 mp, 27.500 Euro, negociabil. Telefon 289544; 0740.249.544. (30475)

Vând apartament 2 camere, parter înalt, 67 mp, Vlaicu, scurgere separată, 22.500 Euro, negociabil. Telefon 289544; 0740.249.544. (30475)

Vând apartament 2 camere, confort 2 sporit, Vlaicu, etaj 1/4, 20.000 Euro. Telefon 289544; 0740.249.544. (30475)

Vând apartament 2 camere, lux, 91 mp, mobilat, totul la cheie, Vlaicu, 2/4, 48.000 Eu, negociabil. Telefon 0742.746.281. (30529)

Vând apartament 2 camere, et. 4/4, acoperiș țiglă, zona Maiakovski, preț 31.000 Eu, negociabil. Telefon 212330, 0722.516.651. (30531)

VÂNZĂRI APARTAMENTE TREI CAMERE

Vând apartament ultracentral 200 mp. Telefon 338244, 0721.269.705. (30485)

Vând 3 camere Alfa, etaj 4, termopan, totul schimbat. Urgent. Ocazie. Telefon 0744.542.931. (30356)

Vând apartament 3 camere confort 2, etaj X Vlaicu, neamenajat, 10.500 EU. Telefon 0744.542.931. (30356)

Vând apartament Samantha, trei camere, de urcare, palier II, amenajări deosebite, mobilă occidentală. Telefon 0744.784.443; 0744.928.605. (29850)

Vând apartament 3 camere 156 mp, asociație, etaj 3, central, 65.000 EU negociabil, str. A. Doinaș. Telefon 276220. (30259)

Vând apartament 3 camere, etaj 3/4, Vlaicu, 24.000 Euro, negociabil. Telefon 289544; 0740.249.544. (30475)

VÂNZĂRI APARTAMENTE PATRU CAMERE

Vând sau schimb cu casă mică plus diferență, apartament ultracentral, 4 camere, cumpărat cu Legea 112, achitat, încălzire gaz, suprafață utilă 120 mp. Telefon 283460. (30400)

Vând apartament 4 camere, 127 mp, etaj 3/4 + garaj, 37.500 Euro, negociabil. Telefon 289544; 0740.249.544. (30475)

Vând apartament 5 camere, parter, Micălaca, zona 100, vad comercial, 115 mp, 42.500 Euro, negociabil. Telefon 289544; 0740.249.544. (30475)

VÂNZĂRI CASE

Vând apartament vilă 200 mp Pădurice - 56.000 EU; apartament 1 cameră la casă, nou, superamenajat, Grădiște - 15.000 EU; casă 4 camere, depedințe, zona Poliției - 49.000 EU. Telefon 210117, 0740.182.512. (30239)

Vând urgent casă nouă, Grădiște, str. I. Mureșan. Telefon 0745.634.885; 0766.673.531. (28263)

Vând VILĂ în GRĂDIȘTE, str. Orient, toate utilitățile, 600 mp construcție, teren 560 mp, încălzire centrală, termopane, neamenajată. Telefon 256769, 0788.431.443. (30524)

Vând VILĂ S+P+1+M, VLAICU-POETULUI, încălzire centrală, climă, satelit, interfon, toate utilitățile, curte, grădină gazon. Telefon 0788.431.443, 256769. (30524)

Vând casă Șiria-central, cu teren mare. Telefon 531190, 0745.535.453. (29601)

Vând casă Aradul Nou, curte mare, gaz, apă, garaj. Telefon 0766.722.173, 0744.899.046. (29403)

Vând casă mare, curte, grădină, anexe, sat Cruceni, 14 km de Arad sau schimb cu apartament 1-2 camere, Arad. Telefon 0744.606.564. (30109)

Vând casă 3 camere, teren 180 mp. Telefon 338244, 0721.269.705. (30485)

Vând (schimb cu garsonieră) casă, Iratoș, cu teren 3.000 mp. Telefon 0257/368611. (30150)

Vând casă în Ghioroc, str. Closca nr. 420. Informații telefon 461188. (30113)

Vând (schimb) casă 3 camere, str. A. Șaguna, preț 39.000 Eu. Telefon 228411. (30010)

Vând casă modestă în Bujac, str. Independenței nr. 4/2, 22.000 Eu, negociabil. Telefon 274158 sau 0723.387.998. (30325)

Vând casă, zonă centrală, 6 camere, decomandate, 2 băi. Telefon 0744.523.325. (30335)

Vând casă 2 camere și dependințe, suprafața 1.500 mp. Informații telefon 0744.142.035. (29160)

Vând vilă Romanilor, zonă deosebită, 288 mp teren, 140.000 Euro. Telefon 213192; 0741.253.364; 0788.253.364; 0722.257.409. (30407)

Vând casă Aradul Nou, 1.200 mp, 5 camere, garaj, apă, gaz, curte mare, 48.000 Euro. Telefon 0766.722.173; 0744.899.046. (30438)

Vând casă în Sâmbăteni, la 13 km de Arad, loc bun, aproape de stația de tramvai, preț 15.000 Euro, negociabil. Telefon 0743.884.242. (30422)

Vând urgent casă, central, str. Ghe. Barițiu nr. 20, suprafață 443 mp, posibilități privatizare, proprietate, preț negociabil 90.000 Euro. Telefon 0744.803.940.

Vând casă centrală, 450 mp, toate utilitățile, 95.000 Euro, negociabil. Telefon 289544; 0740.249.544. (30475)

Vând casă Bujac, 540 mp, 2 anexe, toate utilitățile, 28.000 Euro, negociabil. Telefon 289544; 0740.249.544. (30475)

Vând CASĂ în CARTIERUL FUNCȚIONARILOR. Telefon 0722.266.523. (30497)

VÂNZĂRI SPAȚII

Vând, închiriez clădire 440 mp + curte, PRODUCȚIE-DEPOZITARE 1,5 EU/mp. Accept variante. Schimb. Telefon 0744.248.269. (29925)

Vând BAR pe ȘTRANDUL NEPTUN, negociabil. Informații la telefon 0742.814.995. (30478)

VÂNZĂRI TERENURI

Vând urgent teren intravilan, 500 mp, front stradal 15 ml, cu utilități stradale, pe DN, la 12 km de Arad, preț 5.900 Euro, negociabil. Telefon 0257/368923; 0741.764.544. (30396)

Vând loc de casă 295 mp, fs 19 m, situat lânbgă Hotel „Paradis", 15.500 EU. Telefon 219056, 0744.787.524. (30280)

Vând loc de casă, Vlaicu, 682 mp, 50.000 Eu. Telefon 0723.388.267. (30088)

Vând teren intravilan 16.500 mp, pe Valea Mureșului, preț 1 Euro/mp. Telefon 0721.184.114; 0723.599.169. (29293)

Vând teren intravilan, ultracentral, 462 mp, 29.000 Euro. Telefon 251992; 0723.722.297. (30365)

Vând grădină, 633 mp, Grădiște, FS 15, toate utilitățile la poartă. Telefon 0723.446.566; 0726.286.942. (30375)

Vând 2 ha teren arabil, între Livada și Zimand Cuz. Informații telefon 231951; 0722.262.380. (30403)

Vând teren centura Aradului, 7.600 - 70.000 mp, 8-12 Euro/ mp. Telefon 213192; 0722.257.409. (30407)

Vând teren extravilan 1.66 ha, FS 50 m, centura CET (după cele 2 bariere). Telefon 0788.421.421; 0722.562.024. (30483)

Vând teren + casă 237 mp, str. Hunedoarei, lângă UCECOM, 90 Eu/mp. Telefon 0788.488.742. (30491)

VÂNZĂRI AUTO-MOTO

Preț de vânzare 6.999 Eu bucata: OPEL CORSA SPORT 2003; SEAT CORDOBA VARIO 2001 climatronic, FORD FOCUS 2001, sirocool. Telefon 0722.295.928. (30490)

Vând CAMIONETĂ MERCEDES MB 100, Diesel, 1992, înmatriculată p.f., 5.900 Eu. Telefon 0788.431.443, 256769. (30524)

Vând Dacia 1310, an 1984, numere noi, asigurare, VT, 680 Euro. Telefon 0723.045.296. (30432)

Vând OPEL OMEGA stare excepțională. Telefon 0257-271120, 0745.169.760; 0744.541.230. (30283)

Ocazie! Vând MOTORETE PIAGGIO, toate tipurile, cu roți turnate, scaun lung, vopsea originală și variator. Merită văzute! Informații telefon 0740.075.239; 0722.191.408. (28996)

Vând VW Golf II TDI, an 1986, cu vama plătită. Telefon 0742.433.264.

Vând ARO 243, plug PP3, tractor U 650. Telefon 357905, 0744.778.454. (Ag. Criș, 415)

Vând FORD FIESTA 1,6 Diesel, roșu, recent adus, 700 Eu, an 89-90. Telefon 0766.722.173. (29403)

Vând FORD TRANZIT mixt 6 + platformă 2,5 Diesel numere Germania 2006, 1.900 Eu. Telefon 0766.722.173. (29403)

Vând Super Nova, culoare albastră, an fabricație 2002. Informații telefon 0744.477.113. (Ag. Sântana, 142)

Vând Audi 80 (B4) 1,9 TDI impecabil. Telefon 0722.747.399. (29873)

Vând combină recoltat porumb știuleți C6P, preț 8.500 EU. Telefon 0740.204.143. (Ag. Sântana, 144)

Vând Dacia 1310 albastru metalizat, 1995, stare excelentă, 1.600 Euro. Telefon 241019, 0726.388.978. (29838)

Vând Opel Astra Caravan, 1,6, Combi, 1994, alb. Telefon 0788.273.151. (30337)

Vând Dacia Papuc, cu prelată, an fabricație 1986, motor nou, cu instalație gaz. Telefon 279747. (30168)

Vând Dacia Solenza Scala, 15.000 km, aer conditionat, radio CD; Daewoo Espero 2,0 i CC, full option, toate extrasele. Informații telefon 231001; 0740.255.720. (30115)

Vând RENAULT 19 CHAMADE Diesel, 1991, unic proprietar, roșu, 2.950 Eu, negociabil. Telefon 0723.375.677, 0743.063.989. (28746)

Vând combină Claas Mercator 3,60, plug 5 trupițe. Telefon 0745.180.201. (30001, 2)

Vând Renault 5 Diesel, 1987, 4 uși, persoană fizică. Telefon 0745.652.243. (30143)

Vând urgent tractor U 650 înmatriculat. Telefon 260208, 0742.742.948. (30263)

Vând combină Class, stare foarte bună, masa de 3 m, preț 3.500 Euro, negociabil. Telefon 229908; 0745.119.777. (30378)

Vând VW Golf IV Variant, 2001, 1900 TDI, multe extrase, 10.600 Euro, negociabil. Telefon 281349; 0722.581.852. (30389)

Vând ARO 244, cu remorcă și caroserie completă 244, preț acceptabil. Telefon 0744.148.983. (30393)

Vând Ford Escort, 1100 cmc, anul 1987, stare bună, 4 uși, culoare albă. Telefon 0723.215.328. (30395)

Vând Dacia Super Nova, anul de fabricație 1998, preț 2.000 Euro. Telefon 0745.900.287. (30397)

Vând Solenza dotată taxi, autorizații 5 ani. Telefon 0723.529.283. (30405)

Vând Dacia recarosată, stare foarte bună, an 1983. Telefon 287042. (30410)

Vând Ford Tranzit Mixt 2.5 Diesel, 6 locuri + marfă, an 1991, numere Germania, 1.850 Euro. Telefon 0766.722.173. (30438)

Vând Ford Fiesta, 1990, 1.6 Diesel, recent adus, 690 Euro. Telefon 0766.722.173. (30438)

Vând urgent Dacia 1310, an 2001, injecție, preț negociabil. Telefon 0722.723.144. (30435)

Vând Dacia 1310 L, an 2001, Dacia 1310 L, 1998, stare impecabilă. Telefon 218042; 0744.958.818. (30426)

Vând Dacia 1310, an 1996, preț 1.800 Euro, negociabil. Telefon 0788.459.120. (30436)

Vând Seat Ronda, 1985, benzină, CIV, numere noi, spoilere, aluminiu, 750 Euro. Telefon 0740.240.629. (30466)

Vând Mercedes 190 Diesel, 145.000 km, interior foarte bun, caroserie bună, neînmatriculat, numere valabile Franța, 1.200 Euro. Telefon 216081; 0745.899.017. (30472)

Vând Dacia Berlină 2003, albastru catifea, 22.000 km, central, alarmă, cass, geamuri ionizate, un proprietar, impecabilă, preț 127.000.000 lei/ negociabil. Telefon 0745.489.918, 214355 seara. (30521)

Vând Dacia Nova din 98, gri metal, stare excepțională, 2.300 Eu, negociabil. Telefon 0745.674.736. (30521)

Vând FORD SIERRA 2.0 litri GLX, benzină, an 1989, închidere centrală, geamuri electrice, cass, stare foarte bună, 1.950 Eu. Telefon 289087, 0745.450.547. (30513)

Vând cutie viteze ARO, planetare față, bord complet. Telefon 388217. (30517)

Vând Audi 80 Diesel, 5 viteze, stare bună, înmatriculat, 1.200 Eu, negociabil. Telefon 0740.040.688 sau 466948. (Pâncota, 151)

Vând jenți de 18 cu bordură din 2 buc pentru Mercedes, 500 Eu. Telefon 0742.746.281. (30529)

Vând 2 Dodge Stealth unul înmatriculat, unul pentru piese, 3000 B Turbo, impecabil, 12.600 Eu, negociabil. Telefon 0742.746.281. (30529)

Vând VW Caravelle 2001, 135.000 km, 2500 TDi (full option), impecabil, 16.000 Eu. Telefon 0742.746.281. (30529)

Vând cap tractor Volvo FH12 (420), an fabricație 2000, Euro II. Telefon 0722.257.388. (30526)

Vând Espero, an 96, motor 1,5 16 valve, climă, full electric, preț 3.600 Eu. Telefon 0724.249.849. (30523)

VÂNZĂRI ELECTRO

Vând TELEVIZOARE COLOR, CONGELATOARE, la cele mai mici prețuri. Garanție 1 an. Telefon 287404. (30529)

Vând CASE MARCAT FISCALE, CÂNTARE ELECTRONICE, str. Stânjenel 6. Telefon 279702. (28218)

Vindem CASE MARCAT FISCALE, CÂNTARE ELECTRONICE, CONSUMABILE, strada I. L. CARAGIALE nr. 22. Telefon 272727; 282829. (28279)

Vindem CASE MARCAT FISCALE, consumabile, CÂNTARE ELECTRONICE, str. Vicențiu Babeș, nr. 22 A. Telefon 211211, 281188. (c, 2044)

NOU! Rate, fără bancă, fără dobândă, fără avans, fără girant, facilități MARI pentru PENSIONARI și AGRICULTORI. Oferim TELEVIZOARE COLOR; MAȘINI DE SPĂLAT; FRIGORIFICE CASNICE, ANVELOPE, MOBILIER LA COMANDĂ. Arad, Calea Radnei 225. Telefon ARAD 259339, 0744.706.321, LIPOVA 563027. (29720)

Vând CÂNTARE electronice și mecanice, CASE de MARCAT. Telefon 281020. (28372)

Vând la PREȚURI FOARTE MICI și NEGOCIABILE: MAȘINI de SPĂLAT AUTOMATE, TV COLOR, COMBINE FRIGORIFICE, CONGELATOARE, FRIGIDERE, LĂZI, VITRINE. Calea Radnei 225. Telefon 259339; 0744.706.321. (29720)

Vând congelator cu sertare, mașină spălat automată, stare bună. Telefon 279747. (30168)

Vând frigider Arctic și mașină spălat Alba Lux 3. Telefon 284620. (30430)

Vând frigider, congelator, ladă frig, vitrină frig, mașină spălat automată, combină frig. Telefon 210613. (30461)

Vând TELEVIZOARE COLOR, diferite diagonale, planar, telecomandă, garanție. Telefon 338090. (30444)

Vând aparat foto digital Olympus, 3,3 Megapixeli, stare perfectă. Telefon 0745.324.863. (30530)

Vând aparat foto digital Fuji, Zoom Optic 3x, 4 Megapixeli, nou, sigilat. Telefon 0745.324.863. (30530)

Vând cap linie Alpine + CD player Changer 2 stații + sub. JBL și 2 boxe Piomeer 2x330W, 600 Eu. Telefon 0742.746.281. (30529)

VÂNZĂRI DIVERSE

Vând jet pentru spălat mașini, 380 V, 200 Bari, 550 Euro. Telefon 0742.199.780. (30432)

Vând COTURI și BURLANE FUM - 45.000 lei/buc, PLASĂ GARD ZINCATĂ - 37.500 lei/kg; CUIE - 30.000 lei/kg; RABITZ 53.000 lei/kg; toată gama de SÂRME; ELECTROZI; , etc. Str. Vrabiei, nr. 4. Telefon 289997, 0744.289.997, 0721.474.980, www.garduri.ro (28390)

Vând OȚEL BETON OB 37 diametrul 6...12 mm, 21.500 lei/kg și PLASĂ GARD 37.500 lei/kg, str. Andrei Șaguna, nr. 69. Telefon 251706, 0745.239.555. (28390)

Vând BOLȚARI TERMOIZOLANȚI omologați, ZGURĂ și BETON. Telefon 283683; 0722.621.600; 0722.870.752. (29238)

Vând BOLȚARI TERMOIZOLANȚI, ZGURĂ, BETON calitatea I-a, 28 modele, BORDURI, PAVELE, ETC. Telefon 0745.634.885. (28262)

Vând 8 bucăți FERME METALICE pentru hale industriale, deschidere 12 m lungime. Telefon 0744.793.956. (Criș, 404)

Vând țiglă Jimbolia, lucernă cosită și necosită, presă pentru zahăr cubic. Telefon 218763, 0741.015.972. (30067)

Vând convector pe gaz și calorifere, stare bună. Telefon 0724.373.950. (30225)

Vând garaj str. Banu Mărăcine, zidit, canal, curent electric, 3.100 EU negociabil. Telefon 0744.784.910. (30265)

Vând baloți lucernă. Telefon 287718. (30298)

Vând ferestre vechi de bloc, sobe, ușă capitonată cu toc de lemn. Telefon 210063, începând cu ora 11. (30309)

Vând aparat Kebab, salatieră inox, profesionale. Telefon 0723.440.305; 0257 - 228379. (30266)

Vând COLȚARE, CANAPELE, FOTOLII, noi. Telefon 286069. (29880)

Vând LEMNE FOC, NISIP, BALAST, la domiciliul clientului. Telefon 214415; 0745.003.019. (28404)

Vând CARTOFI, en gros. Telefon 214415; 0745.003.019. (28404)

Vând MATERIALE de CONSTRUCȚII. Telefon 0257/244803. (28718)

Vând grâu sămânță „Alex", 5.000 lei/kg, porumb 50 tone, 4.000 lei/kg, pălincă 56°, 90.000 lei/l, butași zmeură americană, 20.000 lei/buc.; scule forat fântâni, 400 Euro. Telefon 338216; 0744.566.143. (29309)

☛ (Continuare în pag. 13)

(Urmare din pag. 12)

Vând 40 mc PREFABRICATE tip BCA, preț 1.800.000 lei/ mc. Telefon 0722.991.169. (29308)

Vând drujbă Stihl MS 020 Professional, 35 cm, 22.000 rot/min. (maxim), aproape nouă, preț 370 Euro. Telefon 534219; 0745.614.771. (30230)

Ocazie! Vând geamuri și uși, în stare perfectă, geamurile au rolete de plastic. Meritã vãzute! Informații telefon 0722.191.408, 286626. (28996)

Vând convenabil BALOȚI PAIE, BALOȚI LUCERNĂ, la domiciliul clientului. Telefon 0744.633.584. (28718)

Vând tărâțe, ieftin. Telefon 0741.735.197. (29551)

Vindem TERMOTECI NOI, INSTALAȚII ÎNCĂLZIRE complete, noi, INSTALAȚII ÎNCĂLZIRE ELECTRICE, rate, avans zero. Telefon 0740.848.239. (30364)

Vând PRODUSE NATURISTE pentru CELULITĂ, DIABET, DETOXIFIERE, NORMALIZAREA TENSIUNII ARTERIALE, consultație gratuită. Telefon 0744.217.106. (30364)

Vând moară + storcător struguri mari, cadă 900 lt., 2 butoaie, moară porumb, rafturi + pulturi, mese + scaune, agregate frig, ficus mare, ambalaje, convector + butelie gaz. Telefon 0742.352.280; 514233. (30376)

Vând grâu, mașină gazon, stație taxi, saxofon Evette și tenor. Telefon 0744.504.788. (30368)

Vând țiglă Santana. Telefon 371747, 371754. (30402)

Vând struguri pentru vin și două baloane de 50 litri. Telefon 274122. (30404)

Vând struguri Fetească Regală, în Galșa, drum accesibil cu mașina. Telefon 233968. (30413)

Vând portocal cu 100 portocale, 100 Euro. Telefon 0745.632.766. (30431)

Vând compresor, betonieră, mori măcinat, diferite obiecte. Telefon 0742.838.267. (30449)

Vând lucrare contabilitate pentru licență, dizertație. Telefon 0722.903.542. (30450)

Vând PUI CARNE, 400 gr - 40.000/bucată și peste 1 kg - 60.000/kg. Telefon 219283; 0744.666.938. (30451)

Vând cățel, rasa Ciobănesc German. Telefon 286618; 0740.186.415. (30462)

Vând plug cu 3 brăzdare, pe teavă PP3. Telefon 231268. (30464)

Vând mașină de cusut Singher, seria F3294619-81742. Telefon 232355. (30469)

Vând porci 50-60 kg, Landras și Pietran. Telefon 261430. (30470)

Vând BOLȚARI TERMOIZOLANȚI, executați la vibropresă, 300x250x200, 14.000/ buc.; mc 940.000 lei. Telefon 214120; 0788.578.017. (30476)

Vând 2 pluguri cu 3 capuri, tip Sibiu. Telefon 0745.496.812, 0257-357960. (Criș, 427)

Vând mere pentru valorificare și tuică de casă. Telefon 406934. (Pâncota, 150)

Vând grâu, înmulțirea întâi (C.1) bun pentru însămânțat 5000. Telefon 0740.957.462 și 0257-531148. (Pâncota, 149)

Vând avantajos 6 porci grași, Grădiște. Informații telefon 218106. (30506)

Vând struguri: Mustoasă, Fetească, sat Măderat nr. 325. Telefon 467217, 0742.045.727. (30495)

CUMPĂRĂRI TERENURI, IMOBILIARE

Cumpăr casă central, cu grădină, ofer maxim 25.000 Eu. Telefon 275037 seara sau 0723.603.218. (30313)

Cumpăr teren agricol pe raza localităților Sântana, Olari, Caporal Alexa, Șimand. Telefon 0745.267.046. (30480)

CUMPĂRĂRI AUTO

Cumpăr VW Transporter 8+1 până la 2.000 Eu. Telefon 0740.240.688 sau 466948. (Pâncota, 151)

CUMPĂRĂRI ELECTRO

Cumpăr mașini de spălat rufe automate, străine, defecte. Telefon 289667. (29438)

CUMPĂRĂRI DIVERSE

Cumpărăm VACI și VIȚELE. Plata se face imediat. Telefon 250866, 0745.681.191. (30347)

Cumpăr VACI și PORCI pentru sacrificat. Plata pe loc. Telefon 0257-287723, Arad. (29280)

Cumpăr pene vechi și noi, preț foarte bun. Telefon 0741.689.068. (29335)

Cumpăr grâu, ofer 3.000 lei/ kg. Telefon 0742.124.628. (30012)

Cumpăr pene vechi și noi. Telefon 280990, 0745.983.893. (30039)

CUMPĂR FLOAREA SOARELUI. Telefon 0744.784.568, 0743.067.547. (30091)

Cumpăr PORCI, VITE pentru sacrificat. Plata pe loc. Telefon 0788.323.255. (30041)

Cumpăr cuptor aragaz, butelie, 10.000.000 respectiv 450.000 lei. Telefon 270794, 274409, 0726.487.402. (29548)

Cumpăr calorifer fontă ofer 30.000 mii lei/element. Telefon 0744.248.269. (29925)

Cumpăr NAVETE, STICLE, BUTOAIE BERE, PALEȚI EURO. Telefon 0744.795.263. (30326)

Cumpăr PORUMB, producția 2004, cantități nelimitate, 5.800 lei/kg. Telefon 0745.264.837. (28718)

Cumpăr grâu (furajer) neîncoltit. Telefon 0741.735.197. (29551)

Cumpăr calorifere fontă, plătesc 25.000-30.000 lei/ element. Telefon 0723.926.350. (30515)

Cumpărăm: FIER VECHI, LENTILE OȚEL și SCOARȚĂ pregătită, în cantități vagonabile. Telefon/ fax 0236-826536 sau 0236-826888. (f. 3708662)

LOCURI DE MUNCĂ

SOCIETATE COMERCIALĂ angajăm DESIGNERI-CONSULTANȚI pentru preluare comenzi și vânzare mobilier. CERINȚE: minim studii medii, abilități de comunicare, experiență în vânzări, cunoștințe de desen tehnic. Informații telefon 0788.251.381. (30487)

Angajez OSPĂTARE pentru LOCAL DE LUX, posibilitate de câștig 10-15.000.000, doar pentru fete între 18-30 ani, frumoase și atrăgătoare. Telefon 0723.467.294, după ora 12. (30520)

RESTAURANT angajează AJUTOR BUCĂTAR și BUCĂTĂREASCĂ, indiferent de vârstă. Telefon 0722.639.554.

Angajăm MUNCITOR NECALIFICAT cu posibilitate de cazare (confort minim), zona Vlaicu și VÂNZĂTOARE stradală legume-furcte. Telefon 0723.600.451. (p)

TAXI DIESEL-FAVORIT angajează DISPECERĂ, preferabil din Vlaicu. Telefon 280000, 281111. (p)

SC BODIMAR IMPEX SRL angajează TRACTORIȘTI cu carnet de rutierist și ÎFRONIȘTI. Telefon 270079. (p)

SC BODIMAR IMPEX SRL angajează MUNCITORI NECALIFICAȚI și VÂNZĂTORI. Telefon 270079. (p)

Angajăm DIRECTOR pentru COMPLEX COMERCIAL. Telefon 338244. (30486)

PROMOTOR JAPONEZ organizează sâmbătă, 2 octombrie, RESELECȚIE pentru TINERE DANSATOARE, ANIMATOARE și PROFESIONISTE, în vederea obținerii unui CONTRACT de MUNCĂ în JAPONIA, cu un salariu de 1.000 $, cazare și transport gratuit. Telefon 0741.542.809. (f. 3708586)

SC FRANCOTEX SRL, cu sediul în ARAD, str. Feleacului nr. 1, angajează CONFECȚIONERE CALIFICATE. Se oferă salarii avantajoase, tichete de masă și decontarea abonamentelor de transport. Informații suplimentare se pot obține la sediul firmei sau la telefon 0257/306055. (f. 3708611)

SOCIETATE COMERCIALĂ angajează 2 TINERE, cunoscătoare OPERARE CALCULATOR pentru muncă birou și doi MECANICI întreținere mașini cusut. Relații telefon 0257-288905. (29989)

CLUB IGHI-BUU angajează BARMANĂ cu experiență. Informații telefon 0723.815.486. (30290)

Angajăm urgent FEMEI NECALIFICATE. Asigurăm transport, bonuri masă. Telefon 216740. (29239)

FIRMĂ DE CĂMĂȘI angajează CONFECȚIONERE cu experiență la mașini liniare. Oferim salar avatajos, bonuri masă, abonament transport. Telefon 281114. (30287)

FIRMĂ DE PRODUCȚIE PUBLICITARĂ angajează PERSONAL PRODUCȚIE, AGENȚI DE VÂNZĂRI. Se cer: seriozitate, disponibilitate pentru program prelungit. Informații suplimentare și interviuri la telefon 283022. (30320)

SECURITY angajează PERSONAL PAZĂ-INTERVEȚIE, bărbați-femei. Telefon 228786. (30322)

SC ARCOOM SCCA Arad, str. Cloșca nr. 8, telefon 255889, angajează, pentru secțiile din ARAD și CURTICI: CONFECȚIONERI la mașini de cusut industriale, TINERE pentru CALIFICARE în meseria de CONFECȚIONER. (28710)

SOCIETATE COMERCIALĂ angajează DIRECTOR VÂNZĂRI, AGENT VÂNZĂRI. Informații telefon 211991. (29985)

FIRMĂ GERMANĂ angajează FREZORI. Se oferă salarii motivante, bonuri masă, transport asigurat. Telefon 206197. (29470)

DIGITAL FOTO angajează PERSOANE DINAMICE cu SIMȚ ARTISTIC. 338313 sau Revoluției 42. (29972)

Angajez ABSOLVENT în domeniul CALCULATOARE-SOFTWARE sau chiar PROGRAMATOR autodidact cu aptitudini HTML și Java. mail: poienuta@yahoo.com Telefon 0788.289.105.

„GEORGES" BAR NON STOP angajează BARMAN(Ă). Solicităm seriozitate. Telefon 246261. (30367)

Angajăm BARMAN-OSPĂTAR cu normă întreagă (de preferință femei serioase). Relații suplimentare telefon 0723.562.913. (30369)

ESCORIAL SRL angajează TÂNĂR pentru TÂMPLĂRIE, TAPIȚERIE, MONTATORI MOBILĂ. Telefon 0744.507.359. (30370)

Angajăm VÂNZĂTOARE profil alimentar, salar atractiv. Telefon 0745.312.136. (30372)

SOCIETATE COMERCIALĂ angajează VÂNZĂTOARE cu experiență pentru ABC NON-STOP. Telefon 0744.391.917; 279829. (30377)

SC angajează BARMANĂ. Telefon 256835. (p)

SC angajează AGENT IMOBILIAR, salar fix - procent. Telefon 213192. (30407)

SC angajează OSPĂTARĂ și AJUTOR BUCĂTAR (fete). Telefon 218820. (30409)

MAGAZIN ALIMENTAR angajează VÂNZĂTOARE, program 8 ore. Telefon 0726.633.348. (30412)

Angajăm BRUTARI. Telefon 211564, 283085. (30414)

Concurs pentru ocuparea postului de ÎNGRIJITOR II la Școala Generală HORIA, Iuni, 11.10.2004. Telefon 382192. (30416)

SC WEGLAND ALPIN SRL angajează PERSONAL pentru posturile de FOCHIST și ASCUȚITOR. Telefon 563347. (30420)

Angajez PERSONAL, minim liceul. Telefon 286743. (30423)

Angajăm BARMANE și OSPĂTARE cu experiență. Telefon 270027. (30424)

Angajăm MUNCITORI pentru FABRICARE ELEMENTE din BETON. Telefon 287885. (30425)

TOP SECURITY, Arad, P-ța Sârbească 1, telefon 281410, 280228, angajează INGINER și TEHNICIENI pentru DEPARTAMENTUL TEHNIC. (30440)

TOP SECURITY, Arad, Piața Sârbească 1, telefon 281410, 280228, angajează PERSONAL PAZĂ - bărbați și femei. (30440)

Angajăm VÂNZĂTOR-VÂNZĂTOARE magazin ALTEX, Piața Gării. Telefon 251484. (30445)

FABRICĂ ÎNCĂLȚĂMINTE angajează MAȘINIȘTE cu experiență, pentru CUSUT, ÎNDOIT, ȘTAMPILAT și MANUAL. Rugăm seriozitate. Salar + alte beneficii. Telefon 0743.774.707. (30446)

SC SELMONT SRL, PRODUCĂTOR MEZELURI, angajează AGENT COMERCIAL. Telefon 0788.417.429. (30463)

Angajăm VOPSITORI AUTO cu experiență, condiții avantajoase. Telefon 259899; 0724.872.567. (30467)

SOCIETATE COMERCIALĂ angajează ÎNCĂRCĂTORI-DESCĂRCĂTORI de MOBILĂ, cu contract de muncă. Informații la telefon 252247 sau 270209. (30468)

SOCIETATE angajează ȘOFER categoria D, pe microbus intern-extern, avantaj limba maghiară. Telefon 0744.555.589. (30474)

Angajez FEMEIE de SERVICIU. Telefon 0740.257.240.

SOCIETATE COMERCIALĂ angajează AGENȚI COMERCIALI. Se asigură salar motivant. Telefon 0788.339.130. (30504)

SC DRESS COMPANY angajează TĂIETORI în banzic și curis; CONFECȚIONER ÎMBRĂCĂMINTE; MUNCITOARE NECALIFICATE pentru mașina de cusut cu posibilitate de a învăța meseria; MECANIC mașini de cusut; RESPONSABIL SALĂ CROI cu experiență. Informații telefon 289458 sau la sediul situat în str. Cocorilor nr. 24A. (30507)

Angajăm, la ORFELINATUL CREȘTIN Fântânele nr. 79, ÎNGRIJITOARE sau CADRU DIDACTIC. Asigurăm cazare. Telefon 0744.117.361, 456267. (30514)

SC angajează: TÂMPLARI, ȘOFERI, BUCĂTARI. Informații la telefon 257011. (30533)

Angajez CONTABIL AUTORIZAT cu experiență, salar atractiv. Telefon 256026, 0722.938.376. (30537)

PRESTĂRI SERVICII

AUTOMATIC SERVICE repară MAȘINI SPĂLAT AUTOMATE, domiciliu. Telefon 259146; 0744.241.398. (30348)

ȘCOALA de ȘOFERI „BELC" face înscrieri pentru seria din 1 octombrie 2004, categoriile A; B; C; CE; D. Informații CASA SINDICATELOR, telefon 230004, 381811; 0744.938.335. (p)

Repar MAȘINI AUTOMATE, la domiciliul clientului. Telefon 241355. (28658)

Repar MAȘINI de SPĂLAT AUTOMATE, cu piese originale, la domiciliul clientului. Telefon 274600. (26995)

AMENAJĂRI INTERIOARE, INSTALAȚII case și cabane din lemn. Telefon 0743.850.080; 0740.684.053. (30185)

SILDOR PROD
vânzări, montaj, reparații: VITRINE, CAMERE FRIGORIFICE și AER CONDIȚIONAT. Telefon service: 0257-349121; sediu: 0257-270622. (c)

REPAR, cu PLATA în RATE, MAȘINI AUTOMATE rufe și vase, cu piese originale și garanție. Telefon 274118. (29438)

Autorizat, execut CONSTRUCȚII ACOPERIȘURI, RENOVĂRI apartamente, TENCUIELI, INSTALAȚII electrice, asigur calitate. Telefon 0741.477.031; 536585. (30434)

Execut STRĂPUNGERI BETON: gaură hotă, uși balcon, bolți. Telefon 0740.212.750. (30509)

REPARAȚII: FRIGIDERE, CONGELATOARE, la domiciliul clientului. Garanție 12 luni. Telefon 242670, 0740.081.123. (30490)

DAMAR repară MAȘINI SPĂLAT AUTOMATE, import, românești. Telefon 277749, 0740.869.274. (p)

DIVERSE

DR SZEKELY O. CSABA - șeful Secției ONCOLOGIE ARAD, în numele Comitetului de organizare a „CONGRESULUI SOCIETĂȚII ROMÂNE DE RADIOTERAPIE ȘI ONCOLOGIE MEDICALĂ" mulțumește tuturor celor care s-au implicat sufletește și materialicește în organizarea și buna desfășurare a CONGRESULUI desfășurat la ARAD, în perioada 22-25 septembrie 2004. (30439)

ORGANIZĂM: NUNȚI, MESE FESTIVE, BANCHETE, în noul RESTAURANT „ROBERTO". Prețuri incredibil de mici. Telefon 0722.348.103, 289014. (30060)

CURS DANS DE SOCIETATE, DANSURI TRADIȚIONALE, AEROBIC „MĂMICI"-SAUNĂ, 4 octombrie 2004 - 5 luni, ȘCOALA SPORTIVĂ PERLA. Telefon 251059, 212476, 0745.524.852. (30223)

Caut GIRANT cu garanție IMOBILIARĂ. Ofer imediat 2.000 Euro. Telefon 0256/ 295147; 0722.142.652; 0743.773.987. (28898)

FAMILIA TÂNĂRĂ cu situație materială bună, ÎNTREȚINEM BĂTRÂNI pentru casă sau apartament. Rog seriozitate. Telefon 214415, 0745.003.019. (29933)

Pierdut ACTE, pe numele PLUGAR MOISĂ IOAN. RECOMPENSĂ SUBSTANȚIALĂ. Telefon 277436; 0744.491.921. (30399)

GĂSIT CÂINE, rasa MALAMUT. Telefon 250228, 0722.295.332. (30534)

CITAȚII

Se citează numiții ONACA PETER și ONACA PARASCA, născută DRĂGAN, cu domiciliul necunoscut, pentru data de 12 octombrie 2004, la JUDECĂTORIA CHIȘINEU CRIȘ, în dosar nr. 1563/2004, în proces de uzucapiune cu reclamanții GYORI CRISTINA și MIHAI. (Criș, 248)

TURISM

„O SĂPTĂMÂNĂ DE REFACERE"
HOTEL PARC MONEASA**
cazare cu mic dejun
1 procedură tratament balnear/zi
6 nopți la doar 1.200.000 lei/persoană.
Rezervări 0257/313044; 0257/212339. (c.p.)

DOUBLE „T" TRANSPORT INTERNAȚIONAL PERSOANE, lângă Biserica Roșie, cu prețuri începând de la 45 EU GERMANIA; SPANIA 100 EU; ITALIA 120 EU; ELVEȚIA 90 EU; AUSTRIA 43 EU. Telefon 0257 - 250230, 0745.475.750; 0788.359.489. (27614)

„AMAD TURISTIK" efectuează TRANSPORT PERSOANE în: AUSTRIA, GERMANIA, FRANȚA, ITALIA, PORTUGALIA, SPANIA - PREȚ PROMOȚIONAL, dus-întors, 145 Euro. Informații telefon 0257/254453 și 0788.324.988, str. Cloșca nr. 2. (29829)

SCHIMBURI

Schimb auto Suzuky Vagon'R + diferență cu garsonieră sau apartament 2 camere. Telefon 0722.419.336. (29702)

ÎNCHIRIERI

Închiriez apartament 1 cameră, mobilat lux, toate utilitățile, în Micălaca, preț 150 Euro, negociabil. Telefon 0721.829.954; 0744.909.590. (29308)

Închiriez garaj, bloc I-uri, 30 Euro/lună. Telefon 348436. (Ag. UTA, 1272)

Închiriez apartament 1 cameră, ultracentral, mobilat, utilat, 160 Euro/lună. Telefon 253358; 0722.388.176. (30204)

Închiriez apartament 2 camere, ultracentral, parter, la cheie, termotecă, etc, posibilități cabinet, birouri. Telefon 0722.294.842. (UTA, 1263)

Închiriez apartament 1 cameră, pe Romanilor, contorizată. Telefon 264196. (30363)

Ofer spre închiriere apartament 300 mp, 8 camere, posibil privatizare. Telefon 0744.208.040. (29070)

Închiriez casă, 3 camere, 100 mp, curte 1 proprietar, preferabil sediu firmă, cabinet medical sau de locuit, preț informativ 500 Euro. Telefon 234412. (30181)

(Continuare în pag. 14)

(Urmare din pag. 13)

Caut SPAȚIU închiriere, B-dul REVOLUȚIEI, 25-45 mp. Telefon 0788.246.433. (30044)

Dau în chirie SPAȚII PRODUCȚIE - DEPOZITE, acces tir, pază. Telefon 244803. (28719)

Închiriez/vând 2 case, lângă Primărie, 478 mp construit, ideal privatizare, gaz, apă, trifazic, canalizare. Telefon 0742.352.280, 514233. (30376)

Caut să închiriez pivniță, zona Piața Mare. Telefon 285713. (30379)

Închiriez (ofer) vilă, ultracentral, mobilată și utilată. Telefon 255180. (30392)

Dau în chirie SPAȚIU COMERCIAL, circa 85 mp. Telefon 0722.348.103. (30394)

Ofer spre închiriere apartament cu două camere, mobilat, cu baie, contorizat, zonă centrală. Mobil 0721.825.890, telefon 349302. (30398)

Ofer închiriere apartament 2 camere, contorizat, recent renovat, în Micălaca. Informații telefon 285145. (30401)

Închiriez cameră pentru studentă, în centru. Telefon 0257/257151. (30408)

Închiriez SPAȚIU COMERCIAL, Sânicolaul Mic, str. Steagului 90. Telefon 288403. (30411)

Ofer spre închiriere apartament 2 cmere, mobilat, contorizat, central (Podgoria), 150 Euro, negociabil, pe termen lung. Telefon 0744.491.616; 0257/212245. (30419)

Ofer spre închiriere apartament 2 camere, contorizat, zona UTA. Telefon 0744.126.002. (30427)

Închiriez (ofer) HALĂ PRODUCȚIE, 300 mp, toate facilitățile, în Aradul Nou, str. Nicolae Horga 11. Telefon 0745.632.766. (30431)

Primesc elev sau student în gazdă, încălzire cu gaz, confort I. Telefon 228166. (30437)

Dau în chirie garaj auto, Micălaca, bloc 217. Telefon 369031. (30447)

Ofer spre închiriere mansardă, posibil birouri, pe Calea Radnei. Telefon 0257/349558; 0721.328.791. (30452)

Închiriez apartament central, 2 camere, decomandate, mobilat, contorizat, cablu satelit TV, interfon, prefer 2 studente (zona Maiakovski). Telefon 232920, între orele 17-19. (30500)

Închiriez garsonieră modern amenajată, Micălaca, 100 Eu/lună. Telefon 0745.406.532. (30488)

Închiriez 800 mp BIROURI ultracentral, ideal CABINETE MEDICALE. Telefon 0744.783.877. (30528)

PIERDERI

Pierdut carnet de șomer, pe numele Lăzău Adrian, eliberat de AJOFM Arad. Îl declar nul. (30418)

Pierdut certificat de pregătire profesională, seriile AMM MI 059; AMP 112126, eliberat de ARR, pe numele Marțiș Dănuț. Le declar nule. (Gurahonț, 78)

Pierdut certificat CM model Euro 1000 T, serie EGF 003416 cu serie fiscală AR 0164004371 aparținând SC DIA-CRIS IMPEX SRL. Îl declar nul. (30421)

Pierdut carnet de student, pe numele Hoza Nicolaie - Gianni, eliberat de Universitatea „Aurel Vlaicu", Facultatea de Științe Economice. Îl declar nul. (30443)

Agenția ATLASSIB ARAD declar pierdută asigurarea 348526 și chitanțierul 6484001-6484050, exemplarul al treilea. Le declar nule. (30448)

Pierdut carnet șomaj eliberat de AJOFM Arad, pe numele Toma Adriana. Îl declar nul. (Pâncota, 148)

Pierdut carte de intervenție pentru casa de marcat fiscală Olivetti 4050 cu seria 000013181 și seria fiscală AR 0022004158, aparținând SC RAFAELA STAR SRL, CF R 13941446; pierdut comunicare pentru aceeași casă de marcat fiscală. Le declar nule. (30465)

✝ DECESE ✝

Cu adâncă durere în suflet anunțăm încetarea din viață a celui mai iubit soț și tată, cel care a fost

RUSAN GHEORGHE,

în vârstă de 59 ani, din CURTICI. Înmormântarea va avea loc astăzi, 28 septembrie 2004, ora 16, la CURTICI. Familia îndoliată.

✝ CONDOLEANȚE ✝

Suntem alături de domnul SANDU și familia sa în aceste grele momente în care se despart de cel care le-a fost iubitor tată, bunic și socru,

BULZA NICOLAE.

Colegii de serviciu din rețeaua GASTRO TUR.

Adresăm sincere mulțumiri surorilor, nepoților din ARAD și din GURBA, rudelor, colegilor, prietenilor, vecinilor și preoților de la Biserica Ortodoxă GRĂDIȘTE care l-au condus pe ultimul drum pe scumpul și dragul nostru tată, soț, bunic

GHEORGHE TRIPON.

Nu te vom uita niciodată! Familia îndoliată. (30371)

Mulțumim rudelor, vecinilor, colegilor de serviciu ai fiului, care au fost alături de noi la înmormântarea celui care a fost tată, bunic, frate, verișor și unchi

UNGUREAN GHEORGHE,

om de aleasă omenie. Dumnezeu să îl ierte și să îl odihnească în pace! Familia UNGUREANU. (30373)

Un ultim și îndurerat omagiu fratelui meu drag

RUSAN GHEORGHE

din CURTICI. Odihnească-se în pace! Sora SERAN FLOARE cu familia. (p)

Voi păstra veșnic amintirea fratelui meu drag

RUSAN GHEORGHE

și mă voi ruga pentru odihna sufletului său. Sora RUSAN LIVIA. (p)

Colegele de la Raionul SPORT al magazinului ZIRIDAVA sunt alături de colega lor RUSAN LIVIA, îndurerată, la decesul fratelui

RUSAN GHEORGHE

și îi transmit sincere condoleanțe. (p)

Suntem alături de colega noastră MARIANA DALCA în durerea pricinuită la încetarea din viață a soacrei sale. Sincere condoleanțe familiei. Colectivul SC PRO LIBRIS SA. (30381)

Sincere mulțumiri rudelor, prietenilor, colegilor și vecinilor, care prin prezență, coroane, flori și telefoane, au fost alături de noi, la dureroasa despărțire de cel care a fost

ing. CODREAN TRAIAN.

Soția ARANKA, îndoliată. (30384)

Suntem alături de colegul nostru VIOREL DALCA în aceste momente grele pricinuite de pierderea mamei dragi. Sincere condoleanțe din partea colegilor de la Grupul Școlar Industrial „AUREL VLAICU". (30385)

Serviciul RESURSE UMANE al FABRICII de BERE ARAD al SC BRAU UNION este alături de familia director ing. COSTI AUREL. Sincere condoleanțe! (30471)

Colectivul S.C. SANEVIT 2003 S.A. ARAD este alături de doamna ec. CRUCEAN FELICIA la marea durere pricinuită de decesul sorei sale și transmite familiei sincere condoleanțe. (30391)

Departamentul VÂNZĂRI al SC BRAU UNION ROMÂNIA S.A. ARAD este alături de director ing. COSTI AUREL în aceste clipe grele cauzate de dispariția mamei dragi. Sincere condoleanțe! (30471)

Serviciul CONTABILITATE FINANCIAR al SC BRAU UNION ROMÂNIA S.A. ARAD este alături de familia director ing. COSTI AUREL în greaua despărțire de mama dragă. Sincere condoleanțe și Dumnezeu s-o odihnească în pace! (30471)

Departamentul LOGISTICĂ din cadrul S.C. BRAU-UNION ROMÂNIA S.A. ARAD transmite sincere condoleanțe familiei director ing. COSTI AUREL prin greaua încercare și despărțire de mama dragă. Dumnezeu s-o odihnească! (30471)

Departamentul APROVIZIONARE și IT din cadrul S.C. BRAU-UNION este alături de familia director ing. COSTI AUREL în aceste clipe grele prin despărțirea de mama dragă. Dumnezeu s-o odihnească în pace! (30471)

Serviciul TEHNIC al S.C. BRAU-UNION ARAD este alături de familia director ing. COSTI AUREL în urma decesului mamei dragi. Sincere condoleanțe! (30471)

Întreg colectivul FABRICII de BERE ARAD al S.C. BRAU-UNION ROMÂNIA S.A. este alături de familia directorului lor, ing. COSTI AUREL, la marea durere pricinuită de trecerea în neființă a mamei dragi. Dumnezeu s-o odihnească în pace! (30471)

Suntem alături de familia director ing. COSTI AUREL în greaua durere pricinuită de decesul mamei. Sincere condoleanțe! Familia ing. BĂRBOSU DINU. Dumnezeu s-o odihnească în pace! (30471)

Mulțumim tuturor celor care l-au condus pe ultimul drum pe cel care a fost

farmacist

OCTAVIAN PAINA.

Familia îndoliată. (30473)

Ne plecăm cu tristețe fruntile în fața durerii pe care o încearcă familia COSTI, AUREL și MARCELA, prin trecerea la cele veșnice a mamei

RAFILA COSTI,

o mamă deosebită, dăruită copiilor până la sacrificiu. Sincere condoleanțe! Familia HURJUI. (30477)

Colectivul Grupului Școlar „ION CREANGĂ" CURTICI este alături de colegul lor, MĂRTOIU RĂZVAN, în durerea pricinuită de moartea fulgerătoare a tatălui său drag și îi transmite sincere condoleanțe. (30482)

Suntem alături de prietenii noștri FLORIN și SANDU BULZA în momentele grele pricinuite de pierderea tăicuțului drag. Sincere condoleanțe! Dumnezeu să-l ierte și să-l odihnească în pace! Familia IOAN BOBA și VIO GLOGOVICEANU. (30498)

Regretăm moartea fulgerătoare a celui care a fost colegul nostru,

ing. MĂRTOIU AUREL

și transmitem sincere condoleanțe familiei. Colegii de la PRIMĂRIA ORAȘULUI CURTICI. (30510)

Suntem alături de colega noastră RUSAN MARIANA la marea durere pricinuită de decesul tatălui drag. Dumnezeu să-l odihnească-n pace! Colectivul VĂMII ARAD. (30484)

Vă mulțumim tuturor celor care a-ți fost alături de noi, la dureroasa despărțire de tatăl și bunicul nostru,

LAZA IOAN.

Să se odihnească în pace! DOINA și SANDRA. (30513)

Suntem alături de familia director COSTI AUREL, la marea pierdere pricinuită de decesul mamei sale. Familia CĂTĂNICI. (30516)

Suntem alături de VIOREL și MARIANA în durerea pricinuită de trecerea în eternitate a celei ce a fost preaiubită mamă și masă soacră. Sincere condoleanțe! IONICĂ, ELENA, ADRIANA și MARIUS. (30518)

Un pios omagiu celui care a fost

FARKAȘ VASILE (LOAȚI)

și sincere condoleanțe familiei îndurerate. Familia TURCUȘ, familia RUNG din Germania. (30535)

✝ COMEMORĂRI ✝

Timpul trece dar durerea în sufletele noastre crește, pentru cea care a fost

NEAMȚU NELICA născută Mogoș

din Rostoci. Azi, 28 septembrie, trebuia să-ți spunem „La mulți ani!", dar buzele noastre murmură, spunând: Dormi în pace, suflet drag și blând! Dumnezeu să te odihnească în Împărăția Sa cea cerească. Soțul, fiul și părinții în veci nemângâiați.

Tristă și neuitată va fi ziua de 28 septembrie, când se împlinește un an de zile de când bunul Dumnezeu l-a luat dintre noi, pe cel mai bun și iubitor soț, tată, fiu, frate, verișor, cumnat și unchi,

POP IOAN (GHIȚĂ).

„Eu te plâng zile în șir/ La cruce la cimitir/ Și mă rog la Dumnezeu/ S-așeze sufletul tău/ Sus în Raiul său ceresc/ Unde drepții se-odihnesc." Parastasul de pomenire se va ține duminică, 3 octombrie 2004, la bisericuța din Cimitirul Pomenirea, la ora 12. Dormi în pace, suflet blând! Te plânge a ta soție în veci nemângâiată, TEREZIA (RESI). (30170)

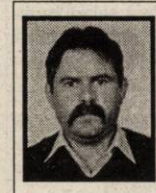

Punte de suflet între două lumi, amintirea unei frumoase și trainice căsnicii va atinge clipa veșniciei prin dragostea și devotamentul sincer și fără de răgaz ale unui om deosebit care a însemnat filele vieții noastre atât în momente de cumpănă cât și de mare bucurie. Trecând hotarul mărginirii din lumea tainelor nesfârșite va mângâia inimile noastre cu drag mereu. Un ultim omagiu și o pioasă rugăciune în memoria celui care a fost și va rămâne iubitul nostru soț și tată

IENCIU SEVER,

la un an de la tragica despărțire. Slujba de pomenire se oficiază sâmbătă, 2 octombrie, la ora 11, în Cimitirul din cartierul Micălaca. (30388)

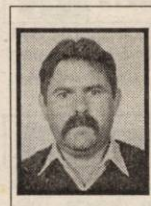

Pios omagiu și veșnică amintire celui care a fost dragul nostru ginere, cumnat și unchi

IENCIU SEVER,

care în urmă cu 1 an a plecat de lângă noi, lăsând în urmă inimile frânte al celor care l-au iubit. Înălțăm o rugăciune curată de iertare către bunul Dumnezeu. Socrii GHEORGHE și MARIA, cumnatul GHIȚĂ, cumnata LENUȚA și nepoata ALEXANDRA. (30388)

A trecut un an de lacrimi de la dureroasa despărțire de iubitul nostru fiu, frate, cumnat și unchi

IENCIU SEVER.

Rugăm pe bunul Dumnezeu să te ierte, să te așeze în Grădina Lui cu flori și să îți dea odihnă veșnică. Mama ELISABETA, sora ANGELICA, cumnatul GHEORGHE și nepoții LUCIAN și DANIELA cu familiile. (30388)

Se împlinesc 3 ani de la moartea celui care a fost

HEISLER IACOB.

Dumnezeu să-l odihnească în pace! GAVRIȘ RODICA. (30382)

Se împlinesc 2 ani de la dureroasa despărțire de iubitul meu frate

prof. ing. SUCIU IOAN

și nepot

SUCIU TEODOR (DORU)

și 5 ani și jumătate de la decesul cumnatei

SUCIU VALENTINA.

Un gând pios de aducere aminte și nu vă vom uita niciodată. Dumnezeu să vă odihnească în pace! SUCIU TEODOR și familia. (30479)

Tristă și neuitată este ziua de 28 septembrie, de când tu tati dragă ne-ai părăsit prin tragicul accident, în urmă cu 4 ani, tu care ai fost tatăl nostru

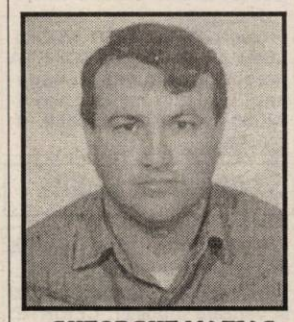

GHEORGHE MATIAȘ,

părăsindu-ne la o vârstă atât de fragedă, la numai 37 ani, lăsându-ne pe noi cu dorul de tată în inimile noastre. Rămânem veșnic nemângâiați și cu dorul după tine. Ai tăi fii BENI, GIANINA și soția RODICA. (30442)

Azi, 28 septembrie, se împlinesc 4 ani de când moartea nemiloasă te-a luat dintre noi prin tragicul accident, tu care ai fost fiu

GHEORGHE MATIAȘ,

din SEBIȘ, la numai 37 ani. De când tu ai plecat, durerea din inimile noastre nu a mai încetat, rămânem veșnic nemângâiați. Tata VASILE cu familia din SEBIȘ. Fie-ți țărâna ușoară! (30442)

Azi, 28 septembrie, se împlinesc 4 ani de când moartea nemiloasă te-a luat frate drag dintre noi, tu care ai fost

GHEORGHE MATIAȘ

și ne-ai părăsit mult prea devreme, la numai 37 ani, lăsând în urma ta lacrimi și durere. Veșnic vom fi nemângâiați. Al tău frate TRAIAN, cumnata VIOLETA și nepotica GEORGIANA. Dumnezeu să te odihnească în pace! (30442)

✝ SERVICII FUNERARE ✝

RO STYL COMPANY

Servicii Funerare

magazine deschise și noaptea

Arad, Str. M. Eminescu 22 (peste drum de Artex) tel. 214.422

Arad, Calea Victoriei 31 (lângă Strungul) tel. 0744.690.121

OFERĂ:

- Sicrie și accesorii funerare
- Transport funerar cu mașini speciale în țară și străinătate.

GRATUIT: Transportul sicriului la domiciliu în Arad.

REDUCERE 20% LA SICRIU clienților care fac spălat, îmbrăcat, formolizat și transport cu firma noastră.

PLATA ȘI DUPĂ ÎNCASAREA AJUTORULUI DE ÎNMORMÂNTARE

IN MEMORIAM "KUKI"

SERVICII FUNERARE COMPLETE

Str. M Eminescu Nr.4 în curte

Tel: 211.929 - 0723.343.964

MAGAZIN DESCHIS LA ORICE ORĂ

OFERĂ:

- **SICRIE** 10 modele de la 900.000 - 3.400.000
- **SICRIE LUX** 6 modele de la 3.600.000-22.500.000

Mânere. Șuruburi, prosoape, lumânări, colaci și colivă

- **LENJERIE** 10 modele de la 350.000 - 2.000.000

Apelând la serviciile noastre (spălat, îmbrăcat, formolizat și transport) BENEFICIAȚI DE **20%** REDUCERE LA SICRIU

GRATUIT Transportul sicriului la domiciliu Transport Intern și Internațional

Se poate plăti și după ridicarea ajutorului de înmormântare

MANITOBA TEX

Textile Production - Printing and Embroidery

ÎNCHIRIAZĂ:

SPAȚIU DE PRODUCȚIE

ÎN SUPRAFAȚĂ DE 5500MP DOTAT CU:

- **Instalații electrice complete**
- **Apă, gaz, abur tehnologic**
- **Birouri de 450mp, climatizate**
- **Vestiare și WC-uri pentru 400 de oameni**
- **Spațiu depozitare de 900 mp, delimitat**
- **La cerere se pot asigura și alte facilități**

PREȚ DE ÎNCHIRIERE 2,6 EURO/MP

INFORMAȚII: **ȘERBAN POPESCU-0745.260.357**

e-mail **s.popescu@manitobatex.org**

(3708604)

fluidix

VOPSELE PENTRU PROFESIONIȘTI

Angajează

personal pentru următoarele posturi:

Vânzător - gestionar magazin vopsele

Șofer distribuitor

CV-urile pot fi trimise prin fax la nr. 338 180
sau pot fi depuse la magazinul din str. Mărășești 9

(0787934)

S.C. ERRA GROUP S.R.L.

Dealer autorizat

deceuninck BELGIA

Tamplarie PVC cu geam termopan

- **vanzari si in rate**
- **fara avans**
- **fara girant**

GARANTIE 10 ANI

NOU

(c.680/2004)

Tel: 0257 256 053; 0741 20 93 63
SHOW ROOM
Cal. Victoriei 41 - 43

S.C. **DIALMA** SRL

Arad, str. Câmpul Liniștii nr. 1 (în curte cu Vama Arad) tel. 306.033

Firmă cu tradiție în Arad în domeniul confecțiilor tip sport

ANGAJEAZĂ CONFECȚIONERE și CONFECȚIONERI
calificați pentru mașini de cusut

Asigurăm:
- salarizare stimulativă
- condiții de lucru la nivel occidental (climatizare)
- tichete de masă
- transport gratuit de la UTA la fabrică și retur
- plata abonamentelor de transport pentru cei din județ
- asistență medicală gratuită la sediul firmei.

ANGAJĂM FEMEIE DE SERVICIU cu normă întreagă sau fracțiune de normă.

Garantăm locuri de muncă și câștiguri sigure, într-un singur schimb.

(c. 5/2004)

Siguranța casei tale este neprețuită! De fapt, o poți avea la un preț foarte mic!

ARDAF te invită să participi la promoția Anul asigurărilor de locuințe CĂMINUL ARDAF

Încheie la ARDAF în perioada 12.04.2004-12.04.2005 oricare din polițele de asigurare

•CĂMINUL STANDARD
cel mai accesibil produs de asigurare a locuinței

•CĂMINUL
cel mai popular produs de asigurare a locuinței și a bunurilor

•ASISTENȚĂ MEDICALĂ ÎN STRĂINĂTATE
cea mai importantă protecție când ești departe de casa ta

și participi
la două trageri la sorți organizate de **ARDAF** în 12 octombrie 2004 și 12 mai 2005 la care poți câștiga aparatură electrocasnică pentru căminul tău.

Cât plătești pentru asigurarea locuinței?
0,1% din valoarea casei tale

Prima achitată/an:	20	30 ...	200 EURO
Suma asigurată: (Valoarea locuinței)	20.000	30.000 ...	200.000 EURO

Riscuri asigurate: incendiu, trăsnet, explozie, inundație, alunecări de teren, cutremur etc.

Cât plătești pentru asigurarea locuinței și a bunurilor?
0,15% din valoarea casei și a bunurilor tale

DACĂ VREI, poți include în Polița CĂMINUL și asigurarea de avarii a autoturismului CASCO, la care ai o reducere de 10%

GRATUIT din partea ARDAF primești:
- asigurarea de răspundere civilă pentru pagube produse terților persoane
- asigurarea de accidente a membrilor familiei

NOU Conform Codului Fiscal 2004, din venitul impozabil se scad sumele achitate ca prime pentru ASIGURAREA LOCUINȚEI, în limita valorii de 200 EURO/an

www.ardaf.ro

SEDII: ARAD, STR. I.C. BRĂTIANU nr. 6-8 INEU, STR. REPUBLICII nr. 45
SEBIȘ, STR. PARCUL INDEPENDENȚEI nr. 17 B

(c.431/2004)

Agenția **Agrosem Arad**

VINDE următoarele SEMINȚE pentru campania de toamnă:

- ORZ TOAMNĂ *soiul: Dana*
- ORZOAICĂ TOAMNĂ *soiul: Laura*
- GRÂU TOAMNĂ *soiurile: Alex, Dropia, Romulus, Turda 95, Transilvania*
- LUCERNĂ *soiurile: Verko, Topaz, Mediana*
- TRIFOI ROȘU *soiul: Lucrum*

Practică cele mai avantajoase prețuri.

PLATA SEMINȚELOR se face la ridicarea acestora prin numerar, OP vizat de bancă sau filă CEC. SĂMÂNȚA DE GRÂU este subvenționată conform H.G. 1238/05 august 2004.

CUMPĂRĂTORII VOR PREZENTA adeverință de la primăria de domiciliu, de unde să rezulte că sunt deținători de pământ, pe care-l cultivă în toamna anului 2004.

INFORMAȚII SUPLIMENTARE la sediul agenției str. Dumbrava Roșie nr. 2-4 telefoane 0257/289.063 sau 0726-742.668.

PROGRAMUL DE LIVRARE de luni până vineri între orele 08-16. (c. 648/2004)

S.C. **TITUS** SRL

angajează

pentru punctul de lucru Arad, Calea Bodrogului 2-10 (după Contor Zenner)

MUNCITOARE
pentru montat subansamble (bobine).

SE SOLICITĂ
- **vedere bună**
- **îndemânare manuală.**

(0787870)

RELAȚII LA TELEFON 216.677.

FIRMA s.c. **ASA Arad**
Servicii Ecologice SRL

ANGAJEAZĂ
REFERENT VÂNZĂRI

Cerințe
- *studii superioare economice/ecologie-mediu*
- *limba engleză/germană*
- *foarte bune abilități de comunciare și negociere*
- *permis de conducere categ. B*
- *experiența în vânzări constituie un avantaj*

Persoanele interesate sunt rugate să trimită până la data de **08.10.2004** un **CV** și o **scrisoare de intenție** la numărul de **fax: 0741-718.688** sau pe e-mail: **arad@asa-group.ro** (0787936)

Restaurantul **Clubul Presei**

Bd. Revoluției nr. 81
Tel: 0257/280.989 0722.639.554

nunți botezuri Organizează mese festive

CELE MAI avantajoase prețuri DIN ARADI

FERESTRE ŞI UŞI PVC CU GEAM TERMOPAN – PROFIL ACTUAL AUSTRIA

CALITATE AUSTRIACĂ ! → FERONERIE AUSTRIA! Plata în RATE ! 20% REDUCERE până în 31.12.2004 → s.c. PLASTOTHERM s.r.l. Arad

LEMN STRATIFICAT CU GEAM TERMOPAN

Str. L. Blaga, nr. 23. Tel./Fax. 0257.211.272; 0722.677.100

Acqua lux

acquatrend
all your comfort

NOU

MAGAZINUL ACQUA LUX- ACQUA TREND

NOU

A DESCHIS

UN NOU PUNCT DE LUCRU LA PÂNCOTA!!!!

OFERTA CONTINUĂ!!!!

NOU

TRANSPORT GRATUIT LA DOMICILIU
CALEA TIMISORII, NR.195, ARAD
Telefon: 206071, 206072
PANCOTA, STR. TUDOR VLADIMIRESCU , NR.52
Telefon: 466966

REALITATEA DEPASESTE ORICE IMAGINATIE....

Dealer Jacuzzi

Acqua lux

(c. 114/2004)

ALEGE CASEI TALE UN ÎNVELIŞ CERAMIC DE CALITATE, ROBUST ŞI DURABIL,CU ŢIGLE FABRICATE ÎN UNGARIA DE CONCERNUL AUSTRIAC TONDACH

Est Trans Construct®

Măsura economiei tale ! ®

CULORI: NATUR, ROŞU, MARO, ANTRACIT, VERDE, ANTIC şi altele.

ARAD - CALEA RADNEI 262 A - MICĂLACA
TELEFON 0257/252.258
ZILNIC : 8⁰⁰ - 17⁰⁰, SÂMBĂTA : 8⁰⁰ - 13⁰⁰

(C.345/2004)

AUTO TECHNIC

DEALER Ford ANGAJEAZĂ

CONSULTANT VÂNZĂRI

C.V-URILE SE DEPUN LA SEDIUL FIRMEI
DIN CALEA AUREL VLAICU 121-125.
Data limită de depunere a C.V-urilor - 20 octombrie 2004.
CONDIŢII: CUNOŞTINŢE OPERARE PC.

INFORMAŢII TEL.: 348.894 SAU 0722/464.683.

(3708659)

New job opportunity for the New plant on the Industrial Zone

MANITOBA TEX
Textile Production - Printing and Embroidery

SECRETARY - young
- smart;
- Enthusiastic;
- good english is a must

Send your CV with photo at s.popescu@manitobatex.org fax 281.322.

(3708652)

Magazinele BENDEA

vă oferă

toată gama de instalaţii sanitare, materiale de construcţii, scule, materiale pentru amenajări interioare

ARAD
B-DUL REVOLUŢIEI nr. 26-38 telefon 231.853
STR. PĂDURII telefon 228.966
STR. L. REBREANU nr. 68 telefon 250.905

aparate de aer condiţionat la preţ foarte avantajos, plata şi în rate.

NOU!!! JALUZELE verticale şi orizontale
PRODUSE ELECTROCASNICE
cuptoare cu microunde
maşini de spălat
televizoare
frigidere
aragaze
hote

Ofertă specială la baterii cu bilă

Toate produsele comercializate cu plata în 60 rate lunare

Fără avans
Fără girant
Transport gratuit

(c.152/2003)

LUKAS CONSTRUCT S.R.L.

execută HIDROIZOLAŢII ACOPERIŞURI
PLATA ÎN RATE.

vinde MEMBRANĂ BITUMATĂ
POLIESTER 4,5 cu ARDEZIE
110.000 lei/mp.

Tel. 256.119; 0723.273.746.

(3708560)

TERMOPLAST

FERESTRE UŞI * PVC

Viitorul obligă ... Vânzări în rate

Tâmplărie PVC cu noua generatie a profilelor ALUPLAST Germania, cu 3 şi 5 camere, feronerie germană

Spaţiu de prezentare: Piaţa UTA , Bl. Z 22 parter !

Rulouri , jaluzele şi plase de insecte .

aluplast Sisteme de garduri, porti şi balustrade din aluminiu.

TEL 0257 273550 sau 0788 460230; 0788 460231

(c.117/2004)

SANPAOLO IMI BANK ROMANIA
CREDITE IMOBILIARE
- perioada creditare până la 20 de ani -
Dobânda:
- credite în valută: de la 7 % pe an -
- credite în LEI: de la 25% pe an -
Informații suplimentare
ARAD, B-dul Revoluției, nr. 88
TELEFON.: 284.888; FAX: 285.202

ADEVĂRUL

Cotidian independent Arad

ARIS-SA
Partenerul întreprinzătorilor care se respectă
s.c. ARIS s.a. Arad
Calea Victoriei 33-35
Fax: 250.675
Tel: 256.488 257.337

Anul XVI, nr. 4329 | 16 pagini | MIERCURI, 29 SEPTEMBRIE 2004 | 6.000 lei
adevarul@arad.ro; adv.pub@arad.ro | http://adevarul.arad.ro
Publicație auditată de BRAT | Tiraj mediu zilnic vândut: 27 845

Moleșeală...

I. Iercan

În primăvară, nici nu dăduse colțul ierbii și motoarele partidelor duduiau din plin pregătind lupta în vederea campaniei electorale pentru alegerile locale. Chiar dacă alegerile erau în iunie. Cu alte cuvinte, partidele s-au luat în serios și au pus umărul la treabă, fiecare după cum a știut și după ce dotare financiară avea prin buzunarele sponsorilor și simpatizanților.

Probabil că partidele și-au terminat rezervele ideologice și programatice, dar și pe cele financiare, fiindcă, iată, cu doar două luni înainte de alegerile parlamentare și prezidențiale o lene atotstăpânitoare s-a întins ca o pecingine peste partidele politice din provincie. Doar A. Năstase mai încearcă să îngrașe porcul în ajun, încercând să inducă în mintea poporenilor că pe el îl doare undeva de soarta lor. Nu se știe unde anume îl doare, chiar dacă are aproape toată presa de partea sa. Theodor Stolojan mimează mișcarea prin județele țării în totala ignorare a presei, care respectă cu onor indicațiile prețioase ale puterii. Singurul politician român care pare viu de-adevăratelea este Traian Băsescu. Acesta se luptă cu tot ce-i iese în cale, nepierzându-și umorul nici în situații dramatice.

Dacă la centru se mai mimează ceva politică, în provincie, cum spuneam, moleșeala i-a lovit în moalele capului pe politicieni mai abitir decât canicula din vară. Explicația e mai mult decât simplă. După ceva agitație în perioada întocmirii listelor electorale, zarurile, cel puțin în unele partide, au fost aruncate.

Alianța D.A. nu mai are nimic de spus în privința candidaților. După câteva zile de incertitudini și contestări, lucrurile s-au liniștit. La UDMR n-au fost niciodată probleme, singura întrebare ar fi acum cine îl va înlocui pe György Tokay, care și-a anunțat retragerea. Kiraly Andras se pare că are cele mai mari șanse.

(Continuare în pagina 6)

După fiecare strop de ploaie

Străzile din cartierele mărginașe devin ulițe noroioase

Foto: Margareta Szego

● Autoritățile arădene dau din colț în colț

Străzile din cartierele mărginașe ale municipiului arată mai rău decât ulițele de la țară. În fiecare toamnă și primăvară, când ploile sunt mai intense, arădenii din Bujac, Gai și Grădiște parcă ar trăi într-o mlaștină și nu într-un oraș civilizat, cu pretenția de a se afla înaintea altora în rândul orașelor Europene. Din Mica Vienă, așa cum îl alintă locuitorii (din centrul) urbei, Aradul devine, după câțiva stropi de ploaie Mica... Veneție. Precipitațiile din ultima vreme nu au făcut decât să repună pe tapet o problemă veche de când lumea și anume: canalizarea din municipiu. Cu toate că administrația Popa, cel puțin, a făcut câțiva pași pentru a rezolva această stare de fapt, un raid efectuat zilele trecute prin cartierele Aradului a scos în evidență faptul că administrația Falcă, la rândul ei, trebuie să continue ceea ce s-a început, atât în privința canalizării, cât și a gropilor din carosabil, care au ieșit și mai mult în evidență, umplute fiind cu apă...

Nadia Bodran

(Continuare în pagina 5)

Invitatul nostru

Un tren de... aur spre Insulele Canare

● Interviu cu Monica Broșovsky, liderul echipei naționale de baschet a României

Având în arădeanca Monica Broșovsky un adevărat lider de echipă, reprezentativa de baschet a României a obținut o superbă calificare la turneul final al Campionatului European de anul viitor: Profitând de scurta sa vizită acasă, am invitat-o pe Monica la sediul ziarului nostru, pentru o discuție pe teme baschetbalistice și nu numai...

– Monica, în primul rând felicitări pentru evoluția ta de-a lungul acestor calificări și îți mulțumim că între două avioane ți-ai făcut timp și pentru noi.

– Oricând, cu mare plăcere.

– Cum s-a văzut această frumoasă calificare din teren?

– A fost o campanie grea, obositoare, de care, vă spun drept, mi-a fost teamă. Nu pot să afirm că n-am crezut în calificare, dar știam că aveam nevoie de noroc și puțină șansă. Cred că meciul-cheie, unde am obținut „biletele" la europene, a fost cel din Belgia, unde am câștigat pe final de meci.

Alex Chebeleu; Daniel Scridon
Foto: Viorel Musca

(Continuare în pagina 10)

Sfâșiată de pittbull

Ieri dimineață, Gruis Viorica (73 ani) din Șiștarovăț a fost atacată de propriul câine, fiind sfâșiată la mâini și la piept. Fiorosul patruped - un Amstaf (din rasa Pittbull) fusese adus în ograda gospodarilor din Șiștarovăț de către un nepot din Austria.

Totul s-a petrecut când victima a sărit în apărarea unei vecine, chemată să o ajute la văruitul casei, vecină care se pare că a stârnit furia câinelui.

Scăpată din colții fiarei de către soț, Gruis Viorica a fost transportată de urgență la Spitalul Județean Arad. Este în afara oricărui pericol, dar a rămas consternată de reacția neașteptată a câinelui: **„Cum ajung acasă, cum îl omor. Dacă nu cumva l-o fi omorât deja bărbatu' meu."**

Doru Sinaci

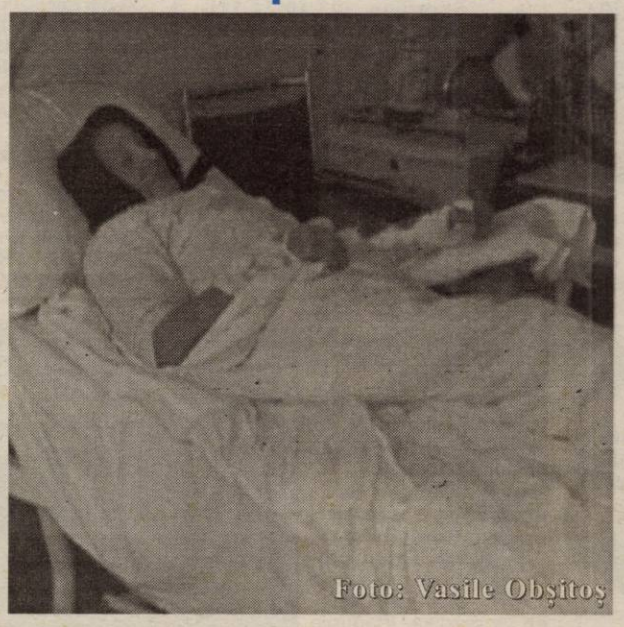
Foto: Vasile Obșitoș

Restaurantul CORLEONE
Strand „NEPTUN"
Organizează Revelion 2004-2005
De asemenea, în fiecare vineri „SEARĂ POPULARĂ" cu Generalu' și invitații săi
Informații 0257-210.944
și rezervări 0788.340.772
(c.f.459/2004)

GintaRom INVEST SRL
CENTRU DE PARBRIZE®
IMPORTATOR DIRECT
DISTRIBUȚIE ȘI MONTAJ
Parbrize • Lunete • Geamuri laterale • Portbagaje • Oglinzi
Pentru toate tipurile de autovehicule (autoturisme, camioane etc.)
Tel: 0257-251.400
ARAD Cl. A. Vlaicu 28-32 e-mail: parbrize@ginarom.ro
APEL GRATUIT 08008 99999
(c.f.472/2004)

Bătrânețea - între împlinire și dezamăgire
Pagina 9

Teba Industries
www.tebaindustries.com
ANGAJEAZĂ:
- EXPERT CONTABIL;
- CONTABIL AUTORIZAT;
- ECONOMIȘTI CU EXPERIENȚĂ;
Persoanele interesate vor depune C.V. la sediul societatii din Arad, str. Patria nr.14, prin fax la nr. 0257/280701 sau e-mail monicat@rdslink.ro.
{3708668}

ALGLASS Grafica
FIRME ȘI RECLAME, PANOURI PUBLICITARE, LITERE VOLUMETRICE
COPERTINE ȘI BANNERE
NOU! JALUZELE VERTICALE SI ORIZONTALE
Str. Andrei Saguna nr. 26-28
Tel: 0257-270.171 0721.269.708

Meditația zilei

„Totul e nemărginit, durerea nu".

(Mihai Eminescu)

Calendar

Astăzi, Soarele răsare la ora 7 și 11 minute și apune la ora 19 și 03 minute. Au trecut 272 de zile din acest an. Au mai rămas 94 de zile până în 2005.

Praznicul zilei: Biserica ortodoxă: Cuv. Chiriac Sihastrul; Sf. Mc. Trifon și Petronia; **Biserica greco-catolică**: Sf Chiriac Sihastrul; **Biserica catolică**: Chiriac; Gudelia

A venit barza!

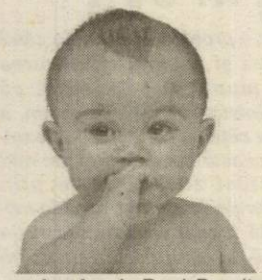

La Arad: Rupi Dumitru, Ban Flavius, Letiția Bîrgăuan, Santa Roberta - Adriana Emese

Comenzi taxi

- ALFA PLUS 949; 349.349
- TAXI ALFA 22.88.88; 25.25.26; 0723-200.301; 0745-50.60.70
- TAXI ARAD 244.244; 274.444; 0722-755.440
- DIESEL STAR 212.222; 0722-361.011; 0745-645.645
- FAVORIT 280.000; 281.111; 0740-083.333; 0742-409.992
- EUROPA 275.555; 0723-677.555; 0744-828.163
- VALI DIESEL 280.705; 280.100
- MIRCO MILI 230.530; 230.730; 0740-152.828; 0723-062.366
- DELMAR 229.220
- TAXI VERBIȚĂ 0726.336.969; 0741.200.300; 944

„Adevărul" vă ascultă

La telefonul dimineții, 280944, între orele 9,00-12,00

☎ **Și dobânzile trebuie declarate.** Pentru că dorește să obțină medicamente compensate, domnul **Petru Vesa** ne întreabă dacă trebuie să-și declare toate veniturile, inclusiv dobânda pe care o primește lunar de la o bancă unde are depuși niște bani. Purtătorul de cuvânt al Casei de Asigurări de Sănătate Arad, Florin Farcașiu ne spune că în astfel de cazuri se iau în calcul toate veniturile cumulate obținute, atât din pensii cât și din alte venituri. Inclusiv acele dobânzi.

☎ **Lumină artificială și ziua.** Ieri, în jurul orelor 10,00, doamna **Doina Popa** ne sesiza faptul că becurile încă ardeau în cartierul Alfa. **„În loc să consume curent degeaba, mai bine ar face economie ca - într-o zi - să repare și nenorocitele de drumuri din Alfa. Totul merge pe dos în țara asta..."**

☎ **Cabluri RDS...** Mai mulți locuitori de pe strada Clujului doresc să afle când au de gând lucrătorii RDS să finalizeze lucrările (începute acum un an de zile) și pe strada lor. Domnul Molnar, director tehnic în cadrul RDS le răspunde: **„Pe strada Clujului, Electrica mai trebuie să înlocuiască câțiva stâlpi de înaltă tensiune. Până atunci, societatea noastră nu poate acționa în zonă, căci ar însemna să piardă zeci de metri de cablu în urma lucrărilor celor de la Electrica."**

Redactor de serviciu, C. Mnerie

La telefonul după-amiezii, 280003, între orele 15,00-18,00

☎ **În numele locatarilor de pe Aleea Aurel Vlaicu nr. 286**, d-na **Gabriela Oprea** face un apel respectuos la **dl. primar Gheorghe Falcă** să intervină de urgență la constructorii din zonă de la linia de tramvai, **„pentru a ne debloca intrarea în locuință. Avem de transportat porumbul din câmp și nu putem intra cu el în curte. Am încercat pe cale amiabilă, dar n-am găsit înțelegere la șefii de șantier. Vă mulțumim! "**

Redactor de serviciu, T. S.

Rețeta zilei

Supă de roșii cu omletă

Ingrediente: 250 g roșii, 1 ceapă mică, 1/2 ou, 10 ml smântână, ulei pentru omletă, verdeață.

Preparare: Ceapa și roșiile spălate și tăiate le pui la fiert împreună. După ce au fiert, adaugi aproximativ 150 ml supă de zarzavat (sau de carne). Lași să clocotească totul de câteva ori. Separat bați oul cu smântâna. Torni într-o tigaie cu ulei încins și rumenești pe ambele părți. După ce omleta este gata o tai ca fideaua (sau cubulețe) și o adaugi în supa preparată. Mai lași să dea un clocot sau două. Presari verdeață spălată și tocată.

Meteo

Vremea va fi predominant frumoasă. Cerul va fi variabil, temporar noros spre seară. Vântul va sufla slab la moderat din sector vestic. Noaptea și dimineața va fi ceață în zonele joase.

Temp. max.: 18 la 22°C
Temp. min.: 5 la 8°C

CINEMATOGRAFE

DACIA (tel. 255.576): Orient Expres (România) 11; 13,30; 16; 18,30; 21

CUR$UL VALUTAR

VALORI ÎNREGISTRATE IERI, 28 SEPTEMBRIE 2004

Denumirea valutei	BNR	BCR		BRD		Banca Transilvania		Banca Românească		Banca Romexterra		Alpha Bank	
		C	V	C	V	C	V	C	V	C	V	C	V
Euro	41120	40750	41250	40810	41360	40750	41260	40820	41220	40850	41350	40900	41350
Dolar S.U.A.	33401	33100	33600	33170	33720	33250	33710	33211	33727	33180	33660	33250	33750
Forint	167	157	173	159	172	163	169	-	-	164	170	-	-

Utilitare

PIEȚE, TÂRGURI

Azi este zi de piață la Pâncota, Beliu, Buteni, Șiclău, Macea, Vânători, Pecica, Șiria și zi de târg la Beliu și Buteni.

Mâine, joi este zi de târg săptămânal la Curtici, Sebiș, Cermei, Săvârșin, Secusigiu, Zerind.

PRIMĂRIA MUNICIPIULUI

Program de relații cu publicul (camera 5) luni-vineri între orele 8-20. Tel. 284.744, tel. centrală 281.850.

FARMACII DE SERVICIU

● Farmacia **REMEDIUM** Arad, B-dul Revoluției nr. 52-54. Program luni-vineri: 7,30-20,00; sâmbătă 8,00-14,00. Telefon 233.195. Eliberează medicamente compensate și gratuite.

● Farmacia **„ALEXANDRA"**, str. Tribunul Dobra, nr. 24 (stația tramvai Boul Roșu), tel. 282.062. Program luni-vineri: 7-22; sâmbăta: 8-18; duminica: 9-15. Eliberează medicamente compensate și gratuite.

● Farmacia **„OMNIAFARM"**, Calea Aurel Vlaicu, Bl. Z28, cu program zilnic de la orele 8,00-22,00. Telefon 271.724. Eliberează rețete gratuite și compensate.

● Farmacia **MELISSA** - medicamente alopate și homeopate. Onorăm și rețete gratuite și compensate. Tel. 219.588, Micălaca, str. Abrud nr. 80, bl. 219. Orar: luni-vineri 8-20, sâmbăta 9-16.

● Farmacia **„LARIFARM"**, Calea Aurel Vlaicu Bl. Z24, eliberează medicamente compensate și gratuite. Orar: luni-duminică 7,00-23,00. Tel. 0257-246.622.

URGENȚE STOMATOLOGICE

Cabinetul de pe str. Crișan (în spate la Gionelli) are program non-stop. Telefon: 253794.

UROLOGIE

Cabinet urologie (în clădirea Policlinicii Municipale). Program zilnic, inclusiv sâmbăta, între orele 9-12, telefon 213036.

OFTALMOLOGIE

Cabinet Dr. Țurlea Magdalena, medic primar oftalmolog, oferă consultații oftalmologice, prescriere și prelucrare computerizată de ochelari, lentile de contact, ochelari de soare etc. Str. Miron Costin, bl. 9 (lângă „Casa Albă"), tel. 253.523.

DISPENSAR VETERINAR

Dispensarul veterinar din Aradul Nou efectuează zilnic, orele 8-16 (sâmbăta 8-12 și duminica) examen trichineloscopic, vaccinări antirabice și sterilizări câini-pisici, însămânțări artificiale. Telefon 287.298.

Dispensarul veterinar din Curtici: examen trichineloscopic, vaccinări, tratamente, consultații, la toate speciile de animale. Telefon 464.145.

ÎNTRERUPERI DE CURENT

Miercuri, 29 septembrie: h 10-13: str. Dorobanți, Oituz, Doja, Cpt. Ignat, Șaguna, Eftimie Murgu, Clujului, Ciorogariu, Rebreanu, Caragiale, Grănicerilor, Mărășești, Dr. Rațiu, Trestiei, Castanilor, Popa Șapcă, Cibinului, Timișorii, Gutterbrunn, Constituției (p); **9-14:** Calea 6 Vânători Bl. V1, V2, V3.

• **În județ: h 8-14:** Minișul de Sus - în întregime, Paulean - parțial, Vârfuri - p., Avram Iancu - p; **9-16:** Socodor - p.

ADMINISTRAȚIA FINANȚELOR PUBLICE

Administrația Finanțelor Publice a municipiului Arad: Asistență contribuabili (impozitul pe venitul global) - telefon 280.633, 280.733, int. 198 (persoane fizice) și 125 (persoane juridice) între orele 8,00-12,00. Informații suplimentare la www.finantearad.ro

TELEFOANE DE URGENȚĂ

POMPIERI 981; 251.212

AMBULANȚĂ ARAD - 961 sau 251.313

POLIȚIE: 955

Numărul de centrală telefonică al I. J. P. (Inspectoratul Județean de Poliție) Arad: 207.100

S. C. DISTRIGAZ-NORD S. A. TÂRGU MUREȘ Sucursala de Distribuție a Gazelor Naturale Arad, Dispeceratul permanent tel: 218.928; 256.928

VERIFICARE METROLOGICĂ ȘI REPARAȚII CONTOARE APĂ: 255.274; 0723-343.976

DERANJAMENTE CURENT ELECTRIC 235.991

INFORMAȚII CFR 231.777

S. C. SALUBRITATE S. A. ARAD

Dispecerat între orele 7,00 - 19,00, tel.: 280.873

PROTECȚIA CONSUMATORULUI

B-dul Revoluției, nr. 50. Telefon: 257049

DIRECȚIA DE SĂNĂTATE PUBLICĂ - serviciul de permanență: 254.438

GARDA FINANCIARĂ

B-dul Revoluției nr. 79, telefon: 280971

INSPECTORATUL TERITORIAL DE MUNCĂ ARAD

Str. Episcopiei nr. 11-13, tel.: 211762, 211862, 257251

AGENȚIA JUDEȚEANĂ PENTRU OCUPAREA FORȚEI DE MUNCĂ

Str. Gheorghe Lazăr nr. 20, tel.: 281998, 211791

POLIȚIA DE FRONTIERĂ: tel.: 959

CORPUL GARDIENILOR PUBLICI: tel.: 280.557

ADEVĂRUL

Cotidian independent Arad

Editor: S.C. ADEVĂRUL Arad S.R.L.
COD FISCAL R 1681938 ● COD SICOMEX 19.604 ● CERTIFICAT J 02/1886 / 31 X 1991 ● COD SIRUES 020956601 ● ISSN 1220 - 7489

Consiliul de administrație: președinte - **MIRCEA DORGOȘAN,** telefon 281802, 280625; **vicepreședinte - MIRCEA CONTRAȘ,** telefon 280854; **membri: LIZICA MIHUȚ**, telefon 280070, **ȘTEFAN TABUIA,** telefon 280854, **MIRCEA ȚÎȘCĂ**, telefon 280904.

Colegiul de redacție: ȘTEFAN TABUIA (redactor-șef), telefon **280854; MARCEL CANCIU** (șef secție foto), telefon **281701; ALEXANDRU CHEBELEU** (șef secție sport), telefon **281701; GABRIELA GROZA** (secretar general de redacție), telefon **280854; VASILE FILIP** (șef secție cultură-învățământ-tineret), telefon **280003; IOAN IERCAN** (șef secție politică), telefon **280943; TRISTAN MIHUȚA** (șef secție probleme sociale - investigații), telefon **281855; DORU SAVA** (șef secție economic), telefon **281738; NICOLAE OPREAN** (șef secție actualități), telefon **280003; MIRCEA ȚÎȘCĂ** (șef secție publicitate și difuzarea presei), telefon **280904; MIRCEA CONTRAȘ** (vicepreședinte al consiliului de administrație), telefon **280854; MIRCEA DORGOȘAN** (președinte al Consiliului de administrație), telefon **281802, 280625.**

Redacția și administrația: 310130 Arad, Bd. Revoluției nr. 81. Telefoane: SECRETARIAT - 281802, fax 280655, 280625; ADMINISTRAȚIE - CONTABILITATE - 281797; MICA PUBLICITATE - 210775; MAREA PUBLICITATE - 280904; CLUBUL PRESEI - 280989.

Tiparul executat la S.C. MEDIAGRAF S.A. ARAD, str. Feleacului F.N., telefon 250902, fax 250920

Adresa Internet http://adevarul.arad.ro

Horoscop

Miercuri, 29 septembrie 2004

Berbec (21.03-20.04). Veți avea o dispută cu cineva apropiat. Venituri neașteptate vă vor completa bugetul.

Taur (21.04-20.05). Veți avea multe idei interesante, depinde de dvs. cum le veți pune în aplicare.

Gemeni (21.05-20.06). În privința relațiilor sociale și a prietenilor vă veți confrunta cu niște adevăruri care vă vor șoca, dar din care veți câștiga experiență.

Rac (21.06-22.07). Originalitatea se va îmbina cu consecvența, iar rezultatul se va concretiza în progrese profesionale.

Leu (23.07-22.08). Vă simțiți instabili din punct de vedere emoțional, fapt care v-ar putea dăuna la o întâlnire.

Fecioara (23.08-22.09). Vă extindeți cu plăcere relațiile sociale, iar unele ar putea să vă aducă beneficii importante.

Balanța (23.09-22.10). Încercați să fiți mai indulgenți și acordați partenerului ajutorul de care are nevoie.

Scorpion (23.10-21.11). Obiectivele propuse sunt ușor de realizat acum. Limitați-vă cheltuielile până luna viitoare, când se întrevăd câștiguri mari.

Săgetător (22.11-21.12). Afacerile încep să se miște săptămâna aceasta. Supravegheați-vă greutatea și starea sănătății.

Capricorn (22.12-19.01). Legat de planurile pe care vi le-ați făcut, ar fi bine să mai așteptați. Ar putea fi necesară o schimbare de imagine.

Vărsător (20.01-20.02). Dacă până acuma ați muncit din greu, acum este timpul să adunați roadele. O întâlnire neprevăzută vă pune pe gânduri.

Pești (21.02-20.03). Orice problemă personală avută până acum se va rezolva. Planurile inițiale de afaceri se vor schimba de pe o zi pe alta.

A.T.I.P.O. 1
Călătorii prin noi în Europa!
NOU
TRANSPORT INTERNAȚIONAL DE PERSOANE
AUSTRIA-ITALIA-SPANIA-PORTUGALIA-GERMANIA-BELGIA-OLANDA-FRANȚA
sună REZERVĂRI ȘI INFORMAȚII: caută-ne
TEL.: 254.745, 281.028, 0788.43.68.48
Ofertă specială
SPANIA 110 EURO
REPREZENTANȚA
LUCKY TOUR - SAIZ TOUR
societate Spaniolă - Română
GERMANIA 49euro, BELGIA, OLANDA 130euro
REPREZENTANȚA
DOUBLE T, ADRIANA TOURISTIK, PRIAMUS, TRANSILVANIA TRANSPORT
societăți Germano - Române
ITALIA 80 EURO
REPREZENTANȚA
ERIKA INVEST, SAMEX, ADRIANA TOURISTIK
(c. 273/2004)

Tabără de scafandri la Ghioroc

Timp de trei zile, pe lacul Ghioroc a avut loc o tabără de pregătire scufundări a serviciului de intervenție la dezastre.

Tabăra a fost organizată de către Inspectoratul de Protecție Civilă Arad, Grupul de pompieri „Vasile Goldiș" și Centrul de scafandri CARPATICA din București.

La acest curs au participat zece cursanți, care s-au pregătit în vederea intervenției subacvatice în cazul unor dezastre, pentru căutarea persoanelor și obiectelor din zonele inundate.

Ca o curiozitate, cu toate că s-au scufundat până la o adâncime de zece metri, scafandrii nu au văzut peștii uriași care, se zice că ar fi în lacul Ghioroc. Asta nu înseamnă că aceștia nu ar exista!

Foto-text: Vasile Obșitoș

Cum se pot transmite declarațiile de somaj

Agenția Județeană pentru Ocuparea Forței de Muncă (AJOFM) Arad aduce la cunoștința contribuabililor la bugetul asigurărilor pentru somaj modalitățile prin care se pot transmite sau depune declarațiile lunare de către angajatori. Astfel, potrivit Ordinului 405 din 23 iulie 2004 pentru aprobarea Procedurii privind declararea lunară a evidenței nominale a asiguraților și a obligațiilor de plată, emis de Ministerul Muncii Solidarității Sociale și Familiei, începând din septembrie a. c., agenții economici vor proceda după cum urmează:

● în cazul în care societatea are încheiate convenții potrivit articolelor 80, 85, 93 și 94 din Legea numărul 76 din 2004 sau potrivit Legii numărul 116 din 2002 privind prevenirea și combaterea marginalizării sociale, declarațiile se vor depune direct la sediul AJOFM Arad, situat pe stada Gheorghe Lazăr numărul 20, camera 103.

● în cazul în care societatea nu beneficiază de deduceri conform legilor amintite anterior, declarațiile se pot transmite pe cale electronică sau pot fi depuse la AJOFM.

Alexandra Lincar, purtător de cuvânt la AJOFM Arad precizează faptul că **declarațiile la bugetul asigurărilor de somaj nu se pot transmite prin Poștă. „Declarațiile ajunse la noi prin Poștă nu vor fi preluate, drept urmare respectiva societate nu va figura cu declarațiile depuse! "**, precizează **Alexandra Lincar.**

C. Trif

Cronica măruntă

● Eugen C., de 17 ani, din Vărădia de Mureș, este cercetat de polițiști, în stare de libertate, pentru comiterea infracțiunii de furt. Tânărul, elev la un liceu arădean, i-a furat unui coleg telefonul mobil. În scurt timp însă, polițiștii l-au identificat și tras la răspundere.

● Un elev de liceu a fost amendat de către organele de ordine publică cu două milioane de lei. Aflându-se în vădită stare de ebrietate, **B.B.,** în vârstă de 18 ani, și-a agresat colegii de liceu. Băiatul își îmbrâncea colegii și le adresa înjurături și cuvinte obscene. Mai mult decât atât, avea un spray cu gaz paralizant asupra sa cu care îi amenința pe colegii săi dacă protestau.

„Distracția" lui s-a terminat când a fost prins de către jandarmi care i-au confiscat sprayul și l-au sancționat cu două milioane de lei.

● **Lenuța M.,** de 20 de ani, din Călărași a testat vigilența polițiștilor de frontieră de la Turnu, încercând să iasă din țară cu un pașaport împrumutat de la o cunoștință. Tânăra dorea să ajungă în Spania pentru a-și găsi un loc de muncă și cum avea suspendat dreptul de folosință a pașaportului personal a apelat la această metodă, care i-a adus un dosar penal pentru fals privind identitatea și tentativă de trecere ilegală a frontierei de stat.

● Tot cu un pașaport împrumutat, de această dată de la fratele său, a vrut să treacă prin punctul de frontieră Nădlac și **Molnar M.,** în vârstă de 35 de ani, din Covasna. El dorea să ajungă doar până în Ungaria, pentru a-și rezolva niște probleme personale. Cum nu a reușit să treacă de organele de control, bărbatul s-a ales cu dosar penal pentru fals privind identitatea și tentativă de trecere ilegală a frontierei de stat.

● După ce a consumat băuturi alcoolice în exces, **Florin Răzvan Binț,** în vârstă de 24 de ani, din Arad a provocat scandal. I-a adresat injurii și amenințări unei tinere, **B.A.,** în vârstă de 20 de ani, din Arad, după care a trecut și la fapte. A luat-o la bătaie în mijlocul localului aflat în incinta ștrandului Neptun. Și nu s-a mulțumit cu atât, că i-a rupt și cămașa de pe ea. Văzând că nu e de glumă, lucrătorii unității au solicitat intervenția jandarmilor, care au reușit foarte greu să-l liniștească pe tânăr.

Florin Răzvan a fost sancționat cu două milioane de lei. O pedeapsă cam blândă în comparație cu faptele sale !

Hoațe tinere și... convingătoare

În data de 27 septembrie a.c., pe raza municipiului Arad s-au săvârșit două furturi din locuințe, reclamate de tot atâția păgubiți. În scurt timp, polițiștii au reușit să afle câte ceva, însă... nu suficient încât să dea de urma infractorilor. În primul rând, este vorba de două femei și nicidecum de doi bărbați, așa cum s-ar fi așteptat majoritatea. Tinerele (căci au fost descrise ca fiind foarte tinere), s-au prezentat la ușile apartamentelor unor persoane în vârstă, pretinzând că sunt reprezentantele unei firme care oferă produse de curățat unor persoane în vârstă. După ce au intrat în locuințele persoanelor vizate, cele două infractoare au sustras, profitând de neatenția proprietarilor, peste 1000 de dolari SUA, respectiv 500 de Euro.

Semnalmentele celor două infractoare sunt următoarele: 20-25 de ani, 1,65 m., brunetă, mai slabă, față ovală, ten închis, păr șaten, ochi căprui, respectiv 20-25 de ani, 1,65m., blondă, mai plinuță, păr tuns scurt, puțin ondulat, ten deschis, îmbrăcată în costum de blugi.

Emil Moțiu, purtătorul de cuvânt al Poliției, declară: **„Atragem atenția, pe această cale, tuturor persoanelor care pot fi vizate de astfel de grupuri de infractori (în special vârstnici și copii), să nu primească necunoscuți în locuințe, indiferent de pretextul invocat de aceștia, pentru a nu deveni victimele infracțiunilor de furt sau chiar tâlhărie. Totodată, rugăm persoanele care pot da relații ce pot duce la identificarea tinerelor descrise mai sus, să sune în cel mai scurt timp la Poliție, la numerele de telefon 207100 sau 955."**

Eugenia Pantea

Fluidizarea circulației în municipiu, analizată fără reprezentanții Primăriei

Pe ordinea de zi a Comitetului Operativ Consultativ de ieri, s-a aflat pentru a doua oară problema traficului din municipiu și găsirea unor soluții pentru fluidizare. Nici de această dată, reprezentanții Primăriei Municipiului, cei mai interesați de subiectul pus în discuție, nu au fost prezenți la întâlnirea moderată de către prefectul Dan Ungureanu și Gavril Popescu, vicepreședintele Consiliului Județean Arad.

Pe lângă reprezentanții Poliției rutiere, de data aceasta, Prefectura l-a invitat și pe Emil Siegmeth, administratorul firmei care se ocupă de parcările din municipiu. Tot la cerea Prefecturii, Inspectoratul Județean de poliție a prezentat o listă cu 12 puncte de rezolvat, pentru fluidizarea circulației în zona centrală. Printre acestea se numără refacerea semaforizării pe B-dul Revoluției, refacerea marcajelor, staționarea paralelă cu bordura pentru mărirea lățimii benzilor de circulație, aprovizionarea unităților comerciale din centru între orele 18,00-20,00, găsirea unei alte locații pentru vama de interior, în afara municipiului, crearea unei centuri de ocolire a municipiului spre Timișoara etc.

Evident că toate acestea costă bani, mulți bani, iar aplicarea măsurilor depinde doar de Primăria Municipiului.

Până atunci, prefectul Dan Ungureanu a cerut mai multă fermitate din partea agenților de circulație, care trebuie să nu arate nici un pic de indulgență față de cei care încalcă legea.

Gavril Popescu a ridicat problema indicatoarelor din municipiu, care în multe locuri lipsesc cu desăvârșire. Vicepreședinele CJA a mai promis sprijin financiar colegilor de la municipiu pentru semaforizare, presemnalizare etc.

În ceea ve privește firma Parktronic, oficialitățile locale prezente la întâlnire nu au menționat decât că Emil Siegmeth a fost de acord cu o parte dintre punctele prezentate de către poliția rutieră, iar pe de altă parte a explicat că parcarea la 90 de grade necesită mai mult efort din partea conducătorilor auto și un spațiu de manevră mai mare, care de cele mai multe ori nu există, în special în orele de vârf. Cât despre funcționarea societății, nimeni nu dorește să spună lucrurilor pe nume, în vreme ce conducătorii auto au început să primească avertizări legate de obligația de plată a parcării.

Sorina Ambruș

Investitori japonezi, la Arad

Ca urmare a interesului deosebit manifestat de mai întreprinzătorii japonezi, Camera de Comerț, Industrie și Agricultură, împreună cu reprezentanța economică japoneză la București, JETRO, dar și cu cea de la Budapesta, a organizat ieri, la Expo Arad International, un seminar economic la care au participat 35 de firme din Japonia. Prefectul Dan Ungureanu și președintele CCIA, Nicolae Băcanu, au evidențiat rolul investițiilor străine pentru economia arădeană, iar Lucian Palcău și Nicolae Groșan, de la CCIA, au prezentat oportunitățile pe care le are Aradul și județul. De asemenea, au mai fost prezentate oportunitățile bancare, dar și cele de locuit - pentru investitorii japonezi și familiile lor. Au urmat două studii de caz, prezentate de două companii japoneze care au ales Aradul pentru investițiile lor, TAKATA și YAZAKI.

După vizitarea zonei industriale, la Expo au fost reluate discuțiile, de această dată firmele japoneze discutând direct cu firme arădene. „Delegația japoneză a apreciat în mod deosebit pachetele de informații pe care le-a primit. În ceea ce privește discuțiile purtate cu întreprinzătorii japonezi, acestea s-au axat pe posibilitatea deplasării producției lor în spațiul arădean, pe stabilirea de legături logistice cu sau prin spațiul economic Arad, pe stabilirea de legături comerciale cu firme arădene", ne spune Lucian Palcău.

Gerlinde Knap

La Bursa Locurilor de Muncă

95 de tineri s-au angajat pe loc

Alexandra Lincar, purtător de cuvânt la Agenția Județeană pentru Ocuparea Forței de Muncă (AJOFM) Arad, spune că, Bursa Locurilor de Muncă pentru Absolvenți, desfășurată la sfârșitul săptămânii trecute,la sala Bingo din Piața Gării, s-a bucurat de un succes fără precedent. „Din informațiile noastre, 95 de persoane, prezente la bursă, au reușit să se angajeze pe loc. La care putem adăuga sutele de contacte stabilite între cei care își caută un loc de muncă și reprezentanții agenților economici. Niciodată n-am văzut o afluență mai mare la un asemenea eveniment, atât din partea societăților comerciale, cât și din cea a tinerilor", mărturisește **Alexandra Lincar.**

A 8-a ediție din acest an a bursei locurilor de muncă, organizată de AJOFM, în colaborare cu Asociația PAEM, a reunit 65 de agenți economici, care au oferit tinerilor sute de job-uri.

Alexandra Lincar spune că, pentru anul în curs, AJOFM și-a planificat să organizeze încă două asemenea manifestări.

C. Trif

De ziua persoanelor vârstnice

Cu ocazia Zilei Internaționale a persoanelor vârstnice, Casa de Ajutor Reciproc a Pensionarilor, (CARP) din Arad organizează un program artistic care va avea loc la clubul de la sediul CARP din Piața Avram Iancu nr. 21 în data de 1 octombrie 2004 începând cu ora 12,30, ne-a mai informat domnul Vasile Neagu, președintele CARP Arad.

Plata abonamentului RCS

Aducem la cunoștință clienților RCS că termenul limită pentru achitarea abonamentului pe luna în curs este 30.09.2004.

Pentru evitarea neplăcerilor cauzate de decuplare și evitarea taxelor de recuplare echivalentă cu abonamentul pe o lună, rugăm onor, clientela să achite abonamentul la zi, ne-a informat conducerea RCS.

Concurs de educație rutieră

La sfârșitul săptămânii trecute, cu ocazia Zilelor Orașului Baia Mare, printre manifestări s-a desfășurat și un concurs interjudețean de educație rutieră, la care au participat echipaje din șapte județe.

Aradul a fost reprezentat de echipajul de la Liceul „Mihai Veliciu" din Chișineu Criș, care s-a clasat pe un onorabil loc II.

Echipajul care a reușit să ocupe un loc pe podium este format din Alexandru Dragan Popa, Maria Boloș, Radu Pop și Mădălina Iancu, îndrumat de profesorul Dumitru Miron.

S. Ambruș

Incident în farmacie

Ionel Valentin Raportaru, în vârstă de 29 de ani, din localitatea Videle, județul Teleorman și **Petru Târnoveanu**, în vârstă de 43 de ani, din Curtici au fost amendați de către jandarmi pentru fapte care aduc atingere normelor de conviețuire socială.

Cei doi au intrat într-o farmacie de pe Bulevardul Revoluției. Din spusele angajatei, pentru că farmacia era cu autoservire, bărbații au încercat să sustragă mărfuri de pe rafturi. Așteptau un moment de neatenție din partea lucrătoarei. Văzând că dau din colț în colț fără să cumpere nimic, vânzătoarea i-a întrebat, amabil, dacă doresc ceva. De aici a izbucnit un adevărat scandal. Asta pentru că Ionel Raportaru și Petru Târnoveanu s-au simțit iezați de întrebarea lucrătoarei unității, spunând că nu au venit să fure, după care au început să o amenințe și să o înjure. Ca să nu fie acuzați de ceva, ei au achiziționat un săpun. Speriată, femeia a chemat jandarmii, care au venit imediat la fața locului.

Pentru că nu au fost prinși asupra faptului, cei doi au fost amendați doar cu câte două milioane de lei, fiecare, pentru injurii și amenințări, ne mai informează jandarmii arădeni.

Nadia Bodran

La Sântana

Dispensarul veterinar este dotat acum la standarde europene

Dispensarul veterinar din Sântana a fost inaugurat duminică, aparatura din cabinet corespunzând standardelor europene. La eveniment a participat Gheorghe Seculici, președintele Consiliului Județean Arad, care a fost invitat să taie panglica. Instituția a funcționat încă din 1999 și a deservit populația din orașul Sântana și din satul Caporal Alexa. **„Dispensarul este colacul de salvare pentru necazurile oamenilor provocate de îmbolnăvirea animalelor. Când ești medic, fie că e noapte, fie că nu ești în timpul programului, trebuie intervi în tot felul de probleme”**, a declarat Maftei Mureșan, medic primar veterinar din Sântana. **„Cele mai frecvente probleme ale animalelor din zonă sunt la reproducție, bolile afrigore, intoxicațiile și indigestiile”**, a mai precizat medicul veterinar. Cabinetul este dotat cu un aparat de examinare a cărnii sub raport trichineloscopic, un aparat care previne infecția mamară la vaci, un laborator etc. Investiția s-a ridicat la aproximativ 700 de milioane de lei.

Anca Șumălan

Misiune economică la Târgul de toamnă - Dubai

Romexpo și Camera de Comerț și Industrie a României organizează în perioada 12-16 decembrie o misiune economică la expoziția „International Autumn Trade Fair” - Dubai (Emiratele Arabe Unite).

Informații suplimentare la telefon 021-2025743 sau e-mail: darvariu@romexpo.org.

ACU Goldiș a stins litigiul cu Telecom!

● Marcel Coraș... mai așteaptă

Ieri s-a încheiat - parțial - „Goana după bani” la ACU Goldiș Arad. După zbateri și căutări, conducătorii divizionarei B au reușit să facă rost de banii necesari atingerii litigiului cu Telecom. După o întâlnire cu președintele „telefoniștilor”, Gh. Marinca, reprezentanții clubului din Banu Mărăcine au virat banii prin ordin de plată către gruparea din Micălaca. În replică, dl. Marinca a informat Federația că litigiul a fost stins, iar nouă ne-a declarat: **„Litigiul s-a încheiat. Mă bucur că după un an de zile ne-am primit drepturile. Aș fi bucuros dacă Federația ar decide rejucarea jocului neprogramat (sâmbăta trecută, cu Tricotaje Ineu), pentru că nu aș vrea să se spună că din cauza noastră ACU a pierdut trei puncte importante în lupta pentru menținerea în acest eșalon.”**

Imediat l-am contactat și pe fostul antrenor al „studenților”, Marcel Coraș, aflat și el în litigiu financiar cu gruparea din Banu Mărăcine. Oarecum surprins că Telecomul și-a primit banii, Coraș ne-a spus: **„Le-am făcut hârtie vinerea trecută și până astăzi (n. a.: ieri) trebuie să-mi achite banii, în caz contrar, Federația neprogramându-i nici pentru meciul următor de campionat. Până la ora 16 (n. a.: ora convorbirii), nimeni de la ACU Goldiș n-a luat legătura cu mine.**

Așadar, ACU Goldiș a reușit să stingă un litigiu, dar nu poate savura această „victorie” fiindcă Marcel Coraș așteaptă la cotitură. Și nu-și cere altceva decât drepturile.

Așteptăm cu interes decizia Federației, cu privire la o (puțin) probabilă rejucare a derby-ului ACU Goldiș Arad-Tricotaje Ineu. Dar până atunci (și) „problema Coraș” trebuie rezolvată. Într-un fel sau altul...

D. Scridon

Alți stăpâni, alte rigori

În presa de la noi se simte o oarecare nervozitate. Ziarele de tiraj național, *„Evenimentul zilei”* și *„România liberă”* se plâng că le este știrbită libertatea, că se fac presiuni asupra redacțiilor să se alinieze politic, respectiv să facă ochi dulci actualei puteri. Cine sunt cei care atentează la libertatea de exprimare a jurnaliștilor de la cele două gazete? Ei bine, nimeni alții decât reprezentanții patronatului, adică ai celor două trusturi de presă străină - WAZ, la „România liberă” și Ringier, la „Evenimentul zilei”. Așadar, nu e vorba de oricine, nu sunt în cauză românași de-ai noștri, predispuși aproape genetic la ploconeală, la frecatul căciulii între degete, în fața mai marilor zilei.

Cum e vorba de două trusturi de presă nu doar străine, ci și serioase, parcă nu-ți vine să crezi că sunt capabile de gesturi pline de obediență față de putere. Că există un conflict între patroni și redacții, se poate. Patronii au tot dreptul să aibă anume exigențe, puncte de vedere în orice afacere pe care o finanțează. Or, din câte am înțeles, urmărindu-l pe Petre Mihai Băcanu, directorul „României libere”, la „Nașul”, cei de la WAZ nu doresc alinierea, înregimentarea ziarului respectiv în rândurile puterii. Problema lor este că, după studii de piață, după analize atente au ajuns la concluzia că tirajul ziarului e în scădere, că n-are priză la români așa cum și-ar dori și cum sperau cei din trust în momentul în care au investit în „România liberă”. Prin urmare, ei au cerut lui Petre Mihai Băcanu și subordonaților săi din redacție să caute alte rețete, să facă un alt fel de ziar. Petre Mihai Băcanu consideră însă că ziarul este bun așa cum este și nu vrea să-i schimbe fața. Cum se vede, conflictul se naște din ciocnirea interesului financiar al patronului cu pretenția redacției de a nu permite trustului să-i dea lecții de cum se face un ziar. Este greu de crezut că trusturi serioase de presă, care au tradiție, care și-au câștigat prestigiu sunt dispuse să facă genuflexiuni pe Dâmbovița, în fața unei puteri trecătoare. De aceea și cred că aici e vorba, mai curând, de o incapacitate a unor ziariști, directori români de ziare de a învăța repede ce este presa adevărată, democratică.

Cu atâta experiență în spate, trusturile de presă știu prea bine ce au de făcut. De exemplu, trustul Ringier, care a preluat „Libertatea” cu un tiraj de 20.000 de exemplare și acum a făcut din el ziarul cu tirajul cel mai mare din România (aproape 300.000 de exemplare) știe să-și urmărească afacerile, să întocmească rețete câștigătoare. Să nu uităm că Ringier n-a fost de acord cu modul în care Ovidiu Ioanițoaia și ai săi, de la Pro Sport, cheltuiau banul (obișnuiți fiind cu larghețea lui Sârbu, de la Media Pro) și a preferat să se despartă de echipa Ioanițoaia decât să-și încalce principiile manageriale. Nu e vorba, așadar, de o suprimare a libertății de opinie, cât de o înregimentare în maniera occidentală de a face presă - după carte și mai puțin după ureche.

Tristan Mihuța

Accente

MIERCURI, 29 SEPTEMBRIE 2004

TVR 1

7,00 Jurnalul TVR
7,45 Agenția doi fără un sfert
8,45 Desene animate
9,30 Teleshopping
10,10 Sânge de țigan - s., rel.
11,00 Portul miracolelor - s., rel.
12,00 O vedetă... populară - rel.
13,30 Desene animate
14,00 Jurnalul TVR
15,00 Oameni ca noi
15,30 ...sed lex!
16,00 Conviețuiri
16,55 TVR în direct
18,00 Portul miracolelor - s.
18,50 Sport pro. O istorie a Jocurilor Olimpice
19,00 Jurnalul TVR * Sport * Meteo
20,00 Phenomenon 2003 - Sf, SUA, 2003, cu Peter Coyote, Christopher Shyer
22,00 Vorbe despre fapte. Cu Marian Voicu
23,00 Jurnalul TVR
23,30 Jurnalul unui asasin - thriller, SUA, 1999
1,20 Sânge de țigan - s.
2,10 Jurnalul TVR - rel.
3,10 Intact - f. rel.

TVR 2

7,00 Pasiuni - s., rel.
7,45 Teleshopping
8,15 Desene animate
8,45 Top sport - rel.
9,15 Tonomatul DP2
11,00 Concert extraordinar - rel.
12,00 D'ale lu' Mitică - rel.
13,00 Magazinul studiourilor teritoriale
13,45 Euro-Dispecer
14,00 Teleshopping
15,00 Împreună în Europa. Parnasul
16,00 Politica la zi
16,30 Desene animate
17,00 TVR Timișoara
19,10 Rebelii - s.
20,00 Trăsniții din Queens - s.
20,30 Marea Brava - s.
21,30 Jurnalul TVR
22,00 Jurnalul Euronews
22,15 Dragul de Raymond - s.
22,45 Pavilioane îndepărtate - s.
23,45 Vedete și vedeți - rel.
0,30 Două roți - rel.
1,00 Dragul de Raymond - s., rel.
1,30 Păstorul - thriller, SUA, 1999
3,30 Jurnalul Euronews - rel.

PRO TV

6,00 Teo - rel.
7,00 Știrile Pro TV - Ziarul dimineții tale * Ce se întâmplă doctore?
9,00 Omul care aduce cartea
9,20 Tânăr și neliniștit - s., rel.
10,15 Surorile - s., rel.
11,30 Raliul Marii Britanii - rel.
12,00 ProMotor - rel.
13,00 Știrile Pro TV
13,45 Fiica vitregă - dramă, SUA, 1998
16,00 Tânăr și neliniștit - s. (AP)
17,00 Știrile Pro TV * Vremea
17,45 Teo
19,00 Știrile Pro TV * Sport * Vremea
19,45 Condamnat să ucidă - thriller, SUA, 2004
21,45 Meci din Liga Campionilor UEFA: Barcelona - Șahtior Donețk
23,45 Știrile Pro TV
0,15 Rezumatul meciurilor din Liga Campionilor UEFA
1,45 O familie poluată - s.
2,15 Știrile Pro TV

TV ACASĂ

6,00 Luciana și Nicolas - s., rel.
7,30 Jurământul - s., rel.
8,30 De 3 x femeie - rel.
9,45 5' shopping - rel.
10,15 Prizoniera - s., rel.
11,30 Femei îndrăgostite - s., rel.
12,20 Căpșune cu zahăr - s., rel.
13,15 Perla, cărările iubirii - s.
14,15 Pisica sălbatică - s. (AP)
15,30 Luciana și Nicolas - s.
17,20 Rețeta de Acasă
17,30 Povești adevărate
17,55 Vremea de Acasă
18,00 Înger rebel - s. (AP)
19,00 Căpșune cu zahăr - s.
20,00 Prizoniera - s. (AP)
21,00 De 3 x femeie (AP)
22,30 Jurământul - s. (12)
23,20 5' shopping
23,30 Femei îndrăgostite - s.
0,45 Înger rebel - s., rel.
1,30 Perla, cărările iubirii - s., rel.
2,15 Povești adevărate - rel.

HBO

8,00 Vacanță la Reno - comedie romantică, 2002
9,35 Dave și Locky - comedie, 2002 (AP)
11,05 Nu e vina noastră! - dramă, Italia, 2003 (AP)
13,05 Cinema, cinema, cinema
13,35 Șobolanul - dramă, 2000
15,10 Mansfield Park - dramă, M. Britanie, 1999 (AP)
17,10 Céline Dion în Las Vegas
18,00 Calmul dinaintea furtunii - dramă, M. Britanie, 2002
19,35 Pe platourile de filmare
20,00 Legătură de sânge - thriller, 2002 (12)
22,00 Vacanță la Reno - comedie romantică, 2002 (AP)
23,35 Vasul-fantomă - horror, 2002 (16)
1,05 Afacerea „Colierul” - dramă, 2001 (12)

PRIMA TV

7,00 Teleshopping
7,30 Dragoste și putere - s., rel.
8,00 Prima dimineața
10,50 ANGOgrafia zilei
10,55 Clip art
11,00 Roseanne - s.
11,30 Monica - rel.
12,30 Teleshopping
12,55 Vino, mamă să mă vezi - rel.
13,50 Teleshopping
14,25 Sport, dietă și o vedetă
14,55 Trăsniți în NATO - s., rel.
15,20 Focus
15,25 Dragoste și putere - s.
15,50 Sunset Beach - s., rel.
16,50 Kensky Show
18,00 Focus
19,00 Monica (AP)
20,00 Cronica cârcotașilor
22,00 Trăsniți în NATO - s.
22,30 Focus plus
23,15 Dincolo de limite
23,45 În afara legii - acțiune, cu Gary Hudson
0,25 Clip art
1,30 Focus - rel.
2,30 Cronica cârcotașilor - rel.

ANTENA 1-TV ARAD

6,30 În gura presei - rel.
7,00 Observator
8,00 Știri Arad - rel.
8,25 Info-smart - rel.
8,45 Divertisment
9,30 Vivere - s., rel.
10,30 Destine inversate - dramă, SUA, 1991, p. a II-a
11,30 Seaquest - s.
12,30 În gura presei - rel.
13,00 Observator
13,45 Din dragoste - rel.
16,00 Publicit, Promo
16,05 Emisiune în limba bulgară
16,30 Știri TVA
16,55 Publicitate
17,00 Știri
17,45 Vivere - A trăi cu pasiune - s.
18,53 Sport
18,55 Meteo
19,00 Observator
19,56 Publicitate
20,15 Cei mai frumoși ani
22,15 Observator
22,30 Știri TVA
23,00 Marius Tucă Show
0,00 În gura presei cu Mircea Badea
0,30 Călătorie în timp - s.
1,00 Observator - rel.
2,00 Păcatul - s.
3,00 Destine inversate - f. rel.

RCS

9,00 Știri RCS 2 - rel.
9,45 Tradiții și folclor - cultural
10,30 Atitudini - rel.
12,00 Știrile RCS 1 - rel.
12,45 Playabout - s.
13,00 Mistere, farmece, miracole - doc.
13,30 Universitatea „Aurel Vlaicu” - rel.
14,30 Hit Squad - s.
15,00 Știrile RCS 2 - rel.
15,45 Playabout - s.
16,00 Emisiune în lb. sârbă/germană
16,30 Atitudini - informativ
18,00 Știrile RCS 1
18,45 Părinți și copii - informativ
19,00 Cavaleri și războinici - s.
19,45 Playabout - s.
20,00 O oră cu D. Dascălu - informativ
21,00 Muzică populară
22,00 Știrile RCS 2
22,45 O oră cu D. Dascălu - rel.
23,45 Videoclipuri
0,00 Știrile RCS 1 - rel.
0,45 Închiderea programului

B1 TV

7,00 Viața dimineața; **10,00 Sofia** - s., rel.; **11,00 Încotro merge Soledad?** - s., rel.; 11,50 Calendar ecumenic; 12,00 Știri; 12,30 Teleshopping; 13,00 Fan X; 14,30 Paranormal -doc.; 15,00 Teleshopping; 15,30 Extravacanzza; **17,00 Sofia** - s.; 17,50 Jet Set - Info economic; 18,00 Știrile naționale; **19,00 Încotro merge Soledad?** - s.; 19,50 Jet Set; 20,00 Best of DAN-DANaua (AP); 22,00 Ediția de seară; 22,30 Nașul; 0,00 Știrile naționale - rel.; 1,00 Mâini iscusite - doc.; 3,30 Chat TV

TV SPORT

9,00 Știri din lumea sportului; 9,30 Chelsea TV; 11,00 Manchester United TV; 13,00 Cronica microbiștilor - rel.; 14,30 Motoare - emisiune pentru împătimiții sporturilor cu motor; 15,00 Handbal; 16,30 Fotbal din Primera Division; 18,30 Știri din lumea sportului; 19,00 Chelsea TV; 21,00 Manchester United TV; 23,00 Oameni puternici; 23,30 Știri din lumea sportului; 23,45 Fotbal - Primera Division - rez.

Redacția Adevărul nu își asumă răspunderea pentru modificările ulterioare intervenite în programele TV

NATIONAL TV

7,00 Retransmisie N24; 8,00 Horoscopul de azi; 8,10 Retransmisie N24; 10,00 Horoscopul de azi; **10,10 Trădată** - s., rel.; **11,00 Femeia ideală** - s.; 12,00 Teleshopping; 13,00 Știri; **13,15 Pariul** - f. rel.; **15,15 Trădată** - s.; 16,15 Horoscopul de mâine; 16,30 Sezonul comediei; 18,45 Știri; 19,45 Țara lui' Papură Vodă; **20,00 Las Vegas** - s.; 21,00 Miezul problemei; 22,00 Știri; **22,10 Fantoma de la Operă** - dramă, 1962; 0,00 Știrile de la miezul nopții; 0,15 Scandic Bar; **1,00 Las Vegas** - s., rel.; 2,00 Retransmisie N24

REALITATEA

7,00 Jurnal TV; 7,45 Revista presei; 8,00 Jurnal TV; 8,45 Revista presei; 9,00 Jurnal TV; 10,15 Știrea de la ora 22 - rel.; 11,15 100%; 12,00 Jurnal TV; 13,15 Club VIP; 14,00 Jurnal TV; 15,15 Realitatea medicală; 16,00 Jurnal TV; 17,15 Audiența în direct; 18,00 Jurnal TV; 18,50 Nașterea unei națiuni; 19,00 Jurnal TV; 19,30 Nașterea unei națiuni; 20,15 100%; 21,00 Jurnal TV; 22,00 Știrea de la ora 22; 23,00 Jurnal TV; 23,50 Proiect: România; 0,00 Jurnal TV

PRO CINEMA

6,00 Mediafax Info; **15,00 Capcana timpului** - s., rel.; 15,55 ProMotor; **16,00 Puterea pietrei magice** - s.; 16,55 ProMotor; **17,00 Seinfeld** - s., rel.; **18,00 Capcana timpului** - s.; **19,00 Puterea pietrei magice** - s.; 19,55 ProMotor; **20,00 Seinfeld** - s.; 20,55 ProMotor; **21,00 Hoții** - s.; **22,00 Clanul Soprano** - s.; **23,00 Arma dreptății** - s.; **0,00 Hoții** - s., rel.; **1,00 Clanul Soprano** - s., rel.; **2,00 Arma dreptății** - s., rel.

După fiecare strop de ploaie

Străzile din cartierele mărginașe devin ulițe noroioase

● Autoritățile arădene dau din colț în colț

(Urmare din pagina 1)

„Ca în Evul Mediu"

Una dintre străzile din cartierul Grădiște care are canalizare pluvială doar parțial, este Costache Negruzzi. Încă de la intrarea pe stradă gropile și noroiul sunt la ele acasă. Parcă am trecut în altă lume, deși strada nu se află prea departe de șoseaua principală din cartier. Oamenii care locuiesc aici spun că au depus cereri la Primărie, dar nu s-a luat nici o măsură. **Maria Moț** a investit banii proprii pentru a-și face canalizarea, la care s-au mai racordat câțiva vecini. „Noi am făcut canalizarea și Primăria a luat-o în primire. Noi am plătit tot. O parte din bani am reușit să-i recuperez, pentru că s-au mai legat câțiva vecini la rețea. În rest, pe cealaltă parte de stradă nu are nimeni canalizare. Nu toată lumea și-a permis pentru că sunt pensionari care nu au bani să investească în așa ceva. Cereri au fost depuse la Primărie de mai mult timp, dar nu s-a făcut nimic. Plus de asta ar trebui reparată și strada pentru că este plină de gropi. Sunt străzi de la sate care arată mai bine. Și această problemă este în mai multe cartiere, nu numai la noi. Parcă am fi în Evul Mediu...", spune Maria Moț.

Așa arată intersecția dintre străzile Diana și Măgurei din cartierul Bujac...

Doar cizmele de cauciuc îi mai salvează pe locuitorii cartierelor mărginașe de apele ploilor care înundă străzile...

Unul dintre locuitorii străzii Costache Negruzzi, care nu beneficiază de canalizare, este Gheorghe Gligor, deși, după cum spune acesta, plătește pentru acest serviciu. „Plătim pentru canalizare, dar nu avem. Am depus cerere la Primărie, dar acolo a bătut-o Dumnezeu! Când plouă mai mult, ne intră apa în curți. De trotuare, ce să mai vorbim. Că degeaba sunt pavate, pentru că se umflă de la apă și se ridică. De ne-ar pune măcar piatră pe stradă pentru că este dezastru."

„Ne vine să ne mutăm..."

Unul dintre cartierele afectate este și Gai. Nici de aici nu lipsesc bălțile și noroaiele. Arădenii care locuiesc pe strada Ion Creangă fac haz de necaz spunând, mai în glumă, mai în serios că ar trebui să-și achiziționeze o barcă pentru că, în aceste condiții, fără canalizare și cu ploile care vor veni nu vor mai putea circula pe străzi. Ana Ileș este foarte indignată de nepăsarea pe care o arată autoritățile față de problemele cetățenilor: „Nu le pasă de nimic. Dacă facem noi ceva bine, dacă nu, tot bine. Și gazul dacă nu îl rezolvam noi, nu aveam. Nu avem canalizare, iar cei de pe strada Dunării, care se intersectează cu strada pe care locuim noi s-au racordat la canalizarea pluvială care a fost făcută de fosta Fabrică de Zahăr. Acum că aceasta s-a desființat, fiecare s-a legat cum a vrut la această

După câțiva stropi de ploaie, pe străzile Cartierului Bujac poți să te plimbi cu barca...

murile deschise. Ne este și rușine, mai ales că este aici mănăstirea și mai vin oameni la noi în vizită, dar ce să facem? Asta este situația... De asfaltat, au asfaltat o singură stradă în Gai. Și asta ca să ne soată ochii înainte de alegeri. În rest nu s-a mai făcut absolut nimic. Ca să ajungi în oraș trebuie să te încalți cu cizme de gumă și să-ți pui pantofii într-o plasă, iar în stația de tramvai să-ți schimbi încălțămintea. Unde s-a mai văzut așa ceva într-un cartier dintr-un municipiu ?!... Câteodată ne vine să vindem tot și să plecăm... Noi nu suntem tratați la fel ca și ceilalți locuitori ai orașului, deși plătim aceleași dări la Primărie."

În Bujac e jale !

Situația cea mai dezastruoasă este în cartierul Bujac. Unele străzi din această zonă arată de parcă ar fi decupate din altă dimensiune. Gropile pline cu apă se întind pe câțiva metri. Abia poți să le treversezi, chiar și cu mașina. Pe jos, ce să mai vorbim... Nici nu ai curajul să calci. S-ar putea să te „scufunzi" pentru că nici măcar nu poți aprecia cât de adâncă este balta... Locuitorii cartierului s-au obișnuit deja ca, în fiecare an, să fie inundați. Când precipitațiile cad în cantități mai mari curțile acestora sunt pline de ape. „Nu avem canalizare, nici asfalt. Când plouă, toate apele ies. Nici nu mai știm de câte ori ne-au fost inundate curțile. Am depus cerere la primărie. După un timp au venit să ia notițe... și atât. Altceva nu s-a mai făcut nimic. Și drumul ar trebui să-l aranjeze, că e bătaie de joc. Cum vrem să intrăm în Europa, când noi trăim în condiții groaznice?...", spune Chesa Vasile, de pe strada Progresului!

Ioan Tal locuiește de 14 ani pe strada Prometeu din cartierul Bujac și susține că de atunci nu a văzut nici o schimbare: „Ne-au promis că vor remedia problemele de pe această stradă, dar am rămas doar cu promisiunile. Când plouă, strada este impracticabilă. Când au introdus apa curentă au săpat și nu au mai astupat gropile. Tot noi a trebuit să ne cupăm și de asta. Și ce fac, fac numai să nu spună că n-au făcut. Este dezastru. Drumurile sunt pline de apă și mocirlă..."

Nimeni nu răspunde

Pentru a afla dacă există vreo soluție ca străzile cu probleme din aceste cartiere să arate așa cum ar trebui, am luat legătura cu **Marius Toma** - directorul tehnic la Regiei Autonome Apă-Canal (R.A.A.C.) Arad, care ne-a declarat că, de fapt, nu această regie se ocupă de executarea lucrărilor de canalizare, ci Primăria: **„Există o hotărâre a Consiliului Local prin care canalizările o să treacă în patrimoniul R.A.A.C., dar oricum noi doar intervenim în momentul în care canalizările se înfundă... Primăria are un serviciu care se ocupă de acest lucru."**

Acestea fiind spuse, am stat de vorbă cu viceprimarul Tiberiu Dekany. Nici el nu a reușit să dea o soluție concretă problemelor cu care se confruntă mii de arădeni din aceste cartiere mărginașe: „Prima regulă care ar trebui făcută este ca Societatea Apă-Canal să treacă în administrarea municipalității. Aceasta este o problemă care nu se poate rezolva într-un timp scurt, dar este una dintre cele pe care le are în vedere actuala administrație a Aradului. Există un proiect de extindere a canalizărilor, dar primul pas care va trebui făcut este identificarea unor surse de fonduri pentru a începe aceste lucrări..."

În loc de concluzii...

După cum se vede, această problemă nu va fi rezolvată prea curând. Arădenii care locuiesc în aceste cartiere vor mai aștepta ani buni până când „ulițele" pe care locuiesc vor arăta cât de cât a străzi de urbe. Până atunci, se pare că nu le rămâne decât să aștepte ca autoritățile să se decidă care anume va lua în administrare canalizarea municipiului, și se va îngriji efectiv de aceasta, nu să-și aducă aminte de această problemă doar în preajma campaniei electorale!

Foto: Margareta Szego

Listele PSD+PUR, cu „forcepsul”

Deși se anunțase că luni, la București, urma să fie tranșată problema județelor în care PUR va avea candidați pe locuri eligibile, rezolvarea problemei a fost din nou amânată. Se pare că până la urmă lista pentru Camera Deputaților va fi scoasă cu „forcepsul”, nu numai în ceea ce privește durata rezolvării, ci și în privința componenței, conducerea centrală rezervându-și până în ultimul moment dreptul de a utiliza procentajul de 10%, pe lângă locurile rezervate PUR-ului. Cu toate că abia săptămâna viitoare, în cea mai optimistă variantă, se va ști dacă PUR Arad va avea un loc eligibil, cele două formațiuni își continuă programul comun de deplasări, în fiecare zi fiind monitorizate cel puțin trei organizații din județ.

S. Todoca

PSD și PUR ies în stradă

Organizațiile județene PSD și PUR au început campania de strângere de semnături pentru susținerea candidaturii lui Adrian Năstase la Președinția României, din partea Uniunii Naționale PSD+PUR. În municipiu, semnăturile se „colectează” atât la sediu, cât și în șase centre volante, care vor fi amplasate pe trotuar. În județ, adunarea semnăturilor cade în sarcina organizațiilor locale.Spre deosebire de alte partide, PSD Arad nu are o „normă” pe care trebuie să o realizeze.

T. S

O întrebare pentru Gh. Seculici, copreședinte al Alianței D.A. PNL-PD

– Impresia pe care o lasă Alianța PNL-PD este că nu prea se întâmplă mare lucru în cadrul Alianței. De ce se mișcă greu Alianța?

– Dvs. aveți dreptate. Este o impresie. În realitate, Alianța D.A. încearcă să-și organizeze structurile și la nivel de organizații de bază. În municipiul Arad, bunăoară, se organizează structuri pe cartiere, pentru o mai bună cunoaștere a situațiilor și o funcționare eficientă a Alianței D.A. De ce nu s-a făcut acest lucru ar putea fi o altă întrebare. Răspunsul: există cauze obiective și subiective.

În primul rând, Alianța D.A. trebuia să iasă cu programul de guvernare pe care să-l prezinte electoratului. Or, fără acest program, structurile din teritoriu ar fi vorbit în termeni generali, iar intenția noastră este ca, pornind de la acest program, să-l adaptăm la realitățile concrete ale localităților din județ. Altă

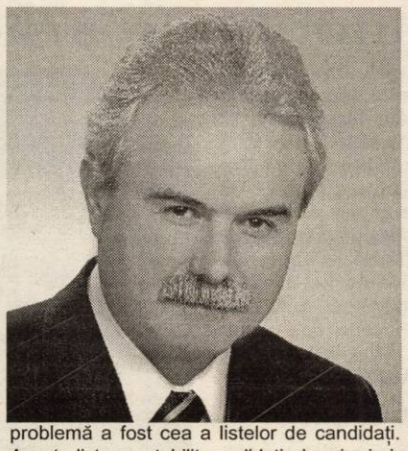

problemă a fost cea a listelor de candidați. Aceste liste au stabilit candidați, dar și priorități. Este mai mult decât evident că un candidat de pe un loc eligibil are mai multe responsabilități în campania electorală și va trebui să-și organizeze activitatea judicios și la obiect: vizite, discursuri, acțiuni electorale ș.a.m.d. Să mai precizez că o alianță de partide nu se coagulează peste noapte pentru a putea acționa unitar. Pentru că noi va trebui să acționăm ca alianță și nu ca partide separate. Or, se pare că membrii de partid nu s-au obișnuit încă mental cu această idee.

Oricum, suntem în faza finală de organizare a structurilor Alianței D.A. și a elaborării programelor și ofertelor concrete la nivelul județului, dar și la nivel de localități. Sunt convins că impresia despre care vorbeați dvs. se va schimba în bine cât de curând. Ca această impresie să fie una cât mai favorabilă ne vom strădui atât în precampania electorală, cât și în timpul campaniei electorale. Și sper ca vârful de impresie bună să fie chiar în ziua alegerilor.

I. Iercan

Victor Ponta se întâlnește cu tinerii din Arad

Astăzi, președintele TSD, Victor Ponta, este prezent în Arad, pentru a participa la două acțiuni ale organizației de tineret. La ora 17, la sediul PSD, va avea loc o întâlnire a unor tineri care vor să se lanseze în afaceri. Invitația este adresată tuturor acestor tineri, indiferent de apartenența politică. Aceștia vor putea dialoga cu reprezentanți ai Registrului Comerțului și ai Consiliului Național al Întreprinderilor Private Mici și Mijlocii. Între orele 19-21, Ponta, alături de alți reprezentanți ai PSD și PUR, va putea fi contactat pe internet de către cei care doresc să pună întrebări.

Simion Todoca

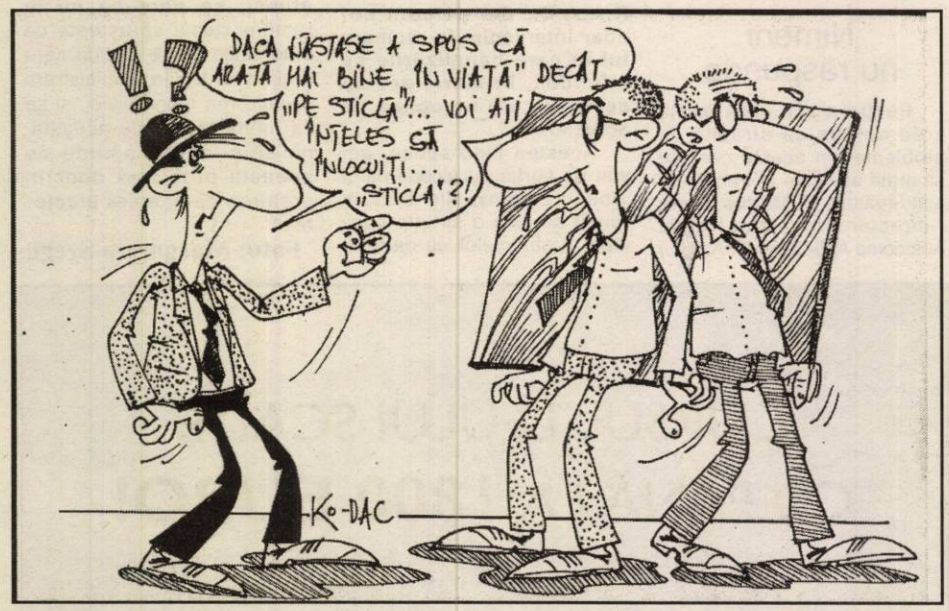

Moleşeală...

☛ (Urmare din pagina 1)

La PRM, dacă nu se schimbă nimic -, iar dacă se va schimba ceva doar Vadim Tudor o va face -, Constantin Onaca va candida la Senat și Moroșteș la Camera Deputaților. Constantin Chisăliță a fost scos din cărți de Feieș, dar până la urmă tot Vadim hotărăște, așa că, dacă „tribunul” își respectă cuvântul, C-tin Chisăliță rămâne în cărți. Cu toate acestea, nimeni nu face valuri, oricum ele nu se văd, iar dinspre PRM nu răzbat strigăte de luptă.

Singurele partide care se mai frământă sunt PSD și PUR. Conform înțelegerii dintre Năstase și Voiculescu, PUR va primi 32 de locuri de parlamentari. PUR Arad, având în vedere rezultatele obținute la alegerile locale, are toate șansele să primească un loc eligibil.

După ce vor rezolva și această problemă, nici PUR și nici PSD nu vor mai avea motive să se agite și liniștea se va așterne și peste cele două partide. Până în campania electorală. O campanie care, dacă va fi după cum se mișcă în prezent partidele, are toate șansele să se desfășoare într-un anonimat total.

Singură Alianța D.A. încearcă să-și scuture lenea și să mimeze munca. Liderii Alianței D.A. susțin conferințe de presă, candidații Alianței mai mișună pe ici pe colo prin teritoriu și, din când în când, aleșii locali ai Alianței sunt chemați la Arad pentru instruire în vederea campaniei electorale. Altfel spus, Alianța D.A. încearcă să convingă că există nu doar pe hârtie. Până la o demonstrație convingătoare mai e destul de umblat și lămurit prin satele și orașele județului.

Mai încearcă și doamna deputat Mihaela Mândrea să-și verse năduful pentru că a pierdut orice șansă de a prinde un loc în Parlament. Ca să fim corecți, va trebui să recunoaștem că doamna deputat s-a străduit în Parlament evident mai mult decât aproape toți arădenii noștri. Care parlamentari arădeni, prin inactivitatea lor, au sfidat pur și simplu comunitatea care i-a trimis în Parlament. Și care parlamentari au fost mult mai preocupați de lupta pentru puterea politică locală în partidele lor și mult mai puțin interesați de soarta județului. Dacă cineva m-ar întreba pe cine aș alege între un parlamentar venetic care muncește și un parlamentar arădean care taie frunze la câini nu aș ezita să-l aleg pe venetic. Patriotismul local nu are acoperire decât prin muncă și prin rezultate.

Nu știu ce sau cine va scoate din letargie partidele din provincie. Înțeleg că PD și PNL au nevoie de timp până să se închege într-o Alianță vie și activă, înțeleg că PSD-ul a avut probleme și lupte interne și încă nu a reușit să se pună pe picioare. Mai înțeleg că peremiștii se bazează pe locomotiva Vadim și mărinimia de nabab a lui Onaca, sau că udemeriștii știu că ce-i al lor e pus deoparte. Înțeleg că PUR e dezorientat și nu mai știe pe ce lume (politică) trăiește, dar moleșeala și inactivitatea partidelor politice ne duc cu gândul la blocare și dezinteres față de alegerile parlamentare și prezidențiale.

Deșteptarea, fraților, că vin alegerile și trece și pe la Arad baba cu colacii! Sau nu vă mai interesează colacii?

Mira-m-aș!

Femeile Alianței D.A PNL-PD continuă șirul donațiilor în municipiu

Femeile din cadrul Alianței D.A. PNL-PD Arad au continuat șirul acțiunilor de sprijinire a instituțiilor de învățământ și a spitalelor din municipiul și județul Arad. Până acum, suma la care se ridică donațiile făcute se ridică la peste 30 milioane de lei. **„Donațiile noastre constau în calculatoare performante. De acestea au beneficiat până acum zece școli din municipiul Arad”**, a declarat Gianina Pistru, președinta femeilor democrate. Ultima donație, un calculator, a avut loc de curând la Spitalul Județean. **„Vom continua aceste acțiuni de sprijinire a școlilor și ne vom extinde cu donații și la nivelul județului Arad”**, a mai precizat Gianina Pistru.

Anca Șumălan

Duckadam va construi o casă de bătrâni

Reprezentanții Partidului Noua Generație au anunțat în cadrul conferinței de presă de ieri că au mai donat zece milioane de lei. **„De data aceasta am ajutat Biserica Ortodoxă din satul Minișel. De asemenea, mâine** (n.r.- azi) **vom da bani și pentru clopotul care va fi instalat la Casa de bătrâni de pe strada Bodrogului”**, ne-a informat Helmuth Duckadam, președintele PNG, filiala Arad. Tot în cadrul conferinței de presă s-a făcut cunoscut celor prezenți că PNG a mai înființat patru organizații în județ. **„Mai avem de constituit opt organizații pentru a putea spune că suntem reprezentați în tot județul. Organizația are acum la nivel de județ, aproximativ 5.000 de membri”**, a precizat Duckadam.

Președintele PNG, filiala Arad a prezentat la conferință și un proiect personal de viitor, care constă în înființarea unei case de bătrâni. **„La acest poiect voi fi ajutat financiar și de diaspora română din America. Implicarea cea mai mare însă din punct de vedere financiar o va avea Becali. Încă nu am găsit locul potrivit pentru această casă de bătrâni, dar cu siguranță el nu va fi în municiul Arad, ci în județ, unde este aer curat”**, a mai precizat Duckadam.

Anca Șumălan

PNG Arad a luat pulsul filialelor

O delegație a conducerii județene a PNG Arad condusă de președintele Helmut Duckadam a avut, la sfârșitul săptămânii trecute, o serie de întâlniri cu membrii mai multor filiale din județ printre care le amintim pe cele din localitățile Șofronea, Macea și Covăsânț. De asemenea, a fost înființată organizație PNG în localitatea Tauț, unde președinte a fost ales Filimon Mureșan. Conform celor declarate de Duckadam, discuțiile s-au axat pe apropiata campanie electorală și problemele organizatorice.

În ceea ce privește activitatea Organizației Municipale a PNG Arad, Iosif Crețiu - președintele pe municipiu și Mia Baba, vicepreședinte, ne-au declarat că municipiul a fost împărțit în zece organizații de cartier, iar în prezent organizația municipală numără în jur de o mie de membri.

D. Albu

Asociația Pro Democrația invită partidele la dezbateri

Asociația Pro Democrația va organiza în această săptămână mai multe manifestări. Evenimentele vor debuta astăzi cu o conferință de presă care va avea loc la ora 10.00 în sala 33 a Palatului Administrativ. Tema conferinței o constituie prezentarea unui raport cu privire la „Integritatea din administrația publică locală”. Șirul manifestărilor va continua joi și vineri la Palatul Administrativ cu un seminar intitulat „Democrația și campania electorală - Proiecții 2004”. **„Tema seminarului se referă la modul în care s-a derulat campania electorală pentru alegerile autorităților administrației publice locale din iunie 2004. De asemenea, se va discuta și despre campania electorală de la alegerile parlamentare și prezidențiale din noiembrie. Trebuie să menționez că seminarul nu urmărește criticarea unor persoane sau partide, ci punerea unor baze corecte, legale, în derularea campaniei electorale pentru alegerile generale”**, a explicat Adrian Tămaș, președintele Asociației Pro Democrația, filiala Arad. Joi, seminarul va începe la ora 16,00 în sala 70, când se va prezenta raportul de campanie electorală și va continua la ora 18.00 cu lucrări pe secțiuni. **„Temele lucrărilor se referă la manipulările ilegale ale electoratului prin sondaje de opinie realizate „virtual” sau neprofesionist și la finanțarea campaniei electorale, sesiune la care a fost invitat să participe și un reprezentant al Curții de conturi”**, a mai precizat Adrian Tămaș.

Evenimentele Asociației Pro Democrația se vor încheia vineri când se va discuta despre campania electorală pentru alegerile generale din noiembrie. Tot atunci se va adopta și un Cod de conduită.

Cristian Pîrvulescu, președintele Asociației Pro Democrația și Cristian Bratu, coordonatorul Regional al asociației vor modera lucrările seminarului. De asemenea, la evenimentele de joi și vineri au fost invitați să participe și reprezentanți a 11 formațiuni politice arădene.

Anca Șumălan

Focar de infecție la Milova

Blocul "S.O.S" își așteaptă ... proprietarul

Foto: Ștefan Matyaș

La 40 de kilometri distanță de Arad, cotind la stânga de pe șoseaua națională ce curge de-a dreptul Mureșului, pe un drum de țară lung de vreo doi kilometri se ridică, timid, satul Milova. O localitate restrânsă și ca spațiu și ca populație, ce seamănă mai degrabă cu un cătun uitat de civilizație decât cu o localitate aflată la un pas de un drum european. Un sat destul de sărăcăcios, cu locuințe nici dărăpănate dar nici care să atragă privirea prin eleganță sau mărime, cu două magazine sătești aprovizionate doar cu produse ieftine și strict necesare în bucătărie, un dispensar ca vai de el, căruia i se deschid ușile doar atunci când mai vine câte un medic să consulte cele câteva familii înscrise pe listele de asigurați...Nici un loc de muncă, nici un mijloc de transport în comun, nici un telefon public, peste 20 de kilometri până la primărie, sediul acesteia fiind în Conop...

Pe vremuri, satul avea o cu totul altă față. Aici funcționa mina de metale prețioase Alba. Majoritatea bărbaților din sat aveau un loc de muncă asigurat în mină. Nimeni nu își făcea probleme că nu avea o bucată de pâine la masă (acum însă localnicii trăiesc din vânzarea a ceea ce găsesc prin pădure: bureți, fructe....). Institutul de Metale Prețioase Alba își ridicase în sat chiar și un bloc pentru specialiștii care veneau în zonă. Un bloc cu două etaje, cu câteva dormitoare, sală de protocol, cantină... Acum, din clădirea cu care odinioară se făleau sătenii, nu a mai rămas decât un focar de infecție. O intrare largă, fără ușă; niște scări șubrede, uși rupte, fără clanțe, ferestre fără cremoane sau chiar fără sticlă, locul acesteia fiind ocupat de niște cârpe... Am încercat să pășim într-una dintre aceste așa zise locuințe dar am fost opriți de o tânără de culoare care ne-a spus că nu ne permite să intrăm pentru că **gazda** nu este **acasă.** În jurul blocului o mizerie de nedescris. Mormane de gunoi, deasupra cărora atârnau la uscat niște rufe spălăcite...

Sătenii sunt îngroziți de ceea ce se petrece la doi pași de gospodăriile lor. **„ Sunt țigani veniți aici de pe Vale. Pe vremuri nu era așa. Și Todor a meu a lucrat la mină. Blocul era curat. Acum e vai de noi. Ne e și frică să nu ne îmbolnăvim. Toate lighioanele umblă prin gunoaiele din jurul blocului, dar nimeni nu le ridică. Nimeni nu-i scoate nici pe țigani din locuințe. Stau așa fără curent, fără apă, fără un leu în buzunar. Mai mănâncă din ceea ce se prinde de ei după vreo vizită prin ogrăzile noastre. Multe s-au schimbat de când s-a închis mina..."** povestește o săteancă.

Revenind la acea **gazdă** pe care a amintit-o tânăra care locuia în blocul cu pricina, aceasta nu există. Terenul aparține Romsilva iar imobilul a fost construit, fără acte, de către institutul de Metale Rare. Primăria nu poate să ia nici o măsură de demolare sau de renovare pentru că imobilul nu-i aparține, iar între celelalte două instituții are loc un proces în instanță ce se desfășoară de câțiva ani. Așadar, unii nu pot, alții nu vor să facă ceva... Cert e că zona reprezintă, după cum spuneam și anterior, un real focar de infecție pentru localnici.

Nu ar fi rău dacă organele abilitate, în speță inspectorii sanitari ar arunca o privire în spatele blocului „S.O.S" din Milova, așa cu îl numesc sătenii...

Madiana Popescu

Prețurile care ucid

Pe Nicolae Ludaie l-am întâlnit la ușa hambarului ce adăpostea partea sa de recoltă. Împreună cu soția, îl aștepta pe administratorul complexului de depozite din Șiria, ce aparține Concernului Transilvania General Import-Export, patronat de cunoscuții frați Micula, din Oradea. A fost un an bun, caii se vor opinti serios până ce grânele vor ajunge în curtea gospodarului. Acesta e destul de mulțumit, dar are și motive de supărare. Dialogul se leagă repede...

- Stați de mult aici? Nu pierdeți timp prețios? Vă vedem un om gospodar...

- Aștept de vreo jumătate de oră, dar administratorul trebuie să vină. E om serios. Își face treabă pe aici, cam în fiecare zi pe la ora nouă.

- De ce v-ați dat pământul în arendă? Nu puteați să-l lucrați și singur?

Foto: V. Musca

Nicolae Ludaie și soția sa toarnă în saci recolta de pe cele cinci hectare date în arendă

- Cred că glumiți. Poți fi muncitor, că prețurile din agricultură te omoară. Să presupunem că ai și utilaje, cu ce le pui în funcțiune? Un litru de motorină a ajuns 25 de mii de lei. Pe un cauciuc de tractor poți să dai și zece milioane. Nu e nici un avantaj dacă ai utilaje, pentru că nu le poți întreține. Dacă n-ai, iarăși e rău. Arat, discuit, semănat, recoltat, ajungi să dai la vreo 20 milioane. Ah, era să uit erbicidatul! Un sac cu îngrășământ chimic e la vreo 400 de mii de lei. Țineți dumneavoastră socoteala, că eu mai mult rău îmi fac.

- Și atunci, v-ați dat terenul în arendă...

- Eu îs și mai bătrân (n.a. 67 de ani), nu mai pot munci ca în tinerețe. L-am dat, 5 hectare. Mare noroc am avut cu ăștia de la... Drinks, sau cum se cheamă, că altfel era vai de noi și de capul nostru. Ne bucurăm că am găsit firma asta. Decât să lăsăm pământul pârlog, ca alții.

- Și cât primiți, partea dumneavoastră?

- Să știți că nici pământul nu e prea bun, dar anul ăsta Dumnezeu a ținut cu noi și a fost ceva recoltă... Eu trebuie să primesc 2500 de kilograme de grâu și 500 de kilograme de orz. Aș mai vinde din grâu, dar nu mi-l ia nimeni la un preț bun. De-a fitea nu-l dau.

- Păi faceți făină, pâine...

- Dacă ne ajunge într-un an la toată familia, patru oameni, mare lucru, dar nu cred...

Până am vorbit cu omul nostru, administratorul depozitului a și sosit la fața locului. A deschis lacătul și i-a poftit pe oameni să-și umple sacii. În douăzeci de minute aceștia erau clădiți în căruță, gata de plecare. Căruța lui Ludaie, nu prea mare, era plină ochi. Omul părea mulțumit. A fost un an bun.

Călin Mnerie

Țăranii și integrarea europeană

Maria Miculiță (76 ani) - Milova

- Cu ce probleme se confruntă lumea de la țară?

- Cu de toate. Cel puțin la noi este sărăcie lucie. Toate-s scumpe, dar așa cum este, trebuie să trăim. O sută de mii de lei nu-ți ajung nici să cumperi mâncare pentru o zi. Ce să facem? Ne mulțumim cu ce avem, că nu avem încotro, n-o să ne omorâm.

- Nu aveți pământ pe care să-l cultivați?

- Am, dar puțin. O grădină în spatele casei. Aici mai cultivăm una-alta. Numai că eu sunt bătrână și nu prea mai pot să fac mare lucru, iar soțul meu este bolnav. Și nu s-au prea făcut legumele, că anul ăsta a fost secetă. Ce să mai spun că vine iarna și ne trebuie lemne. E un milion de lei o cocie cu lemne. Dacă le cumperi, nu mai ai bani să-ți cumperi mâncare. Nu știm ce o să facem. Vai și-amar. E foarte greu...

- De la Primărie primiți vreun ajutor?

- Primăria ne ajută, dar nu pe toți. Și trebuie să muncești nouă zile ca să primești ajutor. Dacă o zi nu lucri, nu-ți mai dă nici un ban. Eu încă stau bine, pe lângă alții, că am un milion și o sută de mii de lei pensie. Mă tem că tot mai rău o fi. Țara asta merge tot spre mai rău, în loc să fie mai bine.

- V-ați fi dorit să locuiți la oraș?

- Nu. Pentru că nici la oraș nu-i mai bine. Toate sunt scumpe și se mai scumpesc. Și apoi, mai trăiește, dacă mai poți. E tot mai rău. Am o nepoată care stă la oraș și nici nu prea vine pe la noi, că îi este greu și ei. Nu sunt bani. Democrație am vrut, democrație am primit!

Nadia Bodran
Foto: Ștefan Matyaș

Gheorghe Gligor (51 ani), Milova

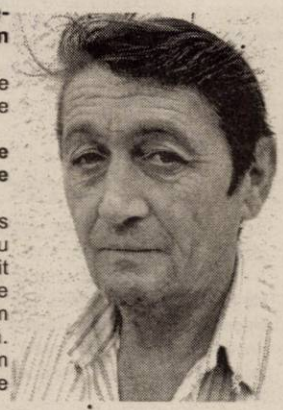

- Ați auzit de integrarea României în Uniunea Europeană?

- Se vorbește despre asta. Am auzit câte ceva...

- Ce știți despre asta, ați înțeles despre ce este vorba?

- Nu prea am înțeles că nu prea mă pricep eu cu politica asta. Am auzit că ne va merge mai bine dacă intrăm și noi acum în Uniunea Europeană. L-am auzit și pe Vadim vorbind la radio despre asta.

- Din câte ați auzit, ce părere v-ați făcut, ar fi bine sau nu să ne integrăm și noi în Uniunea Europeană?

- Ar fi bine să intrăm că atunci se vor schimba treburile. Depinde ce se va întâmpla și după alegeri. Credem că vom avea o viață mai bună, mai ales pentru tineret. Copilul meu este în Spania și sperăm că atunci va putea să vină acasă.

- Credeți că se va schimba ceva?

- Sperăm. După alegeri, normal ar fi să fie mai bine...

N. B.
Foto: Ștefan Matyaș

Proiect finanțat de UNIUNEA EUROPEANĂ

IMM SPRE EUROPA ANIMMC

Surse de informare pentru IMM

Agenția Națională pentru Întreprinderi Mici și Mijlocii și Cooperației (ANIMMC) are în derulare și pregătește în fiecare an programe de asistență tehnică și scheme de finanțare dedicate sectorului întreprinderilor mici și mijlocii (IMM). Toate acestea sunt accesibile pe web site-ul agenției (www.animmc.ro), alături de alte informații utile pentru întreprinzători.

O altă sursă importantă de informații pentru IMM sunt Centrele Euro-Info (www.euro-info.ccir.ro) finanțate de Uniunea Europeană și Guvernul României care furnizează asistență și informare pentru întreprinzători cu privire la legislația și practicile europene, precum și Centrul Info Europa (www.infoeuropa.ro).

Ministerul Integrării Europene (www.mie.ro) și Agențiile de Dezvoltare Regională sunt de asemenea un punct nodal din punct de vedere al programelor și informării.

Ministrul Economiei și Comerțului (www.minind.ro) derulează o serie de programe și proiecte în cadrul cărora IMM sunt eligibile.

Ministerul Educației și Cercetării (www.edu.ro) este o sursă prețioasă de informații privind programele din domeniul cercetării, iar Minisiterul Muncii, Solidarității Sociale și Familiei (www.mmssf.ro) pentru programele de formare profesională, naționale și cu finanțare externă.

(conn.2004)

Transportul cu tramvaiul - mai scump de luna viitoare

Deși de interes, dezbaterea publică pe această temă a adunat doar o mână de arădeni

Ieri, în sala festivă a Palatului Administrativ a avut loc o dezbarere publică având tema „Proiectul de hotărâre privind aprobarea tarifelor pentru transportul public local de călători cu tramvaiele", inițiată de filiala arădeană a Consiliului Național al Întreprinderilor Private Mici și Mijlocii din România. Prin redusa prezență a arădenilor, dezbaterea nu s-a prea putut numi „publică". Pe lângă cei implicați în această dezbatere - președintele CNIPMMR Arad, Mircea Purcaru, directorul CTP, Radu Torsin - în sală s-au aflat doar vreo cinci-șase cetățeni și un singur consilier local, în persoana Rodicăi Borza, moderator fiind Claudia Macra, director în cadrul Primăriei.

Motivele CTP nu se justifică, spune inițiatorul dezbaterii

Proiectul care a constituit tema dezbaterii, promovat de CTP Arad, a produs nemulțumirea CNIPMMR, care nu e de acord cu mărirea tarifelor la biletele și abonamentele de tramvai, preconizată a intra în vigoare de la 1 octombrie. CTP propune ca prețul unui bilet de tramvai să fie de 9000 de lei (în creștere de la 8000, cât e în prezent) iar al unui abonament pe o linie, 260.000 de lei (cel actual este 230.000), pe două linii, 380.000 de lei (față de 340.000). „În raportul serviciului de specialitate al Primăriei sunt câteva inadvertențe printre cauzele care au dus la propunerea Companiei de Transport: inflația înregistrată pentru ianuarie - iulie 2004, care nu a fost de 105,1%, așa cum se arată acolo; creșterea prețurilor la piesele din import nu se justifică, deoarece moneda europeană a rămas cam la același nivel; apoi, în condițiile în care CTP merge în pierdere, nu consider că e necesară o mărire a salariilor, așa cum se solicită; apoi, ceva nu e în regulă când, din bugetul total pe 2004 de 28,8 miliarde de lei, până la sfârșitul lui august s-au cheltuit aproape 25 de miliarde", au fost câteva argumente aduse de Purcaru.

Președintele CNIPMMR Arad a propus ca, dacă nu se pot identifica măsuri de eficientizare a CTP, activitatea companiei să fie concesionată sau privatizată. De asemenea, ar fi necesar un audit care să arate situația actuală a CTP și ce măsuri ar trebui luate.

Cu toate că unele trasee sunt nerentabile, CTP nu are pierderi

Directorul CTP, Radu Torsin a punctat că societatea pe care o conduce nu are pierderi, în 2003 obținând un profit de 1,3 miliarde de lei, iar până acum, pe 2004, 800 de milioane. „Am solicitat aceste majorări pentru că creșterea inflației a fost de 105,1 %, pentru că în cursul anului au fost mai multe majorări de tarife la energia electrică, apoi, fiindcă vine iarna, urmează cheltuieli suplimentare cu energia termică, apoi sunt 22 de mii de pensionari cu gratuitate, ceea ce se face simțit în cheltuielile noastre. În ceea ce privește auditul, în fiecare an s-a făcut de către CLM, am fost controlați de organe de specialitate. Chiar săptămâna trecută, experți ai Băncii Europene de Reconstrucție și Dezvoltare au făcut un control și au apreciat activitatea noastră. În privința privatizării, suntem pregătiți de acest lucru. Încă o dată, la nici una din activități (adică transportul cu tramvaiele și cel cu autobuzele - n.r.) CTP nu are pierderi, chiar dacă unele trasee cu autobuzul sunt nerentabile. Dar țelul nostru nu este să realizăm un profit foarte mare".

Cât despre mărirea salariilor angajaților, Torsin spune că aceasta e necesară, salariul mediu pe societate fiind de 4 milioane de lei, un câștig cu mult sub media pe economie.

Majorarea se va produce

După ce și-a exprimat nemulțumirea pentru că nici conducerea Primăriei, nici un alt consilier local nu a fost prezent pentru a-i asculta pe arădeni vizavi de problema majorării tarifelor la transportul local, Rodica Borza a menționat că, deși ea personal dar și ceilalți consilieri PSD nu vor vota acest proiect, el tot va trece iar majorarea se va produce.

„Dacă aleșii ar circula cu tramvaiul, altfel ar sta lucrurile..."

Aceasta este părerea unui cetățean, care a propus ca pensionarii arădeni să contribuie, chiar cu sume foarte mici, la abonamente, în funcție de pensie (10, 20, 30 de mii de lei). „E o rușine că am ajuns să ne dea gratuitate. Să ne dea pensii ca să ne putem plăti abonamentele"...

Se justifică sau nu, de luna viitoare călătoria cu tramvaiul, dar și cu autobuzul, va fi mai scumpă.

Gerlinde Knap

Construcția unui nou cartier - amânată din lipsa infrastructurii

Primăria va cere sprijin financiar Guvernului

Acțiunea electorală a Guvernului, de a aloca, gratuit, suprafețe de teren pentru familiile tinere care vor să-și construiască o casă a prins și la Arad. Consiliul local municipal a aprobat alocarea, pentru aproximativ 70 de arădeni, de terenuri pe drumul spre comuna Zădăreni unde, conform Planului Urbanistic General, urmează să fie construit un nou cartier. Desigur, măsura Primăriei a adus bucurie pentru cele 70 de familii, care altfel ar fi trebuit să cheltuiască zeci de mii de euro pentru a obține un loc de casă. Numai că, această bucurie nu a fost de lungă durată, întreaga poveste dovedindu-se a fi una pur electorală.

Acordul de mediu - deocamdată nu

Zona cu pricina, deși cuprinsă în Planul Urbanistic General al municipiului Arad cu destinația de cartier, nu corespunde din punct de vedere al utilităților, astfel că, nici vorbă să se poată obține autorizații de mediu pentru demararea construcțiilor. De la Agenția de Protecția Mediului Arad am aflat că, la sediul acestei instituții a ajuns documentația pentru „Plan Urbanistic Zonal - Calea Zădăreni Arad", însă, cel puțin deocamdată, nu se va da acordul de mediu, pentru că zona riscă să se transforme într-o nouă sursă de poluare pentru municipiu. „Noi am primit acest Plan Urbanistic, pentru Calea Zădăreniului. Este vorba de o suprafață de 230 de hectare, la marginea Aradului, pe drumul spre Zădăreni, unde se dorește înființarea unui cartier, cu zone de agrement, de sport, dar și a unei zone industriale, cu spații pentru servicii sau depozitare. Această zonă a fost prinsă în PUG-ul municipiului, numai că aici intervine o serioasă problemă de mediu. În acest moment, nici măcar zona limitrofă viitorului cartier, partea dreaptă din cartierul Aradul Nou, nu beneficiază de infrastructura necesară. Mai precis, casele din acea zonă nu au canalizare, iar de la cei care au toată mizeria se scurge în Mureș", susține directorul APM Arad, Cristian Ispravnic.

Pentru ca zona să poată fi dezvoltată conform PUG, APM Arad a solicitat o analiză de evaluare a impactului asupra mediului, dar și avizele instituțiilor locale furnizoare de utilități: Regia Autonomă Apă - Canal, Distrigaz, Romtelecom, Apele Române-SGA Bazinul Mureș.

„În 2001, s-a mai dat un acord de mediu pentru zona industrială nord-vest. A fost aceeași problemă, a canalizării. Acolo, canalizarea a fost preluată de o stație de epurare a fostei fabrici de spirt și drojdie (Indagrara), stație care funcționează defectuos, creând probleme de poluare a Mureșului. Noi nu vrem să ajungem la o situație similară spre Zădăreni", susține Ispravnic.

La mâna guvernului

Rezolvarea situației pare imposibilă, cel puțin deocamdată, fără intervenția Guvernului, pentru că, se știe, bugetul local nu prea are disponibilitățile necesare unei investiții de acest gen. Viceprimarul Tiberiu Dekany ne-a declarat că are cunoștință de această problemă, dar că momentan nu este nimic de făcut. „Totul pornește de la faptul că în zonă nu sunt utilități. Noi vom cere sprijinul Guvernului pentru a aloca fonduri. Vom vedea ce se poate face. Toată acțiunea prin care vechiul consiliu a alocat cele 70 de loturi a avut mai mult caracter electoral, iar realitatea iese la iveală abia acum", susține Dekany.

Iată cum, cele 70 de familii de arădeni au trecut, în numai câteva luni, de la speranță la deznădejde, dintr-o simplă dorință a unora de a-și face campanie electorală. Totul rămâne la mâna Guvernului, care, însă, e greu de crezut că va aloca fondurile necesare utilităților din zonă (e vorba de zeci de miliarde de lei) având în vedere faptul că, actuala conducere a orașului are o altă culoare politică decât domnii de la București. Tocmai din acest motiv, numai un naiv poate crede că actualul Guvern va face imagine, prin alocarea banilor, adversarilor din opoziție. Și, uite așa, cele 70 de familii au rămas cu ochii în soare, asta cel puțin până la alegerile generale. Ce va fi după, vom vedea.

Cosmin Mihuța

BCR a finalizat cu succes implementarea unor noi aplicații informatice

Banca Comercială Română (BCR) a finalizat cu succes, la sfârșitul săptămânii trecute, implementarea unor noi aplicații informatice în domeniul cardurilor.

Această dezvoltare a sistemului informatic de gestiune a necesitat oprirea temporară a operațiunilor cu carduri.

Operațiunea s-a finalizat cu succes în doar 28 de ore, în prezent operațiunile cu carduri desfășurându-se normal. Rețeaua de ATM-uri și POS-uri a BCR a fost repusă în funcțiune în noaptea de duminică spre luni, cu 12 ore înainte de ora programată, grație eforturilor și profesionalismului echipei de specialiști informaticieni ai BCR.

Noile aplicații informatice permit implementarea de noi produse și servicii pentru clienții BCR, la standarde internaționale de calitate.

BCR este liderul pieței cardurilor din România cu un număr de 1,48 milioane de carduri active, peste 800 de ATM-uri și circa 3.700 de POS-uri.

Zona Liberă Curtici - Arad

Licitație pentru concesionare terenuri

Activitatea desfășurată de Administrația Zonei Libere Curtici Arad în sensul atragerii investitorilor și în special a investitorilor străini, s-a intensificat în ultima perioadă de timp. Astfel, au avut loc întâlniri numeroase și negocieri constructive cu firme din Austria, Portugalia și Italia pe parcursul cărora firmele și-au exprimat interesul mărit pentru Zona Liberă și care au rezultat într-un număr ridicat de solicitări pentru concesionarea de terenuri în Zona Liberă Curtici Arad.

Drept răspuns la aceste solicitări, RA Administrația Zonei Libere Curtici Arad va organiza o nouă licitație în vederea concesionării de noi terenuri pentru data de 12.11.2004.

Primul târg erotic din România va avea loc la Arad

La Expo Arad Internațional în perioada 30 septembrie - 2 octombrie va avea loc un eveniment în premieră românească. Este vorba de primul târg erotic de la noi din țară. Sub deviza: „Pe noi nu ne-a adus barza" manifestarea se dorește a demola false pudori. „Nu ne putem face că nu există fenomenul. De aceea, am încercat să-i strângem împreună pe toți cei angrenați în industria erotică, domeniu aflat în acest moment în plină expansiune în România. Pe de altă parte manifestarea are și o latură educativă. Pe parcursul celor trei zile, la târg vor fi puse la dispoziția doritorilor cabinete medicale de specialitate", a spus Nicolae Grosan, director la Expo Arad Internațional.

Manifestarea cuprinde șapte secțiuni și anume: Salonul de artă, Salonul body-art, Salonul de modă, Salonul de sâmbătă seara, Salonul show-urilor, Salonul fanteziei și Salonul sănătății.

În Ungaria deja există o tradiție în domeniu, la Budapesta un eveniment cu aceeași tematică ajungând la a noua ediție.

La Arad vor expune nume reprezentative din domeniul distribuției de materiale erotice atât din țară cât și din străinătate. Însă ce va avea prilejul să vadă publicul vizitator? Galerii de fotografii erotice și nuduri, bijuterii pentru corp, tatuaje și piercing, lenjerie intimă pentru femei și bărbați, show-uri de cabaret, striptease și dansuri exotice, sex shop-uri și saloane de masaj erotic.

Organizații non-profit, laboratoare pentru promovarea sănătății și alte fundații specializate în combaterea virusului HIV vor consilia gratuit pe cei interesați.

Vor fi prezente și vedete de filme erotice din Ungaria. Într-un stand special amenajat (așa cum prevede legea) vor avea loc primele spectacole erotice din România.

Se înțelege că intrarea la Târgul erotic pentru persoanele sub 18 ani este interzisă. Biletul de intrare costă 100.000 de lei, iar programul de vizitare al manifestării va fi între orele 18 și 1.

În afară de divertisment și latura educativă, organizatorii cred că târgul este un bun prilej pentru a realiza contacte de afaceri pentru cei care activează în acest domeniu.

G.C.

DOBÂNZILE BANCARE în vigoare la 28.09.2004

Denumirea băncii	Suma minimă (lei)		Dobânda (% pe an)											
			Persoane fizice						Persoane juridice					
	Persoane fizice	Persoane juridice	la vedere	Pe termen de (luni) 1	2	3	6	9	12	la vedere	Pe termen de (luni) 1	2	3	6	9	12
BCR	-	25.000.000	1	14	-	15	14,5	14,75	16	1	14	-	15	14,5	14,75	16
BRD	1.500.000	5.000.000	0,5	14,5	14,75	15,5	15,75	16	16,25	0,5	14,5	14,75	15	15,25	15,5	15,75
B. Transilvania	300.000	25.000.000	2	14,5	–	15	15,5	16	16,5	2	14,5	–	15	15,5	16	16,5
BancPost	500.000	500.000	1	14	–	14,5	14,5	15	16	1	12,5	–	13,5	14,25	15	16
San Paolo IMI Bank	500.000	10.000.000	1	14	15	16	16,5	16,5	16,5	1	14	15	16	16,5	16,5	16,5
Romexterra	1.000.000	50.000.000	1,5	14	–	16	16,5	17	17,5	1,5	14	–	16	16,5	17	17,5
B. Românească	500.000	15.000.000 (la sume peste 5000 Euro - bonificații suplimentare)	1	15,5	–	15,75	16,5	16,65	16,65	1	15,5	–	15,75	16,5	16,65	16,65
B. Carpatica	500.000	50.000.000	1	16,25	–	17	17,5	17	17	1	16,25	–	17	17,5	17	17
Alpha Bank	-	-	1	15	15	15,5	16	16	15,5	1	15	15	15,5	16	16	15,5
C. C. Phoenix	500.000	500.000	1	16	–	17	18	–	19	1	16	–	17	18	–	19
C. C. Mureșul	300.000	2.000.000	1	14	–	16	17	18	18	1	14	–	16	17	18	18

Bătrânețea - între împlinire și dezamăgire

Fie că ne gândim la ea cu o oarecare teamă, sau dimpotrivă, cu indiferență, bătrânețea este parte din viața fiecăruia dintre noi. Chiar dacă încercăm să facem abstracție de ea, în subconștientul uman se pare că există o oarecare asociere între bătrânețe și singurătate, boală, și de ce nu, chiar moarte. O parte a specialiștilor susțin că există o genă a morții care se resimte încă după vârsta de 40 de ani. Este vorba însă doar despre o ipoteză care nu a putut fi demonstrată. Totul este subiectiv, optica asupra bătrâneții diferind de la individ la individ, în funcție de optimismul sau pesimismul fiecăruia, de ritmul de viață al persoanei, de concepțiile sale asupra rostului omului pe Pământ...

Îmbătrânirea - restructurare a personalității

Pentru Platon, vârstele se înscriu pe un continuum care fixează copilăria pe o poziție inferioară, iar bătrânețea pe una superioară. La Aristotel, curba vârstelor are două valori inferioare - copilăria și bătrânețea - și una superioară : maturitatea. Societatea este, dincolo de teoretizări, cea care fixează locul fiecărei categorii de vârstă în evoluția vieții și determină în planul valorilor și normelor sociale un anumit mod de a ierarhiza vârstele și categoriile de populație.

A fi bătrân constituie și o expresie lingvistică rezultantă a cunoștințelor și ideilor primite, respectiv a multor prejudecăți. Există diferență între vârsta psihologică și vârsta socială. Vârsta psihologică ar fi dată de gradul capacității de adaptare, în timp ce vârsta sociologică de modul în care persoana își îndeplinește obligațiile sociale. În opinia sociologului George Rădulescu, îmbătrânirea este o restructurare a personalității, în cadrul căreia lipsurile sunt mai mult sau mai puțin compensate prin experiență și maturizare. Societatea contemporană, preferându-l pe tânăr, îl forțează pe bătrân să se mențină tânăr și să se apropie de obiceiurile, și felul de viață al tineretului. Ca alte note psihologice ale bătrâneții trebuie menționate aspecte precum: remotivarea acțiunilor și a vieții, trăirea în prezent și în trecut mai curând decât în viitor, conservatorismul, preocuparea de a face bilanțul propriei vieți, scăderea sociabilității, apariția sentimentului de singurătate, intensificarea preocupărilor referitoare la moarte...

Specialiștii consideră că o bună funcție a ego-ului depinde nu numai de existența unor boli fizice sau chiar a invalidității, ci mai ales de existența speranței în sufletul bătrânului. Teama de moarte, de îmbătrânire, impresia de ratare a vieții, sentimentul inutilității sociale complică psihodinamica bătrâneții. Esențială este atitudinea față de bătrâni și rolul social care li se acordă. La împlinirea vârstei de 80 de ani, A. Maurois declara: „Arta de a îmbătrâni este arta de a apărea în fața generațiilor care vin după tine, ca un sprijin și nu ca un obstacol, ca un confident și nu ca un rival...Oricum, a îmbătrâni este singurul mijloc de a trăi mai mult."

Psihologul **Rozmarie Urban** consideră că oamenii, în general trăiesc cu concepția anumitor stereotipii referitor la bătrânețe pe care le aminteam și anterior: teama de singurătate, de momentul în care devine inutil societății, mediului în care trăiește, frica de boală, de suferință și chiar teama de nou, bătrânețea fiind o experiență necunoscută decât din trăirea altora. „Concepția asupra bătrâneții diferă de la individ la individ. Există persoane care, în pofida vârstei înaintate, se consideră tineri sufletește, iar alții, dimpotrivă, la 30 de ani, se simt bătrâni."

Afirmațiile specialiștilor se regăsesc în realitatea de zi cu zi. Vom reda în continuare concepțiile unor oameni, trecuți de prima tinerețe, cu privire la ceea ce reprezintă bătrânețea, după o viață trăită în bunăstare, sărăcie, muncă sau distracție: **Împlinire sau Dezamăgire**? Din păcate, femeile s-au arătat mai reticente față de subiectul abordat, motiv pentru care vom publica doar opiniile consorților...

Păreri și... păreri

Andrei Corodan a ajuns la onorabila vârstă de 85 de ani după o întreagă viață de lupte greco-romane. Câștigător al 13 campionate naționale, antrenor al unor sportivi renumiți, inițiatorul luptelor libere în Arad. Soț, tată și bunic, dl. Corodan se consideră încă tânăr. Chiar dacă a avut o viață îmbelșugată și tihnită alături de soția dumnealui, dacă ar putea da timpul înapoi nu ar mai alege același ...curs. „Aș reveni la 25 de ani și m-aș face preot! Dar, totuși, sunt mulțumit cu viața pe care am dus-o și mă simt împlinit".

Ștefan Trabalca are 72 de ani: „Am fost mecanic și am lucrat la filarmonică. Am fost un norocos. M-am știut fofila pe unde trebuie ca să nu pierd niciodată. Am cam schimbat însă femeile... Nu am copii, dar nici nu îmi pare rău. În viață am făcut mai mult decât mi-am propus. Mă simt bine, sunt împlinit și mă consider încă tânăr."

Gheorghe Albert, 59 de ani. „Mă simt bătrân. Nu atât fizic, cât sufletește. Am avut o viață mizeră. Familia s-a destrămat. Am rămas singur. Am făcut și eu greșeli... Dar nu aș da timpul înapoi. Oricum, bătrânețea este o dezamăgire".

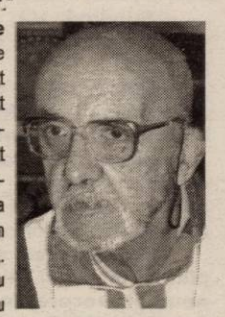

Ioan Gera, 79 de ani: „ Am avut o viață agitată. Două soții. Ambele au murit. Nu m-am temut de bătrânețe niciodată. Ea este împlinirea vieții. În tinerețe am fost atât de preocupat de muncă și de problemele de zi cu zi că nici nu am avut timp să mă gândesc la ea. Dar să știți că e bine să fii bătrân. Ce ar face lumea fără bătrâni? Cât despre moarte, nu îmi place să mă gândesc la ea. Să stea cât mai departe".

Sava Bobocea, 75 de ani: „Bătrânețea este o chestiune fizică. Dacă ne naștem, trebuie să și îmbătrânim. Nimeni nu a trăit o veșnicie. Am dus o viață echilibrată, am câștigat bine și eu și soția. Destinul însă ne-a fost potrivnic în sensul că nu am avut copii. Ne-am dorit mult unul. Dar așa a fost să fie. Soția mea s-a dus și ea. Am rămas să trudesc singur. Nu mi-e frică de moarte. Aș dori doar să nu sufăr. Să merg liniștit la ea..."

Cosma Marta, 82 de ani: „ De moarte nu mi-e frică. Am văzut-o cu ochii când am fost pe front. Nu m-am gândit că mai scap cu viață. Dar am ajuns și aici cu ajutorul lui Dumnezeu. Cât despre bătrânețe... E o povară. Așa ne văd tinerii pe noi. Nu mai avem putere... Vor doar să se scape de noi".

Constantin Rațiu, 73 de ani: „Bătrânețea nu înseamnă moarte. Eu am 73 de ani dar nu mă simt bătrân. La moarte nici nu mă gândesc".

Ilarion Ivaniuc, 76 de ani: „ Sunt refugiat din Bucovina. Am plecat de acasă la 16 ani. Nu am avut o viață ușoară. Dar să știți că mi-am dorit să ies la pensie. Am vrut să văd cum mă simt la prima pensie. Uitându-mă în urmă, privesc bătrânețea ca pe o împlinire. La moarte, să se gândească alții".

***

Opiniile sunt diferite. La fel ca și destinele ce le-au fost hărăzite acestor oameni ajunși, cu bune și rele, la câte o vârstă onorabilă. Din cele câteva păreri, putem observa însă că, în general, oamenii refuză să se gândească la moarte, așa cum în tinerețe refuzau să se gândească la bătrânețe...

Madiana Popescu
Foto: Viorel Musca

Invitatul nostru

Un tren de... aur spre Insulele Canare

☞ Interviu cu Monica Broșovsky, liderul echipei naționale de baschet a României

☞ (Urmare din pagina 1)

– În Belgia, contra unei echipe care la ultima ediție a „europenelor" s-a clasat pe locul VI...

– Și da, și nu, pentru că Belgia s-a prezentat în calificări cu o echipă decimată de accidentări.

– Am vizionat înregistrarea meciului din Israel, ultimul al calificărilor și am văzut o echipă gazdă mai slabă ca-n anii trecuți. Cum ți s-a părut, din teren?

– Mai slabă ca acum doi ani, dar sunt de apreciat că și-au apărat corect șansele. Contra noastră au evoluat de parcă ar fi fost ultimul lor meci.

– Monica, ai intrat în Top 20 al marcatoarelor din calificări, venind pe locul 14, cu o medie de 14,7 puncte/meci. Ai fost, practic, omul numărul unu al naționalei.

– Mă bucur, dar, sincer, nici n-am știut că am intrat într-un astfel de top. Calificarea este a echipei. Ca niciodată, pregătirea premergătoare a fost una scurtă și densă, iar noi, fetele, ne-am simțit foarte bine în teren.

– La finalul uneia dintre partidele disputate la Târgoviște, pomeneai ceva despre retragere. Chiar vrei să renunți la națională?

– Repet cuvintele spuse atunci: „S-ar putea să fie ultima mea apariție la națională"... Să mă explic. Multă lume nu știe, dar eu nu am mai vrut să vin nici acum la națională. Mai am de jucat doar câțiva ani, Federația nu ne asigură medical în caz de accidentări și, în plus, veneam după o lună de pauză forțată, cauzată de o accidentare. Mi-a fost greu să stau atâta timp pe margine, fiindcă în cei șase ani petrecuți la Miskolc am stat o singură săptămână.

– Ți-a trecut acest gând al retragerii?

– Nu știu ce va fi mâine, dar, oricum, nu se pune deocamdată problema renunțării la națională.

– Povestește-ne cum a fost baia în mare, în Israel?

– Superbă. Mai ales ultima repriză, după victorie. N-o vom uita prea curând.

– Despre cuplul de antrenori al naționalei Ioan Valerian-Carmen Brănișteanu, ce părere ai?

– Sincer, n-am lucrat prea mult cu nici unul dintre ei. Dacă ne-am calificat, înseamnă că și-au adus și ei contribuția. E și meritul lor.

– Hai să trecem și într-un alt plan al discuției. Ai acceptat o nouă provocare, în Spania, la Caja Canarias. Ce te-a determinat să schimbi echipa de club?

– În primul rând, locul unde mă duc. Dacă nu urcam în acest tren spre Insulele Canare, poate nu mai mă întâlneam niciodată cu această șansă. Este o echipă care sezonul trecut a terminat campionatul pe locul III și participă în FIBA Europe Cup. M-au văzut pe câteva casete și când m-am întors din vacanța petrecută în America m-au întrebat dacă nu m-ar tenta o „aventură" în campionatul Spaniei. Am acceptat și restul... nici nu mai contează.

– Despre condițiile pe care le vei avea în Gran Canaria ce ne poți spune?

– Am înțeles că voi locui într-o vilă, împreună cu o colegă de echipă și voi avea mașină la dispoziție. În afara telefonului, pe care-l plătesc eu, de restul se ocupă clubul, pe perioada acestui sezon, cât am semnat. Colega cu care voi împărți vila este o

jucătoare olandeză cu care am evoluat sezonul trecut la Miskolc.

– Ești singura jucătoare din România în acest campionat?

– Am înțeles că Andra Mandache a lăsat echipa din Szeged pentru o ofertă din Spania, nu știu însă de la ce echipă.

– Anul trecut, Diana Ciupe-Pop a câștigat campionatul Germaniei. Vine rândul tău, în Spania?

– Mi-aș dori, dar e foarte greu. Campionatul Spaniei e mult mai puternic ca cel al Germaniei... Dar, mingea-i rotundă și-n baschet, nu se știe niciodată...

– Despre echipa din Arad ce mai știi?

– Prea multe nu știu. Am auzit că sunt fete tinere și vor să-și facă o echipă de viitor.

– Fostul manager al echipei „de aur" a Aradului, Stelian Văduva, speră să vă aducă pe toate acasă pentru un meci demonstrativ. Ai accepta?

– Bineînțeles, de ce nu?

– Așa, poate, am umple din nou Sala Polivalentă. Că la nivelul baschetului de-acum pare imposibil acest lucru...

– Păcat, dar poate va răsări soarele din nou și pe ulița Aradului.

– Monica, mai ieri-alaltăieri, una din marile sportive ale Aradului, atleta Ionela Târlea-Manolache a avut nunta la București. A ta când o să fie?

– Mai vreau să joc baschet la nivel înalt minim un an. Nu m-am gândit la acest subiect, dar promit că veți fi primii care o să aflați când va fi să fie.

– Te-ai gândit ce vei face atunci când vei renunța la baschet?

– Fizic încă mă simt bine. Mă ascultă și mâinile și picioarele. Voi juca atâta vreme cât voi simți că totul e OK. Apoi, sincer, nu știu ce voi face. Visam să devin antrenoare, dar nu mă mai tentează. E greu să stai doar pe bancă, înnebunești. Dacă ar fi după mine, fiecare meci l-aș juca în orice condiții, chiar și cu infiltrații. Cum am mai jucat.

– Îți mulțumim și îți dorim un sezon plin de realizări în Spania și o comportare cât mai bună, anul viitor, la „europene".

– Așa să fie.

Foto: Viorel Musca

Albe și negre

Riscă pe bani mulți

Se spune că-n viață sunt momente în care trebuie să-ți asumi anumite riscuri. Care, ulterior, te pot ridica sau, din contră, coborî cu picioarele pe pământ. Este și cazul antrenorului arădean Ionuț Popa, care a lăsat o echipă de pe primul loc în Divizia B, cu șanse reale de promovare, în detrimentul „lanternei roșii" din prima divizie. Plictisit de atâtea promovări în A, urmate de demiteri pe parcursul următorului sezon, singurul tehnician arădean înscris pentru licența Pro s-a gândit că a venit vremea să preia o grupare de prim eșalon. Chiar dacă Poli Iași se află într-o situație disperată, fără victorie după opt etape, Ionuț Popa a acceptat oferta moldovenilor, pe care speră să-i salveze de la retrogradare.

Gestul său de a părăsi Jiul Petroșani poate fi interpretat ca o trădare. Mai ales că patronul minerilor, Șimota, i-a dat credit total lui Popa, după ce acesta ratase promovarea sezonul trecut, în ultima etapă, pe teren propriu. Pentru a nu pomeni de contractul frumușel avut în Valea Jiului. Poate, pe bună dreptate, cel mai supărat este Gigi Borugă, cel care a refuzat o ofertă de două ori mai bună, primită de la Sandu Ion, doar pentru a-și respecta cuvântul dat lui Șimota. Dar, vorba lui nea' Gigi: **„Nu toți oamenii sunt la fel..."**

Un amănunt deloc de neglijat în luarea deciziei de către Ionuț Popa e cel financiar. Conform contractului încheiat cu clubul din Dealul Copoului, antrenorul arădean va încasa 60.000 euro, indiferent de rezultatele echipei și un bonus de 20.000 euro pentru salvarea de la retrogradare. În plus, ieșenii vor achita patronului Jiului avansul încasat de Ionuț Popa pentru acest sezon.

Concluzionând, Ionuț Popa riscă pe bani mulți. Dacă nu cumva mirajul banilor să fi contat în stabilirea lui Mister în celălalt colț al țării. Timpul va demonstra dacă a riscat sau nu, cu folos...

Daniel Scridon

Astăzi, în Cupa României

Mănăilă înfruntă „Bătrâna Doamnă"

După ce a eliminat Voința Macea, din competiția KO, UTA se deplasează, astăzi, la Sânnicolau Mare, pentru jocul contra echipei Unirea din localitate. Va fi ca o sărbătoare, deoarece „Bătrâna Doamnă" poposește pentru prima dată în acest oraș. Am aflat că gazdele o vor primi așa cum se cuvine pe UTA, căci o legendă trebuie să fie respectată. Dan Mănăilă, tehnicianul Unirii, este fost jucător și antrenor al formației fanion a Aradului, el fiind și cel care le-a propus celor din Sânnicolau Mare să se facă din acest meci un eveniment.

Despre meciul propriu zis trebuie spus că va fi unul în care cei doi antrenori, Mănăilă și Iorgulescu vor să trimită în teren mai multe rezerve. Dacă la gazde e sigur că „bătrânii" vor absenta, pentru a evolua aproape toți tinerii, la UTA se mai discută cine rămâne acasă ori pe bancă. E clar, însă, un singur lucru: Unirea Sânnicolau Mare și UTA își doresc victoria, indiferent de numele fotbaliștilor care vor juca. Asta au declarat, ieri, ambii tehnicieni. Nu de alta, dar la orizont se află un meci cu o prim divizionară, iar rețeta financiară nu este de neglijat nici pentru unii, nici pentru ceilalți.

Așadar, astăzi, de la ora 16.00, în cadrul Cupei României, Unirea Sânnicolau Mare întâlnește FCM UTA, într-un meci „care pe care". Arbitri întâlnirii sunt Horia Abrudan - la centru, ajutat de Ioan Onicaș și Gabriel Bîrjac - asistenți (toți din Zalău). Observator: FRF - Gheorghe Croitoru (Tr.Severin).

Leo Sfâra

Cupa „Vik Power", ediția a III-a

La sfârșitul săptămânii s-a desfășurat, pe kartodromul Vik Power, ediția cu numărul trei a Cupei „Vik Power". Sportivii arădeni clasați pe podiumul de premiere sunt:

Clasa PUFO, 6-8 ani - 1. Benjamin Nagl; 2. Răzvan Mocuța; 3. Andrei Antohe

Clasa Mini 60 cmc, 9-11 ani - 3. Jasmin Nagl

Clasa CADEȚI 80 cmc, 11-13 ani - 2. George Țucudean; 3. Miriam Țucudean

Clasa 100 ICA/J și 100 ICA, 13-15 ani - 1. *Tagaris Ali Cheick*; 2. *Isabela Mureșan*; 3. Andrada Goruian

Clasa 125 ICC și 250 ICE, seniori - 2. Cătălin Mocuța; 3. Gian Luigi Franceschini

Sportivii sunt legitimați la clubul Vik Power Arad.

A. C.

Tenis de masă

Frumoasă victorie arădeană

Într-un meci de tenis de masă din cadrul etapei 3 a returului Diviziei A masculine, CSM Arad PAB România a dispus de Expro Gaz Mediaș la complexul din strada Eminescu. Punctele victoriei cu 10-7 au fost aduse de Cristian Dodean 2, Radu Muntean 2, Patriciu Muntean 2, Silviu Burza 3 și de dublul Radu Muntean - Patriciu Muntean. Arădenii ocupă locul 2 în clasament, în urma bucureștenilor de la Pro Auto, având chiar șanse de promovare în Superligă dacă se va decide că gruparea din Capitală nu poate avea mai multe reprezentante în primul eșalon (în acest moment, în divizia întâi activează deja două echipe sub această titulatură, a treia fiind în liga a doua).

A. Hărțău

Hațegan - delegat în Cupă

Recent promovat în lotul național de arbitri, arădeanul Ovidiu Hațegan a fost delegat să oficieze la centru partida de Cupa României dintre echipele Industria Sârmei Câmpia Turzii și „U" Cluj Napoca. Tânărul cavaler al fluierului va fi asistat de Ovidiu Maier (Timișoara) și Dorin Mudura (Oradea).

Un alt arbitru arădean din lotul de elită, asistentul Claudiu Tripa, a fost delegat la jocul Lotus Felix-Armătura Zalău.

D. S.

Cupa României - faza județeană

Astăzi, de la ora 16, se dispută etapa a doua a Cupei României, faza județeană, la fotbal. Meciurile au loc după următorul program: V. Munar - M. Ususău, V. Tisa Nouă - V. Zăbrani, V. Somoșcheș - F. Țipari, P. Gurba - V. Seleuș, Cr. A. Bârsa - Ș. Tauț, S. Dorobanți - V. Lunca Teuz, F.O. Sâmpetru German - M. Zădăreni, Av. Târnova - V. Zimandu Nou, A.C. Șagu - V. Felnac, M. Vasile Goldiș - V. Satu Nou, P. Nădab - C. Chișineu Criș, F. Horia - Glogovăț '99, Gl. Cermei - Cr. A. Șicula, A.S. Fântânele - U. Șeitin, V. Lunca Teuz II - N. Sintea Mare.

A. C.

Campionatul Județean „Promoție"

SERIA A

Rezultatele etapei a IV-a: Global Sport Arad - Gloria Secusigiu 1-3, Proki Dor Dorobanți - Voința Peregul Mare 5-3, Cetate Săvârșin - Pro Nădlac 3-3, Mănăștureana Mănăștur - Podgoreana Covăsânț 5-3, Atletico Horia - Banatul Căpâlnaș 0-0, Olimpia Bârzava - Păulișana Păuliș 2-0.

Clasament

1. Bârzava	4	3	0	1	10-8	9
2. Nădlac	4	2	1	1	17-12	7
3. Păuliș	4	2	1	1	12-7	7
4. Săvârșin	4	2	1	1	11-7	7
5. Mănăștur	4	2	0	2	13-8	6
6. Secusigiu	4	2	0	2	12-11	6
7. Covăsânț	4	2	0	2	13-13	6
8. Dorobanți	4	1	2	1	8-7	5
9. Căpâlnaș	4	1	2	1	2-3	5
10. Peregul Mare	4	1	1	2	9-10	4
11. Global Sport	4	1	0	3	6-17	3
12. Horia	4	0	2	2	1-11	2

* Jocul Banatul Căpâlnaș - Cetate Săvârșin, din runda inaugurală, s-a omologat cu rezultatul de 3-0 în favoarea echipei din Săvârșin.

* Jocul Gloria Secusigiu - Păulișana Păuliș, din runda a treia, s-a omologat cu scorul de 3-0 în favoarea formației din Păuliș.

Runda viitoare, 3 octombrie: Covăsânț - Horia, Peregul Mare - Mănăștur, Nădlac - Dorobanți, Secusigiu - Săvârșin, Păuliș - Global Sport, Căpâlnaș - Bârzava.

SERIA B

Rezultatele etapei a IV-a: Crișul Alb Bârsa - Victoria Lunca Teuz II 3-6, Vulturul Chereluș - A. S. Moneasa 2-0, Highișana Drauț - Andezitul Vârfurile 0-2, Olimpia Bocsig - Pro Gurba 3-0, Victoria Berechiu - Viitorul Somoșcheș 4-3. Feyenoord Horia a stat.

Clasament

1.Berechiu	4	4	0	0	13-6	12
2. Vârfurile	4	3	1	0	15-4	10
3. Bocsig	4	3	0	1	8-4	9
4. Somoșcheș	3	2	0	1	9-6	6
5. Moneasa	4	2	0	2	8-6	6
6. Gurba	4	2	0	2	10-12	6
7. Chereluș	3	1	1	1	5-6	4
8. Horia	3	1	0	1	7-6	3
9. Lunca Teuz	4	1	0	3	11-16	3
10. Drauț	4	0	0	4	3-11	0
11. Bârsa	3	0	0	3	6-18	0

* **Explormin Hălmagiu** s-a retras din campionat.

Etapa proximă, 3 octombrie: Vârfurile - Bocsig, Moneasa - Horia, Lunca Teuz - Chereluș, Somoșcheș - Bârsa, Gurba - Berechiu. Drauț stă.

La Festivalul internațional de creație religioasă

Premiul „Dosoftei", pentru preotul șirian Teodor Poneavă

La Timișoara s-a desfășurat, recent, prima ediție a Festivalului internațional de creație literară religioasă **„Lumină lină"**, organizat de Societatea culturală „Patrimoniu".

Cel mai mare premiu - „Dosoftei" - a fost obținut de preotul Teodor Poneavă din Șiria pentru opera tipărită. Părintele este autorul mai multor volume de versuri - „Poeme peste ani", „Găsiri și goluri", „Poezii la 2000", „Între vis și real", „Predici verificate la duminici și sărbători" și „Al treilea ochi" - dar și a nenumărate eseuri publicate în ziarul „Adevărul" la rubrica „Evanghelia de duminică".

„Festivalul de la Timișoara - ne-a spus preotul poet Teodor Poneavă - a adunat mai mulți scriitori și poeți de valoare care s-au inspirat în creațiile lor din tezaurul doctrinei creștine.

Festivitatea de premiere s-a desfășurat, într-un cadru solemnm, la Liceul „Vlad Țepeș" din Timișoara unde, alături de creatori, au fost prezenți membrii juriului și un public elevat".

V. Filip

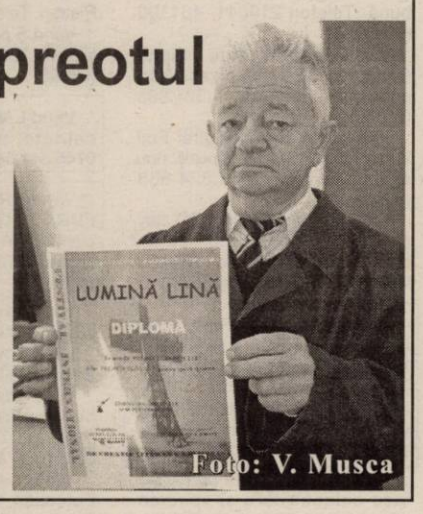

Slavici - contemporanul nostru

Într-un decor autumnal, cu mere zemoase și struguri mustind a rod bogat, pe o ploaie șirian-bacoviană, s-a desfășurat, sâmbătă, la Școala generală nr. 4 „Ioan Slavici", simpozionul „Ioan Slavici - contemporanul nostru". Ancorat în „Zilele Ioan Slavici" simpozionul a adunat profesori de limbă și comunicare de la școlile din municipiu și județ, care au susținut importante comunicări în două ateliere. Moderatorii acestor ateliere au fost profesorii Dumitru Mihăilescu și Ioan Leric, respectiv Mirela Mureșan și Adela Militar.

Au ținut să binecuvânteze clipa, dl. profesor I. Tohăneanu de la Universitatea de Vest Timișoara, care ne-a refăcut „drumul" lui Slavici printr-un curs de stilistică și cercetătorul T. Mihail (București) care ne-a porpus să reflectăm la ce (mai) înseamnă astăzi Ioan Slavici... eternul, perenul și contemporanul nostru...

Cuvântul de salut ne-a fost adresat de doamna inspector general profesor Zoea Rotaru, care, în calitate de profesor de limba română s-a bucurat să rememoreze anii adolescenței, când se adăpa din pocalul plin de înțelepciune al spuselor lui Slavici.

Lucrările, desfășurate în plen și pe secțiuni, au fost conduse de inspectorul de specialitate, prof. D. Mihăilescu și de dl. director al școlii gazdă, Ioan Mureșan și, fie că ne-au condus înspre romanul istoric, nuvele, comedii, presă sau celelalte aspecte ale activității scriitoricești slaviciene, au punctat valori morale și estetice, ce se regăsesc, peren, în opera lui Slavici.

Așadar, „Vino totdeauna toamna", în ultima săptămână a lunii septembrie, la „Zilele dedicate lui Slavici", un Balzac al satului românesc...

Prof. Florica Cândea

Vernisaj

Vineri, 1 octombrie, de la ora 18, la Galeria Națională DELTA, va avea loc vernisajul expoziției personale de pictură *ZOE EISELE SZÜCS*. Artista expune cele mai recente lucrări ale sale, alături de alte câteva din diverse perioade ale creației.

Simpozion Ovidiu Vuia

Familia Rita dr. Vuia, alături de fiii Mihai și Alexandru, invită arădenii la simpozionul de comemorare a medicului neuropatolog - **dr. dc. Ovidiu Vuia**, fiu al Aradului, fost asistent universitar la Cluj, cercetător la Academia Română și la Institutul „Max Plank", poet, eseist, scriitor, autor al volumelor „Misterul morții lui Eminescu", „Adevărul despre moartea lui Eminescu" și „Cu Pamfil Șeicaru în exil" (3 volume de scrisori și convorbiri). Simpozionul are loc azi, 29 septembrie a.c., ora 16, la Hotelul „Continental" (Astoria). Participanților li se vor dona cărți din creația lui Ovidiu Vuia. La pregătirea simpozionului și-a adus contribuția și Despărțământul „Vasile Goldiș" ASTRA - Arad, Ovidiu Vuia fiind membru fondator și de onoare al ASTREI - Arad. Simpozionul va fi urmat de un recital de pian și poezie.

„La cules de vie în podgorie"

Centrul Județean de Cultură Arad, Consiliul Local Șiria, Primăria comunei Șiria, Căminul Cultural Șiria vă invită la sărbătoarea **„La cules de vie în podgorie"** care va avea loc în data de 3 octombrie 2004, la Șiria.

În program:

◆ ora 11 - Slujba religioasă la Biserica Ortodoxă nr. 1 din Șiria

◆ ora 14 - Expoziție de vinuri și struguri organizată în parcul de centrul comunei

◆ ora 15 - Program artistic susținut de ansamblurile participante

◆ ora 21 - Seară distractivă

Invitați: • Ansamblul „Șiriana" Șiria • Ansamblul „Cununița" Sântana • Ansamblul folcloric Ghioroc. **Soliști:** Flavia Keșe, Mihaela Mateș, Cornelia Vid, Liliana Păiușan, Doru Ciupa, Aurel Budugan, Elisabeta Rudei, Doru Ivan. **Invitați speciali:** Marinela Ivan, Daniela Han, Lucian Drăgan.

Cursuri

Casa de Cultură a Municipiului Arad, cu sediul în str. Gheorghe Lazăr nr. 1, anunță înscrieri la următoarele cursuri: • inițiere calculatoare (Windows, MS Office, utilizare Internet); • limba germană; • limba italiană; • limba engleză; • cosmetică.

Înscrierile se fac la sediul instituției, între orele 9-15.

Relații suplimentare la tel. 211.918.

Anunț pentru membrii A.N.I. - F.N.I., Arad

1. Membrii A.N.I.-F.N.I. Arad **care nu au schimbat copia** extrasului de cont în **exemplarul original** sau **copie legalizată** după original, încă o pot face joi, 30.09.2004, între orele 15-18 în incinta Școlii generale nr. 4 de pe str. Ștefan Augustin Doinaș.

2. Cu această ocazie se pot anunța și eventualele modificări în datele personale, de exemplu schimbarea domiciliului, ca să se facă corectarea obligatorie în baza de date trimisă la proces.

3. Acei membri care încă nu au plătit taxa de expertiză **(eliminatoriu din proces)** și **cotizația** (sfârșit de trimestru), sunt sever atenționați să-și achite **obligațiile** materiale, conform instrucțiunilor conducerii naționale A.N.I.-F.N.I.

4. Restituirea tuturor actelor în plus se face de la numărul 1 la 600 (numărul din fața numelui de pe cartonaș).

Conducerea A.N.I.-F.N.I., Arad
www.ani.-fni.go. ro

✦ Mica Publicitate ✦

ANIVERSĂRI

La al 50-lea an al căsniciei

CHIRIȚĂ OPREA și NECULINA

Privind în urmă sunt anii bucuriei/ Și vă dorim viață îndelungată/ Cu Dumnezeu în vorbă și în faptă/ De la copii, nepoți și strănepoți/ Aflați și azi, că vă iubim cu toții/ Vă dăruim cu toții câte-o floare/ La frumoasa voastră aniversare. De la copiii și nepoții din SUA, SPANIA și ROMÂNIA. (30615)

La al 37-lea trandafir/ Frumos al vieții tale/ Ai tăi cei dragi care te iubim/ Din inimă noi îți dorim/ Sănătate, bucurie/ La întregul tău cămin. Pentru

CHIRIȚĂ FILIP, din SUA.
„LA MULȚI ANI!"
Familia GAL, din ROMÂNIA. (30615)

VÂNZĂRI APARTAMENTE O CAMERĂ

Vând garsonieră cf. I, Micălaca, et. 2, preț 13.500 Eu. Telefon 228411. (30009)

Vând garsonieră, confort I, amenajat recent, eventual + garaj, 13.800 Euro, Micălaca, str. Simfoniei, bloc 242, ap. 12, vizibil între orele 16-17. (30441)

Vând garsonieră suprafața 33 mp, bloc cămin, str. Ursului. Telefon 0745.652.240. (29844)

Vând garsonieră cf. II, str. 6 Vânători, et. 1, neamenajată, 38 mp, liberă, preț 12.000 Eu. Telefon 0741.202.268. (30496)

Vând garsonieră cf. 1, Micălaca (lângă Profi), parter înalt, renovată acum ultramodern, ușă blindată, faianță, gresie, parchet laminat, toate noi, jaluzele late, culisante, ne/mobilate, 16.800 Eu. Telefon 0722.272.959. (30519)

Vând 2 apartamente 1 cameră Legea 112, la curte, zona Pârneava. Telefon 0745.822.013. (30602)

VÂNZĂRI APARTAMENTE DOUĂ CAMERE

Vând apartament 2 camere + cameră-hol, bucătărie, baie, WC servici, scară montată pentru mansardă 2 camere, terasă, gresie, faianță, termotecă gaz, tavan rigips, parchet, tapet, ultracentral, Sebeșului, cumpărat cu Legea 112, preț 28.500 EU. Telefon 0722.898.543. (30362)

Vând apartament 2 camere, ultracentral, neamenajat. Telefon 0788.274.173, 0745.221.176. (30493)

Vând apartament 2 camere, lux, 91 mp, mobilat, totul la cheie, Vlaicu, 2/4, 48.000 Eu, negociabil. Telefon 0742.746.281. (30529)

Vând apartament 2 camere, et. 4/4, acoperiș țiglă, zona Maiakovski, preț 31.000 Eu, negociabil. Telefon 212330, 0722.516.651. (30531)

Vând apartament 2 camere Vlaicu, parter/4, decomandat, 72 mp. Telefon 0257-289511. (30538)

Vând apartament 2 camere superamenajat, termopane, 24.500 EU. Telefon 256353. (30558)

Vând apartament 2 camere zona Fortuna, preț negociabil. Telefon 0741.663.205. (30595)

Vând apartament 2 camere Vlaicu, etaj 3/4, 18.000 EU negociabil. Telefon 251992, 0723.722.297. (30607)

VÂNZĂRI APARTAMENTE TREI CAMERE

Vând apartament ultracentral 200 mp. Telefon 338244, 0721.269.705. (30485)

Vând 3 camere, Poetului, ultrarenovat, et. 1, 34.000 Eu. Telefon 253364, 0722.257.409, 0741.253.364, 0788.253.364. (30407)

Vând apartament 3 camere, îmbunătățiri, Micalaca, lângă Piața Soarelui. Telefon 263673, după ora 17. (30630)

Vând 3 camere, central, 116 mp, renovat, et. 3, 48.000 Eu. Telefon 213192, 0722.257.409, 0741.253.364, 0788.253.364. (30407)

Vând apartament 3 camere, decomandat, gresie, faianță, parchet, 2 balcoane, 2 băi, clima, garaj, 34.000 Eu. Telefon 219602, după ora 16 sau 0740.219.602. (30460)

Vând (schimb apartament 3 camere confort 2, fără balcon, zona Intim, etaj 3/4, cu apartament 3 camere decomandat, parter sau etaj I, ofer diferență). Telefon 274848, 0744.703.748. (30641)

Vând apartament 3 camere zona Gării, amenajat modern, termopan, clima, preț 35.000 EU. Telefon 0724.353.437. (30597)

Vând apartament 3 camere Micălaca, amenajat, etaj 4/4, 24.900 EU negociabil. Telefon 251992, 0723.722.297; 0744.396.233. (30607)

VÂNZĂRI APARTAMENTE PATRU CAMERE

Vând sau schimb cu casă mică plus diferență, apartament ultracentral, 4 camere, cumpărat cu Legea 112, achitat, încălzire gaz, suprafață utilă 120 mp. Telefon 283460. (30400)

VÂNZĂRI CASE

Vând apartament vilă 200 mp Pădurice - 56.000 EU; apartament 1 cameră la casă, nou, superamenajat, Grădiște - 15.000 EU; casă 4 camere, depedințe, zona Poliției - 49.000 EU. Telefon 210117, 0740.182.512. (30239)

Vând urgent casă nouă, Grădiște, str. I. Mureșan. Telefon 0745.634.885; 0766.673.531. (28263)

Vând casă 3 camere, hol, bucătărie, baie, curte, str. Constantin Brâncuși, Arad. Telefon 0745.849.560; 0740.613.953. (30629)

Vând casă Șiria-central, cu teren mare. Telefon 531190, 0745.535.453. (29601)

Vând casă mare, curte, grădină, anexe, sat Cruceni, 14 km de Arad sau schimb cu apartament 1-2 camere, Arad. Telefon 0744.606.564. (30109)

Vând casă 3 camere, teren 180 mp. Telefon 338244, 0721.269.705. (30485)

Vând (schimb cu garsonieră) casă, Iratoș, cu teren 3.000 mp. Telefon 0257/368611. (30150)

Vând casă în Ghioroc, str. Closca nr. 420. Informații telefon 461188. (30113)

Vând (schimb) casă 3 camere, str. A. Șaguna, preț 39.000 Eu. Telefon 228411. (30010)

Vând casă modestă în Bujac, str. Independenței nr. 4/2, 22.000 Eu, negociabil. Telefon 274158 sau 0723.387.998. (30325)

Vând casă, zonă centrală, 6 camere, decomandate, 2 băi. Telefon 0744.523.325. (30335)

Vând casă Aradul Nou, 1.200 mp, 5 camere, garaj, apă, gaz, curte mare, 48.000 Euro. Telefon 0766.722.173; 0744.899.046. (30438)

Vând urgent casă, central, str. Ghe. Barițiu nr. 20, suprafață 443 mp, posibilități privatizare, proprietate, preț negociabil 90.000 Euro. Telefon 0744.803.940.

Vând casă cu etaj, din cărămidă, 5 camere, tot confortul, în localitatea Livada sau schimb cu apartament 2 camere + diferență. Telefon 0745.106.372. (29508)

Vând casă în Radna (Lipova), la DN7, bună pentru privatizare. telefon 0744.796.542. (Lipova, 282)

Vând VILĂ în GRĂDIȘTE, str. Orient, toate utilitățile, 600 mp construcție, teren 560 mp, încălzire centrală, termopane, neamenajată. Telefon 256769, 0788.431.443. (30524)

Vând VILĂ S+P+1+M, VLAICU-POETULUI, încălzire centrală, clima, satelit, interfon, toate utilitățile, curte, grădină gazon. Telefon 0788.431.443, 256769. (30524)

Vând CASĂ în CARTIERUL FUNCȚIONARILOR. Telefon 0722.266.523. (30497)

Vând casă în Frumușeni 3 camere mari, bucătărie mare, baie mare, hol, spais, gresie, faianță + o căsuță în aceeași curte compusă din garaj, bucătărie, spais curte mare betonată, grajd de animale, șură, grădină mare + anexe, teren 1220 mp. Telefon 0740.099.056. (30548)

Vând casă în cartierul Alfa, lângă Balastieră. Telefon 214428, 0727.122.561. (30553)

Vând casă în Gai, compusă din 2 camere, bucătărie, hol și anexă cu 1 cameră, bucătărie, baie, preț 40.000 EU negociabil. Informații telefon 0740.320.574. (30594)

Vând casă, 300 mp teren, Pârneava, 35.500 Euro. Telefon 0723.308.286; 338544. (30636)

VÂNZĂRI SPAȚII

AGROMEC CERMEI vinde STAȚIE PECO în localitatea TÂRNOVA și două HALE de PRODUCȚIE (1.800 și 720 mp) în CERMEI. Telefon 328143; 0744.781.153.

Vând BAR pe ȘTRANDUL NEPTUN, negociabil. Informații la telefon 0742.814.995. (30478)

Vând sau închiriez A.B.C. Alimentara, str. Șaguna, nr. 73 B. Telefon 218763, 0741.015.972. (30307)

Vând urgent GHERETĂ Piața Spitalului, 14 mp, 11.000 EU. Telefon 0722.837.714; 0722.709.493. (30547)

VÂNZĂRI TERENURI

Vând loc de casă 295 mp, fs 19 m, situat lânbgă Hotel „Paradis", 15.500 EU. Telefon 219056, 0744.787.524. (30280)

Vând loc de casă, Vlaicu, 682 mp, 50.000 Eu. Telefon 0723.388.267. (30088)

Vând teren extravilan 1.66 ha, FS 50 m, centura CET (după cele 2 bariere). Telefon 0788.421.421; 0722.562.024. (30483)

Vindem peste 80 ha pădure, în Radna. Telefon 0726.204.039. (28095)

☛ (Continuare în pag. 12)

☛ (Urmare din pag. 11)

Vând locuri de casă, în Grădiște, 500 - 700, mp, 50 EU/mp. Telefon 0745.652.240. (29844)

Vând teren zona liberă Aeroport, 10 ha, 13 EU/mp. Telefon 0745.652.240. (29844)

Vând 1.440 mp Calea Timișorii, intravilan, toate utilitățile, proiect hotel, 120.000 Eu. Telefon 213192, 0722.257.409, 0741.253.364, 0788.253.364. (30407)

Vând 1 ha pământ zona Bujac. Telefon 0788.274.173, 0745.221.176. (30493)

Vând teren + casă 237 mp, str. Hunedoarei, lângă UCECOM, 90 Eu/mp. Telefon 0788.488.742. (30491)

Vând loc casă 1200 mp în localitatea Frumușeni, preț 1.800 EU negociabil. Informații telefon 455128; 0724.902.858. (30550)

Vând teren ultracentral 462 mp, fs 20 ml, 29.000 EU. Telefon 251992, 0723.722.297; 0744.396.233. (30607)

Vând loc garaj autorizat, cu platformă betonată, str. Poetului. Telefon 0744.346.701. (30619)

VÂNZĂRI AUTO-MOTO

Vând Dacia 1310, an 1984, numere noi, asigurare, VT, 680 Euro. Telefon 0723.045.296. (30432)

Vând OPEL OMEGA stare excepțională. Telefon 0257-271120, 0745.169.760; 0744.541.230. (30283)

Vând VW Golf II TDI, an 1986, cu vama plătită. Telefon 0742.433.264.

Vând GOLF II, 1.6 TD, 750 Euro și VW YETTA, 1982, TD, 900 Euro, stare foarte bună, recent aduse în țară, neînmatriculate. Telefon 0744.244.501.

Vând Super Nova, culoare albastră, an fabricație 2002. Informații telefon 0744.477.113. (Ag. Sântana, 142)

Vând Audi 80 (B4) 1,9 TDI impecabil. Telefon 0722.747.399. (29873)

Vând combină recoltat porumb știuleți C6P, preț 8.500 EU. Telefon 0740.204.143. (Ag. Sântana, 144)

Vând combină Class, stare foarte bună, masa de 3 m, preț 3.500 Euro, negociabil. Telefon 229908; 0745.119.777. (30378)

Vând Ford Escort, 1100 cmc, anul 1987, stare bună, 4 uși, culoare albă. Telefon 0723.215.328. (30395)

Vând Dacia Super Nova, anul de fabricație 1998, preț 2.000 Euro. Telefon 0745.900.287. (30397)

Vând Ford Tranzit Mixt 2.5 Diesel, 6 locuri + marfă, an 1991, numere Germania, 1.850 Euro. Telefon 0766.722.173. (30438)

Vând Dacia Super Nova Confort, fabricație 2002, 24.000 km reali, albastru catifea metalizat, preț 3.500 Euro, fix. Telefon 0745.528.902. (30643)

Vând Ford Fiesta, 1990, 1.6 Diesel, recent adus, 690 Euro. Telefon 0766.722.173. (30438)

Vând urgent Dacia 1310, an 2001, injecție, preț negociabil. Telefon 0722.723.144. (30435)

Vând Dacia 1310, an 1996, preț 1.800 Euro, negociabil. Telefon 0788.459.120. (30436)

Vând motoretă PIAGGIO și MOTOR KTM. Telefon 0745.528.902. (30643)

Vând Ford Focus, an 2001, 44.000 km, gri metalizat, toate extrasele, preț 8.300 Eu, negociabil. Telefon 0744.508.342, 250755. (30417)

Vând Dacia 1300, numere noi, CIV, gri 83. Telefon 252838. (30527)

Ocazie! Vând Ford Focus motor 18 TDi, an 2002, ABS, servo, alarmă, airbag, clima, central, antenă telefonică, geamuri electrice, vama plătită, volan reglabil, oglinzi reglabile, computer bord, preț 9.350 Eu, negociabil. Telefon 0723.050.494. (30532)

Preț de vânzare 6.999 Eu bucata: OPEL CORSA SPORT 2003; SEAT CORDOBA VARIO 2001 climatronic, FORD FOCUS 2001, sirocool. Telefon 0722.295.928. (30490)

Vând CAMIONETĂ MERCEDES MB 100, Diesel, 1992, înmatriculată p.f., 5.900 Eu. Telefon 0788.431.443, 256769. (30524)

Vând Audi 80 Diesel, 5 viteze, stare bună, înmatriculat, 1.200 Eu, negociabil. Telefon 0740.040.688 sau 466948. (Pâncota, 151)

Vând jenți pe 18 cu bordură din 2 buc pentru Mercedes, 500 Eu. Telefon 0742.746.281. (30529)

Vând 2 Dodge Stealth unul înmatriculat, unul pentru piese, 3000 B Turbo, impecabil, 12.600 Eu, negociabil. Telefon 0742.746.281. (30529)

Vând VW Caravelle 2001, 135.000 km, 2500 TDi (full option), impecabil, 16.000 Eu. Telefon 0742.746.281. (30529)

Vând cap tractor Volvo FH12 (420), an fabricație 2000, Euro II. Telefon 0722.257.388. (30526)

Vând Espero, an 96, motor 1,5 16 valve, climă, full electric, preț 3.600 Eu. Telefon 0724.249.849. (30523)

Vând 2 remorci auto de 5 tone, înmatriculate. Telefon 462029. (Ag. Sântana, 152)

Vând piese Dacia 1300 motor curele, viteze, parbriz, punte, spate, etc, în stare bună și ieftin. Telefon 0744.212.676. (30554)

Vând piese buldozere excavatoare, Rabă. Telefon 0726.253.412. (30552)

Vând tractor U 445, stare foarte bună, fără cabină. Telefon 0745.600.538. (30584)

Vând cap tractor Volio F 12 cu posibilitate contract lucru și Iveco tector, an 2001, 7,5 tone. Telefon 0741.429.674. (30593)

Vând fadromă Kaleble SL 18 C, perfectă stare funcționare. Telefon 0722.260.956. (Ag. Criș, 431)

Vând tractor U 650, o Raba izotermă, o tocătoare tulei. Telefon 0723.738.787. (Ag. Criș, 430)

Vând tractor U 650 localitatea Cintei, nr. 78. Telefon 359806. (Ag. Criș, 429)

Vând Nissan Patrol GR 2,8 Turbo Diesel, AC, halogene, praguri, 7 locuri, înmatriculat persoană fizică, 8.500 Euro, negociabil. Telefon 0722.295.353. (30634)

Vând Dacia 1300, numere noi, 500 Euro. Telefon 204922, interior 139. (Ag. Lipova, 290)

VÂNZĂRI ELECTRO

Vând TELEVIZOARE COLOR, CONGELATOARE, la cele mai mici prețuri. Garanție 1 an. Telefon 287404. (30529)

Vând CASE MARCAT FISCALE, CÂNTARE ELECTRONICE, str. Stânjenel 6. Telefon 279702. (28218)

Vindem CASE MARCAT FISCALE, CÂNTARE ELECTRONICE, CONSUMABILE, strada I. L. CARAGIALE nr. 22. Telefon 272727; 282829. (28279)

Vindem CASE MARCAT FISCALE, consumabile, CÂNTARE ELECTRONICE, str. Vicențiu Babeș, nr. 22 A. Telefon 211211, 281188. (c, 2044)

NOU! Rate, fără bancă, fără dobândă, fără avans, fără girant, facilități MARI pentru PENSIONARI și AGRICULTORI. Oferim TELEVIZOARE COLOR; MAȘINI DE SPĂLAT; FRIGORIFICE CASNICE, ANVELOPE, MOBILIER LA COMANDĂ. Arad, Calea Radnei 225. Telefon ARAD 259339, 0744.706.321, LIPOVA 563027. (29720)

Vând CÂNTARE electronice și mecanice, CASE de MARCAT. Telefon 281020. (28372)

Vând la PREȚURI FOARTE MICI și NEGOCIABILE: MAȘINI de SPĂLAT AUTOMATE, TV COLOR, COMBINE FRIGORIFICE, CONGELATOARE, FRIGIDERE, LĂZI, VITRINE. Calea Radnei 225. Telefon 259339; 0744.706.321. (29720)

Vând TELEVIZOARE COLOR, diferite diagonale, planar, telecomandă, garanție. Telefon 338090. (30444)

Vând diverse tipuri de TELEVIZOARE COLOR. Garanție. Preț 1.900.000. Telefon 349908, 0766.776.369. (30345)

Vând frigider de 120 lt în stare bună. Telefon 219041, 461100. (30508)

Vând aparat foto digital Olympus, 3,3 Megapixeli, stare perfectă. Telefon 0745.324.863. (30530)

Vând aparat foto digital Fuji, Zoom Optic 3x, 4 Megapixeli, nou, sigilat. Telefon 0745.324.863. (30530)

Vând cap linie Alpine + CD player Changer 2 stații + sub. JBL și 2 boxe Piomeer 2x330W, 600 Eu. Telefon 0742.746.281. (30529)

Vând TENSIOMETRE noi, din Germania, brățară, 1.500.000 lei. Telefon 0744.919.318. (30567)

Vând VITRINĂ FRIGORIFICĂ VERTICALĂ pentru lactate. Telefon 279081. (30576)

Vând expresor cafea pentru bar, face cafeaua tare și spumoasă, 15.000.000 lei. Telefon 0745.704.895. (Ag. UTA, 1281)

Vând mașină spălat automată „Candy", albă, model nou, 100 Euro, stare perfectă. Telefon 258845. (30654)

VÂNZĂRI DIVERSE

Vând pian vienez coadă scurtă, placă bronz, stare foarte bună. Telefon 0744.757.917.

Vând jet pentru spălat mașini, 380 V, 200 Bari, 550 Euro. Telefon 0742.199.780. (30432)

Vând COTURI și BURLANE FUM - 45.000 lei/buc, PLASĂ GARD ZINCATĂ - 37.500 lei/kg; CUIE - 30.000 lei/kg; RABITZ 53.000 lei/kg; toată gama de SÂRME; ELECTROZI; , etc. Str. Vrabiei, nr. 4. Telefon 289997, 0744.289.997, 0721.474.980, www.garduri.ro (28390)

Vând OȚEL BETON OB 37 diametrul 6...12 mm, 21.500 lei/kg și PLASĂ GARD 37.500 lei/kg, str. Andrei Șaguna, nr. 69. Telefon 251706, 0745.239.555. (28390)

Vând BOLȚARI TERMOIZOLANȚI omologați, ZGURĂ și BETON. Telefon 283683; 0722.621.600; 0722.870.752. (29238)

Vând BOLȚARI TERMOIZOLANȚI, ZGURĂ, BETON calitatea I-a, 28 modele, BORDURI, PAVELE, ETC. Telefon 0745.634.885. (28262)

Vând țiglă Jimbolia, lucernă cosită și necosită, presă pentru zahăr cubic. Telefon 218763, 0741.015.972. (30067)

Vând convector pe gaz și calorifere, stare bună. Telefon 0724.373.950. (30225)

Vând garaj str. Banu Mărăcine, zidit, canal, curent electric, 3.100 EU negociabil. Telefon 0744.784.910. (30265)

Vând baloți lucernă. Telefon 287718. (30298)

Vând ferestre vechi de bloc, sobe, ușă capitonată cu toc de lemn. Telefon 210063, începând cu ora 11. (30309)

Vând aparat Kebab, salatieră inox, profesionale. Telefon 0723.440.305; 0257 - 228379. (30266)

Vindem TERMOTECI NOI, INSTALAȚII ÎNCĂLZIRE complete, noi, INSTALAȚII ÎNCĂLZIRE ELECTRICE, rate, avans zero. Telefon 0740.848.239. (30364)

Vând grâu, mașină gazon, stație taxi, saxofon Evette și tenor. Telefon 0744.504.788. (30368)

Vând portocal cu 100 portocale, 100 Euro. Telefon 0745.632.766. (30431)

Vând lucrare contabilitate pentru licență, dizertație. Telefon 0722.903.542. (30450)

Vând cățel, rasa Ciobănesc German. Telefon 286618; 0740.186.415. (30462)

Vând BOLȚARI TERMOIZOLANȚI, executați la vibropresă, 300x250x200, 14.000/ buc.; mc 940.000 lei. Telefon 214120; 0788.578.017. (30476)

Vând porci 50-60 kg, Landras și Pietran. Telefon 261430. (30470)

Vând 5 porci până la 100 kg, în Lipova. Telefon 0726.204.039. (28095)

Vând LAMBRIURI DIN PLUTĂ, calitate superioară. Telefon 0745.841.342. (30308)

Vând HRANĂ USCATĂ CÂINI, FURAJE GRANULATE, import UNGARIA, tâmplărie PVC, rulouri, jaluzele. Telefon 253589. (c. 559)

Vând trei vaci cu lapte. Telefon 284306. (30494)

Vând lămâi mare cu rod. Telefon 261510. (30503)

Vând grâu, înmulțirea întâi (C.1) bun pentru însămânțat 5000. Telefon 0740.957.462 și 0257-531148. (Pâncota, 149)

Vând struguri: Mustoasă, Fetească, sat Măderat nr. 325. Telefon 467217, 0742.045.727. (30495)

Vând tărâțe, preț 4.000 lei/kg. Telefon 0745.646.479. (30543)

Vând BANZIC mic, roți aluminiu, 62 cm. Telefon 207547, 0744.479.846. (30549)

Vând struguri pentru vin, în Arad. Telefon 214657. (30562)

Vând FIERĂSTRĂU PANGLICĂ italian. Telefon 381768, 0745.825.455. (30556)

Vând LEMNE FOC la domiciliu, esență tare. Telefon 255672, 253270. (30580)

Vând 300 oi rasa țigaie. Telefon 0740.045.740. (30606)

Vând semănătoare păioase cu 13 rânduri. Informații telefon 0257/372082. (Ag. UTA, 1283)

Vând CARTOFI ALB-ROȘII, EN GROS, 6.500 lei/kg. Telefon 274533. (p)

Vând butoaie, presă și moară de struguri. Telefon 281224. (30616)

Vând doi porci rasă carne. Telefon 287384. (30652)

CUMPĂRĂRI TERENURI, IMOBILIARE

Cumpăr teren agricol pe raza localităților Sântana, Olari, Caporal Alexa, Șimand. Telefon 0745.267.046. (30480)

Cumpăr terenuri agricole în județele: Arad, Timiș, Bihor, Caraș-Severin, Hunedoara, Cluj, Brașov. Telefon 0257-230869; 0723.252.374. (28288)

Cumpăr terenuri pe șoselele: Arad-Timiș; Arad-Oradea; Arad-Deva; Arad-Ineu. Telefon 0257-230869; 0723.252.374. (28288)

Cumpăr teren agricol, pe Șoseaua Arad - Zădăreni. Telefon 230869; 0723.252.374. (27476)

Cumpăr teren agricol în Ineu, Șicula, Gurba, Iratoș. Telefon 0257-230869, 0723.252.374. (28621)

Cumpăr grădină minim 400 mp, în Arad. Telefon 0257-230869, 0723.252.374. (28621)

Cumpăr teren agricol în localitățile: Chier, Felnac și Călugăreni. Telefon 0257-282710, 0257-411126. (30499)

Cumpăr 400 ha teren sau asociație. Telefon 0740.221.325. (30511)

Cumpăr apartament 2-3 camere, Legea 112. Telefon 281478; 0740.237.728. (30624)

Cumpăr teren în Aradul Nou. Telefon 0723.308.286; 338544. (30636)

CUMPĂRĂRI DIVERSE

Cumpărăm VACI și VIȚELE. Plata se face imediat. Telefon 250866, 0745.681.191. (30347)

Cumpăr VACI și PORCI pentru sacrificat. Plata pe loc. Telefon 0257-287723, Arad. (29280)

Cumpăr pene vechi și noi, preț foarte bun. Telefon 0741.689.068. (29335)

Cumpăr grâu, ofer 3.000 lei/ kg. Telefon 0742.124.628. (30012)

Cumpăr pene vechi și noi. Telefon 280990, 0745.983.893. (30039)

CUMPĂR FLOAREA SOARELUI. Telefon 0744.784.568, 0743.067.547. (30091)

Cumpăr PORCI, VITE pentru sacrificat. Plata pe loc. Telefon 0788.323.255. (30041)

Cumpăr NAVETE, STICLE, BUTOAIE BERE, PALEȚI EURO. Telefon 0744.795.263. (30326)

Cumpăr butelii aragaz, 400.000, mașină spălat Alba Lux, 700.000. Telefon 258845. (29958)

Cumpăr calorifere fontă, plătesc 25.000-30.000 lei/ element. Telefon 0723.926.350. (30515)

Cumpărăm: FIER VECHI, LENTILE OȚEL și SCOARȚĂ pregătită, în cantități vagonabile. Telefon/ fax 0236-826536 sau 0236-826888. (f. 3708662)

Cumpăr pene vechi și noi, preț foarte bun. Telefon 0741.689.068. (30563)

Cumpăr pene vechi și noi. Telefon 280990, 0745.983.893. (30564)

Cumpăr pene vechi și noi. Telefon 210480. (30564)

Cumpăr tulpină nuc, ofer 4.000.000 lei/mc. Telefon 0724.673.071. (30582)

LOCURI DE MUNCĂ

Angajăm DIRECTOR pentru COMPLEX COMERCIAL. Telefon 338244. (30486)

PROMOTOR JAPONEZ organizează sâmbătă, 2 octombrie, RESELECȚIE pentru TINERE DANSATOARE, ANIMATOARE și PROFESIONISTE, în vederea obținerii unui CONTRACT de MUNCĂ în JAPONIA, cu un salariu de 1.000 $, cazare și transport gratuit. Telefon 0741.542.809. (f. 3708586)

SC FRANCOTEX SRL, cu sediul în ARAD, str. Feleacului nr. 1, angajează CONFECȚIONERE CALIFICATE. Se oferă salarii avantajoase, tichete de masă și decontarea abonamentelor de transport. Informații suplimentare se pot obține la sediul firmei sau la telefon 0257/306055. (f. 3708611)

SOCIETATE COMERCIALĂ angajează 2 TINERE, cunoscătoare OPERARE CALCULATOR pentru muncă birou și doi MECANICI întreținere mașini cusut. Relații telefon 0257-288905. (29989)

CLUB IGHI-BUU angajează BARMANĂ cu experiență. Informații telefon 0723.815.486. (30290)

Angajăm urgent FEMEI NECALIFICATE. Asigurăm transport, bonuri masă. Telefon 216740. (29239)

FIRMĂ DE CĂMĂȘI angajează CONFECȚIONERE cu experiență la mașini liniare. Oferim salar avantajos, bonuri masă, abonament transport. Telefon 281114. (30287)

SECURITY angajează PERSONAL PAZĂ-INTERVENȚIE, bărbați-femei. Telefon 228786. (30322)

DIGITAL FOTO angajează PERSOANE DINAMICE cu SIMȚ ARTISTIC. 338313 sau Revoluției 42. (29972)

Angajăm VÂNZĂTOARE profil alimentar, salar atractiv. Telefon 0745.312.136. (30372)

SC angajează OSPĂTARĂ și AJUTOR BUCĂTAR (fete). Telefon 218820. (30409)

MAGAZIN ALIMENTAR angajează VÂNZĂTOARE, program 8 ore. Telefon 0726.633.348. (30412)

SC WEGLAND ALPIN SRL angajează PERSONAL pentru posturile de FOCHIST și ASCUȚITOR. Telefon 563347. (30420)

SC angajează BARMANĂ. Telefon 256835. (p)

TOP SECURITY, Arad, P-ța Sârbească 1, telefon 281410, 280228, angajează INGINER și TEHNICIENI pentru DEPARTAMENTUL TEHNIC. (30440)

TOP SECURITY, Arad, Piața Sârbească 1, telefon 281410, 280228, angajează PERSONAL PAZĂ - bărbați și femei. (30440)

CURSURI de MASAJ și REFLEXOTERAPIE, diplome de stat. Telefon 252860; 0724.442.686. (28115)

Angajăm CONFECȚIONERE pentru toate tipurile de mașini și NORMATOR. Oferim salarii atractive, bonuri de masă și decontăm abonamentele. Telefon 256044; 0723.088.894. (30059)

Angajăm ELECTRONIST, studii superioare sau medii și o persoană pentru GESTIUNE - EVIDENȚĂ PRIMARĂ. Telefon 212923, între orele 9-17, mail: mba@rdslink.ro

SOCIETATE „GABIANO" angajează 2 FEMEI DE SERVICIU. Telefon 306030, 229254. (30238)

SOCIETATE angajează PERSONAL calificat - mașiniste, croitori, manual. Telefon 0722.470.692. (30238)

FIRMĂ IMPORTATOARE angajează REPREZENTANT VÂNZĂRI, birotică și servicii. Informații la telefon 0742.292.979. (30127)

FIRMĂ CONSTRUCȚII angajează DULGHER, ZIDAR, NECALIFICAȚI. Telefon 0788.302.675, 0726.227.359, 0744.789.604. (30339)

Angajăm VÂNZĂTOARE pentru magazin alimentar, non stop. Telefon 276279, 0724.563.486. (30490)

ALIMENTARA DELICATESE angajează VÂNZĂTOARE cu experiență. Oferim salar atractiv. Telefon 283188, 0726.227.377. (30512)

MAXIM SUPERMARKET angajează VÂNZĂTOARE, Bd. Iuliu Maniu nr. 122. Telefon 259319. (30505)

Angajez OSPĂTARE pentru LOCAL DE LUX, posibilitate de câștig 10-15.000.000, doar pentru fete între 18-30 ani, frumoase și atrăgătoare. Telefon 0723.467.294, după ora 12. (30520)

SC DRESS COMPANY angajează TĂIETORI în banzic și curis; CONFECȚIONER ÎMBRĂCĂMINTE; MUNCITOARE NECALIFICATE pentru mașina de cusut cu posibilitate de a învăța meseria; MECANIC mașini de cusut; RESPONSABIL SALĂ CROI cu experiență. Informații telefon 289458 sau la sediul situat în str. Cocorilor nr. 24A. (30507)

SC angajează: TÂMPLARI, ȘOFERI, BUCĂTARI. Informații la telefon 257011. (30533)

Caut femeie, OSPĂTAR local, GERMANIA, cunoscătoare limba germană (mediu). Telefon 462607. (Ag. Sântana, 151)

Angajăm VÂNZĂTOARE. Telefon 0788.452.944 orele 18-21. (30536)

Angajăm FEMEIE DE SERVICIU. Telefon 306.033. (30551)

„LUCIA M" SRL angajează CONFECȚIONERE cu sau fără experiență pentru croitorie serie. Se oferă condiții deosebite de lucru, salar atractiv, bonuri de masă. Informații telefon 210200. (30561)

☛ (Continuare în pag. 13)

(Urmare din pag. 12)

ETI ARTIMEX angajează ŞOFERI DISTRIBUITORI legume-fructe şi VÂNZĂTOR-VÂNZĂTOARE Piaţa Catedralei. Telefon 0744.534.692 sau str. Andrei Şaguna, nr. 102. (30569)

DALIMPEX Arad recrutează persoane pentru CIPRU - agricultură; ANGLIA, GERMANIA - babysiter, ISRAEL - îngrijit bătrâni. Telefon 0257-270313, 0744.826.600. (30581)

Firmă italiană angajează PERSONAL pentru tâmplărie (maistru, tâmplari, necalificaţi). Telefon 213443, 206321. (30579)

Angajez BARMANĂ str. Meţianu, nr. 4. Telefon 0744.511.110. (30596)

Consiliul Local CRAIVA organizează concurs în data de 18 noiembrie 2004, pentru ocuparea postului de JURIST, în cadrul aparatului propriu. Relaţii suplimentare la sediul din CRAIVA, nr. 108. (30604)

Universitatea de Vest „VASILE GOLDIŞ" ARAD angajează ÎNGRIJITOARE CURĂŢENIE (exclus pensionare). Informaţii sediul Rectoratului, B-dul Revoluţiei nr. 81. (30651)

Angajez ŞOFER TRANSPORT PERSOANE INTERN - INTERNAŢIONAL, toate gradele, atestat profesional, experienţă în domeniu, vechime. Telefon 0744.621.811. (30613)

Ofer MUNCĂ LA DOMICILIU. Telefon 0743.990.729. (30642)

Angajez SECRETARĂ. Informaţii telefon 289014. (Ag. UTA, 1280)

PRESTĂRI SERVICII

AUTOMATIC SERVICE repară MAŞINI SPĂLAT AUTOMATE, domiciliu. Telefon 259146; 0744.241.398. (30348)

ŞCOALA de ŞOFERI „BELC" face înscrieri pentru seria din 1 octombrie 2004, categoriile A; B; C; CE; D. Informaţii CASA SINDICATELOR, telefon 230004, 381811; 0744.938.335. (p)

AMENAJĂRI INTERIOARE, INSTALAŢII case şi cabane din lemn. Telefon 0743.850.080; 0740.684.053. (30185)

SILDOR PROD
vânzări, montaj, reparaţii: VITRINE, CAMERE FRIGORIFICE şi AER CONDIŢIONAT. Telefon service: 0257-349121; sediu: 0257-270622. (c)

SC RONALDO SRL execută RIGIPS 80.000 lei/mp, PARCHET MELAMINAT 80.000 lei/mp. Telefon 0740.696.157. (29936)

SC întocmeşte documentaţii: modificări, constituiri societăţi, autorizări, programe Sapard, evaluări, studii fezabilitate, planuri afaceri. Telefon/fax 250804, 0723.324.911. (30501)

Repar MAŞINI AUTOMATE, la domiciliul clientului. Telefon 241355. (28658)

Repar MAŞINI de SPĂLAT AUTOMATE, cu piese originale, la domiciliul clientului. Telefon 274600. (26995)

SC „BATIMON MAR" SRL execută CONSTRUCŢII, CASE, la cheie, APARTAMENTE la cheie, HIDROIZOLAŢII, ACOPERIŞURI, FINISAJE, CONSTRUCŢII METALICE. Telefon 272695, 0745.496.165; 0741.620.150. (29921)

Execut ZUGRĂVELI de calitate. Seriozitate. Promptitudine. Telefon 231439 - seara. (30600)

RENOVĂM INTERIOARE, zugrăvim, montăm parchet, RIGIPSURI, faianţări, fără alcool. Telefon 0724.294.692. (30633)

DIVERSE

ORGANIZĂM: NUNŢI, MESE FESTIVE, BANCHETE, în noul RESTAURANT „ROBERTO". Preţuri incredibil de mici. Telefon 0722.348.103, 289014. (30060)

Caut GIRANT cu garanţie IMOBILIARĂ. Ofer imediat 2.000 Euro. Telefon 0722.142.652; 0256/295147; 0743.773.987. (28898)

CITAŢII

Se citează pârâta TUNDERLIGETI MARIA cu domiciliul necunoscut, pentru data de 5 octombrie 2004, în dosar civil nr. 1316/2004, în proces de uzucapiune cu reclamanta SZASZ IULIANA, la Judecătoria Chişineu Criş. (Ag. Criş, 432)

Se citează numita BARBARA ECKSTEIN căsătorită HOROVITZ în data 18.10.2004 la Judecătoria Arad, sala 218, ora 8, în dosar nr.10928/2004 având ca obiect radiere uzufruct, în proces cu reclamanta CRĂCIUN MIHAELA LĂCRIMIOARA. (30610)

TURISM

ODIHNĂ LA UN PREŢ BLÂND!
Hotel Parc**Moneasa
lansează OFERTA TOAMNEI
cazare cu demipensiune,
5 zile la doar
1.590.000 lei/pers.
Rezervări 0257-313044,
0257-212339. (c.)

ÎNCHIRIERI

Închiriez garaj, bloc I-uri, 30 Euro/lună. Telefon 348436. (Ag. UTA, 1272)

Închiriez apartament 1 cameră, pe Romanilor, contorizată. Telefon 264196. (30363)

Închiriez (ofer) vilă, ultracentral, mobilată şi utilată. Telefon 255180. (30392)

Ofer spre închiriere apartament 2 cmere, mobilat, contorizat, central (Podgoria), 150 Euro, negociabil, pe termen lung. Telefon 0744.491.616; 0257/212245. (30419)

Închiriez (ofer) HALĂ PRODUCŢIE, 300 mp, toate facilităţile, în Aradul Nou, str. Nicolae Horga 11. Telefon 0745.632.766. (30431)

Închiriez SPAŢIU COMERCIAL, pe principală-Alfa, 70 mp. Telefon 0257-381637. (30302)

Închiriez (ofer) apartament 3 camere mobilate, etaj 2, Sala Polivalentă, 170 EU. Telefon 235289 sau 0788.327.392. (30355)

Închiriez apartament Bd. Revoluţiei. Telefon 0788.274.173, 0745.221.176. (30493)

Primesc în gazdă un băiat la casă cu gaz, baie, încălzire, lângă Teologie. Telefon 282165. (30492)

Închiriez apartament central, 2 camere, decomandate, mobilat, contorizat, cablu satelit TV, interfon, prefer 2 studente (zona Maiakovski). Telefon 232920, între orele 17-19. (30500)

Închiriez garsonieră modern amenajată, Micălaca, 100 Eu/ lună. Telefon 0745.406.532. (30488)

Închiriez (ofer) garsonieră. Informaţii telefon 283648. (30545)

Primesc în gazdă elevă (studentă), zonă centrală. Telefon 284298. (30542)

Ofer chirie apartament 2 camere mobilat, ultracentral. Telefon 256353, 0745.370.916. (30558)

Închiriez (ofer) garaj zona CEC Banc-Post. Telefon 228226. (30560)

Ofer spre închiriere apartament 2 camere mobilat, Malul Mureşului. Telefon 0722.405.294. (30566)

Ofer spre închiriere SPAŢIU COMERCIAL amenajat modern, suprafaţa 127 mp, Piaţa UTA. Telefon 0726.313.546. (30572)

SC COMTEX SA Arad, oferă spre închiriere SPAŢIU COMERCIAL zona 500, suprafaţa 286 mp. Telefon 0257-255642. (30573)

Ofer pentru închiriere apartament 2 camere zona Miorita, anticipat şi garanţie, 80 EU. Telefon 267979, mobil 0723.673.542. (30586)

Închiriez garaj str. Mioriţei, bloc 204, 20 EU/lună. Telefon 231793. (30588)

Închiriez garaj zona Piaţa Romană, 25 EU/lună. Telefon 0257-281225 sau 0723.158.530. (30589)

Dau în chirie apartament bloc mobilat, contorizat, Bd. Revoluţiei. Telefon 267446. (30592)

Închiriez apartament 1 cameră nemobilat, pretabil sediu (birou), lângă Teatru. Telefon 0724.353.437. (30597)

Ofer spre închiriere SPAŢIU COMERCIAL, 60 mp, central. Telefon 254343; 0744.593.995. (30611)

Închiriez apartament de lux, ultracentral, 300 Euro. Telefon 0726.232.120. (30618)

Dau în chirie SPAŢIU COMERCIAL, circa 85 mp. Telefon 0722.348.103. (Ag. UTA, 1280)

PIERDERI

Pierdut legitimaţie călătorie eliberată de CTP Arad pe numele Ţigan Alexandru Emil. O declar nulă. (30489)

Pierdut legitimaţie de transport gratuită, eliberată de CTP Arad, pe numele Ailenei Teodora. O declar nulă. (30601)

✝ DECESE ✝

Cu nemărginită durere anunţăm plecarea pentru totdeauna dintre noi, a celui care a fost soţ, tată, socru şi bunic
ILIE ALBIŞ
din ŞICULA. Înmormântarea va avea loc joi, 30 septembrie 2004, ora 13, de la domiciliu. Dumnezeu să te odihnească în pace! Soţia NUŢA, fiii ILIE şi DELIA şi nepoata ANCA.

Cu adâncă durere anunţăm încetarea din viaţă a fiicei, soţiei şi mamei
GROZA MARIA,
în vârstă de 52 ani, care s-a despărţit în mod fulgerător de cei dragi. Înmormântarea va avea loc joi, 30 septembrie 2004, ora 13, de la Biserica Greco Catolică Nădlac, la Cimitirul din NĂDLAC. Familia îndoliată.

Vei rămâne în sufletul nostru mereu, vei fi mereu o mângîiere a gândului întors spre trecut, acelaşi suflet cald alături de noi, de undeva de sus, o amintire dragă, înrămată în inimile noastre pentru totdeauna. Îl vom conduce pe ultimul drum pe cel ce a fost
ing. AUREL MĂRTOIU,
azi, ora 16, de la domiciliul din CURTICI. MĂLINUŢA, ALINA, RĂZVAN, cuscrii IOAN şi ELISAVETA.

Cu adâncă durere în suflet anunţăm rudele, prietenii, cunoscuţii, că după o scurtă suferinţă s-a stins din viaţă nepreţuitul nostru
RUS GHEORGHE,
cel care a fost fiu, soţ, ginere şi tată, în vârstă de 46 de ani. Înmormântarea va avea loc joi, 30 septembrie 2004, în jurul orei 15, de la locuinţa de pe strada Poetului. Nu te vom uita niciodată. Familiile RUS şi MATEUŢ îndoliate.

Cu durere în suflet anunţăm decesul, la vârsta de 85 ani, a celei care a fost mamă, soacră, bunică şi străbunică,
GODO ILEANA.
Înmormântarea va avea loc joi, 30 septembrie 2004, ora 14, la Cimitirul Eternitatea. Nu te vom uita niciodată. Familia STARK IOSIF şi ILEANA.

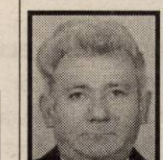

✝Cu adâncă durere în suflet, anunţ trecerea în nefiinţă, a celui care a fost iubitul meu soţ
TEODOR ISAI
în vârstă de 70 de ani. Înmormântarea va avea loc la Cimitirul Pomenirea. Dormi în pace, Dumnezeu să te ierte. Soţia îndoliată.

Tristă, plină de amărăciune şi neuitată va rămâne pentru noi ziua de 28 septembrie 2004, când Dumnezeu a hotărât să te ia dintre noi, cel mai scump soţ, tată drag şi bunic
GROZA IOAN (LELE).
Te vom plânge mereu şi vei rămâne veşnică amintire în inimile noastre şi cu speranţa că ne vom revedea în lumea celor drepţi. Dormi în pace! Înmormântarea va avea loc joi, 30 septembrie 2004, ora 13, în localitatea URVIŞ, judeţul ARAD. Familia în veci nemângâiată.

✝ CONDOLEANŢE ✝

Regretăm moartea fulgerătoare a prietenei noastre
MARIANA GROZA
şi suntem alături de îndoliata familie. DANIELA şi MIHAI OLAH.

Profund îndurerati, anunţăm trecerea la cele veşnice a iubitului nostru tată
ILIE ALBIŞ.
Rugăm pe bunul Dumnezeu să-l ierte şi să-l odihnească în pace! Fiii NUŢA şi IOAN MUREŞAN. (30541)

Sunt alături de familiile ALBIŞ şi MUREŞAN în aceste momente grele când se despart de iubitul lor tată, socru şi bunic
ILIE ALBIŞ.
Regrete eterne! Văduva, av. PĂUNA MONŢA. (30541)

Ne luăm rămas bun de la deosebita noastră colegă
MARIA GROZA.
Condoleanţe familiei îndurerate! Tura Botoş. (30568)

Elevii şi părinţii clasei a IV-a A de la Liceul de Artă „Sabin Drăgoi" sunt alături de draga lor învăţătoare MUREŞAN ANA, la trecerea în nefiinţă a tatălui. Dumnezeu să-l odihnească! (30570)

Suntem alături de învăţătoarea ANA MUREŞAN la trecerea la cele veşnice a dragului ei tată. Dumnezeu să-l odihnească! Sincere condoleanţe din partea familiei BLAJ. (30571)

Împărtăşim durerea naşilor noştri ANA şi IOAN MUREŞAN la despărţirea de
ALBIŞ ILIE,
tatăl lor îndrăgit. Sincere condoleanţe familiilor ALBIŞ din ŞICULA. Dumnezeu să-l odihnească în pace! Familia ŞOD PETRU şi IOSANA şi PETRONELA ONAGA.

Împărtăşim durerea vecinului nostru SANDU BULZA prin pierderea tatălui drag,
BULZA NICOLAE,
din BELIU şi-i transmitem sincere condoleanţe. Vecinii de bloc din Micălaca. (30596)

Suntem alături de colegul nostru MIHAI GROZA şi familia sa, în aceste momente grele pricinuite de trecerea în nefiinţă a soţiei
MARIANA.
Sincere condoleanţe din partea colegilor de la GLOBUS INTERNAŢIONAL. (30609)

Suntem alături de colegul nostru MIHAI GROZA la marea durere pricinuită de trecerea în nefiinţă a soţiei
MARIANA.
Sincere condoleanţe din partea familiei BELINŢAN. (30609)

Un ultim şi îndurerat omagiu colegei noastre dragi
MARIA GROZA.
Odihnească-se în pace! Colectivul BIROULUI VAMAL NĂDLAC.

Un ultim şi îndurerat omagiu colegei noastre dragi
MARIA GROZA.
Odihnească-se în pace! Colectivul SC AVA TOUR.

Suntem alături de MIHAI GROZA în greaua încercare pricinuită de pierderea soţiei sale. Colectivul SC DATAPRO SRL. (30612)

Colectivul SC A.V.A. TOUR SRL este alături de colegul GROZA MIHAI în clipele de grea încercare pricinuite de decesul soţiei. Sincere condoleanţe familiei îndoliate! (p)

Un ultim omagiu iubitei noastre
GODO ILEANA,
bunică şi străbunică. MONICA, CRISTINE şi IANI. (30625)

Un ultim omagiu iubitei noastre
GODO ILEANA,
bunică şi străbunică. Familia STARK ERIKA, LADISLAU şi CHRISTIAN. (30625)

Suntem alături de colega noastră MUREŞAN ANA în momentele grele prin care trece la despărţirea de tatăl său drag,
ALBIŞ ILIE.
Sincere condoleanţe din partea colegilor învăţători de la Liceul de Artă „SABIN DRĂGOI". (30626)

Împărtăşim durerea familiei MUREŞAN ANA şi IOAN la despărţirea de bunul lor tată
ALBIŞ ILIE.
Dumnezeu să-l ierte şi să-l odihnească în pace! Colectivul Liceului de Artă „SABIN DRĂGOI". (30626)

Sincere condoleanţe şi întreaga noastră compasiune familiei MARTOIU RĂZVAN şi ALINA la despărţirea de tatăl drag. Familia Dr. BOLDOR. (30636)

Cadrele didactice şi întreg colectivul Şcolii Generale nr. 4 „IOAN SLAVICI" ARAD împărtăşesc marea durere a familiei prof. MUREŞAN IOAN, directorul şcolii, pricinuită de moartea tatălui socru şi transmit sincere condoleanţe familiei îndoliate. Dumnezeu să-l odihnească în pace! (30638)

Suntem alături de colegul nostru GROZA MIHAI în greaua încercare pricinuită de moartea mamei sale,
GROZA MARIANA.
Colectivul şi conducerea S.C. ATR SERVICES SRL - Punct lucru NĂDLAC. (30656)

✝ COMEMORĂRI ✝

A patra toamnă îşi scutură frunzele aurii peste tristul mormânt al dra-gei noastre,
medic veterinar,
ddr. CARMEN DOINA GUGA.
Odihnă veşnică! Îndurerată, familia ROTARU. (30406)

Adun amintirile de o viaţă într-un dureros omagiu şi-l închin bunului meu soţ, judecător
CARTIANU ROMULUS (BEBE),
care m-a părăsit acum 7 ani, la 30 septembrie 1997. Cu recunoştinţă plec fruntea pe lespedea de piatră sub care zace până la reântâlnirea noastră, acolo, undeva, cândva... Parastasul va avea loc la Catedrala Nouă, joi 30 septembrie 2004, ora 17.30. Soţia ICA. (30575)

Lacrimi şi flori pe tristul mormânt, la împlinirea a 9 ani de la plecarea dintre noi a lui
CURTICEAN PETRU-LIVIU.
Familia. (30603)

Se împlinesc 6 săptămâni de durere şi lacrimi de când a plecat mult prea devreme de lângă noi, la numai 46 ani, scumpul nostru soţ şi tată
AIDA IOAN (HANZI),
lacrimi şi flori pe mormântul tău, îţi vor duce cei ce te-au iubit şi nu te vor uita niciodată. Rugăm pe bunul Dumnezeu să te odihnească în pace! Slujba de pomenire va avea loc joi, 30 septembrie 2004, ora 18, la Biserica Catolică din Grădişte. (30608)

Lacrimi şi flori pe mormântul celei care a fost soţie, mamă şi bunică iubitoare
HÎRJA MARIA,
la 6 săptămâni de la despărţirea de cei dragi. Parastasul va avea loc sâmbătă, 2 octombrie 2004, ora 11, la Catedrala Podgoria. Familia. (30647)

✝ SERVICII FUNERARE ✝

RO STYL COMPANY
Servicii Funerare
magazine deschise şi noaptea
Arad, Str. M. Eminescu 22
(peste drum de Artex)
tel. 214.422
Arad, Calea Victoriei 31
(lângă Strungul)
tel. 0744.690.121
OFERĂ:
■ Sicrie şi accesorii funerare
■ Transport funerar cu maşini speciale în ţară şi străinătate.
GRATUIT: Transportul sicriului la domiciliu în Arad.
REDUCERE 20% LA SICRIU clienţilor care fac spălat, îmbrăcat, formolizat şi transport cu firma noastră.
PLATA ŞI DUPĂ ÎNCASAREA AJUTORULUI DE ÎNMORMÂNTARE

IN MEMORIAM "KUKI"
SERVICII FUNERARE COMPLETE
Str. M Eminescu Nr.4 în curte
Tel: 211.929 - 0723.343.964
MAGAZIN DESCHIS LA ORICE ORĂ
OFERĂ:
■ SICRIE 10 modele de la 900.000 - 3.400.000
■ SICRIE LUX 6 modele de la 3.600.000-22.500.000
Mânere. Şuruburi, prosoape, lumânări, colaci şi colivă
■ LENJERIE 10 modele de la 350.000 - 2.000.000
Apelând la serviciile noastre (spălat, îmbrăcat, formolizat şi transport)
BENEFICIAŢI DE 20% REDUCERE LA SICRIU
GRATUIT Transportul sicriului la domiciliu
Transport Intern şi Internaţional
Se poate plăti şi după ridicarea ajutorului de înmormântare

Quadrant Amroq Beverages S.A.

Arad, Calea Bodrogului nr. 18
Tel/fax: 0257-288.724

QUADRANT AMROQ BEVERAGES SA companie tânără și dinamică, îmbuteliatorul autorizat al Pepsico Beverages Internațional în Romania ,

PEPSI PRIGAT Lipton Perla

ANGAJEAZĂ AGENTI VÂNZĂRI pe perioada nedeterminată.

SE CER:
- experiență în domeniu
- permis conducere categoria B
- stagiu militar satisfăcut
- seriozitate,ingeniozitate,spirit organizatoric
- disponibilitate la program prelungit

SE ACORDĂ:
- salarizare deosebită
- mașină și telefon de serviciu
- posibilitatea de a lucra într-o echipă tânără și dinamică

Persoanele interesate sunt rugate să trimită un CV la numărul de fax 0257/288.724 sau la adresa de e-mail arad@pepsiint.ro până la data de 06.10.2004. (3708671)

GEMI CENTER - ZONA 300 MICĂLACA

PRIMEȘTE PÂNĂ ÎN DATA DE 15.10.2004 OFERTE ÎN SCRIS

PENTRU ÎNCHIRIEREA DE SPAȚII DESTINATE VÂNZĂRII CĂTRE POPULAȚIE DE PRODUSE ȘI ACCESORII PENTRU DOTAREA LOCUINȚELOR ȘI BIROURILOR

(mobilier, covoare, mochetă, corpuri de iluminat, instalații sanitare, gresie, faianță, etc.).

Se asigură condiții la cele mai înalte standarde: aer condiționat, spații de depozitare , fax, internet, parcare, fastfood, etc.

SOLICITĂRILE SE POT TRIMITE PRIN FAX: 0257-278.602
sau prin e-mail: GemiCenter@hotmail.ro sau GemiCenter@yahoo.com .

INFORMAȚII SUPLIMENTARE LA TELEFON: 0727-126.671. (3708661)

BB Computer

ARAD, Str. N.Bălcescu nr.12 tel/fax: 0257-280555 http://www.bbcomputer.ro CERTIFICAT ISO-9001

Programul de ajutor financiar pentru achiziționarea de calculatoare Euro200

Ai "BONUL VALORIC"?

Vino și ia un BB Prestige! (3708670)

S.C. Transformatorul

ANGAJEAZĂ:
Responsabil calitate

CERINȚE:
- tehnician cu experiență în serviciul calitate și metodică, cunoștințe de electro-mecanică și electronică sau electrotehnică, lb. engleză sau franceză.

A se trimite C.V. detaliat cât și pretențiile salariale prin scrisoare la adresa:
Arad, Faurilor 140,
sau prin fax: 227.057.

Candidații selectați vor fi chemați la interviu prin scrisoare.
(0787943)

Producător și distribuitor național de produse alimentare angajează

AGENȚI VÂNZĂRI PENTRU JUDEȚUL ARAD

Cerințe:
- domiciliul stabil în Arad
- permis de conducere cat. B
- constituie avantaj experiența în vânzări
- dinamism, perseverență, seriozitate, abilități comunicaționale

Firma oferă:
- mașină de serviciu
- salarizare foarte bună

C.V. la fax: 0257/275.989. Informații telefon: 0741/249.025 (0787940)

Restaurantul Clubul Presei

Bd. Revoluției nr. 81
Tel: 0257/280.989 0722.639.554

Organizează
nunți botezuri mese festive

CELE MAI avantajoase prețuri DIN ARAD!

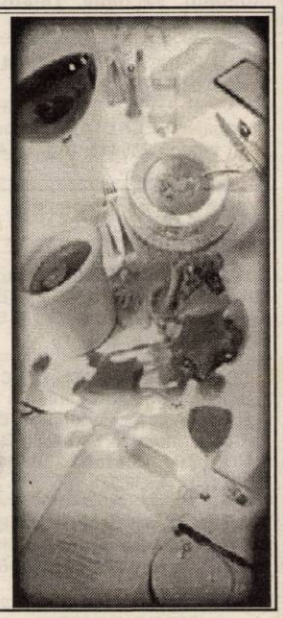

OFERTĂ EXTRAORDINARĂ

vânzare la licitație

Știind că în România,orice investiție imobiliară se poate dubla – cel puțin – în decurs de un an,

S.C. Concord Media S.A.
310085, Arad, Str. M. Eminescu nr. 55-57
Anunță o oportunitate unică de investiție pentru
INVESTITORII MOTIVAȚI

de perspectiva unui succes garantat,scoțând la vânzare unul din cele mai atractive active ale sale, situat în Arad, Calea Bodrogului FN.
Posibilități de dezvoltare, nelimitate.
Vânzarea se va face prin licitație cu strigare.
Documentația se poate cumpăra începând cu data de **25 martie 2004**, de la sediul societății.
Informații suplimentare se pot obține la telefoanele: **0257-280-751, 0722-684-631**. (c.305/2004)

CATALOAGE CARNETE DE ELEV CONDICI DE PREZENȚĂ

Tipografia Mediagraf

Str. FELEACULUI f.n., TELEFON 250.902

execută prompt și la prețuri avantajoase întreaga gamă de tipărituri pentru unități școlare:

registre matricole, cataloage, carnete de elev, condici de prezență cadre, diverse imprimate

CATALOAGE CARNETE DE ELEV CONDICI DE PREZENȚĂ

AGENȚII DE PUBLICITATE ale ziarului *ADEVĂRUL* în județul ARAD

ANUNȚURILE se primesc în regim de urgență și pot să apară în ziarul ADEVĂRUL de a doua zi. TELEFON 280.904

SEBIȘ Radio „21" Sebiș
- Parcul Libertății 1 A
- Tel/Fax 311.067

LIPOVA
S.C. ELCOTRANS S.R.L. Lipova
- Str. Bălcescu 16,
- Telefon 563.180
  Fax 563.091
- Program 7,30-15,30

NĂDLAC „GYURIAN"
- agent publicitar
  Gyurian Bohuslav
- Telefon 0723.588.439
- str. Griviței Nr.76
- Program non-stop

GURAHONȚ
- Agent publicitar Alexandru Herlău
- Telefon 316.070
- Str. Gelu Ranoiu nr. 18
- Program 9,00 - 15,00

CHIȘINEU CRIȘ
Mag. S.C. VOLTA S.R.L.
(lângă Piața Obor)
- Agent publicitar
  Vasile Balint
- Telefon 0723.357.013

SÂNTANA Bibliotecă
- Agent publicitar
  Al. Victoria
- Telefon 462.018
  0745.200.955
- Program 8,00 - 15,00

PÂNCOTA S.C. ELIDOR
- Agent publicitar
  Cristina Mihăicuța
- Telefon 466.213
- Str. T. Vladimirescu 34
- Program 8,00 - 15,00

INEU
Primăria orașului Ineu
- agent publicitar
  Carmen Țole
- Telefon 0744.690.446
- Program 8,00 - 15,00

VÂRFURILE - MĂGULICEA
- agent publicitar
  Sida Voicu
- Telefon 318.442
- Program 8,00 - 15,00

SĂVÂRȘIN nr. 386
s.c. MULTI-RD TEHNIC S.R.L.
(fost Vânătorul)
- Telefon 557.489
- Program luni-vineri
  8,00 - 16,00

MATROS 2000

Oferă până la 16 % reducere la PARCHET LAMINAT

si FOLIA IZOLANTĂ 3 MM GRATIS

ARAD, Calea A. Vlaicu nr. 28-32
Tel: 0257-349.888, 0744.755.786

lângă stadionul UTA

(c.679/2003)

ACHIZIȚIONĂM CEREALE

GRÂU DE PANIFICAȚIE

CALITATE Indicele de deformare max. 12%
Greutate hectolitrică min. 78%
Gluten min. 25%
Umiditate max. 13%
Preț = 4.000 lei/kg

GRÂU DE FURAJ

CALITATE Indicele de deformare min.16%
Greutate hectolitrică 72-74%
Gluten min. 20%
Umiditate max. 13%
Preț = 3.600 lei/kg

ÎN CURÂND VOM ACHIZIȚIONA ȘI PORUMB!

Se achiziționează prin bazele de cereale Șimand, Arad precum și la bazele de achiziții COMCEREAL.

Pentru cei care au marfă depozitată în siloz și doresc vânzarea acesteia se pot adresa la sediul firmei.

INFORMAȚII LA TEL.:
0257/255.551; 0257/271.712; 0743/034.918.

(C.698/2003)

GABOR PROFILE

ARAD - str. MĂLIN nr. 3
TEL/FAX 0257 349.848
MOBIL 0788 436.841/2
www.gabor-profile.go.ro

PORȚI
GARDURI
BALUSTRADE
din profile de aluminiu vopsite în câmp electrostatic

S-A TERMINAT CU RUGINA!

Vânzare și RATE

calitate austriacă, design personalizat, culoarea visată

(3708381)

BANCA COMERCIALĂ CARPATICA

Arad, Calea 6 Vânători, nr. 2-4, Tel: 25.62.12
Complex Expo Market Jackson 21.69.83

4.75%
dobânda

Fi FORTE cu
VALUTA FORTE
Certificat de depozit în valuta USD sau EURO

(c.34/2004)

Agrirom

SC AGRIROM SRL

Anunță producătorii agricoli că începând cu data de 7.09.2004 achiziționează la cele mai bune prețuri semințe de floarea soarelui din recolta 2004

Cei interesați se pot informa de condițiile de achiziționare la:

Telefon: 250880 interior 228
0744-617912 sau 0745-610312

(C.A 359/2004)

S.C. **„Miocar" SRL**

ACORDĂ împrumuturi de la 300 până la 10.000 EURO
în sistem CAR (avantajos).
Informații telefon **231.225**
(lângă Romtelecom Podgoria, în curte).
ORAR 10 - 13; 14^{30} - 16.

(c.633/2004)

New job opportunity for the New plant on the Industrial Zone

MANITOBA TEX
Textile Production - Printing and Embroidery

SECRETARY - young
- smart;
- Enthusiastic;
- good english is a must

Send your CV with photo at s.popescu@manitobatex.org fax 281.322.

(3708652)

PROGES
pentru amenajări interioare

str. Dorobanți nr.55
Tel.: 282.021

PARCHET LAMINAT

142.000 lei/mp*
FOLIE 2mm GRATUITA

*fără TVA

(c. 10/2004)

SUPER RATE PENTRU TOATE!

ÎNCEPÂND DE LA 121 000 lei/ lună!

plus un TICHET CADOU în valoare de 150 000 lei cu care îți cumperi ce vrei sau un mini-telefon fix cu cască

13$***	19$***	29$***	59$***	69$***
Siemens A50	Motorola C115	SonyEricsson T105	BenQ M555	Nokia 3510i

***Prețurile nu includ TVA si sunt valabile doar cu abonament la Connex, în limita stocului disponibil. Detalii în magazine.

OFERTA CONNEX
·150 de minute gratuite* pentru orice abonament
·20 de minute gratuite** lunar, pe viata!
·20 de minute gratuite*** la activarea Cartelei Connex
Oferta valabila pana la 15 noiembrie 2004.
*30 de minute gratuite lunar in primele 5 luni de abonament, in retea.
** in orice retea nationala, oferta valabila doar pentru cei cu domiciliul stabil in unul din judetele Alba, Arad, Arges, Bihor, Bistrita Nasaud, Brasov, Caras Severin, Covasna, Clui, Dolj, Harghita, Maramures, Mures, Salaj, Satu Mare, Sibiu, Iasi, Bacau, Suceava, Botosani, Neamt, Vaslui, Tulcea
*** primele 20 de minute de convorbiri in orice retea nationala, valabile 30 de zile. Pentru verificarea minutelor ramase, apeleaza 444

CG & GC Soluții Integrate SaC

DEALER CONNEX

B-dul Revolutiei nr. 42, Tel: 0257-250.604, e-mail: cgarad@cg-gc.ro
www.cg-gc.ro 0722.55.77.99 www.gsm4all.ro

(3708514)

MANITOBA TEX
Textile Production - Printing and Embroidery

ÎNCHIRIAZĂ:

SPAȚIU DE PRODUCȚIE
ÎN SUPRAFAȚĂ DE 5500MP DOTAT CU:

- Instalații electrice complete
- Apă, gaz, abur tehnologic
- Birouri de 450mp, climatizate
- Vestiare și WC-uri pentru 400 de oameni
- Spațiu depozitare de 900 mp, delimitat
- La cerere se pot asigura și alte facilități

PREȚ DE ÎNCHIRIERE 2,6 EURO/MP

INFORMAȚII: **ȘERBAN POPESCU-0745.260.357**
e-mail **s.popescu@manitobatex.org**

(3708604)

S.C. SATLINE S.R.L. TELEFON 251.461, 0744/507.211 SHOW ROOM ARAD, Piata Mihai Viteazul - BL. M7 - PARTER
TÂMPLĂRIE DIN ALUMINIU ŞI P.V.C.
CU GEAM TERMOPAN; PROFILE PVC TROCAL Germania; PROFILE ALUMINIU Grecia
(c-5820/04)

promoţiile toamnei

ratată fixă

ratele cele mai mici sunt acum aici ...

ratată fixă

NUMAI la CORAURA
(c. 896/2004)

S.C. EXCLUSIV AL-PLAST S.R.L.

Garantia calitãtii cu:

Tâmplărie din PVC realizată din profile cu 3, 4 sau 5 camere

REHAU Calitate germană!

Feronerie: ROTO şi Siegenia

Geamuri TERMOPAN LOWE sau FLOAT
(c-4277/2004)

ARAD, Str. Prutului nr. 2
(colţ cu Str. Radnei)
Tel/Fax: 0257/ 210.280 0723.611.936

TÂMPLĂRIE PVC cu GEAM TERMOPAN CALITATE GERMANĂ GEALAN Fenster-Systeme
ACUM ŞI CU PLATA ÎN RATE
ARAD, STR. CAIUS IACOB BL.R
FOSTUL Mag. CĂMINUL (lângă BANC POST) ANGAJĂM TINERI ABSOLVENŢI
Telefon: 0257-213.145, 0788.391.769
(c.64/2004)

Acqua lux
acquatrend
all your comfort

NOU

MAGAZINUL ACQUA LUX- ACQUA TREND

NOU

A DESCHIS

UN NOU PUNCT DE LUCRU LA PÂNCOTA!!!!

OFERTA CONTINUĂ!!!!

NOU

TRANSPORT GRATUIT LA DOMICILIU
CALEA TIMISORII, NR.195, ARAD
Telefon: 206071, 206072
PANCOTA, STR. TUDOR VLADIMIRESCU , NR.52
Telefon: 466966

REALITATEA DEPASESTE ORICE IMAGINATIE....

Dealer Jacuzzi

Acqua lux
(c. 114/2004)

S.C. CENTRAL S.A. Arad

ANGAJEAZĂ PRIN SELECTIE:

BUCĂTAR

CONDIŢII:
- pregătire de specialitate
- experienţă în domeniu

INFORMAŢII LA sediul societăţii din Arad str. Horia nr. 8.
(3708667)

TOT by Petrocom DAV Alege cu cap!
Primeşti GRATUIT un HANORAC sau CD PLAYER la fiecare abonament Connex încheiat

OFERTA CONNEX
- 150 de minute gratuite* pentru orice abonament
- 20 de minute gratuite** lunar, pe viaţă!
- 20 de minute gratuite*** la activarea Cartelei Connex

Ofertă valabilă până la 15 noiembrie 2004.

*30 de minute gratuite lunar în primele 5 luni de abonament, în reţea. ** în orice reţea naţională. *** primele 20 de minute de convorbiri în orice reţea naţională, valabile 30 de zile.****Valabil pentru locaţiile şi persoanele domiciliate în judeţele Cluj, Mureş, Bihor, Braşov, Caraş Severin, Arad, Dolj, Argeş.
(3708596)

ARAD
B-dul Unirii nr.1-3
tel. 0726 116 069

TOT by Petrocom DAV DEALER CONNEX

Restaurantul Clubul Presei
Bd. Revoluţiei nr. 81
Tel: 0257/280.989 0722.639.554
Organizează nunţi botezuri mese festive
CELE MAI avantajoase preţuri DIN ARAD!

S.C AMRO - DC S.R.L.
Execuţie şi montaj
ferestre din lemn stratificat
lemn tropical - meranti
autohton - brad, frasin, stejar
cu geam termopan
Arad, str. FRĂŢIEI nr. 27-29
Tel./Fax: 0257-259.483, 0723.068.257
(c.558/2004)

SANPAOLO IMI BANK ROMANIA

CREDITE IMOBILIARE
- perioada creditare până la 20 de ani -

Dobânda:
- credite în valută: de la 7 % pe an -
- credite în LEI: de la 25% pe an -

Informații suplimentare
ARAD, B-dul Revoluției, nr. 88
TELEFON.: 284.888; FAX: 285.202

ADEVĂRUL

Cotidian independent Arad

ARIS-SA

Partenerul întreprinzătorilor care se respectă

s.c. ARIS s.a. Arad
Calea Victoriei 33-35
Fax: 250.675
Tel: 256.488 257.337

Anul XVI, nr. 4330 | 16 pagini | JOI, 30 SEPTEMBRIE 2004 | 6.000 lei

adevarul@arad.ro; adv.pub@arad.ro | http://adevarul.arad.ro

Publicație auditată de BRAT | Tiraj mediu zilnic vândut: 27 845

Ruptura

Doru Sava

Cu ochii pe calendar, partidele ostenesc să închidă toate capitolele de negociere cu electoratul. Oferta e groasă. La licitație sunt băgate în față salarii, pensii, ajutoare, în speranța că cine promite mai mult va lua mai multe voturi în două luni. Așa încât salariile medii vor fi mai mari, pensiile minime vor urca până spre mijlociu și impozitele, în general, vor fi mai mici.

Plimbările electorale în teritoriu s-au întețit. Adrian Năstase, în ipostaza de om simplu, ia masa cu muncitorii mângâie pe cap copilași, struți, o văcuță, vizitează babe și ia contact cu necazurile poporului. Cu nimic mai prejos, Stolojan. Cum nenorociții de pensionari, cât de săraci ar fi au totuși o avere de vreo șase milioane de voturi, premierul le-a oferit o surpriză. Ce să mai așteptăm recorelarea până după alegeri, mai bine facem acum o recalculare. Anticipat. Astfel, pensionarii vor aștepta mai liniștiți 2008 când, se zice, vor avea o pensie de 100 euro. Mai mult, cei care nu vor pleca la băi deși biletele de tratament se vor ieftini, vor putea să-și transforme tichetele de călătorie gratuite, dar nefolosite, în mâncare. De la kilometru la kilogram, de la tichete de călătorie la tichete de masă totul e posibil. Că o guvernare fără continuitate nu face doi bani. Ce pensie de 100 euro? Noi dăm 10 la sută-n plus, zice Alianța. De unde concluzia PSD: programul de guvernare al PNL-PD este „un plagiat +10%". Dar nici când dă Alianța mai puțin nu-i bine. Abia a apucat Stolojan să anunțe că va introduce cota unică de impozitare de 16%, că a și țipat Florin Georgescu: „Această măsură e profund antieconomică, antisocială și încurajează corupția". Văleu! Și e atât de anti și nocivă pentru că „de ea vor beneficia doar cei ce au venituri mari de peste 22 milioane brut, adică 200.000 de persoane". Adică de atât a fost capabil guvernul PSD: să dea salarii decente de vreo 500 de euro la câteva sute de mii de oameni, din 21 de milioane de români. În plus, Tănăsescu și chiar Năstase ar putea acuza Alianța și de furt.

(Continuare în pagina 6)

Ieri la „extraordinara" CLM Arad

Primarul Falcă a solicitat împrumuturi de milioane de euro

● Consilierii au majorat prețul biletului de tramvai

Foto: M. Szego

Consilierii Noii Puteri, atât de preocupați de problemele discutate că sunt gata, gata să adoarmă!

Consilierii municipali au fost convocați, ieri, într-o ședință extraordinară pentru a dezbate câteva subiecte de o importanță deosebită pentru arădeni. În primul rând, este vorba despre majorarea tarifelor la transportul în comun cu tramvaiele. Scumpirea este necesară ca urmare a inflației, a creșterii prețurilor la piese și materiale, a majorării tarifelor la curentul electric și nu în ultimul rând pentru susținerea gratuităților pe tramvai pentru pensionari. Indicele mediu de majorare este în jur de 12-13 la sută, iar asta înseamnă că, începând cu data de 1 octombrie, o călătorie cu tramvaiul va costa 9.000 de lei, un abonament pe o linie - 260 de mii de lei, iar un abonament pe toate liniile - 530 de mii de lei.

Sorina Ambruș
Nicolae Oprean

(Continuare în pagina 10)

Cinci moduri de a fi sănătos

Peste o mie de arădeni s-au călcat în picioare pentru a participa la cea de-a opta ediție a Conferinței Internaționale de Terapii Complementare din România, desfășurată, la sfârșitul săptămânii trecute, la Arad. Foarte mulți au dorit să profite de șansa de a beneficia de consultații, de ședințe de terapie practică. Au venit la terapeuții specializați în terapii complementare pentru a afla „răspunsuri" diferite de cele ale medicilor alopați, pentru a căuta soluții la probleme de sănătate cărora doctorii nu le-au găsit rezolvare.

România este pe ultimul loc în Europa în ceea ce privește starea de sănătate a populației. Iar asta ne facem să ne punem întrebarea dacă nu cumva avem o problemă legată de felul în care se practică medicina alopată la noi, dacă nu cumva avem nevoie ca acest tip de medicină să fie completat cu forme complementare de terapie. La doar patru ani după ce în SUA a fost creat un departament de terapii complementare la nivelul Ministerului Sănătății, în 1996 Ministerul Sănătății din România a delegat responsabilitatea sectorului de terapii complementare și alternative Asociației Naționale de Terapii Complementare din România (ANATECOR). În România sunt peste 2.000 de terapeuți în terapii complementare, din care 200 - în Arad. Privind omul holistic, ca pe un întreg format din corp, suflet și spirit, ei încearcă să-i ușureze procesul de vindecare și să-i asigure o stare de permanentă vitalitate. Despre cinci dintre modalitățile prin care omul poate fi sănătos, citiți în pagina 7.

Pumnul lui Avram Crăciun

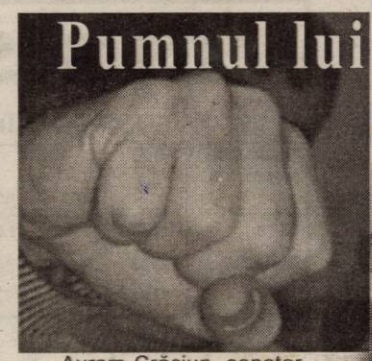

Avram Crăciun, senator PSD de Arad, a putut fi văzut la știrile postului de televiziune Antena 1, din cadrul Observatorului de marți seara, spunându-i, unui coleg parlamentar, părerea sa despre ziariști. Senatorul Crăciun a fost filmat cu o cameră ascunsă, marți, în Parlamentul României, de către echipa de știri a postului de televiziune Antena 1.

Ieri, știrea despre cele spuse de către senatorul Avram Crăciun a stat toată ziua pe site-ul oficial al acestui post de televiziune.

Redăm câteva dintre părerile pe care le-a expus senatorul Avram Crăciun despre ziariști: **„Atâta timp cât noi nu punem pumnu-n gură la tembelii ăștia, indiferent că-s presă, televiziuni, noi vom fi oameni de nimic. E acea slăbiciune de care dăm dovadă în permanență. Suntem o instituție învinsă. Dacă nu ne trezim din pumni... Din pumni trebuie să ne trezim. M-ai înțeles?"** - i-a spus Crăciun unui coleg senator.

L-am întrebat, telefonic, pe senatorul Avram Crăciun cum explică cele apărute la știrile postului de televiziune Antena 1.

Redăm cele declarate de senatorul Crăciun ziarului nostru: **„Nu am avut nici o declarație împotriva presei. Nu recunosc nimic. Eu sunt om serios".**

Daniel Albu

Universitățile arădene - în pragul noului an academic

Pag. 8

Arbema se închide

Pag. 5

Restaurantul CORLEONE
Strand „NEPTUN"
Organizează Revelion 2004-2005
De asemenea, în fiecare vineri „SEARĂ POPULARĂ" cu Generalu' și invitații săi
Informații 0257-210.944 și rezervări 0788.340.772
(C.659/2004)

Restaurantul DECEBAL
Organizează
nunti, botezuri
banchete, onomastici
întâlniri de afaceri
Cadru modern discret
Str. DECEBAL nr. 4
Tel. 0722.249.597
(c.617/2004)

Teba Industries
www.tebaindustries.com

ANGAJEAZĂ:
- EXPERT CONTABIL;
- CONTABIL AUTORIZAT;
- ECONOMIȘTI CU EXPERIENȚĂ;

Persoanele interesate vor depune C.V. la sediul societatii din Arad, str. Patria nr.14, prin fax la nr. 0257/280701 sau e-mail monicat@rdslink.ro.
(3708668)

STILCONFORT
Str. Steagului nr. 1, Tel/Fax: 278.833
● MOBILĂ LA COMANDĂ
● UȘI DE INTERIOR - 100 MODELE CU 85 EURO/buc.
Piața Spitalului Bl. 1D, Tel. 253.868
Calea Timișorii nr. 53, Tel. 278.820
B-dul Revoluției nr. 26-28, Tel. 338.244

Meditația zilei

„Pe lumea asta ce nu se poate susține când cineva are voință?"
(Anton Bacalbașa)

Calendar

Astăzi, Soarele răsare la ora 7 și 12 minute și apune la ora 19 și 02 minute. Au trecut 273 de zile din acest an. Au mai rămas 93 de zile până în 2005.

Praznicul zilei: Biserica ortodoxă: Sf. Sfințit Mc. Grigorie Luminătorul, Ep. Armeniei; Sf. Mc. Ripsimia și Gaiani; **Biserica greco-catolică**: Sf Grigore Luminătorul, ap armenilor; **Biserica catolică**: Grigore Luminătorul; Ripsimia.

A venit barza!

La Arad: Petrilă Flavius Cristian, Crișan Sergiu Cristian, Covaci Mariana, Fülöp Sarah, Csiger Mihael, Ogrinci Ioan Alexandru.

Comenzi taxi

- ALFA PLUS 949; 349.349
- TAXI ALFA 22.88.88; 25.25.26; 0723-200.301; 0745-50.60.70
- TAXI ARAD 244.244; 274.444; 0722-755.440
- DIESEL STAR 212.222; 0722-361.011; 0745-645.645
- FAVORIT 280.000; 281.111; 0740-083.333; 0742-409.992
- EUROPA 275.555; 0723-677.555; 0744-828.163
- VALI DIESEL 280.705; 280.100
- MIRCO MILI 230.530; 230.730; 0740-152.828; 0723-062.366
- DELMAR 229.220
- TAXI VERBIȚĂ 0726.336.969; 0741.200.300; 944

CINEMATOGRAFE

DACIA (tel. 255.576): Orient Expres (România) 11; 13,30; 16; 18,30; 21

„Adevărul" vă ascultă

La telefonul dimineții, 280944, între orele 9,00-12,00

● **Elba - sub acuză.** Pavel Ciurdaru, din Colonia UTA, Bloc A, spune că de două săptămâni firma Elba i-a lăsat pe locuitorii din zonă fără curent electric pe stradă. **„Au venit câțiva muncitori să înlocuiască ceva la stâlpul de tensiune. De atunci am rămas în beznă, fără ca cineva să se mai intereseze de noi."**

Redactor de serviciu, C. M.

La telefonul după-amiezii, 280003, între orele 15,00-18,00

Nemulțumiri

Viorel Savin, pensionar, a ținut „să mulțumească" prin intermediul nostru, celor care au hotărât majorarea abonamentelor la transportul în comun pentru unele categorii de pensionari. **„Nu știu cine a avut ideea de a mări abonamentul pentru pensionarii care au pensia mai mare de patru milioane de lei. Oare consideră că nouă ne merge mai bine decât celor care au pensia de trei milioane nouă sute de lei?".**

Teofil Păduraru din Arad ne sesizează faptul că la dânsul în bloc sunt locatari care s-au debranșat de la încălzire, pe motiv că nu au bani să plătească, dar se încălzesc de la aragaz. **„Eu am cerut de multe ori să se ia măsuri în această privință, pentru că nu sunt de acord să plătesc gazul pe care îl folosesc alții pentru încălzirea locuinței".**

Tiberiu Popa, de pe strada Bagdazar ne sesizează faptul că de cel puțin un an de zile în zona unde locuiește dânsul, se întrerupe foarte des curentul. **„Eu lucrez în schimburi la locul meu de muncă. Oprirea curentului îmi modifică ora la ceasul electronic și îmi este foarte greu să mă trezesc. Ar trebui să se facă ceva în acest fel".**

Redactor de serviciu, A.Ș.

Rețeta zilei

Dovlecei umpluți

Ingrediente: 2-2,5 kg dovlecei mai mici (cam de 15-17 cm lungime), 350 ml ulei, 3 cepe mijlocii, 5-6 căței de usturoi, 500 g roșii sau 150 g bulion, sare, piper, 1 legătură de mărar și una de pătrunjel.

Preparare: Speli, cureți dovleceii și îi tai pe lung, formând o parte mai mică, respectiv un capac, și o parte mai mare, apoi îi scobești, iar miezul îl toci mărunt. Tai ceapa și o călești, adaugi usturoiul felioare subțiri și apoi miezul dovleceilor. Lași pe foc până se înmoaie, pui roșiile curățate de pieliță și tăiate cubulețe și fierbi până când scade zeama. Potrivești de sare și piper după gust și adaugi verdeață tocată mărunt. Cu acest amestec umpli dovleceii, le pui capacul (dacă rămâne amestec, îl pui în tavă, pe lângă dovlecei) și dai tava la cuptor cam 35-40 de minute. Îi servești calzi sau reci.

Vremea va fi răcoroasă și ușor instabilă. Cerul va fi temporar noros și pe alocuri va ploua slab, în cursul zilei. Vântul va sufla slab la moderat din sector vestic. Dimineața și noaptea va fi ceață în zonele joase.

Temp. max.: 14 la 18°C
Temp. min.: 5 la 8°C

CUR$UL VALUTAR

VALORI ÎNREGISTRATE IERI, 29 SEPTEMBRIE 2004

Denumirea valutei	BNR	BCR		BRD		Banca Transilvania		Banca Românească		Banca Romexterra		Alpha Bank	
		C	V	C	V	C	V	C	V	C	V	C	V
Euro	41071	40750	41250	40810	41360	40750	41260	40800	41270	40850	41350	40850	41300
Dolar S.U.A.	333213	33100	33600	33070	33630	33150	33600	32979	33528	33100	33570	33150	33700
Forint	166	156	172	159	171	163	169	-	-	163	169	-	-

ADEVĂRUL
Cotidian independent Arad

Editor: S.C. ADEVĂRUL Arad S.R.L.
COD FISCAL R 1681938 ● COD SICOMEX 19.604 ● CERTIFICAT J 02/1886 / 31 X 1991 ● COD SIRUES 020956601 ● ISSN 1220 - 7489

Consiliul de administrație: președinte - MIRCEA DORGOȘAN, telefon 281802, 280625; **vicepreședinte - MIRCEA CONTRAȘ,** telefon 280854; **membri: LIZICA MIHUȚ**, telefon 280070, **ȘTEFAN TABUIA,** telefon 280854, **MIRCEA ȚÎȘCĂ**, telefon 280904.

Colegiul de redacție: ȘTEFAN TABUIA (redactor-șef), telefon **280854; MARCEL CANCIU** (șef secție foto), telefon **281701; ALEXANDRU CHEBELEU** (șef secție sport), telefon **281701; GABRIELA GROZA** (secretar general de redacție), telefon **280854; VASILE FILIP** (șef secție cultură-învățământ-tineret), telefon **280003; IOAN IERCAN** (șef secție politică), telefon **280943; TRISTAN MIHUȚA** (șef secție probleme sociale - investigații), telefon **281855; DORU SAVA** (șef secție economic), telefon **281738; NICOLAE OPREAN** (șef secție actualități), telefon **280003; MIRCEA ȚÎȘCĂ** (șef secție publicitate și difuzarea presei), telefon **280904; MIRCEA CONTRAȘ** (vicepreședinte al consiliului de administrație), telefon **280854; MIRCEA DORGOȘAN** (președinte al Consiliului de administrație), telefon **281802, 280625.**

Redacția și administrația: 310130 **Arad, Bd. Revoluției nr. 81. Telefoane:** SECRETARIAT - 281802, fax 280655, 280625; ADMINISTRAȚIE - CONTABILITATE - 281797; MICA PUBLICITATE - 210775; MAREA PUBLICITATE - 280904; CLUBUL PRESEI - 280989.

Tiparul executat la S.C. MEDIAGRAF S.A. ARAD, str. Feleacului F.N., telefon 250902, fax 250920

Adresa Internet http://adevarul.arad.ro

Horoscop

Joi, 30 septembrie 2004

Berbec (21.03-20.04). Din fericire, ați întâlnit persoana visurilor dvs. și totul merge bine. Fiți atent la o persoană pe care abia ați cunoscut-o.

Taur (21.04-20.05). Nu trebuie să munciți din greu pentru a obține cea ce v-ați propus. Orice schimbare neașteptată din domeniul profesional este în folosul dvs.

Gemeni (21.05-20.06). În domeniul profesional, lucrurile încep să meargă bine. Direcția în care merge viața dvs. s-ar putea schimba în curând în mod favorabil.

Rac (21.06-22.07). Vreți să faceți o impresie bună șefului sau unui funcționar public. Câștigurile financiare și profesionale se consolidează, dar trebuie să depuneți efort.

Leu (23.07-22.08). Nu vă mai îndoiți de calitățile dvs. Cu răbdare, veți depăși toate problemele. Norocul vă surâde, veți primi o primă.

Fecioara (23.08-22.09). Veți face o călătorie în interes profesional, încununată de succese. Persoana iubită va fi alături de dvs.

Balanța (23.09-22.10). Încercați să fiți mai indulgenți și acordați partenerului ajutorul de care are nevoie.

Scorpion (23.10-21.11). Veți descoperi că aveți calități de medium. Energiile sunt la cote maxime și veți comunica extraordinar cu cei din jur.

Săgetător (22.11-21.12). Viața sentimentală e la cote înalte. Dacă sunteți singur vă veți cunoaște „alesul" cu care vă veți înțelege minunat.

Capricorn (22.12-19.01). Un prieten apropiat va avea nevoie de ajutorul dvs. Cheltuieli multe și neprevăzute.

Vărsător (20.01-20.02). Schimbări majore în casă: veți renova sau redecora. Aveți grijă să-i împăcați pe toți, ceea ce nu va fi ușor.

Pești (21.02-20.03). Veți auzi vești bune despre cineva din familie sau din cercul dvs. de prieteni. Câștiguri neașteptate: jucați la loto!

Utilitare

PIEȚE, TÂRGURI

Astăzi, este zi de piață agroalimentară la Curtici, Sebiș, Bata, Cermei, Zădăreni, Ghioroc, Săvârșin, Secusigiu, Sântana, Târnova, Zăbrani, Zerind. Tot astăzi au loc târguri săptămânale la Curtici, Sebiș, Cermei, Săvârșin, Secusigiu, Zerind.

Mâine, vineri, se desfășoară târguri săptămânale la Ineu, Șepreuș, Șimand.

PRIMĂRIA MUNICIPIULUI

Program de relații cu publicul (camera 5) luni-vineri între orele 8-20. Tel. 284.744, tel. centrală 281.850.

FARMACII DE SERVICIU

● Farmacia **REMEDIUM** Arad, B-dul Revoluției nr. 52-54. Program luni-vineri: 7,30-20,00; sâmbătă 8,00-14,00. Telefon 233.195. Eliberează medicamente compensate și gratuite.

● Farmacia **„ALEXANDRA"**, str. Tribunul Dobra, nr. 24 (stația tramvai Boul Roșu), tel. 282.062. Program luni-vineri: 7-22; sâmbăta: 8-18; duminica: 9-15. Eliberează medicamente compensate și gratuite.

● Farmacia **„OMNIAFARM"**, Calea Aurel Vlaicu, Bl. Z28, cu program zilnic de la orele 8,00-22,00. Telefon 271.724. Eliberează rețete gratuite și compensate.

● Farmacia **MELISSA** - medicamente alopate și homeopate. Onorăm și rețete gratuite și compensate. Tel. 219.588, Micălaca, str. Abrud nr. 80, bl. 219. Orar: luni-vineri 8-20, sâmbăta 9-16.

● Farmacia **„LARIFARM"**, Calea Aurel Vlaicu Bl. Z24, eliberează medicamente compensate și gratuite. Orar: luni-duminică 7,00-23,00. Tel. 0257-246.622.

URGENȚE STOMATOLOGICE

Cabinetul de pe str. Crișan (în spate la Gionelli) are program non-stop. Telefon: 253794.

UROLOGIE

Cabinet urologie (în clădirea Policlinicii Municipale). Program zilnic, inclusiv sâmbăta, între orele 9-12, telefon 213036.

OFTALMOLOGIE

Cabinet Dr. Țurlea Magdalena, medic primar oftalmolog, oferă consultații oftalmologice, prescriere și prelucrare computerizată de ochelari, lentile de contact, ochelari de soare etc. Str. Miron Costin, bl. 9 (lângă „Casa Albă"), tel. 253.523.

DISPENSAR VETERINAR

● Dispensarul veterinar din Aradul Nou efectuează zilnic, orele 8-16 (sâmbăta 8-12 și duminica) examen trichineloscopic, vaccinări antirabice și sterilizări câini-pisici, însămânțări artificiale. Telefon 287.298.

● Dispensarul veterinar din Curtici: examen trichineloscopic, vaccinări, tratamente, consultații, la toate speciile de animale. Telefon 464.145.

ÎNTRERUPERI DE CURENT

Joi, 30 septembrie: h 9-14: Calea 6 Vânători Bl. V9, V8, V7, V6.

• În județ: h 8-14: Minișul de Sus - în întregime, Paulean - parțial, Vârfuri - p., Avram Iancu - p; **9-15:** Sântana - zona Comlăuș; **9-16:** Socodor - p.

ADMINISTRAȚIA FINANȚELOR PUBLICE

Administrația Finanțelor Publice a municipiului Arad: Asistență contribuabili (impozitul pe venitul global) - telefon 280.633, 280.733, int. 198 (persoane fizice) și 125 (persoane juridice) între orele 8,00-12,00. Informații suplimentare la www.finantearad.ro

TELEFOANE DE URGENȚĂ

POMPIERI 981; 251.212

AMBULANȚĂ ARAD - 961 sau 251.313

POLIȚIE: 955

Numărul de centrală telefonică al I. J. P. (Inspectoratul Județean de Poliție) Arad: 207.100

S. C. DISTRIGAZ-NORD S. A. TÂRGU MUREȘ

Sucursala de Distribuție a Gazelor Naturale Arad, Dispeceratul permanent tel: 218.928; 256.928

VERIFICARE METROLOGICĂ ȘI REPARAȚII CONTOARE APĂ: 255.274; 0723-343.976

DERANJAMENTE CURENT ELECTRIC 235.991

INFORMAȚII CFR 231.777

S. C. SALUBRITATE S. A. ARAD

Dispecerat între orele 7,00 - 19,00, tel.: 280.873

PROTECȚIA CONSUMATORULUI

B-dul Revoluției, nr. 50. Telefon: 257049

DIRECȚIA DE SĂNĂTATE PUBLICĂ - serviciul de permanență: 254.438

GARDA FINANCIARĂ

B-dul Revoluției nr. 79, telefon: 280971

INSPECTORATUL TERITORIAL DE MUNCĂ ARAD

Str. Episcopiei nr. 11-13, tel.: 211762, 211862, 257251

AGENȚIA JUDEȚEANĂ PENTRU OCUPAREA FORȚEI DE MUNCĂ

Str. Gheorghe Lazăr nr. 20, tel.: 281998, 211791

POLIȚIA DE FRONTIERĂ: tel.: 959

CORPUL GARDIENILOR PUBLICI: tel.: 280.557

Printr-un proiect câștigat de Direcția de Dezvoltare și Asistență Comunitară

50.000 de dolari pentru recuperarea și reabilitarea vârstnicilor arădeni

Fiecare centru de zi pentru vârstnici din municipiul Arad, precum și Centrul de Îngrijire și Asistență de pe Calea Bodrogului vor avea în incintă câte un **centru de recuperare și reabilitare.** Peste 5.000 de bătrâni, majoritatea suferinzi de diferite afecțiuni fizice, psihice, mentale sau senzoriale vor avea, astfel, șansa de a se recupera, de a-și recapăta autonomia. **„Activitățile principale din aceste centre se vor concentra asupra recuperării și redării independenței acelor persoane care și-au pierdut parțial autonomia de viață. Pentru aceasta vom oferi servicii specializate precum: kinetoterapie, fizioterapie, terapie ocupațională, psihoterapie, masaj, consiliere juridică și socială"** - explică **Etelka Nagy,** director al Direcției de Dezvoltare și Asistență Comunitară, instituție care a inițiat proiectul și se va îngriji de implementarea sa.

Finanțarea proiectului **Centre de recuperare și reabilitare pentru persoane vârstnice** se ridică la 50.000 de dolari, bani care sunt asigurați de Ministerul Muncii, Solidarității Sociale și Familiei, din fondurile Băncii Mondiale. Prima tranșă de finanțare va ajunge la Arad în termen de 15 zile și, cu toate că termenul de derulare a proiectului este de un an, partenerii acestui proiect își propun să rezolve problema până în decembrie 2004. Din banii alocați se vor achiziționa aparatura și echipamentele necesare aplicării formelor de terapie amintite mai sus. Investițiile cele mai importante se vor face la Centrul de zi pentru vârstnici din cartierul A. Vlaicu și la Centrul de Îngrijire și Asistență, dar și celelalte centre de zi pentru vârstnici vor beneficia de diverse dotări prin care se va sprijini recuperarea bolnavilor.

„Considerăm că este normal ca acele persoane care au trăit și lucrat o viață întreagă în orașul nostru să beneficieze de o atenție deosebită, în limita posibilităților, în ceea ce privește preocuparea noastră socială" - a punctat viceprimarul **Levente Bognar,** la conferința de presă organizată, ieri, cu prilejul lansării oficiale a proiectului.

Diana Duțu

Strandul Neptun își „închide" porțile

● Podul de pontoane de la „Perla" mai rămâne...

Astăzi, Strandul Neptun, cel mai mare loc de agrement arădean își încheie, oficial, activitatea din acest sezon. Tot agrement, n-o să mai existe personal de pază.

Nici în acest an podul de pontoane din zona Perla nu va

astăzi, majoritatea localurilor se vor închide. Vor rămâne în funcțiune doar câteva discoteci ce au activitate și pe timp de iarnă și care plătesc chirie către G.C.A. pentru toată perioada anului. Arădenii care vor dori să-și petreacă serile la sfârșit de săptămână în localurile de aici, nu vor mai mai plăti bilet de intrare la strand. Administratorul Strandului Neptun - **Cosmin Șerb** - ne-a declarat că, începând de mâine, la intrarea în incinta locului de fi demontat. **„Cel din zona Micălaca a fost luat deja, dar cel din centru, rămâne până când va ploua și vor crește apele"**, ne-a mai informat **Cosmin Șerb.**

La fel ca în fiecare an în perioada de iarnă, serviciul de ordine în incinta strandului va fi asigurat de către personalul de pază al G.C.A. și jandarmii de la Gruparea Mobilă Arad din cadrul U.M. de Jandarmi Timișoara.

Nadia Bodran
Foto: Margareta Szegő

Cronica măruntă

● Autovehiculele care se aflau ieri dimineața în jurul orei 9,00 în intersecția de la Intim au fost nevoite să circule în jaloane, deoarece exact în mijlocul sensului giratoriu se aflau niște mormane de cărămizi care ocupau două benzi de circulație. Se pare că acestea au căzut dintr-un automarfar care le transporta, în timpul unui viraj. Șoferul vinovat ar fi trebuit să ia măsuri după incident, deoarece circulația a fost îngreunată câtăva vreme.

● Un bărbat de 48 de ani putea să plătească cu viața imprudența de care a dat dovadă în seara zilei de marți. Deplasându-se cu bicicleta pe contrasens pe raza localității Neudorf, **Mircea Toma** a fost accidentat de **Marius Ervin Alexandru,** aflat la bordul autoturismului cu numărul AR-03-VMS. Din fericire, impactul a fost ușor, așa că biciclistul s-a ales mai ales cu o sperietură pe cinste.

● Este cercetată în stare de libertate **Mona Alexandrescu,** de 24 de ani, din localitatea Neudorf, care, în cursul anului 2004, a sustras mai multe produse de la o societatea comercială din Zăbrani la care era angajată.

● În cursul zilei de ieri, **M. I.,** de 52 de ani, din Arad, a ajuns să fie transportat de urgență la Spitalul Clinic Județean după ce a căzut de la doi metri înălțime. Acci-dentul s-a petrecut la domici-liul victimei de pe str. Rân-dunicii din cartierul Grădiște. Bărbatul repara ceva la acoperișul casei, moment în care, din neatenție, s-a dezechilibrat și a căzut de pe o scară, de la doi metri înălțime. Familia victimei a anunțat imediat Serviciul de Ambulanță, iar pacientul a fost adus la Unitatea Primire Urgențe Chirurgie din cadrul Spitalului Județean, fiind supus imediat unor radiografii. În prezent starea victimei este în afara oricărui pericol, el suferind o contuzie de coloană. În funcție de rezultatul radiografiilor, cadrele medicale vor hotărî dacă este necesară sau nu internarea pacientului.

La sfârșitul săptămânii, la Strand

Expoziție chinologică de excepție

Sâmbătă, 2 octombrie, respectiv duminică 3 octombrie 2004, Asociația Chinologică Română (A.Ch.R.A.), Arad organizează una dintre cele mai mari manifestări chinologice din ultima vreme. Este vorba despre o Expoziție Chinologică Internațională, CACIB, destinată câinilor de rasă omologați de Federația Chinologică Internațională, care va avea loc în 2 octombrie și de o Expoziție Chinologică Națională C.A.C., programată în 3 octombrie, manifestări ce se vor desfășura la strandul Neptun. **„Vom avea parte de un adevărat show chinologic internațional, ocazie cu care arădenii vor putea vedea cele mai frumoase exemplare de câini din România și din Europa. În 3 octombrie se va desfășura Expoziția Cluburilor Naționale a Câinilor de Agrement, a Câinilor Nordici și de tip primitiv și a Câinilor Ciobănescul Românesc"**, declară domnul **Gheorghe Schill**, președintele A.Ch. R. A.

La acest eveniment au fost înscriși peste 1600 de câini, atât din țară, cât și din străinătate. **„Participanții la expozițiile noastre provin din 16 țări, toate cu o puternică tradiție în domeniu, precum Spania, Ungaria, Austria, Germania, Croația etc. De asemenea, beneficiem de cei mai titrați arbitri internaționali, care vor avea de examinat circa 132 de rase"**, explică **Gheorghe Schill**.

Nu în ultimul rând, domnul Schill a ținut să precizeze faptul că, manifestarea de la sfârșitul săptămânii, va fi, din punct de vedere al numărului de exemplare canine, cea mai mare reuniune din ultimii ani.

C. Trif

Plata abonamentelor RCS

Aducem la cunoștință clienților RCS că termenul limită pentru achitarea abonamentului pe luna în curs este 30.09.2004.

Pentru evitarea neplăcerilor cauzate de decuplare și evitarea taxelor de recuplare echivalentă cu abonamentul pe o lună, rugăm onor, clientela să achite abonamentul la zi, ne-a mai informat conducerea RCS.

Trofeul Zărandului, la a XI-a ediție

Asociația Turiștilor Montani Arad (ATM) organizează în acest sfârșit de săptămână (1-3 octombrie) a XI-a ediție a concursului turistic montan dotat cu „Trofeul Zărandului". Competiția se va desfășura la sud de râul Mureș, în pitoreasca vale Căpriorișca de lângă satul Căprioara. Accesul spre locul unde se va instala tabăra de corturi se face fie din Săvârșin, traversând Mureșul pe pod, fie din halta CFR Toc, traversând Mureșul cu bacul.

Concurenții provin din mai multe cluburi turistice din țară, iar probele în care se vor întrece aceștia sunt: regularitate (traseu de 3-4 ore); orientare turistică; alpinism - probă în manșă; speologie; proba cultural-artistică și probe teoretice privind zona, flora-fauna, meteo, acordarea primului ajutor. **„Organizarea concursului a fost posibilă datorită sprijinului material acordat de mai mulți iubitori ai muntelui din Arad, precum și de firme de turism arădene, dintre care se remarcă SC Sirius SRL"**, ne spune președintele ATM Arad, Cristian Alunaru.

G. K.

La Arad au sunat sirenele!

Ieri, la orele prânzului, în Municipiul Arad a avut loc un exercițiu de protecție civilă, prin care s-a dorit să se verifice sistemul de alarmă pe care îl are în dotare Aradul în caz de dezastre.

Acest exercițiu este obligatoriu pentru toate localitățile din România și se execută o dată la doi ani. Sistemul de alarmare a Aradului are 41 de sirene centralizate reprezentate de culoarea roșie, 7 sirene de același fel însă necentralizate, 11 sirene cu o capacitate mai mică și 2 sirene cu aer comprimat. Specialiști din cadrul Protecției Civile Arad au recepționat cu atenție alarma din diferite zone ale Aradului, pentru a verifica dacă sistemul este preagătit să anunțe un eventual dezastru. Totodată, prin acest exercițiu s-a dorit diminuarea stării de alertă care se stârnește în rândul populație în astfel de cazuri. În momentele în care au sunat sirenele, arădenii nu au fost deloc surprinși, au reacționat normal și nu au intrat în panică.

În Arad există un Centru Operativ al Comitetului Municipal pentru situațiile de urgență, unde se primesc toate informațiile când apare un dezastru cum a fost inundația din cartierul Bujac din anul 1991, când s-au primit într-o singură noapte 900 de telefoane. În acest Centru se află permanent un operator care preia apelurile, faxurile și toate buletinele care înregistrează informațiile în cazul unui dezastru.

A. Stoica

În atenția conducătorilor auto

Doriți să călătoriți mai ieftin?

RO SERVICE INTERNAȚIONAL

vă oferă instalații de gaz import Italia pentru autoturisme:

- Garanție 18 luni și postgaranție
- Omologate R.A.R., ISCIR, conform normelor europene Euro 3
- Prețuri avantajoase

Informații la telefon 0257/265.880

sau la sediul firmei, str. Dosoftei nr. 2 Arad, (la piciorul podului din Micălaca).

S.C. **EURO TRANS** S.R.L. **ȘIRIA**

VINDE STAȚIE DISTRIBUȚIE CARBURANȚI ȘI DEPOZIT DE COMBUSTIBIL LA INTRAREA ÎN CERMEI!

achiziționează deșeuri de fier vechi în cantități mari

Informații: ȘIRIA, STR. GĂRII NR. 2073
Telefon: 0723.404.010 0722.731.413
0257 / 531.128 (C. 446/2004)

Un Ford Fiesta a ars ca o torță în centrul municipiului

Un autoturism marca Ford Fiesta, înmatriculat în Italia, a ars ca o torță ieri, în jurul orei 19,00, pe Bulevardul Revoluției, în fața redacției ziarului nostru. Flăcările au izbucnit în urma unui scurtcircuit electric.

Proprietarul se afla în apropierea autoturismului. A încercat să stingă focul cu o sticlă cu apă, dar nu a reușit. Așa că a scos din interiorul vehiculului un diplomat din metal si a părăsit zona. Două mașini parcate lângă Ford-ul cu pricina au fost în pericol să se aprindă. Noroc că proprietarii erau prin apropiere și le-au luat de lângă autovehicului care ardea tot mai năprasnic.

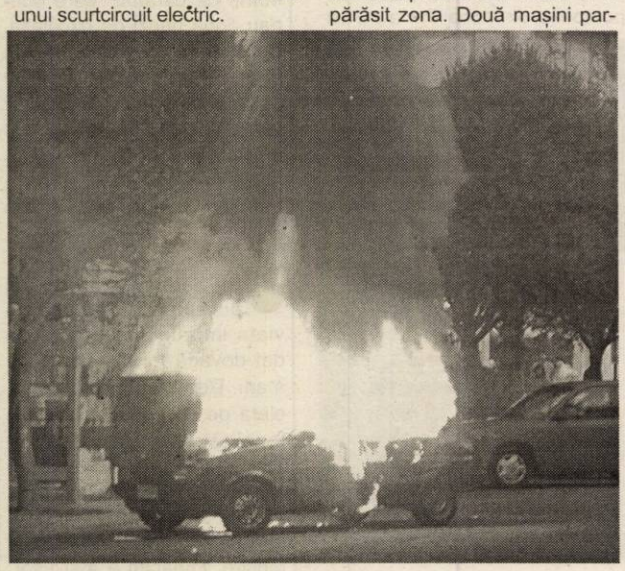

Pompierii au fost solicitați de ziariști. Ajunși la fața locului au reușit să stingă focul în numai câteva minute. Din păcate, autoturismul a ars în totalitate. Din el a rămas doar... o roată de rezervă.

La fața locului au ajuns și organe ale poliției municipiului. Agentul șef, **Adrian Vârlan** ne-a declarat că, având în vedere faptul că mașina nu este înmatriculată în România va fi mai greu s-o identifice și să-l găsească pe proprietar. **„Trebuie să găsim proprietarul ca să vină să-și ridice mașina de aici..."**, a mai adăugat **Adrian Vârlan**.

Nadia Bodran
Foto: M. Szegö

Mercedes decapotabil - mistuit de flăcări

Marți seară, în jurul orelor 22,00, familia fostului conducător al FC UTA, Florian Ghițoiu Lăzureanu a trăit momente de panică. Chiar în fața casei de pe strada Crasnei, din cartierul Grădiște, autoturismul fiicei Camelia, un Mercedes CLK decapotabil, a luat foc ca din senin. Prin intervenția promptă a unui echipaj al Grupului de Pompieri „Vasile Goldiș" Arad a fost evitată o nedorită explozie, așa că mașina în valoare de 55.000 de Euro a fost avariată doar parțial. La prima vedere, s-ar fi spus că la miljloc a fost o mână criminală, însă după cercetări amănunțite s-a dovedit că incendiul a fost provocat în urma unui scurtcircuit la cablurile electrice de la motor. Supărat foc, Florian Ghițoiu Lăzureanu a spus că nu se va mulțumi cu repararea mașinii, ci va face toate demersurile pentru a obține una nouă de la reprezentanța Mercedes din Stuttgart.

Călin Mnerie

La Sala CLIO, „Ferestre spre lumină și univers"

Sala CLIO a fost ieri seara mai neîncăpătoare ca oricând, la vernisajul expoziției de pictură și sculptură **„Ferestre spre lumină și univers"**, rodul efortului creator a trei artiști plastici arădeni, membri ai Cenaclului „Ion Andreescu": **MARIA FURNEA, IOAN MAL** și **CELUS CIOBANU**. Pentru doi dintre artiștii expozanți, evenimentul a avut și o valoare aniversară, după cum puncta criticul **Dan Lăzărescu**: Maria Furnea este la zece ani de la debutul său în fața publicului, iar Ioan Mal la cinci ani. În urma aprecierilor pozitive la adresa fiecărui artist în parte, criticul Dan Lăzărescu a concluzionat ferm: „Este o expoziție de efort constant, cu lucrări solide și orientate".

C. L.
Foto: M. Szegö

Expoziție personală ZOE EISELE SZÜCS

„Toți suntem făcuți pentru o singură frază, pe care o spunem diferit de la o vârstă la alta", este credința pictoriței **ZOE EISELE SZÜCS**, exprimată acum, în pragul vernisajului celei de-a șaptea expoziții personale. De data aceasta artista ne va spune fraze formate din picturi - peste 30 - create în ultimi patru ani. Alături de ele, ne vom aminti de alte fraze, spuse de artistă la diverse vârste, pentru a forma un tot unitar care va duce, poate, la acea unică frază la care visează artista.

Zoe Eisele Szücs, pictoriță, scenografă și profesoară, a absolvit Academia de Arte Vizuale „Nicolae Grigorescu" București, este membră UAP și UNITER. Expune în țară și în străinătate: Germania, Elveția, Polonia, Danemarca, Italia, Ungaria. Această expoziție personală reunește 40 de lucrări ale artistei - majoritatea recente dar și altele chiar de la începutul carierei. **„Nu am intenționat să privesc în urmă**, mărturisește artista. **Este vorba despre curiozitatea de a avea în față etapele dezvoltării unui plastician în timp, ca urmare a unor evenimente care i-au marcat evoluția artistică"**.

Vernisajul are loc mâine, 1 octombrie, de la orele 18, la Galeria Națională DELTA.

C. L.

Astăzi, în Cupa UEFA

Dinamo și Steaua își joacă șansa

Astăzi este programat returul manșei întâi al Cupei UEFA la fotbal. Dinamo București are de recuperat un handicap de două goluri pe propriul teren, în fața sârbilor de la Partizan, după înfrângerea de la Belgrad cu 1-3. Cealaltă reprezentantă a României, Steaua, încearcă să apere un avantaj fragil, de un singur gol (în tur, a fost 2-1 la București), în meciul de la Sofia cu ȚSKA. Ambele partide sunt televizate de TVR 1 - jocul dinamoviștilor începând cu ora 20, iar cel al Stelei de la ora 17.

A. Hărțău

JOI, 30 SEPTEMBRIE 2004

TVR 1

7,00 Jurnalul TVR
7,45 Agenția doi fără un sfert
8,45 Desene animate
9,30 Teleshopping
10,00 Sânge de țigan - s., rel.
11,00 Portul miracolelor - s., rel.
11,50 Mălăele... de 5 stele - rel.
12,50 Clubul de comedie - rel.
13,30 Desene animate
14,00 Jurnalul TVR
14,30 Teleshopping
15,00 Celebritățile timpului tău
15,30 Akzente
16,55 Fotbal. Cupa UEFA: TSKA Sofia - Steaua - live
19,00 Jurnalul TVR * Sport * Meteo
19,55 Fotbal. Medi din Cupa UEFA: Dinamo - Partizan Belgrad - live
* Tragerile Joker și Loto 5/40
22,00 Garantat 100%
23,15 Jurnalul TVR
23,30 Sade - biografic, Franța, 2000
1,20 Sânge de țigan - s.
2,10 Jurnalul TVR - rel.

TVR 2

7,00 Pasiuni - s., rel.
7,45 Teleshopping
8,15 Desene animate
8,45 Auto club - rel.
9,15 Tonomatul DP2
11,00 Viața ca un spectacol - rel.
12,00 Mărturii - rel.
12,30 Zestrea la români - rel.
13,00 Magazinul stud. teritoriale
13,45 Euro - Dispecer
14,00 Teleshopping
15,00 Împreună în Europa
16,00 Tribuna partidelor parlamentare
16,30 Desene animate
17,00 Orizonturi sârbești (emisiune în lb. sârbă) - rel.
17,30 Pe viu (talkshow pe teme de actualitate)
18,00 Exclusiv (magazin de reportaje)
18,30 Știri regionale
19,10 Rebelii - s.
20,00 Trăsniții din Queens - s.
20,30 Maria Bonita - s.
21,30 Jurnalul TVR
22,00 Jurnalul Euronews
22,15 Dragul de Raymond - s.
22,45 Amazon - s.
23,45 Vedete... și vedeți! - rel.
0,30 Prim plan - rel.

PRO TV

6,00 Teo - rel.
7,00 Știrile Pro TV - Ce se întâmplă doctore?
9,00 Omul care aduce cartea
9,20 Tânăr și neliniștit - s., rel.
10,15 Surorile - s.
11,30 ProVest - rel.
12,30 Jurnal de călătorie - rel.
13,00 Știrile Pro TV
13,45 Încredere înșelată - dramă, SUA, 1992
16,00 Tânăr și neliniștit - s.
17,00 Știrile Pro TV
17,45 Teo
19,00 Știrile Pro TV * Sport * Vremea
20,15 Zidul tăcerii - thriller, SUA-Germania, 1998
22,20 La bloc (AP)
23,00 Știrile Pro TV
23,45 Dublă teroare - thriller, SUA, 1992
2,00 Marcă înregistrată
2,30 Știrile Pro TV
3,30 Zidul tăcerii - f. rel.
5,00 Surorile - s., rel.

TV ACASĂ

6,00 Luciana și Nicolas - s., rel.
7,30 Jurământul - s., rel.
8,30 De 3 x femeie - rel.
9,45 5' shopping - rel.
10,15 Prizoniera - s., rel.
11,30 Femei îndrăgostite - s., rel.
12,20 Căpșune cu zahăr - s., rel.
13,15 Perla, cărările iubirii - s.
14,15 Pisica sălbatică - s. (AP)
15,30 Luciana și Nicolas - s
17,20 Rețeta de Acasă
17,30 Povești adevărate
17,55 Vremea de Acasă
18,00 Înger rebel - s. (AP)
19,00 Căpșune cu zahăr - s.
20,00 Prizoniera - s. (AP)
21,00 Îndrăgostește-mă de tine! (AP)
22,30 Jurământul - s. (AP)
23,45 5' shopping
23,50 Femei îndrăgostite - s.
1,00 Înger rebel - s., rel.
1,50 Perla, cărările iubirii - s., rel.

HBO

8,00 Philadelphia - dramă, 1993 (AP)
10,05 Anthony Minghella vs. Cold Mountain
10,25 Joaca de-a spionii - aventuri, 2001
11,55 Pasiune - dramă, 2002 (AP)
13,40 În vreme de război - dramă, 2002 (AP)
16,25 Juwanna Mann - comedie, 2002 (AP)
18,00 Tinerețe veșnică - dramă, 2002
19,30 Hollywood. Necenzurat: Madonna
20,00 Patru băieți și o geantă - comedie, 2001 (12)
21,40 Încă un film despre adolescenți?! - comedie, 2001 (12)
23,10 Insomnia - thriller psihologic, 2002 (12)
1,00 Puicuțe bune - comedie, 2002 (16)

PRIMA TV

7,00 Teleshopping
7,30 Dragoste și putere - s., rel.
8,00 Prima dimineața
10,50 ANDOgrafia zilei
10,55 Clip art
11,00 Roseanne - s.
11,30 Monica show - rel.
12,30 Teleshopping
12,55 Academia mămicilor - rel.
13,30 Pet show - rel.
13,50 Teleshopping
14,25 Viteză maximă - rel.
14,55 Trăsniți în NATO - s., rel.
15,20 Focus
15,25 Dragoste și putere - s., rel.
15,50 Sunset Beach - s., rel.
16,50 Kensky Show
18,00 Focus
19,00 Monica show (AP)
20,00 Copiii spun lucruri trăsnite
21,00 Hipnoza. Cu Vlad Sterescu
22,00 Trăsniți în NATO - s.
22,30 Focus plus
23,15 Poliția în acțiune
23,45 Premoniții - thriller, cu Eric Roberts
0,25 Clip art
1,30 Focus- rel.
3,30 Hipnoza - rel.

ANTENA 1-TV ARAD

6,30 În gura presei - rel.
7,00 Observator
8,00 Știri Arad - rel.
8,25 Emisiune în limba bulgară - rel.
8,45 Divertisment
9,30 Vivere - s., rel.
10,30 Destine inversate - dramă, SUA, 1991, p. a III-a
11,30 Seaquest - s.
12,30 În gura presei - rel.
13,00 Observator
13,45 Cei mai frumoși ani - rel.
16,00 Publicitate, promo
16,05 Pactul de stabilitate
16,30 Știri TVA
16,55 Publicitate
17,00 Observator
17,45 Vivere - A trăi cu pasiune - s.
18,53 Sport
18,55 Meteo
19,00 Observator * Meteo
19,56 Publicitate
20,15 Ciao, Darwin!
22,15 Observator
22,30 Știri TVA
23,00 Marius Tucă show
0,00 În gura presei cu Mircea Badea
0,30 Călătorie în timp - s.
1,00 Observator - rel.
2,00 Păcatul - s.

RCS

9,00 Știrile RCS 2 - rel.
9,45 Tradiții și folclor - cultural
10,30 O oră cu D. Dascălu - rel.
12,00 Știrile RCS 1 - rel.
12,45 Emisiune în lb. sârbă/germană - rel.
13,15 Mistere, farmece, miracole - doc.
13,30 La paralela 60 - s.
14,30 Părinți și copii - rel.
14,45 Videoclipuri
15,00 Știrile RCS 2 - rel.
15,45 Joia populară
17,00 Emisiune în lb. maghiară - minorități
18,00 Știrile RCS 1
18,45 Cavaleri și războinici - s.
19,30 Sport safari - doc.
20,00 Universitatea V. Goldiș - informativ
21,00 Prim plan
22,00 Știrile RCS 2
22,45 Prim plan - rel.
23,45 Videoclipuri
0,00 Știrile RCS 1 - rel.
0,45 Închiderea programului

B1 TV

7,00 Viața dimineața; **10,00 Sofia** - s.; **11,00 Încotro merge Soledad?** - s.; 11,50 Calendar ecumenic - rel.; 12,00 Știri; 12,30 Teleshopping; 13,00 Fan X; 14,30 Paranormal - doc.; 15,00 Teleshopping; 15,30 DAN-DANaua - rel.; **17,00 Sofia** - s.; 17,50 Jet Set. Info economic; 18,00 Știrile naționale; **19,00 Încotro merge Soledad?** - s.; 19,50 Jet set. Info ec.; 20,00 Best of DAN-Danaua (AP); 22,00 Ediția de seară; 22,30 Nasul; 0,00 Știrile naționale - rel.; 1,00 DAN-DANaua- rel.; 4,30 Chat TV

TV SPORT

9,00 Știri din lumea sportului; 9,30 Chelsea TV; 11,00 Manchester United TV; 13,00 Fotbal din Divizia B (înregistrare); 15,00 Handbal; 16,30 Fotbal din Primera Division; 18,30 Știri din lumea sportului; 19,00 NFL - liga de fotbal american; 22,00 NFL Blast (rezumat din liga americană de fotbal); 22,30 Fotbal din Cupa UEFA

Redacția Adevărul nu își asumă răspunderea pentru modificările ulterioare intervenite în programele TV

NATIONAL TV

7,00 Retransmisie N24; 8,00 Horoscopul de azi; 8,10 Retransmisle N24; 10,00 Horoscopul de azi; **10,10 Trădată** - s., rel.; **11,00 Femeia ideală** - s.; 12,00 Teleshopping; 13,00 Știri; **13,15 Fantoma de la Operă** - f., rel.; **15,15 Trădată** - s.; 16,15 Horoscopul de mâine; 16,30 Sezonul comediei; 18,45 Știri, Sport, Meteo; 19,45 Țara lu' Papură Vouă; **20,00 Las Vegas** - s.; 21,00 Miezul problemei; 22,00 Știri; **22,10 Aventuri la Marea Nordului** - acțiune, 1980; 0,00 Știrile de la miezul nopții; 0,15 Scandic Bar; **1,00 Las Vegas** - s., rel.; 2,00 Retransmisie N24

REALITATEA

7,00 Jurnal TV; 7,45 Revista presei; 8,00 Jurnal TV; 8,45 Revista presei; 9,00 Jurnal TV; 10,15 Știrea de la ora 22 - rel.; 11,15 100%; 12,00 Jurnal TV; 13,15 Arhitectonic - rel.; 14,00 Jurnal TV; 14,50 Nașterea unei națiuni; 15,15 Realitatea medicală; 16,00 Jurnal TV; 17,15 Audiența în direct; 18,00 Jurnal TV; 18,50 Nașterea unei națiuni; 19,00 Jurnal TV; 19,30 Nașterea unei națiuni; 20,15 100%; 21,00 Jurnal TV; 22,00 Știrea de la ora 22; 23,00 Jurnal TV; 23,50 Proiect: România; 0,00 Jurnal TV

PRO CINEMA

6,00 Mediafax Info; **15,00 Capcana timpului** - s., rel; 15,55 ProMotor; **16,00 Puterea pietrei magice** - rel.; 16,55 ProMotor; **17,00 Seinfeld** - s., rel.; **18,00 Capcana timpului** - s.; 18,55 ProMotor; **19,00 Puterea pietrei magice** - s.; **20,00 Seinfeld** - s. (AP); **21,00 Hoții** - s. (12); **22,00 Clanul Soprano** - s.; **23,00 Arma dreptății** - s. (12); **0,00 Hoții** - s., rel.; 0,55 ProMotor; **1,00 Clanul Soprano** - s., rel.; **2,00 Arma dreptății** - s., rel.

Arbema se închide

În cursul anului trecut, grupul olandez Heineken a achiziționat Brau Union România, care deținea și fabrica de bere de la Arad, Arbema. Politica noului acționar majoritar a vizat concentrarea producției în fabricile cu capacitate mare. Astfel în 2003, a fost închisă fabrica de la Reghin. Brandul Brau Union rămâne pe piața românească și „continuă programul de consolidare strategică a companiei. Acesta este menit să asigure echilibrul între capacitatea de producție a companiei și cererea pieței, precum și îmbunătățirea eficienței costurilor, în condițiile în care concurența de pe piață este tot mai strânsă. Programul de consolidare implică transferarea producției de la Arad la Hațeg. Producția de la Arad va înceta la sfârșitul lunii noiembrie 2004. La Arad vor fi operaționale depozitul și direcția de vânzări", se spune într-un comunicat emis de Brau Union România.

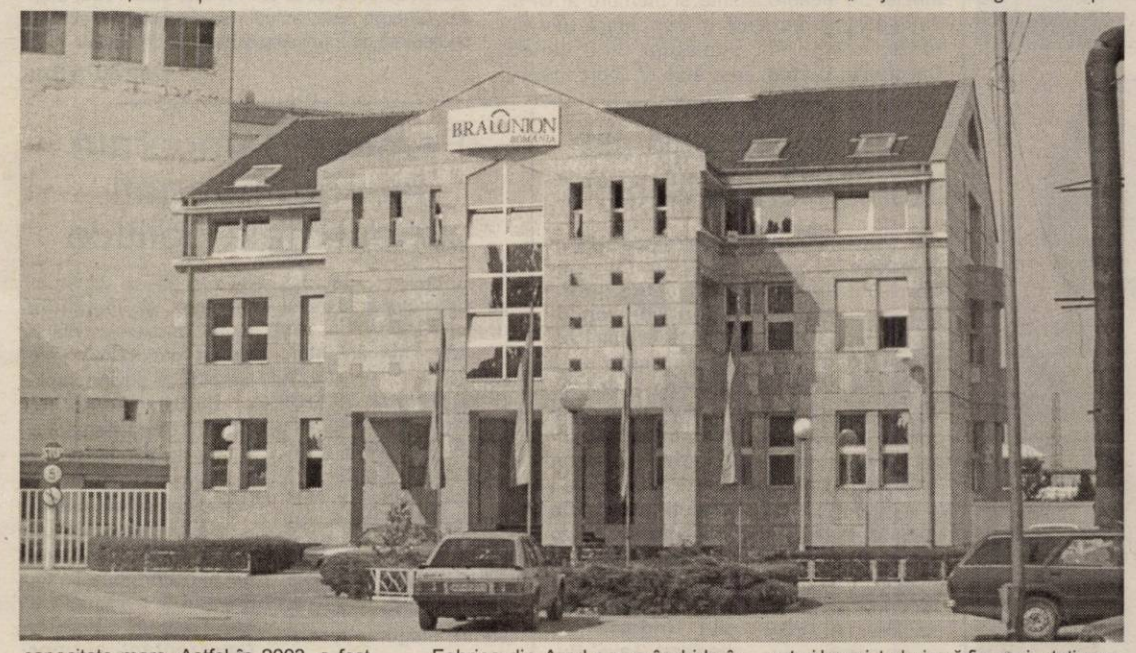

Fabrica din Arad se va închide în două luni și cei 170 de angajați vor fi concediați. Liderul Sindicatului Brau Union Arbema Frăția Arad, ing. Ovidiu Crișan, spune: „Ne-am pregătit din timp pentru acest lucru și am negociat încă din luna mai un pachet compensatoriu pentru angajați. Acesta este cuprins între 15 și 26 de salarii, funcție de vechimea pe care au avut-o la Arbema. Deși nu este o fericire să rămâi fără loc de muncă, oamenii au înțeles că asta este situația".

Angajații puși pe liber vor avea la dispoziție, pe cheltuiala firmei, un program de consultanță și asistență profesională. „Majoritatea colegilor fiind operatori berari, trebuie să fie reorientați spre alte meserii. De aceea, am cerut cursuri de calificare în domenii care au căutare pe piața muncii din Arad", a adăugat Crișan. Cei care vor dori, vor fi consiliați pentru deschiderea unei afaceri proprii.

Fabrica din Arad a fost dată în funcțiune în anul 1980. După 24 de ani, la 30 noiembrie 2004 va fi pentru ultima oară când se va produce bere la Arad.

G. Constantinescu
Foto: Ștefan Matyaș

Un afront lipsit de noblețe

Cu două zile în urmă, Dan Ungureanu, prefectul județului, a avut inițiativa de a organiza, în cadrul Consiliului Operativ Consultativ, o dezbatere care avea ca țintă fluidizarea traficului în municipiul Arad. O temă de larg interes cetățenesc, fiindcă știm toți cât de greu se circulă pe bulevardul principal al orașului, în cea mai mare parte a zilei. Au participat la dezbatere reprezentanți ai Inspectoratului de poliție, ai CJA, ai prefecturii și ai firmei Parktronic. Nimeni, din partea Primăriei! Să nu fie acest subiect demn de a intra în atenția administrației locale? Admițând că domnul primar a avut chestiuni mai arzătoare la ordinea zilei, să fi fost toți cei din Primărie atât de prinși cu altele, încât să nu le mai rămână timp pentru flecuștețe?

N-avem răspuns la întrebările de mai sus. Și, ca să fim sinceri, nici nu am alergat după răspunsuri „convenționale", pentru că adevăratul motiv al absenței celor din administrație pare să fie faptul că acțiunea a fost organizată de prefect, adică de un pesedist. Probabil, domnul primar, Gheorghe Falcă, ne-ar spune altceva.

Accente

Că n-a fost timp, că n-a fost anunțat din timp sau că n-a fost anunțat deloc etc. Este răspunsul pe care l-am consemnat, din partea dumnealui când presa a fost curioasă de ce n-a fost prezent la întâlnirea de la Arad cu președintele statului, Ion Iliescu.

Ca unul care declar cu mâna pe inimă că i-am acordat votul pentru a ajunge primar, îmi permit să opinez că domnul Gheorghe Falcă greșește persiflând pe cei care-i sunt adversari politici. Șeful statului este șeful statului, iar respectul pe care i-l acorzi revine nu atât persoanei cât funcției. Simbolului pe care-l reprezintă funcția. Pe de altă parte, trecând la consfătuirea de la Prefectură, este inacceptabil ca primarul să dea cu tifla prefectului, dar nu atât lui cât ideii preocupante de a fluidiza circulația în municipiu. S-ar putea ca Primăria, respectiv primarul nostru, să știe ce e de făcut, deși întotdeauna este loc și de învățat, de „cules" o idee, uneori de unde nici nu te aștepți. Absența primarului, a unui viceprimar sau a unui reprezentant mai mărunt al administrației locale la o asemenea dezbatere de interes larg cetățenesc nu dă bine din nici un punct de vedere și este o eroare tactică. Poate că sfidând prin gestul neparticipării, efectul scontat s-a produs - adică, prefectului Dan Ungureanu nu i-o fi căzut bine. Dar nici cetățeanului nu-i cade bine să constate că Primăria ignoră un asemenea subiect.

Accente

Putem spune că acest afront cinic este deja o practică frecventă, curentă. Să ne gândim și la faptul că nici unul dintre cei șase consilieri locali municipali ai PSD nu și-au găsit loc în vreo AGA ori în vreun consiliu de administrație. Fosta administrație, condusă de Dorel Popa, a găsit loc și pentru reprezentanții opoziției. Dar nu aceasta este problema esențială, ci aceea că aleșii locali, toți, reprezintă cetățenii, toți sunt demni de respect și toți trebuie să formeze o echipă care lucrează în interesul arădeanului, nu al unui partid. De aceea, nu văd rostul acestui dispreț manifest, plin de cinism. Nu folosește nimănui, nici măcar domnului primar, nu înnobilează. Dimpotrivă.

Tristan Mihuța

O societate arădeană a prejudiciat statul cu 123 de miliarde de lei

Inspectorii din cadrul Direcției de Control Fiscal au finalizat verificările la **S.C. Gopi Com SRL**, din Arad, cu obiect de activitate fabricarea băuturilor distilate. Conform informațiilor apărute pe site-ul oficial al Agenției Naționale de Administrare Fiscală (ANAF), societatea, reprezentată de **Gavril Tentis** - administrator și **Vasile Hatoș**, asociat unic, a prejudiciat statul cu **123 de miliarde de lei,** prin diverse operațiuni ilegale cu terenuri și utilaje, în cea mai mare parte.

De asemenea, prin intermediul unor firme fantomă, s-au mai achiziționat 33 de vagoane de marfă fără a exista în contabilitate vreun document justificativ, care să ateste operațiunea.

Firmele fantomă sunt din Satu Mare, Timișoara, București, Argeș, adică o rețea foarte bine pusă la punct, cu „filiale" în aproape toate colțurile țării. Cei doi reprezentanți ai societății și-au văzut de afaceri mai bine de doi ani, până să intre în colimatorul organelor de cercetare.

„Toate ilegalitățile au fost aduse la cunoștința instituțiilor de cercetare penală în vederea continuării verificărilor și stabilirii persoanelor vinovate", se mai arată în comunicatul ANAF.

Sorina Ambruș

Atenție!

Furturi din apartamente!

În cursul acestei săptămâni, reprezentații Poliției arădene au fost anunțați că s-a furat dintr-un apartament din zona Podgoria bunuri constând în bijuterii și aparatură electronică în valoare de aproximativ 10.000 de euro. Pentru că nu se cunosc autorii, polițiștii fac încă cercetări. Astfel de reclamații ajung la Poliție în număr destul de mare, modul de operare al hoților fiind uneori inedit. Pe motiv că sunt agenți comerciali care vând produse la prețuri foarte mici, pensionarii pofteau diferiți necunoscuți în casă. Aceștia, profitând de o clipă de neatenție din partea gazdei sustrăgeau diferite bunuri. Organele de ordine recomandă populației să fie mult mai atentă pe cine primește în casă, iar dacă realizează că au fost păgubiți să sune de urgență la Poliție.

Anca Șumălan

Probleme vechi, la aleși noi

Comitetul Județean Consultativ a adunat, în sala festivă a Palatului Administrativ, primarii din localitățile județului și directorii instituțiilor descentralizate ale statului. Edilii locali au fost instruiți cu privire la câteva chestiuni de o importanță majoră pentru comunitățile locale, subiecte cu care deja ne-am obișnuit. Mai puțin cei ce se află pe funcții de la ultimele alegeri locale și care nu au reușit să se familiarizeze îndeajuns cu solicitările prefectului Dan Ungureanu.

Evident că, dintr-o astfel de întrunire, nu putea să lipsească expunerea despre stadiul aplicării fondului funciar și critica prefectului în legătură cu unii primari mai indisciplinați, fără a face, însă, nominalizări.

Ovidiu Nilă, șeful Distrigaz Nord Arad, a făcut o informare cu privire la realizările în domeniu pentru anul în curs, enumerând câteva dintre ele: investiția pe strada Vrancei, alimentarea cu gaze a zonei industriale și cuplarea Aeroportului Arad - care se va realiza în această săptămână, dezvoltarea rețelei de gaze de la Pecica etc.

În altă ordine de idei, prefectul Dan Ungureanu și Gavril Popescu, vicepreședintele Consiliului județean, i-au mai instruit pe aleșii locali despre verificările obligatorii la instalațiile de încălzit din unitățile școlare, despăgubirile ce trebuie acordate la legea 1 din 2000 celor ce figurează pe anexa 39, acordarea sprijinului de 2,5 milioane de lei pentru hectarul de pământ lucrat celor ce au până la cinci hectare inclusiv etc.

Sorina Ambruș

„Femeile noastre corespund standardelor politice cerute de societate”

Interviu cu doamna Geanina Pistru, președintele Organizației de femei a PD Arad

- De ce credeți că femeile din Partidul Democrat v-au ales tocmai pe dumneavoastră în funcția de președinte al organizației?

- M-au ales pentru că sunt membră a acestui partid de nouă ani, perioadă în care m-am implicat foarte mult în activitatea organizației, în special în campania electorală de la alegerile locale și au considerat că sunt cea mai potrivită pentru această funcție.

- Ați mai avut și alte funcții de conducere în cadrul partidului?

- Nu.

- În PSD, femeilor li s-au dat 25% pe listele de candidați. E bună această inițiativă?

- Este foarte bună. Și noi dorim ca în 2008 să ajungem la această formulă. În organizația noastră sunt femei foarte pregătite și de valoare care în patru ani de zile vor corespunde standardelor politice cerute de societate.

- Dumneavoastră considerați că ați putea să fiți în acest procent?

- Eu consider că prima dată trebuie să muncesc în acești patru ani, iar dacă voi dovedi că sunt bună, atunci da.

- În politică e multă mizerie și femeile, mai sensibile fiind, o suportă mai greu. V-ați gândit când ați început să faceți politică și la acest aspect al lucrurilor?

- M-am gândit și de aceea sunt membră a partidului de nouă ani de zile și am rămas aici pentru că aici, în acest partid, femeile nu sunt date la o parte. Aici sunt lăsate să aibă activități și chiar suntem ajutate. De altfel, noi avem o candidată pe listele parlamentare, în persoana Mihaelei Vasil, iar dacă Alianța D.A. PNL-PD va avea patru deputați, cuvântul nostru va fi auzit prin Mihaela Vasil.

- Credeți că Mihaela Vasil are acea valoare de care am vorbit pentru a face față demnității de parlamentar?

- Cred, pentru că Mihaela a pornit de jos, a trecut de-a lungul anilor prin multe funcții politice și are experiența necesară. De altfel, a demonstrat de multe ori că este o femeie puternică și capabilă.

- Cu alte cuvinte, în Partidul Democrat nu există mizerie generată de diverse interese?

- În Partidul Democrat nu există mizerie, fie că ne referim la organizația de femei, fie că vorbim de tineret, sau de tot partidul.

- Aveți un plan de muncă elaborat pe termen scurt, mediu și lung? Dacă există, să ne dați câteva repere.

- Avem un plan bine elaborat și structurat în funcție de desfășurarea evenimentelor importante. Pe termen scurt, avem ca prioritate campa-

nia electorală care bate la ușă și unde ne vom implica. Am primit sarcina de a mă ocupa împreună cu femeile din organizație, de secțiile de votare. Pe termen mai lung însă, am inițiat o acțiune cu începerea anului școlar, unde am dorit să venim în ajutorul copiilor cu calculatoare. Această acțiune va continua, pentru că dorim să ajutăm cât mai multe școli din municipiul și județul Arad.

-În afară de aceste acțiuni de tip caritate, ce alt fel de acțiuni mai faceți?

- Organizația de femei are în programul de acțiuni și instruirea femeii în viața politică prin diferite seminarii. De asemenea, în zilele speciale ca cea a copilului, a mamei sau altele de acest gen, vom fi prezente pentru a ajuta acolo unde trebuie.

- Care credeți că este gradul de competență până la care puteți dumneavoastră accede în partid și în politică?

- O să muncesc și o să mă pregătesc, iar gradul de competență va fi și în funcție de muncă, inteligență și de pregătirea pe care o s-o am în momentul în care va trebui să candidez pentru o funcție. Eu mă voi strădui să mă ridic la cerințele funcției pentru care o să candidez cândva. Exact nu vă pot spune acum, aceasta o va hotărî timpul.

Anca Șumălan

Țărăniștii se pregătesc de alegerile județene

Delegația Permanentă Municipală (DPM) a PNȚCD Arad, care s-a desfășurat zilele trecute, a avut pe ordinea de zi completarea acestui for de conducere și votarea delegaților la conferința județeană.

În urma demisiei lui Ciprian Zolotar din funcția de vicepreședinte și membru al DPM, delegația permanentă a fost completată din rândul membrilor supleanți fiind validat Constantin Burtea, care este și coordonatorul Asociației Inginerilor PNȚCD, filiala Arad.

O altă problemă internă rezolvată de țărăniști a fost votarea celor 53 de delegați ai organizației municipale la Conferința Județeană programată a se desfășura peste două săptămâni. Până în prezent și-a anunțat intenția de a candida la funcția de președinte al PNȚCD, filiala Arad, doar Alin Gherga care, actualmente, ocupă funcția de președinte pe municipiu și purtător de cuvânt.

Daniel Albu

„Zilele Culturale ale Românilor din Ungaria”

Vicepreședintele Consiliului Județean, Gavril Buza și șeful Serviciului de Integrare Europeană și Relații Externe, Mihaela Stănescu, se vor afla sâmbătă în orașul Gyula (Ungaria) pentru a participa la „Zilele Culturale ale Românilor din Ungaria”. Cei doi oficiali arădeni au fost invitați de Autoguvernarea pe țară a românilor din Ungaria să participe și la inaugurarea festivă a Centrului de Documentare și Informare din Gyula care va avea loc tot sâmbătă. **„Una dintre prioritățile conducerii Consiliului Județean este de a menține și dezvolta relațiile de colaborare externe. Cu ocazia acestei vizite vom avea discuții în privința colaborării viitoare cu reprezentanții Autoguvernării pe țară a românilor din Ungaria”**, a declarat Gavril Buza, vicepreședinte CJA.

Anca Șumălan

Femeile democrate își vor îmbogăți cunoștințele politice

Femeile democrate se vor întâlni la sfârșitul acestei săptămâni la Cluj în cadrul întâlnirii interjudețene, care are ca temă: „Femeia - o forță politică în România”. Din partea filialei arădene vor participa consilierul municipal Mihaela Vasil și președinta Organizației de femei, Geanina Pistru. Vor avea loc dezbateri privind implicarea femeii în politică, în campania pentru alegerile locale, despre succesele obținute, precum și noi oportunități în viitoarele alegeri generale. De asemenea, se va lua în discuție și imaginea femeii în mass-media și se vor formula opinii ale jurnaliștilor privind implicarea femeii în politică. **„Întâlnirea se dorește a fi una de amploare. La aceasta vor lua parte reprezentanți ai mediului de afaceri din Cluj, organizațiile județene ale femeilor democrate, precum și personalități ale presei locale, reprezentanți ai unor fundații și ONG-uri”**, a declarat Geanina Pistru.

Anca Șumălan

Pro Democrația a prezentat raportul „Integritate în Administrația publică locală”

Reprezentanții Asociației Pro Democrația, filiala Arad, au prezentat ieri în cadrul unei conferințe de presă, un raport cu privire la Integritatea și transparența Administrației publice locale din municipiul Arad. **„Documentarea s-a făcut prin cereri de informații de interes public, solicitate de coordonatorii locali ai Asociației Pro Democrația”**, a declarat Adrian Tămaș, președintele Asociației Pro Democrația, filiala Arad. De asemenea, pentru a afla ce gândesc oamenii cu privire la integritatea și transparența din Palatul Administrativ s-a făcut un sondaj de opinie în perioada 26 aprilie - 21 mai, fiind intervievate 13 persoane care au profesii diferite. **„În urma sondajului s-a constatat că percepția asupra integrității administrației locale în ansamblu este pozitivă. Funcționarii publici au fost percepuți ca fiind mai integri, din cele 13 persoane intervievate, numai două au dat calificative de „corupți”**, a mai explicat Adrian Tămaș. Un punct din sondajul de opinie se referea și la numirea unor acte nemulțumitoare care au fost făcute de administrație din perspectiva integrității și transparenței. În acest sens s-a consemnat: „afacerea Parktronic”, „afacerea Casarom” de construcție de locuințe de lux, transparența proiectelor ANL, plăcuțele care semnalizează lucrările publice recente care elogiază conducerea administrației locale, lipsa de transparență în achizițiile publice etc. De asemenea, cei intervievați consideră că există anumite practici defectuoase la nivelul administrației, asupra cărora trebuie să se revină: comunicarea cu publicul, practica licitațiilor, migrația aleșilor, existența unui dublu standard în rezolvarea problemelor cetățenilor, în fucție de „intervenții”, nu se organizează dezbateri publice etc.

Datele din sondaj corespund perioadei aprilie 2003 - 2004.

Anca Șumălan

Ruptura

(Urmare din pagina 1)

Și anume al revoluției fiscale anunțată mai anul de cei doi și transformată într-o amărâtă de relaxare, ca să nu-l tulbure pe Iliescu dintr-ale lui și să nu strice sărăcia aromnioasă din țară. Pentru că, fără îndoială, punctul în care ofertele celor două alianțe diferă esențial este cel al politicii fiscale. Ani de-a rândul PSD s-a ferit să ia o decizie radicală pentru a resuscita o economie sufocată de taxe și impozite, de a da o gură de oxigen celor care încearcă să muncească mai mult, să se dezvolte. România a devenit țara cu cea mai înaltă fiscalitate din zonă. Cea mai ocolită de investitori, în schimb țara cu o economie subterană solidă, cu cea mai înaltă evaziune fiscală și cu două milioane de oameni care lucrează la negru. Economiștii, oamenii de afaceri sunt de acord: soluția acestor probleme este scăderea fiscalității. Pentru România alinierea cotelor de impozit pe afaceri și pe venit la un nivel unic de 16 la sută este o adevărată revoluție fiscală. Ea ar avea ca efect însănătoșirea economiei și reducerea evaziunii, însoțită cu eliminarea scutirilor și reeșalonărilor datoriilor la plata taxelor și cu asocierea evaziunii fiscale cu criminalitatea economică, cum propune Alianța. În plus, Alianța avansează și o reducere a contribuțiilor la fondurile sociale cu 10% (de la 49,5 la 39%). Ideea este simplă. Cu cât impozitele vor fi mai mici, cu atât este stimulată dezvoltarea economică și multiplicarea afacerilor, evaziunea devine nerentabilă, astfel că se colectează impozite mai mici, dar de la mai mulți contribuabili, iar la buget vor ajunge mai mulți bani. Nu este doar o teorie. Rusia a introdus cota unică de 13%, a redus evaziunea și are un excedent bugetar, Bulgaria impozitează profitul cu 19,5% și noi ne mocăim să facem la fel abia la anul, când deja ei îl vor reduce la 15%. La fel Letonia și Lituania. Islanda îl are la 12%. Pentru că există și o concurență fiscală a cărei miză e atragerea de investiții și tot ce înseamnă ele. Riscul bugetar al acestei măsuri radicale este de 1% din PIB, adică 1 miliard de euro, au calculat economiștii Alianței. Dar poți oare să câștigi fără să riști? Veniturile bugetului, chiar reduse temporar, vor crește însă și prin sporirea încasărilor din TVA, odată cu creșterea consumului. Reacția PSD la această propunere revoluționară e semnificativă. Principalul reproș - cota unică e inechitabilă social. Cu toate acestea și social-democrații, să ne aducem aminte, au susținut această idee. Atunci nu li se părea inechitabilă? De altminteri, argumentul e fals: întrucât procentul unic se aplică la salarii diferite și partea ce trebuie dată statului e diferită. În plus ca și la impozitul progresiv există o limită de venit de la care statul începe să-și ia partea. Deci nu pierde nimeni. Că vor fi favorizați cei bogați? Dar știe cineva pe vreunul care s-a îmbogățit din salariu? Din dividende, câștiguri de capital, da. Dar acestea nu se impozitează progresiv.

Cu excepția impozitului unic, și Uniunea are în vedere scăderea impozitelor, dar treptat, până spre 2008. În scenariul Alianței reducerea s-ar produce de la anul. Ar fi o rupere față de politica fiscală promovată până acum. O trecere de la „să-i belim, ca să-i putem ajuta” la „să le lăsăm mai mult ca să nu stea cu mâna-ntinsă”. Merită să ne gândim. Ce alegem? Continuitatea, ori ruptura?

Politica la țară

„Alianța PNL-PD suflă în ceafa PSD”

- Cum comentați politica românească?

- Politica externă este mai bună. Cea internă, care este pentru cetățean, nu este la nivelul așteptărilor.

- Ce ar trebui făcut?

- Guvernanții să se intereseze de viața oamenilor.

- Măsura PSD-ului de a mări pensia este campanie electorală?

- Eu nu văd în acest mod lucrurile. Este un lucru normal care trebuia făcut.

- Ce știți despre partidele politice arădene?

- La PSD a venit domnul Muscă.

- Credeți că va revigora organizația pentru a câștiga alegerile?

- Dacă face ce a făcut la Complexul Agroindustrial de la Curtici. Este greu să faci și una și alta.

- Implicarea sa în politica locală schimbă ceva?

- Dacă este „pilos” poate face orice.

Papuc Traian, comerciant, 53 de ani, Lipova

- Unde trebuie să aibă „pile”?

- La București.

- Cum vedeți alianța PSD-PUR?

- Nu este bună.

- De ce?

- Când au auzit de PSD cei de la PUR au fugit.

- Ce părere aveți despre Alianța D.A. PNL-PD?

- În popor există o vorbă „ortăcia”.

- Adică?

- Dacă sunt doi și ceva nu merge încep să se certe.

- Nu sunt bune alianțele politice?

- Ba da, dar tot mai bine ar fi să fie unul singur.

- Credeți într-o fuziune a celor două partide?

- Da.

- Se vor înțelege?

- Băsescu este tare, iar Stolojan este un om capabil.

- Cine va câștiga alegerile generale?

- PSD. Totuși, în momentul de față, Alianța PNL-PD suflă în ceafa PSD.

Daniel Albu

Cinci moduri de a fi sănătos

Viorel Pop, clarvăzător:

„Omul trebuie să lupte să-și vindece sufletul”

– V-am văzut la televizor spunându-le unor oameni care vă telefonau de la sute de kilometri distanță, care sunt problemele lor de sănătate. Iar ei confirmau spusele dumneavoastră. Cum este posibil așa ceva, domnule Viorel Pop?

– Eu văd viața fiecăruia de la început, până la sfârșit, ca un film. Și automat intru, involuntar, în acel film. Văd inclusiv ce gândește acea persoană, îi văd și suferința, îi văd și anumite afecțiuni, chiar dispariția mirosului... Particip direct la acel film.

– Așa ați fost dintotdeauna sau ați devenit în timp?

– Pe parcurs. Chestiile astea au apărut acum zece ani, dar nu le-am dat importanță.

– Acum zece ani, când în viața dumneavoastră s-a produs un anumit eveniment...

– O suferință despre care nu vreau să vorbesc acum. Mai târziu. O singură persoană știe despre problema mea. Aș putea spune că au fost niște încercări chiar de la bunul Dumnezeu, pe care am putut să le trec. Poate că aceste probleme au fost un rău necesar pentru mine.

– Să revenim la prima întrebare...

– Sunt multe lucruri pe care nici eu nu mi le explic. Se-ntâmplă doar cu ajutorul lui Dumnezeu. Eu sunt ca un releu. Eu nu vindec pe nimeni, numai energizez, alin durerea. Omul singur trebuie să lupte. Prima dată, prin credință, prin rugăciune, omul trebuie să-și vindece

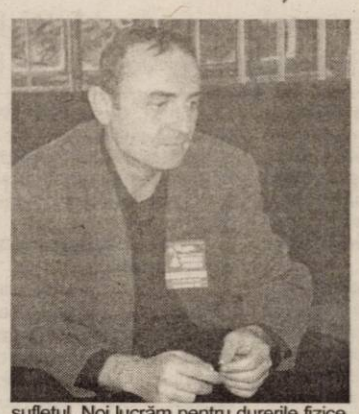

sufletul. Noi lucrăm pentru durerile fizice, nu pentru suflet. Singurul care poate să-și vindece sufletul este numai omul.

– Și el unde trebuie să meargă, ce trebuie să facă?

– Numai prin rugăciune, numai prin biserici. Sunt și preoți care nu ne acceptă, sunt și preoți care au har, sunt preoți care sunt clarvăzători mai puternici ca noi... Dumnezeu lucrează prin oameni. Nu trebuie interpretat că dacă ești clarvăzător lucrezi cu diavolul. Dar, sigur, lumea interpretează cum vrea. Depinde de fiecare cum gândește. Noi nu deranjăm pe nimeni. Eu îi trimit la medic, la biserică, îi ajut sufletește cât pot, le dau un sfat bun, le transmit energie...

– După ce lucrați cu atâția oameni, dumneavoastră pierdeți energie. Cum vă (re)încărcați energetic?

– Prin rugăciune și prin odihnă. Doar așa. Iar a doua zi o iau de la capăt. Dar oamenii s-au arătat mulțumiți. Pe mine asta mă bucură: când sunt rezultate. Am avut un pacient cu care am lucrat pe o anumită afecțiune. I-am spus ce să facă, i-am spus cum să se roage, i-am spus cum să se împace cu vechii „prieteni”. Dar dacă el nu reușește să ierte, degeaba mai vine la mine. El ține răutatea pe loc, golindu-se astfel energetic tot timpul. După trei ani de zile a venit la mine cu aceeași problemă. Eu nu am ce să-i mai fac, cum să-l ajut. Dacă nu a făcut ceea ce i-am spus eu...

– El nu și-a „rezolvat” sufletul.

– Bineînțeles. Eu ce fac, sunt avocatul răului, îi prelungesc lui suferința? Mie nu-mi convine așa ceva. Eu îl las pe el să lupte. Am pus mâna acolo, l-am energizat, i-am luat durerea, merge totul perfect. Dar trebuie să facă ce i-am spus!

– Am înțeles că v-ați mutat la București...

– De la Bistrița am mers la București. Mi s-a propus și am luat o emisiune a mea, **la OTV**, în care lucrez numai pentru diagnosticări și tratamente. Va fi o emisiune deschisă în care vreau să aduc toți terapeuții, toți oamenii de bine de la Anatecor pentru a putea demonstra că se poate lucra și în domeniul terapiilor complementare. Emisiunea se difuzează luni, marți, miercuri și joi, începând de la ora 18,45.

„Nu avem nevoie de lichide, ci de apă pură”

Spune Ralph Vornehm, specialist în tehnologia apei pure

– Din câte am văzut și auzit la Conferința de Terapii Complementare, înțeleg că dumneavoastră propuneți un mod de viață în care apa ocupă un rol foarte important.

– Un rol de bază. Pentru că apa are un rol foarte important pentru purificarea trupului.

– Este vorba de apa pe care o bem de la robinet sau despre un alt fel de apă?

– Apa ideală este apa de izvor. Dar acasă nu avem izvor, avem apă de robinet. Și atunci noi ne-am gândit să facem ceva astfel încât să avem izvor la robinetul de la bucătărie.

– Cum putem avea izvor la robinetul de la bucătărie?

– Purificăm apa printr-un filtru care este cel mai bun sistem de filtrare pe care l-am descoperit în America, care filtrează apa în mod natural. Ceea ce înseamnă că mineralele naturale dizolvate rămân în apă, nu sunt filtrate. Iar acesta este un lucru foarte important pentru că-i dă apei gustul de apă de izvor. Iar dacă apa are un gust bun, instinctul nostru ne cere să bem și atunci vom bea cantitatea de apă necesară.

– Câtă apă trebuie să bem zilnic?

– Este diferit de la persoană la persoană, dar între 2-3 litri pe zi ar fi ideal. Foarte important este când bem această apă. Este bine să bem apă cel puțin jumătate de oră înainte de a mânca pentru ca sângele să fie suficient de diluat, să ajute la digestie. După ce mâncăm, cel puțin două ore ar trebui să nu bem apă pentru a nu perturba procesul digestiv. Iar asta ne poate schimba viața.

Ideal ar fi ca, dacă avem posibilitatea, să bem apă pură, apă plată, nu neapărat apă filtrată. Pentru că dioxidul de carbon al apei minerale nu e tocmai sănătos și nu poți bea atât cât are nevoie organismul pentru că organismul respinge dioxidul de carbon. Nu în ultimul rând, este bine să mai spunem ceva: oamenii consideră că este important să bea lichide (limonadă, suc, ceai), și nu neapărat apă. Ceea ce e greșit. Avem nevoie de apă pură, care să spele organismul de toxine.

– Se poate vorbi și de o terapie prin apă, de hidroterapie?

– Terapia de rehidratare a fost întemeiată de dr. Batmanghelidj. Pe baza acestei terapii s-a evidențiat că 90% din simptomele de durere ale organismului nostru sunt generate de lipsa apei din organism pentru că majoritatea organelor noastre vitale conțin 90% apă. Iar dacă nu bem suficientă apă, din când în când acestea se deshidratează și, urmare a deshidratării, apar dureri în organism.

„Mierea ar trebui să picure încontinuu în gura omului”

Recomandarea aparține prof. Vasile Andrițoiu, apiterapeut

– Ce înseamnă apiterapia?

– Înseamnă terapie cu produse apicole. Altfel spus, tratamente cu produsele stupului, adică cu miere, polen, păstură, pilarnil, lăptișor de matcă, ceară și chiar venin.

– Ce afecțiuni se pot trata cu produsele apicole?

– Cu tratamentele apicole se obțin rezultate extraordinare în sterilitatea feminină și masculină, chisturile ovariene, rănile de col uterin. Dar au și un puternic comportament antiviral; hepatitele B și C se vindecă foarte ușor, în termen de 4-6 luni, cu produse apicole. Sunt antivirale și pentru citomegalovirus sau pentru virusul herpetic. În afară de asta, au o puternică componentă anticancerigenă, prin lăptișorul de matcă, prin polen, păstură și prin propolis. Îmbinate, aceste produse apicole joacă rol de citostatic și interferon în mod simultan, fără efectele secundare specifice medicamentelor de sinteză chimică. Pe baza produselor apicole, în funcție de afecțiunea pe care vrei să o tratezi, se pot crea o serie de preparate și de combinații care să aibă efectul dorit.

– Cui îi este recomandată?

– Apiterapia este recomandată tuturor vârstelor. Sunt popoare care, la nașterea copilului, înainte de a-l pune la sânul mamei, îi picură câțiva stropi de miere în gură, ca să fie norocos, sănătos și bogat o viață întreagă.

– Și dacă picurăm mai târziu miere în gura omului?

– Mierea ar trebui să picure încontinuu în gura omului pentru că mierea nu se digeră. În plus, dacă mâncăm zahăr, el fură foarte mult calciu. O populație sănătoasă înseamnă miere în loc de zahăr. Ca valoare nutritivă, sunt incomparabile. Produsele apicole se află în fruntea unei liste cuprinzând alimentele integrale, complete, listă întocmită de niște cercetători americani. În produsele apicole se află toate substanțele care sunt/ar trebui să fie în corpul omului. Produsele apicole nu doar hrănesc, ci și energizează și vindecă, în același timp.

– Dumneavoastră preparați astfel de „combinații”?

– Din stup, eu realizez 52 de preparate apicole. Cel mai mare impact îl au preparatele numite Ares și Centaur.

– De unde le pot procura arădenii?

– Deocamdată, aceste produse sunt la brevetat, de-abia după aceea vor intra în magazine. Deocamdată, ele pot fi procurate direct de la mine (telefon 0253/212104 sau 0745/529646).

Lumânările care vindecă

Dialog cu Floare Petrila, importator al lumânărilor terapeutice TÁDÉ

– Cu ce sunt diferite lumânările TÁDÉ de lumânările obișnuite?

– Lumânările TÁDÉ sunt executate prin procedee manuale, înglobând astfel o mare cantitate de bioenergie. Au formă de pâlnie și o lungime de 23 de centimetri. Ele sunt făcute din pânză de in, îmbibată cu ceară de albine, uleiuri aromatice și cu extract de curcuma, o plantă indiană cu efect energetic, antiinflamator și depurativ deosebit de puternic. Prin arderea lor se produce efectul de „horn vacuumat”, prin care toxinele acumulate sunt extrase din corpul uman.

– Cum se folosește lumânarea terapeutică?

– Se pune pe zona dureroasă. În cazul unei otite, de exemplu, lumânarea se fixează în ureche. Se pune o bucată de tifon la capăt și se introduce, prin răsucire, în conductul auditiv. Apoi i se dă foc și se lasă să ardă până la locul marcat, la 2-3 centimetri de la bază. Dacă o desfacem, putem vedea pe pereții laterali ai lumânării reziduurile care au fost extrase. Prin urechi, putem curăța tot corpul fizic deoarece tratamentul are efect și asupra sistemelor digestiv, nervos și cardiovascular și chiar pune în mișcare nodurile limfatice.

– În afară de urechi, ce se mai poate trata cu lumânările TÁDÉ?

– Durerile de cap, de gât, sinusita maxilară și frontală, durerile de brațe sau genunchi, boli ale ovarului și ale prostatei și chiar bolile psihice.

– Unde punem lumânarea în cazul unei boli psihice?

– Pe vertebrele 6-7 cervicale, 8-9 toracale, 4-5 lombare sau în urechi. Aș vrea să mai spun că tratamentul cu lumânarea TÁDÉ se aplică nu numai în cazul bolilor care au ca efect durerile fizice, ci și pentru curățirea psihică și spirituală a organismului, fără de care nu este posibilă revenirea la parametrii de sănătate optimă.

– Sunt și contraindicații în terapia cu lumânări TÁDÉ?

– Lumânările terapeutice nu se pot pune pe rană și nici pe inimă.

– Cât costă o lumânare?

– 53.000 de lei, cu tot cu TVA.

– De câte avem nevoie pentru un tratament?

– Depinde, de la caz la caz. La o otită, de exemplu, șase bucăți.

– De unde le putem cumpăra?

– Se găsesc la magazinele „Natural” (fosta stradă Ecaterina Varga) și „Natura” (strada Lucian Blaga) și în unele farmacii.

Cuarțul alb ucide emoțiile

Ne asigură prof. Lucia Avrămuț Biriș, specialist în cristaloterapie

– Ce este cristaloterapia?

– Cristaloterapia este un mod de a practica o echilibrare energetică a câmpurilor umane și face parte din multiplele proceduri prin care se poate realiza armonizarea câmpurilor.

– Care este „mecanismul de funcționare” al cristaloterapiei?

– Cristalele nu sunt niște organisme, niște pietre la care să te-nchini. Sunt simple produse ale naturii, așa cum sunt pietrele de pe stradă. Dar sunt, totuși, deosebite. Cuarțul alb, de exemplu, are niște vibrații extraordinare. Toate cristalele au proprietatea de piezoelectricitate, de înmagazinare uriașă de câmpuri, și sunt acumulatoare de energie. Prin aplicarea cristalelor pe anu-

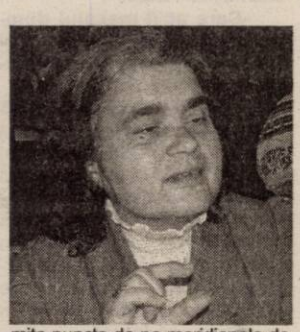

mite puncte de pe meridianele de circulație a energiei umane, se focalizează energia în punctele respective. Din tradițiile antice se știe că focalizând acolo energia, se mărește energia pe locul respectiv. Fiindcă acolo e o denivelare, o pierdere de energie. Dând energia pe frecvența respectivă, acolo unde trebuie, se echilibrează câmpul acolo. Astfel, omul ajunge să nu fie bolnav pe un organ anume sau, dacă a fost bolnav, se poate realiza echilibrarea și, pe parcurs, vindecarea.

– Poți să-ți faci singur terapia cu cristale sau ai nevoie de un terapeut?

– Ai nevoie de trei lucruri pentru a proceda corect: de medic, de terapeut și ai nevoie să mergi la biserică sau, dacă nu, cel puțin să te rogi. În plus, omul trebuie să participe conștient la procedurile de tratament ce i se fac. Dacă este un om sănătos care vrea să fie în formă, se poate interesa ce pietre sunt folositoare pentru anumite afecțiuni. Pentru sănătate generală, e de ajuns un cuarț alb. Mai ales atunci când ai emoții.

– Și trec emoțiile dacă ții un cuarț alb în mână?

– Se mărește câmpul și, mărindu-se intensitatea câmpului, are loc o liniștire a organismului. Deci pentru punere în formă e bine să purtăm cuarțuri naturale care, stând lângă noi o vreme îndelungată, ajung la aceeași frecvență cu noi și măresc câmpul. Atât. Nu sunt mistice, nu se fac ritualuri... E un lucru probat științific.

Pagină realizată de Diana Duțu
Foto: Ștefan Matyaș

Universitățile arădene – în pragul noului an academic

ÎMPREUNĂ pentru Arad, ÎMPREUNĂ pentru România

● Interviu cu prof. univ. dr. LIZICA MIHUȚ, rectorul Universității „Aurel Vlaicu" Arad

-Mai sunt puține zile până la deschiderea unui nou an de învățământ universitar. Cum fiecare început este și un prilej de bilanț, v-am ruga să începem prin a puncta cele mai importante realizări ale universității pe care o conduceți.

-Ne face o deosebită plăcere să amintim, și cu această ocazie, câteva dintre realitățile Universității „Aurel Vlaicu" de astăzi, pentru că în cazul Universității noastre, vorbim de realități, nu de realizări care nu pot fi decelate de un observator atent în afara unor discursuri de conjunctură prin materializări în plan real. Universitatea „Aurel Vlaicu", cu cei peste 11.000 de studenți pe care îi avem la această oră, a trecut din rândul universităților **mici** în cel al universităților **mijlocii**, cu o strategie ce își propune să continue liniile de forță ale învățământului interbelic, ale învățământului românesc, în genere, dar profund racordată la standardele europene și nu numai. Suntem conștienți că nu se poate realiza un învățământ superior de calitate fără o **bază materială** care să răspundă orizontului de așteptare al cadrelor didactice și al studenților, o bază materială modernă și informatizată. **Complexul Universitar M (imobilul din Micălaca) constituie pentru noi toți o mândrie**. Nici nu mai reținem în acest moment cât de greu a fost să-l obținem și nici bătălia din tribunal sau în afara acestuia. Este un imobil pentru Arad și pentru România. El nu se află proprietatea Universității noastre, ci proprietatea tuturor și va dăinui atâta timp cât va exista învățământ superior la Arad și noi credem în prezentul, dar, mai ales, în viitorul Universității „Aurel Vlaicu". Nu în ultimul rând, trebuie să amintim că investiția făcută în aceat imobil reprezintă cea mai mare investiție din întreaga rețea a învățământului superior de stat românesc. Noi investim, spre deosebire de alții care primesc totul de-a gata, fără a pune o cărămidă măcar din bani proprii la dezvoltarea instituției respective.

-Cum se prezintă astăzi universitatea dumneavoastră?

-Astăzi, cu cei peste 11.000 studenți la care se adaugă peste 800 cadre didactice universitare, Universitatea „Aurel Vlaicu" reunește cea mai compactă comunitate din Arad. Trebuie subliniat că toți studenții noștri se află în Arad, deci ceea ce afirmăm este verificabil, pentru că noi nu ne ascundem după așazise filiale prin municipiile și orășelele patriei. Numai dăruirea fără rezerve a fiecărui membru al comunității noastre academice a determinat augmentarea ofertei noastre educaționale de la 14 specializări și nici un Master în anul 2000 la 34 de specializări, 21 de programe de Master, 5 cursuri postuniversitare, 6 facultăți, 5 colegii și 6 departamente, cu care Universitatea „Aurel Vlaicu" se prezintă astăzi la început de nou an universitar. Prestigiul de care se bucură universitatea noastră, materializarea strategiei și managementului calității impus de conducerea Universității, pot fi oglindite și de importantele personalități care ne-au trecut pragul. În anul universitar precedent, Universitatea „Aurel Vlaicu" a avut oaspeți de prestigiu: **dl. Ion Iliescu, Președintele României** dar și **dl. acad. Eugen Simion, Președintele Academiei Române**, care s-au arătat a fi impresionați de Complexul universitar M și de dotarea sa excepțională. Să reținem că Universitatea „Aurel Vlaicu" i-a avut ca oaspeți de onoare pe **foștii prim-miniștri** Theodor Stolojan și Petre Roman, pe **foștii miniștri** Ecaterina Andronescu, Teodor Meleșcanu,

Ilie Sârbu, Virgil Măgureanu, Gabriel Oprea, pe **ambasadorii** dl. Michael Guest, în calitate de ambasador al SUA la București, doamna Rodica Radian Gordon, ambasador al Statului Israel la București, domnul Mohamed Leichoubi, ambasadorul Algeriei la București, dar și **personalități de primă mărime ale culturii și științei românești**: domnii Andrei Pleșu, Gabriel Liiceanu, Vladimir Hanga, Nicolae Ghilezan, Mircea Mihăeș, Adriana Babeți, Emilian Sandu Coman, **mari personalități academice, științifice și culturale din SUA, Canada, Israel, Austria, Germania, Ungaria, Italia, Olanda, Spania, Serbia**. Să-i reținem pe domnii Joshua Muravchik, Dale S. Kuchne, Paul Finn (SUA), domnii Rolf Gergen, Felix Recktenwald (Germania), domnii Zahal Levy, Muhammad Ali Taha (Israel), domnii Antonio Remonato, Antonio Gropelli, Franco Rosa (Italia), doamna Carmen Boeriu (Olanda), domnul Ernst Suttner (Austria), domnii Frygies Solymosi, Traian Cresta, Tiberiu Juhasz, doamnele Ana Simon, Eva Rusza Baranyi (Ungaria), ca să dăm doar câteva nume.

-Ce noutăți sunt față de anul precedent?

-Am amintit de numărul total de specializări, care a ajuns la 34. Printre acestea, trebuie amintită, de exemplu, ca noutate, Jurnalistica, din cadrul Facultății de Științe Umaniste și Sociale. Programele de Master și Cursuri Postuniversitare continuă pregătirea în specialitate la înalte cote științifice propunând o problematică bogată și de real interes: 4 Programe de Master în **teologie** (sistematică, practică, biblică, istorică), 7 Programe de Master în **științe economice**: fiscalitate, buget și trezorerie; contabilitate și informatică de gestiune: piețe financiare și burse de valori; informatică de gestiune, un Executive MBA (4 semestre), management și finanțare în administrație publică; 4 Programe de Master în **chimie alimentară, turism și protecția mediului:** managementul calității produselor alimentare; inginerie alimentară integrată și ecologică; tehnologii și echipamente de vârf în industria alimentară; 6 Programe de Master în **inginerie**: ecotextile; tehnologii textile flexibile și neconvenționale; controlul și expertiza produselor textile; producția sistemelor industriale; sisteme și expertiza produselor textile; producția sistemelor industriale; sisteme robotizate în fabricație textilă; managementul calității structurilor sudate; **cursuri postuniversitare**: relații economice internaționale; informatică tehnică; informatică de gestiune; managementul organizațiilor publice; administrație publică. Din punctul de vedere al dotării materiale, vom avea la dispoziție două noi și moderne amfiteatre, dintre care unul este dotat și cu aparatură de proiecție, care va promite surprize plăcute atât pentru studenții noștri cât și pentru arădenii cinefili, dar asupra acestui subiect voi reveni cu altă ocazie. Și nu în ultimul rând, este vorba despre sala de sport, investiție a Guvernului României, care finanțează construcția, nouă revenindu-ne dotările și utilitățile, sală ce va fi inaugurată la începutul anului 2005 și care va fi cea mai modernă de acest gen din vestul României. Pe baza ei, pregătim și o nouă specializare, de educație fizică și sport.

-Ce informații ne puteți oferi în legătură cu deschiderea festivă a noului an universitar?

-Respectând tradiția, deschiderea noului an universitar la Universitatea „Aurel Vlaicu" va avea loc la 1 octombrie, data oficială de deschidere a anului universitar în România. Spre deosebire de anii trecuți, anul acesta vom inaugura, ca să spun așa, anul universitar în casă nouă, adică la Complexul Universitar M din cartierul Micălaca, în același spațiu în care au fost primiți președintele Ion Iliescu sau fostul ambasador al Statelor Unite la București, dl. Michael Guest, într-un spațiu ce permite prezența a peste 1000 persoane. Am invitat la manifestarea care va începe la ora 10 și personalități ale administrației locale, sferei politice, Bisericii, care vor fi alături de comunitatea noastră academică la acest început de drum în noul an universitar 2004-2005. Sunt convinsă că, la fel ca și în anii trecuți, spațiul va fi neîncăpător pentru toți aceia care vor dori să fie alături de Universitatea noastră într-un asemenea moment festiv.

-Care ar fi mesajul dumneavoastră pentru studenți și profesori în pragul anului academic 2004-2005?

-Anul universitar 2004-2005 începe peste puțin timp. Un an al consolidării managementului nostru strategic. Un an al calității în învățământul superior. Să pășim în acest an, cu încredere în noi înșine. Cu speranța că vom găsi un real sprijin în demersurile aleșilor noștri, politicieni de dreapta și de stânga. Începem un nou an universitar cu nestrămutata voință de a fi ÎMPREUNĂ, studenți și dascăli ai Universității „Aurel Vlaicu". ÎMPREUNĂ pentru Arad. ÎMPREUNĂ pentru România.

„Al 15-lea an în istoria UNIVERSITĂȚII"

● Interviu cu prof. univ. dr. AUREL ARDELEAN, rectorul Universității de Vest „Vasile Goldiș" Arad

– Mai sunt puține zile până la deschiderea unui nou an de învățământ universitar. Cum fiecare început este și un prilej de bilanț, v-am ruga să începem prin a puncta cele mai importante realizări ale universității pe care o conduceți.

– Încă de la începutul discuției, doresc să evidențiez faptul că **Universitatea de Vest „Vasile Goldiș" Arad**, ca instituție producătoare și distribuitoare de cunoaștere, deschide noul an universitar sub cele mai favorabile auspicii. Fidelă crezului patronului nostru spiritual, Vasile Goldiș, construcția noastră academică are astăzi dimensiunea europeană gândită de ilustrul nostru înaintaș. Am cultivat constant, la standarde europene, calitatea învățământului superior și obținerea Certificatului International IQNet, recunoscut în 33 de țări, confirmă faptul că în Universitatea noastră conceptul de calitate academică totală (TQM) este unul cu conținut. Am realizat o autentică reformă curriculară și astăzi avem un nou Curriculum academic, de tip european, care răspunde Declarației de la Bologna (1999) privind "crearea spațiului universitar european".

De asemenea, **UVVG**, prin persoana rectorului instituției, deține vicepreședința **Federației Europene a Școlilor Superioare (FEDE)**, organism cu rol participativ pe lângă **Consiliul Europei**, și organizează examene **FEDE**, cu subiecte unice pe plan european, care dau studenților posibilitatea de a obține diplome emise în Comunitatea Europeană și recunoscute ca atare. Instituția noastră s-a bucurat, în acest an, și de un premiu european obținut de studenta **Cristina Lăpugean** de la **Facultatea de Științe Politice**. Acest fapt nu este, însă, o premieră, în anii anteriori și alți studenți ai noștri măsurându-și cu succes cunoștințele în cadrul unor astfel de examene europene. Acest fapt dovedește, pe de o parte, capacitatea extraordinară de performanță a studenților din cadrul instituției noastre, acreditând, în același timp, ideea conform căreia corpul academic al **UVVG Arad** este unul de excepție. De altfel, în repetate rânduri, atât cu ocazia vizitelor sale la Arad, cât și la ședințele reunite ale organismului pe care îl coneduce, **președintele FEDE, d-nul Edouard Jagodnik,** a apreciat în mod deosebit atât modul în care examenele sunt organizate în cadrul instituției noastre, cât și calitatea pregătirii studenților.

– Cum se prezintă, astăzi, universitatea dumneavoastră?

– Aș dori să evidențiez faptul că noi suntem deja membrii primului Consorțiu Universitar din România, alături de universități de prestigiu din Cluj-Napoca, Sibiu și Tubingen – Germania. De altfel, am condus, recent, o delegație a Universității noastre la Tubingen, unde am pregătit , alături de colegii noștri germani, aderarea la **Grupul de la UTRECHT** și **Grupul de la COMPOSTELLA**, care sunt, ambele, Consorții Universitare Transnaționale. Cota noastră Europeană este confirmată și de faptul că am participat și în acest an la a 16-a Conferință anuală a **Asociației Universităților Europene (E.U.A.)** , care au avut loc în 15-18.IX. la Torino, în Italia. Un aspect semnificativ este acela că **Institutul de Studii și Cercetări „Vasile Goldiș"** numără, astăzi, 12 centre de studii și cercetări, realizând, în ultimul an, prin grant-uri și contracte, miliarde de lei și sute de mii de euro.

– Ce noutăți anunțați față de anul precedent?

– Pentru o inserție facilă a viitorilor noștri absolvenți pe piața forței de muncă națională și europeană, în noul an universitar vor funcționa, în cadrul **Universității de Vest „Vasile Golsiș"**, cu aprobarea **Ministerului Educației și**

Cercetării, noi specializări : **Moașe, Fiziokinetoterapie, Cosmetică medicală (în cadrul Facultății de Medicină Generală), Comunicare socială și relații publice (în cadrul Facultății de Științe Umaniste), Relații internaționale și studii europene (în cadrul Facultății de Științe Politice).** Ne-a bucurat, în mod deosebit, afluența de noi studenți la aceste specializări, și aș dori să menționez că instituția noastră și-a realizat cifra de școlarizare aprobată de minister, numărul total de studenți depășind 14.000. Am completat dotarea laboratoarelor cu tehnică de ultimă oră, infrastructura celor 21 de astfel de spații de cercetare fiind îmbunătățită prin achiziționarea de spectrofotometrie, microscopie electronică, aparatură de coliotropie,olafotometrie, aparatură de biotestare și ecotoxicologie. Infrastructura și activele facultăților de **Marketing-Management-Informatică, Drept, Educație fizică și Sport** au o haină nouă, modernă. Nu în ultimul rând, **Căminul studențesc** și **Clinica studențească** se bucură de noi amenajări și dotări apreciate de delagația Prefecturii și a Inspecției în construcții în cursul recentei vizite cu care ne-au onorat. Pe de altă parte, grădina botanică universitară Macea are un nou director executiv și un statut nou, de tip european. De altfel, **UVVG Arad**, leader regional în cercetarea științifică ecologică, a primit, recent, custodia a 3 arii naturale protejate.

Aș dori să menționez și faptul că, după desfășurarea primului **Simpozion Național de Ihtiologie și Ecotoxicologie** desfășurat sub **Înaltul Patronaj al Președintelui României, Excelența Sa Domnul Ion Iliescu,** s-a înființat, în orașul nostru, **Societatea Națională de Ihtiologie** , manageriată științific de către **Academia Română** și **UVVG Arad.**

De asemenea, cu aprobarea **Ministerului Educației și Cercetării,** oferta noastră pentru cursuri de MASTER în noul an academic s-a îmbogățit cu : **Drept penal și procesual penal aprofundat , Drept civil și procesual civil aprofundat, Administrație publică, Managementul juridic al firmei și Jurisdicția asigurărilor, Administrarea afacerilor, Economia transporturilor ecologice, Medicina familiei, Management educațional, Jurnalism sportiv, Știința sportului.** La acestea se adaugă cursurile postuniversitare de perfecționare și specializare, programul de formare continuă "Școala activă", adresat tuturor cadrelor didactice din învățământul preuniversitar și cursurile adresate managerilor școlari.

Într-un Mileniu al tehnologiilor informaționale, avem o ofertă generoasă și în domeniul IT: Academia locală CISCO înscrisă în programul "CISCO NETWORK ACADEMY" și Centrul de testare acreditat ECDL care asigură obținerea Permisului European de Conducere a Computerului.

Lucrări de îmbunătățire se derulează și la **Stadionul Studențesc „Gloria"**, în același timp având-se în vedere demararea lucrărilor de construcție la clinica oncologică, obiectiv de interes est-european.

Nu în ultimul rând, doresc să mă refer la peisajul editorial al edituriii proprii, **„Vasile Goldiș University Press"** , care s-a îmbogățit cu noi titluri, ca : **„Tribuna Universității"** și **„Viața Studențească"**. În ceea ce privește **Biblioteca Cenrală Universitară „Tudor Arghezi"** , aceasta numără, astăzi, peste un milion de volume, iar sălile de lectură oferă 400 de locuri.

– Ce informații ne puteți oferi în legătură cu deschiderea festivă a noului an universitar?

– Având în vedere faptul că anul universitar 2004-2005 are, în istoria **Universității de Vest "Vasile Goldiș" Arad,** o semnificație cu totul deosebită, fiind cel de al cincisprezecelea an de funcționare a instituției noastre, festivitatea de deschidere va fi una specială. Aceasta va debuta luni, 4 octombrie a.c., ora 10:00, printr-un Tede-um la statuia lui Vasile Goldiș din Piața Revoluției, continuând, începând cu ora 11:00, în sala mare a **Teatrului de Stat "Ioan Slavici"** din Arad.

– Care este mesajul dumneavoastră pentru studenți și profesori în pragul anului academic 2004-2005?

– Am considerat, încă din anul 1990, când, cu aprobarea C.P.U.N.-ului, am început să edificăm Universitatea ce poartă numele ilustrului nostru patron spiritual, VASILE GOLDIȘ, că responsabilitatea generației noastre este multiplă. O instituție a generării de cunoștințe trebuie să fie în același timp și ziditoare de conștiințe, iar componenta esențială este evident conștiința națională. Vom fi o voce cu atât mai respectată în viitoarea Europă unită cu cât vom ști să ne respectăm și promovăm valorile naționale. Faptul că în recenta vizită la Arad, președintele ION ILIESCU, și-a reafirmat întregul sprijin pentru realizarea la Arad a Monumentului Marii Uniri, a cărui piatră de temelie a pus-o chiar domnia sa în 30.XI.2003, ne întărește convingerea să ne vom duce la sfârșit misiunea, prin promovarea spiritului de echipă și a unei colaborări veritabile între toți membrii comunității noastre academice. Tuturor celor implicați în devenirea instituției noastre, le doresc un an cu mult spor la muncă și realizări pe toate planurile!

Discuții consemnate de **Vasile Filip**

Regina poetă, primarul poet și poetul poet

În ultima sâmbătă și duminică din această lună Săvârșinul a sărbătorit pe unul dintre cei mai iubiți fii ai săi. Este vorba despre poetul Dorel Sibii, plecat mult prea timpuriu dintre noi, dar carele a avut totuși răgazul să ne comunice coordonatele unui loc unde se afla îngropată o comoară. Însă, din fericire, roata istoriei s-a urnit din nou și tezaurul ascuns vreme de jumătate de veac poate fi prețuit iar la lumina zilei:„Am descoperit un loc plin cu vise/ nimeni nu știa de el/ și stăteau așezate unul peste altul/ și erau în culori fel de fel."

Omul care a luat de bune spusele poetului nu putea să fie decât, la rândul lui, un poet și se numește Ioan Vodicean, poetul-primar al comunei Săvârșin. Și așa se face că ne-am trezit la cea de a VI-a ediție a „Festivalului național de literatură Dorel Sibii", poeți, prozatori, pictori, editori de carte și istorici, membri ai Uniunii Scriitorilor din Arad, Deva și Hunedoara dar și oaspeți

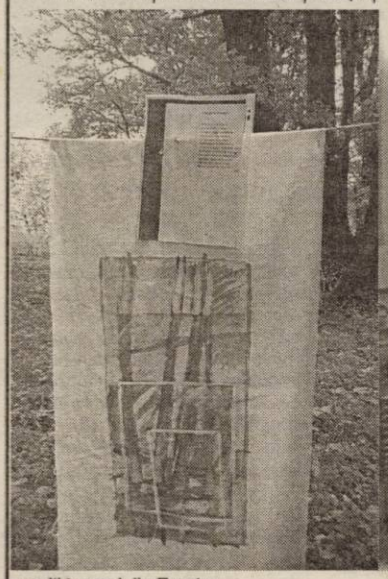

veniți tocmai din Franța.

Ziua a debutat cu un incitant simpozion: „Scriitor român? scriitor european? scriitor din est? Spre o triplă identitate." Tema lansată, după bănuiala noastră, de Președintele filialei de vest a U.S., Vasile Dan, a stârnit polemici pătimașe. Horia Ungureanu, Lazăr Faur, Micota, Dan Demșa, Lia Alb, Paulina Popa, Sabin Bodea ori Ioan Matiuț s-au situat pe poziții ireconciliabile privind poziția scriitorului român în Europa și în lume.

Spiritele s-au mai potolit apoi la Muzeul de artă „Eugen Popa", unde au putut fi admirate lucrările pictorului ce i-a dat muzeului numele și i-a făcut numeroase donații și unde s-au lansat și două cărți: „Poezie și joc", a învățătoarei Lucia Dobrei și romanul „Vânătorul de muște", scris cu molcomă bonomie de prozatorul arădean M. Arcadie Comăneci. Pacea și armonia a pogorât definitiv asupra temperamentalilor literați seara, la o șezătoare literară pigmentată cu lirism, muzică de chitară „în dulcele stil clasic"(„köszönöm", poetului hunedorean Nicolae Szekely) și stropită, firește , din belșug cu vin.

Duminică, în parcul Castelului regal s-a vernisat o neobișnuită expoziție de pictură. Pe alei, în pavilion, pe malul cochetului lac dar și prin desișuri, dădeai peste picturi întinse pe jos ori agățate de arbori și fiecare pânză era însoțită de câte un poem purtând blazonul inconfundabil al stilului Dorel Sibii. L-am cunoscut apoi și pe autorul ciudatelor picturi, artistul francez Alfred Hann, care a trădat Alsacia și Lorena pentru dealurile Săvârșinului, unde pânzele lui viețuiesc într-o simbioză comunitară cu poeziile sărbătoritului.

În cele din urmă, întreaga asistență a fost poftită la Castel, unde am asistat la o emoționantă restituire literară, CARMEN SYLVA. Evocarea personalității poetei-regine a României s-a făcut cu profesionalism și regală ținută de către...poeta Lia Faur.

În încheierea festivităților s-au dat tradiționalele premii pentru poezie, după cum urmează: Premiul I: Florin Măduță, Premiul II: V. Sara N. Dan, Premiul III: Angela Lorinț Buza, Premiul revistei „Semne": Eleonora Iluțan Bede, Premiul Editurii „Viața Arădeană": Florentina Cașa și Premiul Editurii Mirador: Sergiu Cașiș. Premiul Casei Regale i-a fost acordat scriitorului Gheorghe Mocuța.

Desigur oferirea acestor premii a fost posibilă datorită receptivității de care a dat dovadă Direcția de culte și patrimoniu Arad, Centrul județean de cultură Arad și, ultima, dar nu cea din urmă, Primăria Săvârșin.

Stăm de vorbă cu primarul și poetul IOAN VODICEAN, cel care a inițiat acest festival acum 6 ani (când se afla în opoziție) și îl continuă și azi (când e la putere)

– Suntem la cea de a VI-a ediție a festivalului. Ce noutăți aduce?

– Din an în an acest festival a câștigat în greutate prin prezența unor participanți tot mai valoroși la lucrările festivalului, cât și a celor care au participat la concurs. Ca o noutate, începând din acest an, se va da un premiu și scriitorilor consacrați. Este un premiu special și se numește „Premiul Principesa Margareta pentru literatură" și este oferit de Casa Regală. Câștigătorul l-ați aflat la festivitatea de premiere.

– Cine a avut, totuși, inițiativa organizării acestui festival?

– Fără falsă modestie, sânt obligat să vă mărturisesc că inițiativa îmi aparține. La început am luat legătura cu filiala din Arad a Uniunii Scriitorilor, concret, cu poetul Vasile Dan și împreună am gândit organizarea și desfășurarea întregii acțiuni.

– De la an la an ați adus unele noutăți?

– Sună prea pompos, dar, la un moment dat, voiam să îi spunem chiar festival internațional de literatură, deoarece am avut participări și din Banatul sârbesc, din Voivodina. În acest an, așa cum ați văzut, am avut câțiva invitați din Franța.

– Dacă ați găsit înțelegere și, eventual, sprijin la „alte nivele"?

– Începând din acest an poziția noastră este mai solidă, căci din luna mai ocup funcția de primar a comunei Săvârșin. Însă și până acum am putut rezolva problemele de logistică pe care le presupune organizarea acestui festival, deoarece atât la nivel de județ, cât și în Consiliul local sunt oameni care iubesc și susțin actul de cultură.

– Ce proiecte de viitor ne dezvăluiți?

– Ca o noutate, pentru ediția a șaptea, ne gândim la un caiet al festivalului, în care să publicăm lucrările premiate.

– Vă mulțumesc.

Vasile Sărăndan

Azi, la Filarmonică

Invitație în lumea Eutherpei

În preajma Zilei internaționale a muzicii, filarmonicile deschid stagiunea, oferind publicului, cu un ritm de un spectacol pe săptămână, un număr de circa **40 de premiere.** Demersul este binevenit și izbăvitor, cu atât mai mult cu cât azi, zgomotul ne agresează cotidian și continuu, insinuat în cele mai demonice forme, aparent anodine. Cine nu-și dă seama este liber să-i suporte consecințele. În antichitate, cântăreții aveau, în cetate o funcție socială, astăzi cei ce-și zic așa, nu se împiedică în nimicuri, voind doar câștig. Comparat cu impostorii numărul slujitorilor Muzicii este infim. Ceea ce poate anihila epidemia prostului-gust este educația și spectacolele de calitate. Când obișnuința a devenit nevoie, ești izbăvit de gălăgii. Desigur, de aici se deschid cu totul alte orizonturi.

Concertul din această seară este dirijat de maestrul **ILARION IONESCU-GALAȚI**, personalitate artistică de referință a muzicii românești. În program figurează cantata profană **„Carmina Burana"** a compozitorului german **Karl Orff.** Spectaculoasă și interesantă istoria ei. Inițial, s-au găsit într-o mănăstire, poate chiar Andechs-ul unde-și doarme somnul de veci, partituri ale unor cântece studențești din secolele XI-XII. Acestea au stat la baza Carminei, a mai dat și Orff ceva, plus orchestrația.

Lucrarea începe și se încheie cu o invocare a zeiței Fortuna, între care se înșiruie segmente solistice și corale, spectaculoase și interesante fiecare. Alături de orchestra simfonică și corul Filarmonicii de Stat, evoluează **soprana Teodora Ciucur,** solistă care alături de un respectabil repertoriu de operă, cântă cele mai multe lucrări vocal-simfonice. În concertul inaugural mai evoluează baritonul (arădean de baștină) **Christian Rudic,** solist al Operei din Timișoara (care a cântat pe la Viena, Salzburg, Baden sau Madrid) și tenorul **Valentin Racoveanu,** solist al Operei Naționale din București. Dar pentru că muzica nu se poate descrie, ea trebuie ascultată așa că, pe diseară, la Filarmonică!

Dana Todor

Mâine la Muzeul de Artă,

Vernisaj cu artiști din șapte țări

Centrul Cultural Județean Arad, în parteneriat cu **Muzeul de Artă Arad,** organizează mâine vernisajul expoziției internaționale de artă contemporană **XPO 2004**. Vor expune lucrări de pictură, fotografie și sculptură artiști din Italia, Mexic, Chile, Brazilia, Turcia, Marea Britanie, India. Artiștii prezenți prin lucrări la Arad fac parte din Comitetul Artistic Internațional al proiectului **Bienala Internațională de Arte Contemporane** care se va desfășura la Arad în mai 2005. **„Această expoziție se dorește a fi și un mijloc de promovare a Bienalei din 2005, care va fi un proiect de anvergură în care vor fi implicați 200 de artiști din întreaga lume"**, a afirmat ieri, în cadrul unei conferințe de presă, **Marius Lazurca**, directorul Centrului Cultural Județean Arad. Partenerii C.C.J.A. în organizarea Bienalei sunt Asociația Terra dell' Arte din Italia, Consiliul Județean Arad, Primăria Arad și Universitatea de Vest „Vasile Goldiș". În ceea ce privește implicarea Muzeului arădean, **Peter Hügel**, directorul instituției, a amintit deschiderea pe care muzeul a manifestat-o încă din anii '90 spre arta contemporană, pe care a promovat-o prin expoziții personale ale unor mari artiști români și prin grupul Kinema Ikon care a reprezentat România la Bienala de Artă Contemporană de la Veneția.

De menționat este efortul logistic și financiar al Consiliului Județean Arad, care a alocat pentru XPO 2004 peste 100 milioane lei, precum și sprijinul acordat de Direcția Regională Vamală Arad pentru transportarea lucrărilor de artă. Vernisajul XPO 2004 are loc mâine, **1 octombrie, de la orele 19**, la Muzeul de Artă.

C. L.

Contrapunct

Francisc Baranyai - un remarcabil portretist octogenar

Ce răsplată mai mare poate râvni un pictor decât să-și vadă opera unanim recunoscută în orașul său, să se bucure de stima și admirația concitadinilor săi și să fie socotit, încă în viață, unul dintre cei mai talentați portretiști din vestul Transilvaniei!

Francisc Baranyai a intrat în cel de al nouălea deceniu de viață și are parte de o sănătate robustă, se află în plină activitate creatoare, pictează zilnic în atelierul său și trăiește oarecum retras de colegii săi mai gălăgioși din filiala arădeană a U. A. P.

Născut acum mai bine de opt decenii la Arad, absolvent al Institutului de Arte Plastice „Ion Andreescu" din Cluj-Napoca, s-a impus în mișcarea plastică transilvăneană și arădeană ca un artist dârz, consecvent cu principiile sale morale și de viață, fiind, în același timp, un îndrăgostit al fotbalului și al pescuitului, dar și un apreciat canotor.

Este membru al Uniunii Artiștilor Plastici din România și a participat la numeroase expoziții de grup și colective, republicane, omagiale, festive, organizate la Arad, Timișoara, București, Deva, Sibiu, Oradea, Baia Mare precum și la o serie de expoziții peste hotare, în Ungaria, Iugoslavia și Germania.

De-a lungul anilor, Francisc Baranyai s-a dovedit un pictor plin de farmec, dominat de un admirabil sentiment fratern, pentru care timpul s-a consumat sub vraja unui ademenitor statut de boem. Pictorul n-a acuzat niciodată ceva anume, nu a solicitat privilegii și nu s-a considerat un nedreptățit, deși cum a afirmat criticul de artă Negoiță Lăptoiu, „la dimensiunea cu totul remarcabilă a talentului său" a ajuns, astăzi, ca veniturile să-i fie întâmplătoare și modeste; după o viață întreagă de muzeograf la Muzeul județean din Arad, are o pensie ceva mai mare de două milioane de lei, un lucru cât se poate de ridicol!

Prin picturile sale, mai vechi sau mai noi, Francisc Baranyai privește și tratează lumea cu pulsațiile și luminile unor decantări și rezonanțe ce sălășuiesc în străfundurile propriei ființe.

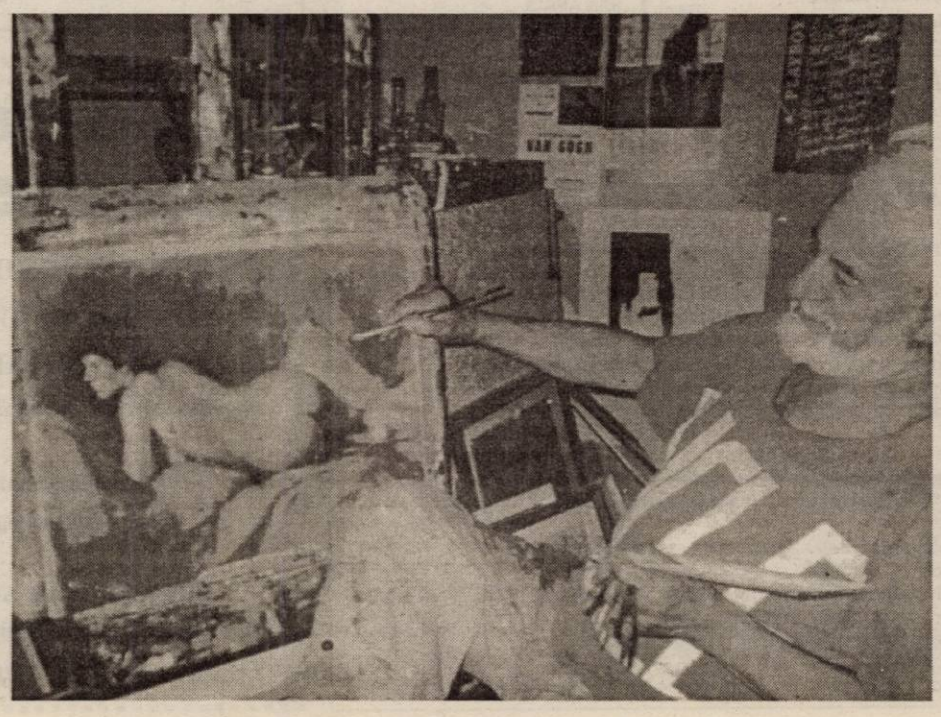

Aradul, cu frumosul peisaj înconjurător din Podgorie și de pe Valea Mureșului, a devenit pentru Francisc Baranyai toposul fundamental în care transpune pe pânză peisaje, flori, naturi statice, dar mai ales admirabile portrete, dovedindu-se , în arta portretului, un autentic maestru, am spune noi, cel mai talentat portretist arădean contemporan. Numeroasele sale nuduri și portrete de femei, de tineri, de bărbați, de muncitori alcătuiesc o inconfundabilă galerie, pictorul reușind să dea viață artistică, prin culoare și lumină, interiorului sufletului omenesc în cele mai diferite ipostaze: de bucurie, melancolie sau tristețe.

Decanul de vârstă al pictorilor arădeni, prin luminoasele și minunatele sale lucrări, se poate socoti un artist plastic împlinit, un maestru iubit al artei portretului și peisajului, un punct de reper, moral și artistic, în mișcarea plastică arădeană în care activează, fără întrerupere, de mai bine de o jumătate de secol.

Emil Șimăndan

Victor Ponta, la „vânătoare" de voturi studențești

Ieri, la sediul PSD Arad, Victor Ponta, președintele TSD, s-a întâlnit cu tineri care doresc să dezvolte afaceri, având în vedere facilitățile fiscale care vor fi acordate tinerilor absolvenți. De fapt, a declarat Ponta, îl interesează mai mult părerea studenților, viitori absolvenți, despre unele măsuri care atunci când sunt luate la București sunt considerate absolut „geniale", când de fapt, cei către care sunt îndreptate le găsesc uneori inutile și neproductive. După cum a spus și la conferința de presă, Ponta a avut ca sarcină, în cadrul turneelor prin mai multe județe, să se asigure că începutul anului universitar nu va fi folosit de către Opoziție pentru organizarea unor manifestări antiguvernamentale, care ar putea influența negativ votul din noiembrie. În calitate de membru al Biroului Coordonator, s-a interesat de prețul locurilor în căminele studențești, condițiile de locuit etc. Mesajul pe care l-a transmis Ponta este ca studenții „să nu se bată decât pentru interesele lor", să caute soluții pe care să le propună celor care pot să le pună în aplicare.(Aceasta, pentru că există semnale că se pregătesc greve, proteste etc. Evident, la inițiativa Opoziției). Chiar dacă „avem restanțe față de ei, față de nivelul lor de trai", Ponta promite că, dacă va fi mai departe la guvernare, PSD se va preocupa mult mai mult de soarta studenților. ● Ponta a promis că va discuta la Guvern alocarea a două miliarde de lei pntru cele două universități arădene, însă doar după ce se va edifica asupra problemelor care pot fi rezolvate cu o sumă atât de mică. ● Ca membru al Biroului Coordonator Național, Ponta a fost întrebat când se vor definitiva listele pentru Arad. A răspuns că deocamdată PUR nu i-a nominalizat pe cei care trebuie să fie eligibili, dar până în 6-7 octombrie se va ști aproape sigur. „D-l președinte Dimitrie Muscă este cel mai în măsură să vă informeze, atunci când decizia va fi luată.

Simion Todoca

O nouă Clinică de Oncologie la Arad

Ieri, în cadrul unei conferințe de presă, domnul **Aurel Ardelean,** rectorul Universității de Vest „Vasile Goldiș" Arad, a prezentat primele proiecte de demarare a construirii unei Clinici de Oncologie în orașul nostru. La conferință au participat și investitorii italieni, care vor sponsoriza această clinică. În zilele ce urmează, delegația italiană va purta o discuție cu directorul Casei de Asigurări de Sănătate, domnul **Gheorghe Domșa.**

Clinica de Oncologie se va ocupa doar de bolnavii cu tumori. Tratamentul pacienților va fi gratuit pentru cei care sunt asigurați, toate cheltuielile fiind suportate de Casa de Asigurări de Sănătate. Investiția la acest spital este de 10 milioane de Euro, pentru construcția propriu-zisă și utilajele necesare și 20 de milioane de Euro pentru aparatura cu care va fi dotată clinica.

A. S.

Ieri la „extraordinara" CLM Arad

Primarul Falcă a solicitat împrumuturi de milioane de euro

● Consilierii au majorat prețul biletului de tramvai

(Urmare din pagina 1)

Același indice de majorare a prețurilor a fost aplicat și pentru liniile de tramvai preorășenești, un bilet până la Ghioroc, de exemplu, ajungând la suma de 30.000 de lei.

Cu toată această scumpire de 1000 de lei a biletului de tramvai, Compania de Transport Public Arad ne „liniștește" informându-ne că transportul în comun din Arad este mai ieftin ca în orașe precum Cluj Napoca, Timișoara sau Oradea, unde o călătorie cu același mijloc de transport costă 10.000 de lei și nu 9.000, cât va costa în municipiu, începând de mâine.

Noua putere a încercat să minimalizeze efectele scumpirii asupra buzunarului arădenilor, însă Rodica Borza (PSD) a insistat asupra faptului că această

Votul Majorității - cu zâmbetul pe buze

majorare nu se justifică, ea trebuind amânată pentru anul viitor. La rândul său, consilierul PNL, Corneliu Pădurean, chiar dacă nu a obiectat asupra majorării tarifelor, a insistat asupra faptului că, la rândul ei, și Compania de Transport Public ar trebui să dea înapoi ceva în contul acestei noi majorări. În speță, consilierul liberal a amintit de stațiile de tramvai din Micălaca, care în marea lor majoritate sunt neacoperite. Deși nu au luat cuvântul în plen, la vot am sesizat că și alți consilieri sunt în asentimentul celor doi vorbitori. Pentru proiectul de hotărâre au votat consilierii PNL, PD, PNȚCD și UDMR, iar împotriva proiectului consilierii PSD Rodica Borza, Gheorghe Curta, Coloman Edeleni și Alexandra Braica. Consilierii Emanoil Voicu (PSD), Corneliu Pădurean (PNL) și Ioan Dolha (PRM) s-au abținut, dar votul lor a fost contabilizat împotrivă.

(Și) administrația Falcă intră în bancă!

Proverbul cu „se întoarce roata" a fost mai actual ca niciodată la ședința CLM de ieri, când a venit rândul supunerii la vot a proiectului de mandatare a primarului Gheorghe Falcă (PD) de a negocia condițiile contractuale de finanțare prin împrumuturi bancare, atrase de la BEI și BERD, a unor obiective de investiții. Proiectul sună cunoscut, nu-i așa? Numai că erau inversate rolurile în urmă cu un an, când aflați în opoziție, consilierii PNL și PD au fost cei mai înfocați contestatari a împrumuturilor de acest gen, inițiate de fostul primar Dorel Popa. Iată că, de data aceasta, și un primar PD a înțeles că nu are prea multe variante, dacă dorește să realizeze ceva pentru municipiu, iar sloganul folosit chiar și în campanie - împovărarea cetățenilor cu astfel de datorii - nu mai este de actualitate.

Împrumutul de la Banca Europeană de Investiții va fi folosit pentru modernizarea arterelor de circulație Iuliu Maniu, Calea Aurel Vlaicu, Andrei Șaguna și Calea Timișorii, iar cel de la Banca Europeană de Reconstrucție și Dezvoltare este destinat modernizării străzii Voinicilor. În raportul serviciului de specialitate se arată că aceste investiții vor costa în jur de 10 milioane de euro. Deoarece nu s-a precizat exact suma care va fi negociată și nici nu s-a argumentat în scris de ce anume au fost alese cele două bănci, au fost omisiunile care au stârnit reacții din partea reprezentanților opoziției, în speță a consilierilor PSD, Emanoil Voicu, Rodica Borza și Coloman Edeleni. Cu siguranță că dacă ar fi fost prezent, fostul primar Dorel Popa, cel mai atacat în vechiul mandat pe tema împrumuturilor pentru investiții, ar fi avut la rândul său destule de obiectat. Suntem convinși că o va face în viitor, deoarece prin proiectul de hotărâre de ieri, primarul a fost doar mandatat să poarte negocieri, toate celelalte detalii ale unui posibil contract de împrumut, urmând a fi trecute obligatoriu prin consiliu.

Opoziția, mai activă ca niciodată, a repurtat prima victorie în CLM

Contract cadru

Un alt subiect dezbătut ieri a vizat contractul cadru pentru reprezentanții CLM Arad în Adunările Generale ale Acționarilor la societățile din subordinea consiliului local. Printre altele, prin acest proiect primarul Gheorghe Falcă a încercat să îngrădească decontarea cheltuielilor de deplasare, diurnă, cazare, transport, a consilierilor din AGA. De asemenea, reprezentanții CLM în AGA sunt obligați prin contractul cadru să voteze la unison doar atunci când există un mandat special din partea CLM. Această prevedere reprezintă, de fapt, amendamentul Rodicăi Borza care, impunându-și acest punct de vedere împotriva ideii inițiale că indiferent de subiectul dezbătut în AGA, consilierii sunt obligați să voteze la fel, a repurtat practic prima victorie a opoziției din acest mandat.

După ce au dezbătut și votat în unanimitate rectificările bugetare care prevedeau alocarea sumei de 200 de milioane de lei către Liceul Adam Muller Guttenbrun, pentru repararea unei săli de clasă, aleșii locali au mai făcut un pas în vederea trecerii Cetății Aradului în circuitul civil. Este vorba despre colaborarea CLM cu Biroul de Arhitectură Pascucci din Italia, firmă care „se prinde" să obțină cinci milioane de euro din fonduri europene nerambursabile, în vederea reconversiei civile a cetății. Din cele cinci milioane de euro, în jur de un milion de euro vor reveni italienilor pentru demersuurile pe care le vor face. Celelate patru milioane sunt necesare operațiunilor de transferare a unității militare într-o altă locație.

Foto: Margareta Szego

VÂNZARE

S.C. EUROCONSULT S.R.L

Lichidator judiciar al S.C. ELECTROCONSTRUCȚIA ELCO S.A. scoate la vânzare prin licitație publică următorul activ:

• Imobil Chișineu - Criș, str. Vlad Țepeș nr. 1

Licitația are loc în fiecare zi de marți de la ora 14, la sediul societății lichidatoare.

Prețul de pornire al licitației este de **400.000.000 lei + TVA.** Garanția de participare la licitație este de 10% din prețul de pornire al licitației.

Informații suplimentare la sediul societății lichidatoare din str. Gh. Popa nr. 7, ap. 1, loc. Arad, tel. 0257-257.143; 0257-206.335 sau pe site-ul: **www.euroconsult.ro**

(3708687)

Restaurantul Clubul Presei
Bd. Revoluției nr. 81
Tel: 0257/280.989 0722.639.554
Organizează nunți botezuri mese festive
CELE MAI avantajoase prețuri DIN ARAD

S.C. SALTEX MAȘINI F&J S.A.
Str. Câmpul Fecioarei nr. 1, Arad

Angajează:
• frezori
• mașiniști electroeroziune
• lăcătuși mecanică fină
• lăcătuși întreținere
• sudori - argon

SOCIETATEA ACORDĂ:
■ tichete de masă
■ transport gratuit până la firmă
■ salarii atractive în funcție de realizări.

INFORMAȚII TEL. 289.082. (3708686)

SOCIETATEA DE ASIGURARE REASIGURARE ARDAF S.A.
cu sediul central la Cluj Napoca şi structură teritorială dezvoltată la nivel naţional

ORGANIZEAZĂ INTERVIU pentru ocuparea postului de
ECONOMIST la Sucursala Arad, cu sediul în Arad

Persoanele interesate trebuie să îndeplinească următoarele
Caracteristici minimale:
- studii superioare economice;
- experienţă în domeniu de minimum 3 ani;
- cunoştinţe de utilizare PC;
- onestitate, dinamism, spirit organizatoric, abilităţi de comunicare;
- adaptabilitate, receptivitate la nou şi capacitate de a lucra în echipă;
- disponibilitate pentru program flexibil de muncă.

Se oferă:
condiţii moderne de muncă, recunoaştere profesională şi salariu atractiv, corelat cu realizările sucursalei

Cei interesaţi sunt invitaţi să depună la sediul ARDAF din Arad, Str.I.C. Brătianu nr.6-8, tel.0257/251684
până în data de 04 octombrie 2004, orele 16
dosarul personal cuprinzând:
CV cu adresă completă; solicitare de angajare.

Numai persoanele selecţionate vor fi anunţate în scris sau telefonic în vederea participării la interviu..

(3708685)

GEMI CENTER - ZONA 300 MICĂLACA

PRIMEȘTE PÂNĂ ÎN DATA DE 15.10.2004 OFERTE ÎN SCRIS

PENTRU ÎNCHIRIEREA DE SPAȚII DESTINATE VÂNZĂRII CĂTRE POPULAȚIE DE PRODUSE ȘI ACCESORII PENTRU DOTAREA LOCUINȚELOR ȘI BIROURILOR

(mobilier, covoare, mochetă, corpuri de iluminat, instalații sanitare, gresie, faianță, etc.).

Se asigură condiții la cele mai înalte standarde: aer condiționat, spații de depozitare , fax, internet, parcare, fastfood, etc.

SOLICITĂRILE SE POT TRIMITE PRIN FAX: 0257-278.602
sau prin e-mail: GemiCenter@hotmail.ro sau GemiCenter@yahoo.com .

INFORMAȚII SUPLIMENTARE LA TELEFON: 0727-126.671.

(3708661)

„Vreau să duc echipa la standardele pe care le cere fotbalul la ora actuală”

Declară Silviu Iorgulescu - antrenor principal la FCM UTA

– Ce înseamnă pentru dumneavoastră, domnule Iorgulescu, această revenire la UTA, după 12 ani?

– În primul rând, o reîntoarcere către ce am iubit cel mai mult. Apoi a fost o provocare, una care îmi era foarte necesară. După 12 ani de muncă în Ungaria aveam nevoie de așa ceva, pentru că pe plan profesional înseamnă foarte mult venirea la UTA.

– Cum ați găsit clubul, după mai mult de un deceniu, organizatoric și material?

– Pentru mine nou este sediul, care e nou și nu mai e sub tribună. În rest, trebuie să spun că aproape totul e în paragină. Dar - din câte știu - domnul Sandu Ion a spun că - pe termen lung - va reorganiza activitatea la club, va consolida baza materială și se va pune baza pe creșterea copiilor și juniorilor.

– Apropo de sectorul juvenil. Nici el, dar nici prima echipă nu are la dispoziție terenuri de antrenament. Cum ați caracteriza acest fapt?

– Și pe vremea mea era la fel. Când timpul era nefavorabil, mergeam la Horia, sau pe nu mai știu unde. Același lucru s-a întâmplat și când am fost antrenor, iar acum văd că nimic nu s-a schimbat. Dar, dl.Sandu Ion vrea să rezolve și problema terenurilor de antrenament, pentru că - până la urmă - tot UTA va avea de suferit. Dacă doriți să dezvolt puțin subiectul, vă spun că este un handicap faptul că nu există terenuri. La copii e necesară o bază corespunzătoare, la juniori și mai mult, pentru că doar așa se poate crește viitorul clubului UTA.

– Echipa a suferit în primele cinci etape, realizând un punct pe teren și trei la „masa verde”. V-ați dat seama care au fost cauzele startului slab de sezon?

– A lipsit motivarea, concentrarea psihică și această enormă dăruire pe care un fotbalist trebuie să o aibe în teren. Mi-am dat seama după ceea ce au jucat băieții la Negrești Oaș, vizavi de partidele trecute, pe care le-am văzut pe casetă. Rămâne de văzut, acum, dacă au puterea să continue la fel. Schimbarea a venit destul de repede, pentru că atmosfera din vestiar este optimă performanței, eu am adus ceva nou, iar jucătorii au răspuns pozitiv. Mă bucur că am reușit ceva în scurt timp.

– UTA a schimbat până acum doi antrenori și tot atâtea sisteme de joc. Cum ați găsit echipa din punct de vedere psihic, mental, dar și fizic?

– Din start vă spun că psihic echipa era la pământ. Din punct de vedere fizic nu am reușit să-mi dau seama prea bine cum stau jucătorii, pentru că nu am lucrat specific la acest aspect. Dar, totuși, după cele două antrenamente din prima zi au fost jucători care au avut febră musculară, ceea ce nu este admisibil. Dar, pentru că sunt un om corect, trebuie să amintesc faptul că fiecare antrenor care a trecut pe la UTA a făcut și lucruri bune.

– Ați preluat UTA în plin campionat. De cât timp veți avea nevoie pentru a modela echipa după pretențiile dumneavoastră? Aveți timp la dispoziție pentru a duce la bun sfârșit obiectivul fixat de conducere?

– Ne vom face treaba din mers, zi cu zi, ceas cu ceas. Însă trebuie să avem răbdare, multă răbdare. Eu m-am înarmat cu multă răbdare, pentru că în anii petrecuți în străinătate m-am schimbat radical gândirea despre fotbal. Am învățat să fiu ponderat, dar să nu credeți că cer acum nici timp și nici clemanță. Nu vă spun că în șase luni voi face nu știu ce, dar pas cu pas vreau să duc echipa la standardele pe care le cere fotbalul la ora actuală.

Foto: Șt. Matyaș

Obiectivul pentru acest sezon este unul corect, stabilizarea echipei, dar și selecția fotbaliștilor pentru sezonul următor. Trebuie format un nucleu de jucători, apoi vor fi aduși și alții, pentru a acoperi posturile deficitare, sau a se crea o concurență pe posturi. Apoi, în campionatul următor, dacă totul merge așa cum ne-am propus, vom ataca promovarea. Lupta va fi dură, dar în fotbal nimic nu este simplu. În ultimul an de contract al meu, trebuie consolidată echipa de primă divizie, însă toate aceste obiective se leagă de stabilitatea financiară a clubului, de baza materială, de organizarea clubului, de politica jucătorilor pe care îi aduci. Dacă toate sunt OK, atunci poți să spui că se lucrează profesionist și promovarea poate veni mai ușor.

– Apropo de toate acestea. Un rol important îl va avea Marcel Coraș, managerul clubului. Cum vedeți colaborarea cu acesta?

– Eu l-am cerut pe Coraș! L-am vrut la UTA din mai multe motive. Este o persoană cunoscută, este un fost mare jucător. A crescut aici și a dus steagul UTA-ei la multe echipe, chiar și la națională. Știe tot ce mișcă în această zonă de vest, în privința fondului de jucători, se poate impune și cred că o să avem o colaborare fructuoasă. Este deschis la dialog, eu la fel, îl cunosc de când era copil, ne respectăm reciproc și în plus este și un om deștept. Sper ca împreună să găsim soluțiile de care este nevoie pentru ca UTA să redevină ceea ce a fost.

– Domnule Iorgulescu, vă mulțumim pentru minutele acordate și vă urăm mult succes în continuare!

Leo Sfâra

Albe și negre

Poveste cu final așteptat

Un club micuț și necăjit așteaptă aproape un an de zile ca „fratele” mai mare și mai primenit să achite o datorie. Dă dovadă de clemență până la exasperare și acceptă amânări peste amânări. Până într-o zi când disperarea îl determină să sesizeze Federația, care acordă un ultimatum.

Cei mari iau ultimatumul în derâdere și sunt convinși că vor găsi „șmecheria” salvatoare. Ajung chiar cu „cuțitul la os”, dar nu au emoții. Doar n-o avea curajul „cățelușul” să se pună cu ditamai „dulăul”. Timpul trece, gluma se îngroașă, iar „Big Brother” este amenințat cu neprogramarea în campionat. În disperare de cauză îi solicită „frățiorului” din Micălaca să semneze o hârtie că a primit banii, iar săptămâna următoare îi va și încasa. Normal, cel mic nu „mușcă” momeala. A auzit și el de proverbul: „S-a întâlnit hoțul cu prostul...” Cum să aibă încredere oarbă într-un „frate” care l-a mințit de atâtea ori?

Perspectiva umplerii de ridicol le întunecă mințile unor șefi din Banu Mărăcine, care se apucă să arunce cu pietre în cel care a tolerat cu stoicism tactica „dusului cu zăhărelul”, când venea vorba de achitarea datoriei. Cum banii nu au apărut, inevitabilul s-a produs, „Big Brother” fiind scos din joc temporar și avertizat că riscă excluderea din eșalonul unde a ajuns greu, prin muncă și mari sacrificii.

Povestea nu putea avea decât un final așteptat. Datornicul reușește în trei zile să strângă „la ciorap” ce n-a izbutit - sau, poate n-a vrut - într-un an, face decontul și așteaptă îngăduința Federației. Final previzibil. Al unei povești ce ar fi fost mai bine să rămână doar la stadiul de... basm. N-a fost să fie. S-a opus „Fratele cel Mare”. Până la un punct...

Daniel Scridon

Fotbal - Cupa României

Unirea Sânnicolau Mare - FCM UTA 0-1 (0-0)

Era clar că ambele echipe vor dori să acceadă în turul următor al competiției KO. De aceea, atât gazdele, cât și oaspeții, au aliniat cea mai bună formulă de echipă, poate cu câteva excepții, din partea amfitrionilor. Nimeni nu și-a permis să joace cu echipa a doua, chiar dacă cei din Sânnicolau Mare au avut spioni, antrenorii de la Tricotaje Ineu, Nagy și Bunaciu, cele două formații urmând să se întâlnească peste două zile în campionat.

Pe teren, meciul a fost echilibrat în prima parte, ambele echipe trecând pe lângă gol în primul sfert de oră. Grigore a avut șansa dechiderii scorului, în minutul 11, dar a tras peste poartă, de la doar opt metri. În replică, la trei minute distanță, Șumudică putea da lovitura, însă Ștefăligă s-a interpus în fața mingii, chiar când „buclucașul obiect” se pregătea să intre în poartă.

Până la pauză, Sânnicolau Mare a dominat mai mult, s-a apropiat destul de ușor de buturile lui Grozav, dar ocazii clare nu au existat.

După odihnă, UTA a început mai hotărâtă jocul, a început să se impună tot mai mult, iar pe fondul căderii fizice a gazdelor, „Bătrâna Doamnă” a și marcat. Era minutul 58, când arădenii au recuperat o minge în terenul advers, Șumudică a preluat pe centru, a pasat perfect pentru Rădoi, în adâncime, iar acesta, scăpat singur, nu l-a iertat pe Caraiman: 0-1.

Încet, încet, UTA a pus stăpânire totală pe joc, iar ocaziile au început să apară. Makama și Chitescu, în două rânduri, au ratat de puțin desprinderea, însă, oricum, se vedea că trupa lui Mănăilă nu mai poate face față jocului, mingile „bubuite” spre careul UTA-ei rămânând fără nici un fel de rezultat.

Unirea: Caraiman - Utfineanț, Stupar, Hromei - Postolache, Feneș (min.69-Feneș), N.Bota (min.59-Mitrică), Grigore (min.50-Vezan), Ciocoi - Tulcan, Băban. **UTA:** Grozav - Românu, Varga, Rusu, Andone - Rădoi (min.67-Makama), Szilyer (min.46-Maghici), Bota (min.77-Bălan), Chitescu - Ștefăligă, Șumudică. **Au arbitrat bine:** H.Abrudan - la centru, I.Onicaș și G.Bârjac - asistenți (toți din Zalău). **Obs.FRF:** Gheorghe Croitoru - Tr.Severin.

Declarații după meci

Dan Mănăilă (antrenor principal - Unirea): *„ A fost un meci de luptă, cu puține ocazii de gol. S-a jucat la rezultat, UTA a fost mai bine organizată în apărare, iar la gol a greșit întreaga noastră apărare. UTA este UTA, iar la această legendă nu poate evolua jucători slabi sau mediocri. Dar, să nu vorbim de oaspeți, atâta timp cât sunt nemulțumit de jucătorii mei, de la care mă așteptam la mult mai mult. Dacă nu batem sâmbătă, la Ineu, îmi dau demisia.”*

Silviu Iorgulescu (antrenor principal - UTA): *„Echipa s-a maturizat, lucru foarte important pentru stadiul în care ne aflăm. Cu toate problemele care le avem, am jucat ce știm, ceea ce putem. Nu o să le cer jucătorilor, niciodată, să facă mai mult decât pot. Mă bucur că suntem unde suntem. Am câștigat pe merit, deoarece gazdele nu au prea avut ocazii de gol. Sper să-i recuperăm pe jucători, fizic și mental, să-i motivăm așa cum se cuvine pentru meciul cu Armătura, căci jucăm acasă și altele sunt pretențiile, mai ales că trebuie să ne recâștigăm publicul.”*

Leo Sfâra

Competiție pentru feminitate și armonia trupului

Foto: V. Muscă

Campionatul național de culturism, fitness și body-fitness de la Sibiu, organizat de Federația națională de profit marchează ultima etapă a unui sezon competițional încărcat pentru sportivii de la secția de culturism a clubului Astra-Arad. Din echipa de trei concurenți convocați la Sibiu, au reușit să se califice în faza finală Dragalina Simona. Studentă în ultimul an al Facultății de Drept „Vasile Goldiș” și posesoare a unui palmares consistent (vicecampioană națională 2001, locul trei la Balcaniadă 2002) Dragalina a obținut la competiția body-fitness o medalie de bronz.

Body fitness-ul spune antrenorul Mihai Dehelean, este o nouă discipină, aflată la intersecția dintre culturism și fitness, ce punctează armonia, proporționalitatea corpului, tonusul muscular și nu exclusiv masivitatea și relieful mușchilor. Faptul că an de an sportivii antrenați de Dehelean aduc titluri și medalii clubului este singura mulțumire a antrenorului întrucât Astra nu este prea darnică cu sportivii săi de la secția culturism. „Tot ce facem este din banii noștri. Participarea la un singur concurs poate însemna 10 milioane pentru concurent scoși din buzunarul nostru. Sigur, culturismul nu este un sport olimpic, dar asta e o altă problemă.”

D. Sava

Poloiștii și-au primit binemeritata răsplată

Foto: Al. Marianuț

Juniorii II de la Astra, campioni ai României la polo în această ediție de campionat, au fost recompensați ieri pentru performanța obținută. Festivitatea a avut loc la Bazinul din Pădurice, unde președintele grupării arădene, Gheorghe Biriș, a înmânat performerilor premiile cuvenite, constând în tricouri și plicuri cu bani în valoare totală de 45 milioane lei. Premierea a fost posibilă prin eforturile unor sponsori, mai exact Cifar Med Plus respectiv Laszlo Martin, ultimul fiind, de fapt, un vechi susținător al poloului arădean. Sub comanda antrenorilor Ioan Unc și Cristian Cosma, lotul îi cuprinde pe Cătălin Hodăgeu, Andrei Zach, Mircea Samoilă, Iuhasz Roland, Florin Ranca, Ianos Mod, Raul Perian (golgeterul echipei), Andrei Hălmăgean, Claudiu Grama, Raul Șerban, Flavius Stolcz, Sergiu Moldovan, Bogdan Miloș, Szilveszter Ban, Constantin Paul și Tudor Cârstoiu.

Adrian Hărțău

MEMBRU FONDATOR - ANAMTR - ASOCIAȚIA NAȚIONALĂ A AGENȚIILOR DE MODELE și TALENTE DIN ROMÂNIA

Life Magazin - Modă & LifeStyle
RCS : Duminică-ora 13,30 și Marți-ora 15,30
Cei mai tari invitați - Cele mai frumoase fete
www.primamodelsagency.com
VREI SĂ FII MODEL..?
Înscrierea este gratuită
aspect fizic plăcut , 13-24 ani
Arad : B-dul. Revoluției nr.70 (în curte înainte de BNR)
tel: 0257- 256 862 si 0257- 254862 - mobil: 0722 82 81 09
(C.614/2004)
Cea mai bună pregatire în modeling si imagine
Tu alegi ce vrei să fii: model, fotomodel, hostess tv sau promoter
Prima Models Agency VĂ OFERIM URMĂTOARELE SERVICII DE IMAGINE
Prezentări de modă - Spectacole - Emisiuni tv - Fashion Catalog
Împărțit de fluturași(sampling) - Promoții - Hostess
Pregătire si promovare modele (fete si băieti)
Dacă vrei cu adevărat - POȚI -

ACHIZIȚIONĂM CEREALE

GRÂU DE PANIFICAȚIE

CALITATE Indicele de deformare max. 12%
Greutate hectolitrică min. 78%
Gluten min. 25%
Umiditate max. 13%
Preț = 4.000 lei/kg

GRÂU DE FURAJ

CALITATE Indicele de deformare min.16%
Greutate hectolitrică 72-74%
Gluten min. 20%
Umiditate max. 13%
Preț = 3.600 lei/kg

ÎN CURÂND VOM ACHIZIȚIONA ȘI PORUMB!

Se achiziționează prin bazele de cereale Șimand, Arad precum și la bazele de achiziții COMCEREAL.

Pentru cei care au marfă depozitată în siloz și doresc vânzarea acesteia se pot adresa la sediul firmei.

INFORMAȚII LA TEL.: 0257/271.712; 0743/034.918.

(C.698/2003)

SC EXPERT SA Arad, societate profesională de lichidări, scoate la vânzare prin licitație publică cu strigare diferite bunuri aparținând debitoarei SC PETROCONSTRUCT SA Arad, societate aflată în procedura reorganizării judiciare, dosar 3427/2003 al Tribunalului Arad.
Se vor vinde: mijloace de transport (autobasculante ROMAN, carosate ROMAN, automobile mixte tip LEA ROMAN, autocamion cu peridoc KRAZ, autocisternă transport lichide 12 mc ROMAN, autoateliere mecanice, remorci auto, remorci cisternă, remorcă autotrailer 40 to, remorci transport persoane, tractoare tip U 650, tractoare tip TIH, autobuz 44 locuri tip ROCAR 111RDT 256, autoutilitară Dacia, autoturisme ARO, autoturism VOLKWAGEN GOLF II), utilaje specifice activității de construcții (buldozere, excavatoare P 550, excavatoare S 1203, IFROANE, autogreder, agregate termice de sudură, convertizoare sudură, betonieră 360 l, butelii oxigen, electrocompresor, dormitoare 6 locuri pe pneuri, polizoare, grapă cu disc, instalație pornire auto la rece, rampă auto), alte bunuri (aparate alimentare combustibil, calculatoare, imprimante, dulapuri vestiar, copiator, mașina de scris, microcentrală Quark, etc.).
Precizăm că unele dintre bunurile enumerate mai sus sunt descompletate sau dezmembrate.
Licitațiile vor avea loc dupa cum urmează:
- în data de 21.10.2004 ora 10,00 la punctul de lucru din loc. PECICA, jud. Arad (situat lângă uzina de apă din Pecica)
- în data de 22.10.2004 ora 12,00 la punctul de lucru din SUPLACUL DE BARCĂU, str. Crinului, nr. 2, jud. Bihor (situat lângă dispensarul medical al Petrom Suplac).

Listele cuprinzând bunurile oferite și prețurile de pornire se găsesc afișate atât la sediul debitoarei și la punctele de lucru ale acesteia din Pecica și Suplacul de Barcău cât și la sediul administratorului judiciar (Arad, str. Bolintineanu, nr. 5).
Pot participa la licitații orice persoane fizice sau juridice care până la ora licitației au depus o garanție de participare egală cu 10% din prețul de pornire inclusiv TVA al bunurilor licitate.
Informații suplimentare se pot obține la telefoanele 0257-259.740, 0722-343.784 (Dl. Moț repr. administrator judiciar), 0745-877.402 (dl. Veliciu pt. Pecica) și 0744-397.876 (dl. Puscaș pt. Suplacul de Barcău).
(C.A.96/2004)

MATROS 2000

Oferă până la 16 % reducere la PARCHET LAMINAT

și FOLIA IZOLANTĂ 3 MM GRATIS

ARAD, Calea A. Vlaicu nr. 28-32
Tel: 0257-349.888, 0744.755.786
lângă stadionul UTA
(c.679/2003)

SC EXPERT SA, lichidator al SC WEST SHOES INDUSTRY SA, anunță vânzarea conform Legii 64/1995, republicată și modificată, prin licitație publică deschisă, cu strigare a urmatorului activ:
Imobil **"CAMIN NEFAMILIȘTI"**, situat în Aradul Nou, str. Frunzei, nr. 2, compus din: 49 garsoniere.
Vânzarea imobilului se face ca un întreg. Prețul de pornire pentru imobil este de **129.000 EUR**. La prețul menționat se adaugă TVA.
Contravaloarea caietului de sarcini este de **1.000.000 lei**.
Garanția pentru înscriere la licitație este de 20% din valoarea de pornire a activului. Imobilul poate fi vizitat la amplasamentul susmenționat.
Licitația va avea loc la data de 22.10.2004, ora 12.00 la sediul SC EXPERT SA, Arad, str. D. Bolintineanu, nr. 5.
Licitația se va relua în data de 29.10.2004, ora 12.00.
Caietul de sarcini poate fi achiziționat zilnic, la sediul SC EXPERT SA, Arad, str. D. Bolintineanu, nr. 5. Înscrierile, achiziționarea caietului de sarcini și achitarea garanției de înscriere la licitație se pot efectua până la data de 22.10.2004, ora licitației.
Relații la sediul SC EXPERT SA, tel. 0257/259740, d-na Molnar Adriana, d-șoara Codilean Mariana.
(C.A.96/2004)

---

impar
service roți Arad

Str. Siriei nr. 19/A (în incinta S.C. VOLANUL S.A)
Tel: 0257-213437, 0723-662372, 0723-662396

impar importator de anvelope:
– agricole
– autocamioane
– industriale
– autoturisme

MICHELIN Kleber BFGoodrich TAURUS Kormoran

prin dealerii:
Arad: AF NAGY Șos. Centură Tel.: 0257-216698SC
TEHNOSEL SRL Calea Radnei nr. 278 Tel.: 0257-259084
Timiș: SC MUNAX SRL Calea Buziașului nr.105
Hunedoara: SC MANOLO SRL cu puncte de desfacere la Arad, Lipova, Deva
SC GEMINA GRUP SRL Șos. E69 Tel.: 0254-261416
Bihor: SC APROCRIȘANA SA cu puncte de desfacere la Marghita, Beiuș, Salonta, Simleul Silvaniei, Oradea, Cetariu

specialistul în anvelope pentru specialiștii din agricultură

(3708612)

PRIMĂRIA COMUNEI ȘILINDIA

ORGANIZEAZĂ CONCURS PENTRU OCUPAREA UNUI POST DE

REFERENT

în data de 15 octombrie 2004, ora 10,00.

CONDIȚII:
- studii medii
- domiciliul în localitate
- cunoștințe operare PC

INFORMAȚII SUPLIMENTARE la telefon 372.700; 372.701 sau la sediul Primăriei comunei Șilindia.

(3708684)

Anunț

În atenția consumatorilor de energie termică de încălzire

Având în vedere finalizarea lucrărilor de reparații, începând cu data de 01.10.2004 vor începe probele hidraulice de verificare a etanșeității instalațiilor în municipiul Arad.

Pentru preîntâmpinarea inundațiilor în imobile RUGĂM TOȚI UTILIZATORII DE ENERGIE TERMICĂ DE ÎNCĂLZIRE să finalizeze execuția lucrărilor instalațiilor interioare până la data de 30.09.2004.

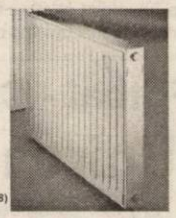

Eventualele avarii se pot anunța la Dispecerat la nr. de telefon: 231.367 și 231.235.

Vă mulțumim.

Conducerea S.C. CET ARAD S.A.

(3708688)

Onduline®
de 10 ani în România

Calitate, confort, experiență

noi garantăm

Experiența face diferența

DISTRIBUITOR AUTORIZAT Onduline®

LABRADOR S.R.L.
Com. Sarlean nr. 378, Jud. Arad
Tel / Fax: (0257) 216 513

Produsele originale Onduline și calitatea acestora le puteți găsi numai la magazinele care afișează însemnul "Distribuitor Autorizat Onduline".
Numai aici veți primi certificatul de garanție și conformitate.

ONDULINE MATERIALE DE CONSTRUCȚII S.R.L.
MEMBRĂ A GRUPULUI ONDULINE INTERNATIONAL PARIS
Str. Năvodari nr. 30-32, sector 1, București. Tel: (021) 233 1264 Fax: (021) 233 1267
e-mail: office@onduline.ro www.onduline.ro

(3707869)

S.C TRANSDARA S.A ARAD

ANGAJEAZA

INGINERI	- studii superioare specialitatea TCM, mecanica sau autovehicule rutiere, promotia 2004; - domiciliul in Arad sau loc.limitrofe, telefon; - permis conducere; - cunostinte operare PC;
ELECTRICIAN FORTA	- vechime in domeniu min.3 ani; - fara desfaceri disciplinare ale CM; - domiciliul in Arad sau loc.limitrofe, telefon;
SEF ATELIER	- studii super. spec.autoveh.rutiere, mecanica,TCM; - experienta in fct. similare-avantajt; - cunostite de operare PC; - permis de conducere; - domiciliul in Arad sau loc.limitrofe;
FEMEIE DE SERVICIU	- harnica,disponibilitate la program in ture; - fara desfaceri disciplinare ale CM; - domiciliul in Arad, telefon;
ELECTRICIAN AUTO	- asolvent sc.prof.promotia 2004; - fara desfaceri disciplinare ale CM; - domiciliul in Arad sau localit.limitrofe, tel.;
TINICHIGIU AUTO	- cu sau fara experienta in domeniu, poate fi si asolvent promotia 2004; - domiciliul in Arad,sau loc.limitrofe;
MUNCITOR NECALIFICART	- studii minime; - harnic, serios; - domiciliul in Arad, telefon;

RELATII:la sediul firmei din Arad,str.Liviu Rebreanu nr.95 sau tel.:256.308, 256.309

(C.A.397/2004)

ANIVERSĂRI

„LA MULȚI ANI!", sănătate și fericire pentru HĂBIAN ILEANA și HĂBIAN SERGIU, la serbarea zilei de naștere, Leo și Andreea.

Pentru **IOANA DRAGOȘ,** la împlinirea frumoasei vârste de 18 ani, un călduros *„LA MULȚI ANI!"* alături de cele mai sincere urări de bine, sănătate și fericire, din partea mătușii ȘTAN. (30481)

VÂNZĂRI APARTAMENTE O CAMERĂ

Vând garsonieră, confort I, amenajat recent, eventual + garaj, 13.800 Euro, Micălaca, str. Simfoniei, bloc 242, ap. 12, vizibil între orele 16-17. (30441)

Vând garsonieră cf. II, str. 6 Vânători, et. 1, neamenajată, 38 mp, liberă, preț 12.000 Eu. Telefon 0741.202.268. (30496)

Vând garsonieră, confort I, Micălaca, parter, 13.500 Euro. Telefon 264794. (30207, 208)

Vând apartament 1 cameră, central, cumpărat cu Legea 112, 12.500 Euro. Telefon 289544; 0740.249.544. (30475)

Vând garsonieră cf. III, zona Fortuna, preț negociabil. Telefon 0740.197.633, 0740.238.493. (30668)

Vând garsonieră, confort I, parter, renovat total, totul nou, contorizat gaz, trifazic, Confecții, 14.000 Euro, negociabil. Telefon 0724.010.158. (30765)

VÂNZĂRI APARTAMENTE DOUĂ CAMERE

Vând apartament 2 camere, zona 100. Telefon 263011, 0742.093.714. (p)

Vând apartament 2 camere + dependințe, super îmbunătățite, gaz, garaj, ultracentral, 26.500 Eu. Telefon 0726.628.664. (30362)

Vând apartament 2 camere, lux, 91 mp, mobilat, totul la cheie, Vlaicu, 2/4, 48.000 Eu, negociabil. Telefon 0742.746.281. (30529)

Vând apartament 2 camere, et. 4/4, acoperiș țiglă, zona Maiakovski, preț 31.000 Eu, negociabil. Telefon 212330, 0722.516.651. (30531)

Vând apartament 2 camere zona Fortuna, preț negociabil. Telefon 0741.663.205. (30595)

Vând apartament la casă cumpărat Legea 112 fără probleme, aranjat-contorizat apă, gaz, 2 camere, bucătărie și hol mare, garaj, zona Podgoria - gară, 35.000 Eu. Telefon 0722.353.495, 235790. (29911)

Vând apartament 2 camere, bucătărie mare 4/4 m, super amenajat, încălzire proprie pe gaz, garaj, în Vladimirescu, 16.500 Euro, negociabil. Telefon 0745.479.513; 262380. (30218)

Vând 2 apartamente a câte 2 camere, cf. II, Intim-Vlaicu. Telefon 228268, 0721.493.471, 0721.317.452. (29966)

Vând apartament 2 camere, Intim, et. 7/8, cf. I. Telefon 0257-228268, 0721.493.471, 0721.317.452. (29966)

Vând 2 apartament, Legea 112, ultracentral, parter, bun birouri, locuință, 35.000 Euro. Telefon 253364; 0722.257.409; 0788.253.364; 0741.253.364. (30407)

Vând apartament 2 camere, etaj 4/4, central, îmbunătățit, 72 mp, 27.500 Euro, negociabil. Telefon 289544; 0740.249.544. (30475)

Vând apartament 2 camere, parter înalt, 67 mp, Vlaicu, scurgere separată, 22.500 Euro, negociabil. Telefon 289544; 0740.249.544. (30475)

Vând apartament 2 camere, confort 2 sporit, Vlaicu, etaj 1/4, 20.000 Euro. Telefon 289544; 0740.249.544. (30475)

Vând apartament 2 camere, bucătărie, cameră alimente, hol, baie, cumpărat cu Legea 112, fără probleme, zona Turnu de Apă, preț 17.000 Euro, ușor negociabil. Telefon 0723.708.344. (30557)

Vând apartament 2 camere, Micălaca, decomandat, et. 1, îmbunătățit, preț 22.800 Eu. Telefon 0744.841.105. (30699)

Vând apartament 2 camere, Micălaca, Abrud, et. 4. Telefon 259462. (30703)

Ocazie! Vând apartament 2 camere, zona 300, et. 4, 23.000 Eu, negociabil. Telefon 212128, 0744.589.950. (30713)

Vând apartament 2 camere, Vlaicu, et. 3/4, 18.000 Eu, negociabil. Telefon 251992, 0744.396.233. (30739)

Vând apartament 2 camere, la casă, suprafața 195 mp, Legea 112, recent renovat, garaj, preț 28.000 Euro, negociabil. Telefon 0741.361.355. (30759)

VÂNZĂRI APARTAMENTE TREI CAMERE

Vând apartament 3 camere, baie, bucătărie, cămară alimente, boxă, pivniță, central, localitatea Arad. Informații telefon 0744.486.117, 217090 după ora 20. (30678)

Vând apartament ultracentral 200 mp. Telefon 338244, 0721.269.705. (30485)

Vând apartament Samantha, trei camere, de urcare, palier II, amenajări deosebite, mobilă occidentală. Telefon 0744.784.443; 0744.928.605. (29850)

Vând apartament 3 camere, etaj 3/4, Vlaicu, 24.000 Euro, negociabil. Telefon 289544; 0740.249.544. (30475)

Vând apartament 3 camere, zona 300, parter. Telefon 0744.589.950. (30713)

Vând apartament 3 camere, Micălaca, et. 4/4, amenajat, 24.900 Eu, negociabil. Telefon 251992, 0723.722.297. (03739)

Vând apartament 4 camere, 127 mp, etaj 3/4 + garaj, 37.500 Euro, negociabil. Telefon 289544; 0740.249.544. (30475)

VÂNZĂRI APARTAMENTE PATRU CAMERE

Vând apartament 5 camere, parter, Micălaca, zona 100, vad comercial, 115 mp, 42.500 Euro, negociabil. Telefon 289544; 0740.249.544. (30475)

VÂNZĂRI CASE

Vând casă trei camere, bucătărie, baie, garaj, anexe, curte, grădină mică, toate utilitățile, str. Prunului nr. 85, Grădiște, lângă ARR. Telefon 218513, 278064; 0740.647.165.

Vând apartament vilă 200 mp Pădurice - 56.000 EU; apartament 1 cameră la casă, nou, superamenajat, Grădiște - 15.000 EU; casă 4 camere, depedințe, zona Poliției - 49.000 EU. Telefon 210117, 0740.182.512. (30239)

Vând urgent casă nouă, Grădiște, str. I. Mureșan. Telefon 0745.634.885; 0766.673.531. (28263)

Vând casă 3 camere, teren 180 mp. Telefon 338244, 0721.269.705. (30485)

Vând (schimb cu garsonieră) casă, Iratoș, cu teren 3.000 mp. Telefon 0257/368611. (30150)

Vând casă, zonă centrală, 6 camere, decomandate, 2 băi. Telefon 0744.523.325. (30335)

Vând casă Aradul Nou, 1.200 mp, 5 camere, garaj, apă, gaz, curte mare, 48.000 Euro. Telefon 0766.722.173; 0744.899.046. (30438)

Vând urgent casă, central, str. Ghe. Barițiu nr. 20, suprafață 443 mp, posibilități privatizare, proprietate, preț negociabil 90.000 Euro. Telefon 0744.803.940.

Vând VILĂ în GRĂDIȘTE, str. Orient, toate utilitățile, 600 mp construcție, teren 560 mp, încălzire centrală, termopane, neamenajată. Telefon 256769, 0788.431.443. (30524)

Vând VILĂ S+P+1+M, VLAICU-POETULUI, încălzire centrală, climă, satelit, interfon, toate utilitățile, curte, grădină gazon. Telefon 0788.431.443, 256769. (30524)

Vând casă Șiria-central, cu teren mare. Telefon 531190, 0745.535.453. (29601)

Vând CASĂ în CARTIERUL FUNCȚIONARILOR. Telefon 0722.266.523. (30497)

Vând casă în cartierul Alfa, lângă Balastieră. Telefon 214428, 0727.122.561. (30553)

Vând casă în Gai, compusă din 2 camere, bucătărie, hol și anexă cu 1 cameră, bucătărie, baie, preț 40.000 EU negociabil. Informații telefon 0740.320.574. (30594)

Vând casă Micalaca, Calea Radnei, preț 120.000 Euro. Telefon 219292. (28980)

Vând vilă Romanilor, zonă deosebită, 288 mp teren, 140.000 Euro. Telefon 213192; 0741.253.364; 0788.253.364; 0722.257.409. (30407)

Vând casă centrală, 450 mp, toate utilitățile, 95.000 Euro, negociabil. Telefon 289544; 0740.249.544. (30475)

Vând casă Bujac, 540 mp, 2 anexe, toate utilitățile, 28.000 Euro, negociabil. Telefon 289544; 0740.249.544. (30475)

Vând casă, 300 mp teren, Pârneava, 35.500 Euro. Telefon 0723.308.286; 338544. (30636)

Vând casă Șeitin, 4 camere, hol mare, grădină, vie, posibilitate apă, gaz, cablu TV. Telefon 415428. (30660)

Vând casă 5 camere, Grădiște, str. Salcâmului nr. 11. Telefon 0257-276891, 0722.739.886. (30700)

Vând casă 6 camere, bucătărie, 2 băi, garaj, curte mare, intrare auto, str. Gh. Doja nr. 86, Arad. Telefon 214829. (30718)

Vând casă mare, din cărămidă + anexe BCA, cu grădină, în localitatea Buteni. Telefon 0745.836.414. (Ag. Criș, 435)

Vând urgent, convenabil, casă, în comuna Mișca nr. 528 (a Fusariului). Informații telefon 273318 sau 354026. (Ag. UTA, 1286)

VÂNZĂRI SPAȚII

Vând BAR pe ȘTRANDUL NEPTUN, negociabil. Informații la telefon 0742.814.995. (30478)

Vând urgent GHERETĂ Piața Spitalului, 14 mp, 11.000 EU. Telefon 0722.837.714; 0722.709.493. (30547)

Vând, închiriez clădire 440 mp + curte, PRODUCȚIE-DEPOZITARE 1,5 EU/mp. Accept variante. Schimb. Telefon 0744.248.269. (29925)

Vând SPAȚIU COMERCIAL, producție, 467 mp, 70.000 Eu. Telefon 0745.819.228. (30704)

VÂNZĂRI TERENURI

Vând TEREN INTRAVILAN, CICIR, 1.000 mp, 32 m front stradal. Telefon 0745.108.280.

Vând 5.500 mp, zona Grădiște-Sere. Telefon 0744.350.815. (30661)

Vând urgent teren intravilan, 500 mp, front stradal 15 ml, cu utilități stradale, pe DN, la 12 km de Arad, preț 5.900 Euro, negociabil. Telefon 0257/368923; 0741.764.544. (30396)

Vând teren centura Aradului, 7.600 - 70.000 mp, 8-12 Euro/mp. Telefon 213192; 0722.257.409. (30407)

Vând loc de casă 295 mp, fs 19 m, situat lângă Hotel „Paradis", 15.500 EU. Telefon 219056, 0744.787.524. (30280)

Vând loc de casă, Vlaicu, 682 mp, 50.000 Eu. Telefon 0723.388.267. (30088)

Vând teren extravilan 1.66 ha, FS 50 m, centura CET (după cele 2 bariere). Telefon 0788.421.421; 0722.562.024. (30483)

Vând teren + casă 237 mp, str. Hunedoarei, lângă UCECOM, 90 Eu/mp. Telefon 0788.488.742. (30491)

Vând în Subcetate teren 2.420 mp, 55 Euro mp, cu casă. Telefon 0742.032.940. (30623)

Vând teren pentru casă intravilan, Subcetate, 2.000 mp, fs 28m, 85 Eu/mp. Telefon 0744.589.950. (30713)

Vând grădină Cladova, 1.640 mp, cu 3 Eu/mp. Telefon 0745.819.228. (30704)

VÂNZĂRI AUTO-MOTO

Vând Dacia 1310, an 1984, numere noi, asigurare, VT, 680 Euro. Telefon 0723.045.296. (30432)

Vând OPEL OMEGA stare excepțională. Telefon 0257-271120, 0745.169.760; 0744.541.230. (30283)

Vând combină recoltat porumb știuleți C6P, preț 8.500 EU. Telefon 0740.204.143. (Ag. Sântana, 144)

Vând combină Class, stare foarte bună, masa de 3 m, preț 3.500 Euro, negociabil. Telefon 229908; 0745.119.777. (30378)

Vând Ford Escort, 1100 cmc, anul 1987, stare bună, 4 uși, culoare albă. Telefon 0723.215.328. (30395)

Vând Ford Tranzit Mixt 2.5 Diesel, 6 locuri + marfă, an 1991, numere Germania, 1.850 Euro. Telefon 0766.722.173. (30438)

Vând Ford Fiesta, 1990, 1.6 Diesel, recent adus, 690 Euro. Telefon 0766.722.173. (30438)

Vând urgent Dacia 1310, an 2001, injecție, preț negociabil. Telefon 0722.723.144. (30435)

Vând Ford Focus, an 2001, 44.000 km, gri metalizat, toate extrasele, preț 8.300 Eu, negociabil. Telefon 0744.508.342, 250755. (30417)

Preț de vânzare 6.999 Eu bucata: OPEL CORSA SPORT 2003; SEAT CORDOBA VARIO 2001 climatronic, FORD FOCUS 2001, sirocool. Telefon 0722.295.928. (30490)

Vând CAMIONETĂ MERCEDES MB 100, Diesel, 1992, înmatriculată p.f., 5.900 Eu. Telefon 0788.431.443, 256769. (30524)

Vând jenți pe 18 cu bordură din 2 buc pentru Mercedes, 500 Eu. Telefon 0742.746.281. (30529)

Vând 2 Dodge Stealth unul înmatriculat, unul pentru piese, 3000 B Turbo, impecabil, 12.600 Eu, negociabil. Telefon 0742.746.281. (30529)

Vând VW Caravelle 2001, 135.000 km, 2500 TDi (full option), impecabil, 16.000 Eu. Telefon 0742.746.281. (30529)

Vând cap tractor Volvo FH12 (420), an fabricație 2000, Euro II. Telefon 0722.257.388. (30526)

Vând Espero, an 96, motor 1,5 16 valve, climă, full electric, preț 3.600 Eu. Telefon 0724.249.849. (30523)

Vând 2 remorci auto de 5 tone, înmatriculate. Telefon 462029. (Ag. Sântana, 152)

Vând piese buldozere excavatoare, Rabă. Telefon 0726.253.412. (30552)

Vând tractor U 445, stare foarte bună, fără cabină. Telefon 0745.600.538. (30584)

Vând cap tractor Volio F 12 cu posibilitate contract lucru și Iveco tector, an 2001, 7,5 tone. Telefon 0741.429.674. (30593)

Vând fadromă Kaleble SL 18 C, perfectă stare funcționare. Telefon 0722.260.956. (Ag. Criș, 431)

Vând Dacia Berlină 2003, albastru catifea, 22.000 km, central, alarmă, cass, geamuri ionizate, un proprietar, impecabilă, preț 127.000.000 lei/ negociabil. Telefon 0745.489.918, 214355 seara. (30521)

Vând Dacia Nova din 98, gri metal, stare excepțională, 2.300 Eu, negociabil. Telefon 0745.674.736. (30521)

Vând combină Claas Mercator 3,60, plug 5 trupițe. Telefon 0745.180.201. (30001, 2)

Vând Renault 5 Diesel, 1987, 4 uși, persoană fizică. Telefon 0745.652.243. (30143)

Vând urgent tractor U 650 înmatriculat. Telefon 260208, 0742.742.948. (30263)

Vând VW Golf IV Variant, 2001, 1900 TDI, multe extrase, 10.600 Euro, negociabil. Telefon 281349; 0722.581.852. (30389)

Vând Dacia 1310 L, an 2001, Dacia 1310 L, 1998, stare impecabilă. Telefon 218042; 0744.958.818. (30426)

Vând Lada 1500. Telefon 0741.086.176. (30621)

Vând Daewoo Leganza, full, 7.700 Euro, negociabil. Telefon 0744.568.807. (30577)

Vând Dacia Super Nova Confort, fabricație 2002, 24.000 km reali, albastru catifea metalizat, preț 3.500 Euro, fix. Telefon 0745.528.902. (30643)

Vând Nissan Patrol GR 2,8 Turbo Diesel, AC, halogene, praguri, 7 locuri, înmatriculat persoană fizică, 8.500 Euro, negociabil. Telefon 0722.295.353. (30634)

Vând motoretă PIAGGIO și MOTOR KTM. Telefon 0745.528.902. (30643)

Vând Dacia injecții, an 2001, metal, spoilerită. Telefon 0721.367.476. (30667)

Vând Renault 21 Diesel, consum 4,5%, stare excelentă. Informații telefon 380135, seara,după ora 19. (30666)

Vând Super Nova, culoarea albastră, an fabricație 2002. Informații telefon 0744.477.113. (153, Sântana)

Vând Dacia 1310, din 1984. Telefon 272407. (30650)

Vând ARO carosat, an 1991. Informații telefon 0740.672.059. (30682)

Vând VW Passat neînmatriculat, an 1992, 1,6 TD, preț 1.500 Eu, negociabil. Telefon 0723.664.802. (30677)

Vând Dacia 1310, an 1995, stare bună optic și tehnic, preț 1.400 Eu, negociabil. Telefon 0745.637.836, 211424. (30701)

Vând Mercedes 124 Diesel, 3.000 cmc, an 86, stare impecabilă, 5.900 Eu, negociabil. Telefon 381823, 0741.024.256. (30732)

Vând Opel Astra Caravan, Turbo Diesel, an 2000, 7.400 Eu, negociabil, alb. Telefon 0744.593.175. (30731)

Vând Dacia 1300, an 1980, motor RK, caroserie bună, CIV, numere noi, VT 2006, 620 Euro, negociabil. Telefon 0723.397.396. (Ag. UTA, 1290)

Vând ARO 243, motor Brașov, stare funcționare. Telefon 355208. (Ag. Criș, 437)

Vând tractor, plug PP4-30, semănătoare SPC 6, ARO 243, piese motor Câmpulung, Brașov (arbori, chiuloasă, bloc motor). Telefon 327085. (Ag. Criș. 438)

Vând Volksvagen Passat Variant, 1992, unic proprietar, 4.200 Euro. Telefon 0745.836.414. (Ag. Criș, 433)

Vând Opel Kadett, an 1990, în stare bună. Telefon 0745.836.414. (Ag. Criș, 434)

Vând ARO 243, motor Brașov. Telefon 0744.778.454, 357905. (Ag. Criș, 439)

Vând Dacia Papuc, nouă, 1.6. Telefon 0744.610.552. (Ag. Criș, 440)

S.C. RESCO S.A., vindem DACIA 1304, PAPUC. Informații telefon 0744.788.105. (Ag. UTA, 1287)

VÂNZĂRI ELECTRO

Vând TELEVIZOARE COLOR, CONGELATOARE, la cele mai mici prețuri. Garanție 1 an. Telefon 287404. (30529)

Vindem CASE MARCAT FISCALE, consumabile, CÂNTARE ELECTRONICE, str. Vicențiu Babeș, nr. 22 A. Telefon 211211, 281188. (c, 2044)

Vând CASE MARCAT FISCALE, CÂNTARE ELECTRONICE, str. Stânjenel 6. Telefon 279702. (28218)

Vindem CASE MARCAT FISCALE, CÂNTARE ELECTRONICE, CONSUMABILE, strada I. L. CARAGIALE nr. 22. Telefon 272727; 282829. (28279)

NOU! Rate, fără bancă, fără dobândă, fără avans, fără girant, facilități MARI pentru PENSIONARI și AGRICULTORI. Oferim TELEVIZOARE COLOR; MAȘINI DE SPĂLAT; FRIGORIFICE CASNICE, ANVELOPE, MOBILIER LA COMANDĂ. Arad, Calea Radnei 225. Telefon ARAD 259339, 0744.706.321, LIPOVA 563027. (29720)

Vând CÂNTARE electronice și mecanice, CASE de MARCAT. Telefon 281020. (28372)

Vând la PREȚURI FOARTE MICI și NEGOCIABILE: MAȘINI de SPĂLAT AUTOMATE, TV COLOR, COMBINE FRIGORIFICE, CONGELATOARE, FRIGIDERE, LĂZI, VITRINE. Calea Radnei 225. Telefon 259339; 0744.706.321. (29720)

Vând TELEVIZOARE COLOR, diferite diagonale, planar, telecomandă, garanție. Telefon 338090. (30444)

Vând frigider de 120 lt în stare bună. Telefon 219041, 461100. (30508)

Vând cap linie Alpine + CD player Changer 2 stații + sub. JBL și 2 boxe Piomeer 2x330W, 600 Eu. Telefon 0742.746.281. (30529)

Vând TENSIOMETRE noi, din Germania, brățară, 1.500.000 lei. Telefon 0744.919.318. (30567)

Vând VITRINĂ FRIGORIFICĂ VERTICALĂ pentru lactate. Telefon 279081. (30576)

Vând frigider, congelator, ladă frig, vitrină frig, mașină spălat automată, combină frig. Telefon 210613. (30461)

Vând expresor cafea pentru bar, face cafeaua tare și spumoasă, 15.000.000 lei. Telefon 0745.704.895. (Ag. UTA, 1281)

Vând mașină spălat automată „Candy", albă, model nou, 100 Euro, stare perfectă. Telefon 258845. (30654)

Vând, în 2 rate, TELEVIZOARE COLOR. Telefon 251392. (30686)

VÂNZĂRI DIVERSE

Vând DULAP-ETAJERĂ compus din 3 corpuri, stare foarte bună. Telefon 273270, seara.

Vând jet pentru spălat mașini, 380 V, 200 Bari, 550 Euro. Telefon 0742.199.780. (30432)

Vând COTURI și BURLANE FUM - 45.000 lei/buc, PLASĂ GARD ZINCATĂ - 37.500 lei/kg; CUIE - 30.000 lei/kg; RABITZ 53.000 lei/kg; toată gama de SÂRME; ELECTROZI; , etc. Str. Vrabiei, nr. 4. Telefon 289997, 0744.289.997, 0721.474.980, www.garduri.ro (28390)

Vând OȚEL BETON OB 37 diametrul 6...12 mm, 21.500 lei/kg și PLASĂ GARD 37.500 lei/kg, str. Andrei Șaguna, nr. 69. Telefon 251706, 0745.239.555. (28390)

Vând BOLȚARI TERMOIZOLANȚI omologați, ZGURĂ și BETON. Telefon 283683; 0722.621.600; 0722.870.752. (29238)

Vând BOLȚARI TERMOIZOLANȚI, ZGURĂ, BETON calitatea I-a, 28 modele, BORDURI, PAVELE, ETC. Telefon 0745.634.885. (28262)

Vând convector pe gaz și calorifere, stare bună. Telefon 0724.373.950. (30225)

Vând garaj str. Banu Mărăcine, zidit, canal, curent electric, 3.100 EU negociabil. Telefon 0744.784.910. (30265)

Vând baloți lucernă. Telefon 287718. (30298)

Vând ferestre vechi de bloc, sobe, ușă capitonată cu toc de lemn. Telefon 210063, începând cu ora 11. (30309)

Vând aparat Kebab, salatieră inox, profesionale. Telefon 0723.440.305; 0257 - 228379. (30266)

Vindem TERMOTECI NOI, INSTALAȚII ÎNCĂLZIRE complete, noi, INSTALAȚII ÎNCĂLZIRE ELECTRICE, rate, avans zero. Telefon 0740.848.239. (30364)

Vând portocal cu 100 portocale, 150 Euro. Telefon 0745.632.766. (30431)

(Continuare în pag. 14)

☛ (Urmare din pag.13)

Vând căței, rasa Ciobănesc German. Telefon 286618; 0740.186.415. (30462)

Vând porci 50-60 kg, Landras și Pietran. Telefon 261430. (30470)

Vând BOLȚARI TERMOIZOLANȚI, executați la vibropresă, 300x250x200, 14.000/ buc.; mc 940.000 lei. Telefon 214120; 0788.578.017. (30476)

Vând trei vaci cu lapte. Telefon 284306. (30494)

Vând struguri: Mustoasă, Fetească, sat Măderat nr. 325. Telefon 467217, 0742.045.727. (30495)

Vând BANZIC mic, roți aluminiu, 62 cm. Telefon 267547, 0744.479.846. (30549)

Vând struguri pentru vin, în Arad. Telefon 214657. (30562)

Vând FIERĂSTRĂU PANGLICĂ italian. Telefon 381768, 0745.825.455. (30556)

Vând LEMNE FOC la domiciliu, esență tare. Telefon 255672, 253270. (30580)

Vând avantajos 6 porci grași, Grădiște. Informații telefon 218106. (30506)

Vând 2 pluguri cu 3 capuri, tip Sibiu. Telefon 0745.496.812, 0257-357960. (Criș, 427)

Vând grâu sămânță „Alex", 5.000 lei/kg, porumb 50 tone, 4.000 lei/kg, pălincă 56°, 90.000 lei/l, butași zmeură americană, 20.000 lei/buc.; scule forat fântâni, 400 Euro. Telefon 338216; 0744.566.143. (29309)

Vând convenabil BALOȚI PAIE, BALOȚI LUCERNĂ, la domiciliul clientului. Telefon 0744.633.584. (28718)

Vând moară + storcător struguri mari, cadă 900 lt., 2 butoaie, moară porumb, rafturi + pulturi, mese + scaune, agregate frig, ficus mare, ambalaje, convector + butelie gaz. Telefon 514233; 0742.352.280. (30376)

Vând struguri Fetească Regală, în Galșa, drum accesibil cu mașina. Telefon 233968. (30413)

Vând PUI CARNE, 400 gr - 40.000/bucată și peste 1 kg - 60.000/kg. Telefon 219283; 0744.666.938. (30451)

Vând două pluguri cu 3 și 4 capuri reversibile. Telefon 0745.180.201. (30640)

Vând mobilă combinată, dormitor, mobilă bucătărie, sobă motorină pentru gătit, sobă lemne și cărbuni, tablouri în ulei pe pânză, mașină de cusut casnică și alte obiecte casnice. Telefon 0257/ 240609. (30636)

Vând cântar cu riglă (11 kg), cu verificare și două anvelope 185R14C. Telefon 0742.401.375 sau 0740.562.933. (30631)

Vând calorifere din import. Informații telefon 0257/275336. (30627)

Vând bibliotecă - birou pentru copii, mașină de cusut Ileana. Telefon 258584. (30621)

Vând teracotă în stare bună. Calea Radnei nr. 268, după ora 16. (30525)

Vând pui pisică Persană, 60 Euro/bucată. Telefon 0741.197.264. (30649)

Vând semănătoare păioase cu 13 rânduri. Informații telefon 0257/372082. (Ag. UTA, 1283)

Vând combine INTERNAȚIONAL-AXIAL, CLAAS DOMINATOR 86; 85; 80; JOHN DEERE FAHR, tractoare RENAULT, JOHN DEERE, INTERNAȚIONAL, FIAT, DEUTZ, FERGUSON 40-180 CP, uscător cereale, pluguri reversibile 2-5 brazde, semănători, freze rotative, hedere recoltat porumb boabe, tocătoare. Telefon 0744.505.494. (30644)

Vând COLȚARE, CANAPELE, FOTOLII, noi. Telefon 286069. (30664)

Vând cisternă cu 2 compartimente, 20 milioane. Telefon 0745.288.112, 0724.159.999. (30664)

Vând presă struguri mare, dulap 3 uși, damigene 50 kg. Telefon 380135, seara, după ora 19. (30666)

Vând televizor an 2000, uși termopan, aparat gimnastică, aparat sudură. Telefon 279582. (30673)

Vând struguri Burgund, Merlot, Fetească Regală. Telefon 531036. (30678)

Vând geam 2 canate, roletă, 1,70/1,10. Telefon 234244. (30687)

Vând porumb boabe. Telefon 0740.596.331. (30697)

Vând plug țeavă și tractor 650M. Telefon 324009. (30710)

Vând purcei înțărcați. Telefon 0257-254848, 0744.795.271. (30717)

Vând sau închiriez 400 mp de SCHELĂ METALICĂ. Telefon 0724.172.966. (30770)

Vând (lichidez) mobilă, preț convenabil. Telefon 235979, orele 19-21; 0721.239.100. (30721)

Vând SĂMÂNȚĂ SUBVENȚIONATĂ de GRÂU și ORZ. Telefon 287691, 0745.529.482. (30730)

Vând tocătoare tulei, semănătoare păioase, aparat ierbicidat, plug 3 capuri, cositoare rotativă. Informații telefon 534133; 0740.904.656. (Ag. UTA, 1285)

Vând GEAMURI TERMOPAN L 215/150. Telefon 0742.065.177 sau 274339. (30770)

Vând struguri pentru vin. Relații la telefon 0257/381687. (30745)

Vând PUI (PANE), 1.000-1.500 gr, 120.000 lei/bucata. Telefon 253679. (30742)

Vând 1.000 tone grâu pentru morărit și panificație, recolta 2004; saxafon Evette și Tenor, stație taxi Cobra Clasic, nouă, mașină tuns gazon. Telefon 0744.504.788. (30752)

Vând cazan încălzire centrală Viadrus, din fontă, 35 KW, cazan baie complet și generator curent 220 V Kavasaki. Telefon 350729. (Ag. Criș, 436)

Vând 25 purcei de rasă. Telefon 286052. (30769)

Vând mobilier cameră de zi, centrifugă pentru haine, cuptor aragaz 2 ochiuri. Informații la telefon 349884. (Ag. UTA, 1293)

CUMPĂRĂRI TERENURI, IMOBILIARE

Cumpăr teren agricol pe raza localităților Sântana, Olari, Caporal Alexa, Șimand. Telefon 0745.267.046. (30480)

Cumpăr teren agricol în localitățile: Chier, Felnac și Călugăreni. Telefon 0257-282710, 0257-411126. (30499)

Cumpăr apartament 2-3 camere, Legea 112. Telefon 281478; 0740.237.728. (30624)

Cumpăr teren în Aradul Nou. Telefon 0723.308.286; 338544. (30636)

Cumpăr apartament 2 camere, zona 300 sau central. Plata pe loc. Telefon 0744.589.950. (30713)

CUMPĂRĂRI DIVERSE

Cumpăr VACI și PORCI pentru sacrificat. Plata pe loc. Telefon 0257-287723, Arad. (29280)

CUMPĂR FLOAREA SOARELUI. Telefon 0744.784.568, 0743.067.547. (30091)

Cumpăr PORCI, VITE pentru sacrificat. Plata pe loc. Telefon 0788.323.255. (30041)

Cumpăr NAVETE, STICLE, BUTOAIE BERE, PALEȚI EURO. Telefon 0744.795.263. (30326)

Cumpăr calorifere fontă, plătesc 25.000-30.000 lei/ element. Telefon 0723.926.350. (30515)

Cumpărăm: FIER VECHI, LENTILE OȚEL și SCOARȚĂ pregătită, în cantități vagonabile. Telefon/ fax 0236-826536 sau 0236-826888. (f. 3708662)

Cumpăr pene vechi și noi, preț foarte bun. Telefon 0741.689.068. (30563)

Cumpăr pene vechi și noi. Telefon 280990, 0745.983.893. (30564)

Cumpăr pene vechi și noi. Telefon 210480. (30564)

Cumpăr tulpină nuc, ofer 4.000.000 lei/mc. Telefon 0724.673.071. (30582)

Cumpăr calorifer fontă ofer 30.000 mii lei/element. Telefon 0744.248.269. (29925)

Cumpăr PORUMB, producția 2004, cantități nelimitate, 5.800 lei/kg. Telefon 0745.264.837. (28718)

Cumpăr canapea extensibilă, dulap 2 uși, mobilă bucătărie, frigider, aragaz, în stare bună. Telefon 243436 seara; 0745.783.544. (30658)

LOCURI DE MUNCĂ

Universitatea de Vest „VASILE GOLDIȘ" ARAD angajează ÎNGRIJITOARE CURĂȚENIE (exclus pensionare). Informații sediul Rectoratului, B-dul Revoluției nr. 81. (30651)

Angajăm TINERI pentru PRODUCȚIE TÂMPLĂRIE PVC și ALUMINIU, stagiul militar satisfăcut. Telefon 0744.507.211. (30674)

RESTAURANT angajează AJUTOR BUCĂTAR și BUCĂTĂREASCĂ, indiferent de vârstă. Telefon 0722.639.554.

Angajăm DIRECTOR pentru COMPLEX COMERCIAL. Telefon 338244. (30486)

PROMOTOR JAPONEZ organizează sâmbătă, 2 octombrie, RESELECȚIE pentru TINERE DANSATOARE, ANIMATOARE și PROFESIONISTE, în vederea obținerii unui CONTRACT de MUNCĂ în JAPONIA, cu un salariu de 1.000 $, cazare și transport gratuit. Telefon 0741.542.809. (f. 3708586)

SC FRANCOTEX SRL, cu sediul în ARAD, str. Feleacului nr. 1, angajează CONFECȚIONERE CALIFICATE. Se oferă salarii avantajoase, tichete de masă și decontarea abonamentelor de transport. Informații suplimentare se pot obține la sediul firmei sau la telefon 0257/306055. (f. 3708611)

SOCIETATE COMERCIALĂ angajează 2 TINERE, cunoscătoare OPERARE CALCULATOR pentru muncă birou și doi MECANICI întreținere mașini cusut. Relații telefon 0257-288905. (29989)

CLUB IGHI-BUU angajează BARMANĂ cu experiență. Informații telefon 0723.815.486. (30290)

Angajăm urgent FEMEI NECALIFICATE. Asigurăm transport, bonuri masă. Telefon 216740. (29239)

FIRMĂ DE CĂMĂȘI angajează CONFECȚIONERE cu experiență la mașini liniare. Oferim salar avatajos, bonuri masă, abonament transport. Telefon 281114. (30287)

SECURITY angajează PERSONAL PAZĂ-INTERVEȚIE, bărbați-femei. Telefon 228786. (30322)

DIGITAL FOTO angajează PERSOANE DINAMICE cu SIMȚ ARTISTIC. 338313 sau Revoluției 42. (29972)

MAGAZIN ALIMENTAR angajează VÂNZĂTOARE, program 8 ore. Telefon 0726.633.348. (30412)

SC WEGLAND ALPIN SRL angajează PERSONAL pentru posturile de FOCHIST și ASCUȚITOR. Telefon 563347. (30420)

TOP SECURITY, Arad, P-ța Sârbească 1, telefon 281410, 280228, angajează INGINER și TEHNICIENI pentru DEPARTAMENTUL TEHNIC. (30440)

TOP SECURITY, Arad, Piața Sârbească 1, telefon 281410, 280228, angajează PERSONAL PAZĂ - bărbați și femei. (30440)

CURSURI de MASAJ și REFLEXOTERAPIE, diplome de stat. Telefon 252860; 0724.442.686. (28115)

MAXIM SUPERMARKET angajează VÂNZĂTOARE, Bd. Iuliu Maniu nr. 122. Telefon 259319. (30505)

Angajez OSPĂTARE pentru LOCAL DE LUX, posibilitate de câștig 10-15.000.000, doar pentru fete între 18-30 ani, frumoase și atrăgătoare. Telefon 0723.467.294, după ora 12. (30520)

SC DRESS COMPANY angajează TĂIETORI în banzic și curis; CONFECȚIONER ÎMBRĂCĂMINTE; MUNCITOARE NECALIFICATE pentru mașina de cusut cu posibilitate de a învăța meseria; MECANIC mașini de cusut; RESPONSABIL SALĂ CROI cu experiență. Informații telefon 289458 sau la sediul situat în str. Cocorilor nr. 24A. (30507)

Angajăm VÂNZĂTOARE. Telefon 0788.452.944 orele 18-21. (30536)

Firmă italiană angajează PERSONAL pentru tâmplărie (maistru, tâmplari, necalificați). Telefon 213443, 206321. (30579)

Angajez BARMANĂ str. Mețianu, nr. 4. Telefon 0744.511.110. (30596)

ASOCIAȚIE NON-PROFIT angajează FAMILIE GOSPODARĂ, nefumătoare, cu dragoste pentru copii. Telefon 0723.530.686. (30188)

Căutăm ASISTENȚI MEDICALI pentru ITALIA. Informații la telefon 0265-268761, 0745.450.701. (30126)

Angajez CONTABIL AUTORIZAT cu experiență, salar atractiv. Telefon 256026, 0722.938.376. (30537)

SC BODIMAR IMPEX SRL angajează TRACTORIȘTI cu carnet de rutierist și IFRONIȘTI. Telefon 270079. (30655)

SC BODIMAR IMPEX SRL angajează MUNCITORI NECALIFICAȚI și VÂNZĂTORI. Telefon 270079. (30655)

SC ARCOOM SCCA Arad, str. Cloșca nr. 8, telefon 255889, angajează, pentru secțiile din ARAD și CURTICI: CONFECȚIONERI la mașini de cusut industriale, TINERE pentru CALIFICARE în meseria de CONFECȚIONER. (28710)

Angajez ABSOLVENT în domeniul CALCULATOARE-SOFTWARE sau chiar PROGRAMATOR autodidact cu aptitudini HTML și Java. mail: poienuta@yahoo.com Telefon 0788.289.105.

SOCIETATE COMERCIALĂ angajează VÂNZĂTOARE cu experiență pentru ABC NONSTOP. Telefon 0744.391.917; 279829. (30377)

SC angajează AGENT IMOBILIAR, salar fix - procent. Telefon 213192. (30407)

Angajăm VÂNZĂTOR-VÂNZĂTOARE magazin ALTEX, Piața Gării. Telefon 251484. (30445)

Angajăm VOPSITORI AUTO cu experiență, condiții avantajoase. Telefon 259899; 0724.872.567. (30467)

Angajez MENAJERĂ, 40-55 ani, carte de muncă, nefumătoare. Interviu angajare, str. Bodrogului 10 (spre Aeroport), Birou SC MARCOTRANS SRL, sâmbătă, 2 octombrie, ora 18. (30640)

Angajăm SPĂLĂTOR AUTO; angajăm FEMEIE de SERVICI. Telefon 289905; 0723.662.578. (30636)

Angajez MECANICI și ELECTRICIENI AUTO. Informații telefon 286014. (30632)

Angajăm SPĂLĂTORI AUTO și VULCANIZATOR, Grădiște. Telefon 0257-218555, 0745.909.877, 0741.283.513. (30661)

Angajez 2 VÂNZĂTOARE, profil cofetărie. Interviul vineri, 1 octombrie, ora 9, COFETĂRIA VICKI, str. Pădurii 2-4. (30669)

Angajăm FAIANȚARI, pentru UNGARIA. Telefon 535131, 0036 205 628 132. (30676)

SOCIETATE angajează ABSOLVENT liceu industrial, INGINER MECANIC, PAZNIC și FEMEIE DE SERVICIU. Telefon 281492, 280389 (30680)

SC angajează ZIDARI, DULGHERI, MUNCITORI NECALIFICAȚI, FAIANȚARI. Telefon 243281, 0788.121.113. (30707)

Angajăm BRUTARI cu sau fără experiență. Telefon 381803 sau 0745.260.320. (30715)

Angajez urgent BARMANĂ pentru GHERETĂ GRĂDIȘTE. Telefon 0742.870.971. (30713)

SILVANIA IMPEX angajăm CONFECȚIONERE. Asigurăm bonuri de masă. Decontăm abonamente. Micălaca, str. Renașterii 60. Telefon 279624. (30738)

Angajez urgent FETE TINERE, eventual ABSOLVENTE, serioase, muncitoare, pentru funcția BARMAN și OSPĂTAR. Informații telefon 0257/242055. (Ag. UTA, 1288)

FIRMĂ de TRANSPORT RAPID, angajează ȘOFERI cu mașină proprie, papuc sau dubiță. Telefon 0740.269.539. (Ag. UTA, 1291)

MUNCĂ SUPLIMENTARĂ, bine plătită, pentru toate vârstele. Telefon 0741.093.817; 0722.991.851. (30744)

Angajez (2 FETE) AJUTOR PATISER și PATISERĂ. Telefon 0740.830.188. (30729)

Angajez SUDORI și LĂCĂTUȘI pentru ATELIER CONFECȚII METALICE. Telefon 253947. (30751)

FIRMĂ de TELEFONIE MOBILĂ, angajează PERSONAL pentru punct lucru PECICA. CV la fax 0257/211900. (30772)

Angajăm BRUTARI, experiență; VÂNZĂTORI PÂINE, FELIATOR PÂINE. Telefon 0740.013.298; 0724.258.041. (30773)

SOCIETATE COMERCIALĂ angajează ELECTRICIENI REȚELE ELECTRICE. Informații telefon 0744.604.092; 0745.581.019. (30778)

PRESTĂRI SERVICII

REPARAȚII: FRIGIDERE, CONGELATOARE, la domiciliul clientului. Garanție 12 luni. Telefon 242670, 0740.081.123. (30490)

ȘCOALA de ȘOFERI „BELC" face înscrieri pentru seria din 1 octombrie 2004, categoriile A; B; C; CE; D. Informații CASA SINDICATELOR, telefon 230004, 381811; 0744.938.335. (p)

AUTOMATIC SERVICE repară MAȘINI SPĂLAT AUTOMATE, domiciliu. Telefon 259146; 0744.241.398. (30348)

Repar ieftin FRIGIDERE, CONGELATOARE, garanțial, deplasare gratuită. Telefon 380071; 0722.417.397. (30378)

AMENAJĂRI INTERIOARE, INSTALAȚII case și cabane din lemn. Telefon 0743.850.080; 0740.684.053. (30185)

SILDOR PROD
vânzări, montaj, reparații: VITRINE, CAMERE FRIGORIFICE și AER CONDIȚIONAT. Telefon service: 0257-349121; sediu: 0257-270622. (c)

SC RONALDO SRL execută RIGIPS 80.000 lei/mp, PARCHET MELAMINAT 80.000 lei/mp. Telefon 0740.696.157. (29936)

Repar MAȘINI AUTOMATE, la domiciliul clientului. Telefon 241355. (28658)

Repar MAȘINI de SPĂLAT AUTOMATE, cu piese originale, la domiciliul clientului. Telefon 274600. (26995)

SC „BATIMON MAR" SRL execută CONSTRUCȚII, CASE, la cheie, APARTAMENTE la cheie, HIDROIZOLAȚII, ACOPERIȘURI, FINISAJE, CONSTRUCȚII METALICE. Telefon 272695, 0745.496.165; 0741.620.150. (29921)

Execut ZUGRĂVELI de calitate. Seriozitate. Promptitudine. Telefon 231439 - seara. (30600)

Execut STRĂPUNGERI BETON: gaură hotă, uși balcon, bolți. Telefon 0740.212.750. (30509)

SOCIETATE ASISTENȚĂ JURIDICĂ oferă ASISTENȚĂ JURIDICĂ în fața instanțelor judecătorești din toate județele țării. ÎNFIINȚEAZĂ, MODIFICĂ ACTE SOCIETĂȚI. Telefon 0744.212.676. (30555)

Studentă, anul III, dau ore SPANIOLĂ, ENGLEZĂ, sâmbăta. Telefon 243855. (30659)

USCĂM CHERESTEA, orice cantitate și esențe, prețuri negociate. Telefon 0726.910.440. (30706)

PROTECȚIA LEMNULUI din CONSTRUCȚII împotriva FOCULUI, CARIILOR, CIUPERCILOR, prin IGNIFUGARE. „IGNISERV", telefon 0745.257.550; 0744.838.490. (30750)

DIVERSE

Vineri, 1 octombrie 2004, se redeschide CRAMA „CLUJUL" Arad, Piața Avram Iancu nr. 18. Rezervări locuri, telefon 281624, 0722.521.624. SOLIȘTI: BORIȚA și DUCU. (30704)

Caut GIRANT cu garanție IMOBILIARĂ. Ofer imediat 2.000 Euro. Telefon 0722.142.652; 0256/295147; 0743.773.987. (28898)

CITAȚII

MAKAI TUNDE, cu ultimul domiciliu cunoscut în comuna TEREBEȘTI nr. 148, județul SATU MARE (fără forme legale - localitatea ARAD, rampa de gunoi) este citată în calitate de pârâtă în data de 18 octombrie 2004, ora 8.30, camera 59, în dosarul nr. 1399/2004, aflat pe rol la TRIBUNALUL SATU MARE, având ca obiect declararea judecătorească a abandonului copilului Makai Boby. (f. 3708653)

☛ (Continuare în pag. 15)

(Urmare din pag.14)

PREZICĂTOARE

TĂMĂDUITOAREA TAMARA, cu har sfânt, vă ajută în orice problemă. Telefon 0257/368624; 0723.421.156. (Ag. UTA, 1289)

TURISM

„O SĂPTĂMÂNĂ DE TOAMNĂ"
HOTEL PARC** MONEASA
cazare cu demipensiune, 7 zile la doar 2.990.000 lei/persoană.
Rezervări 0257/313044; 0257/212339. (c.p.)

SCHIMBURI

Schimb auto Suzuky Vagon'R + diferență cu garsonieră sau apartament 2 camere. Telefon 0722.419.336. (29702)

ÎNCHIRIERI

Închiriez (ofer) casă mare, pentru birouri, cabinete, spațiu comercial, cu toate utilitățile, zona Gării, str. Avrig. Telefon 0745.796.832 sau 0743.829.575. (30747)

Ofer spre închiriere apartament 2 cmere, mobilat, contorizat, central (Podgoria), 150 Euro, negociabil, pe termen lung. Telefon 0744.491.616; 0257/212245. (30419)

Închiriez (ofer) HALĂ PRODUCȚIE, 300 mp, toate facilitățile, în Aradul Nou, str. Nicolae Horga 11. Telefon 0745.632.766. (30431)

Închiriez (ofer) garaj zona CEC Banc-Post. Telefon 228226. (30560)

Ofer spre închiriere apartament 2 camere mobilat, Malul Mureșului. Telefon 0722.405.294. (30566)

Ofer pentru închiriere apartament 2 camere zona Miorița, anticipat și garanție, 80 EU. Telefon 267979, mobil 0723.673.542. (30586)

Dau în chirie apartament bloc mobilat, contorizat, Bd. Revoluției. Telefon 267446. (30592)

Ofer spre închiriere AUTOMACARA 12,5 to, BULDOEXCAVATOR. Telefon 253947, 0788.310.735. (30315)

Închiriez apartament 2 camere, ultracentral, parter, la cheie, termotecă, etc, posibilități cabinet, birouri. Telefon 0722.294.842. (UTA, 1263)

Închiriez/vând 2 case, lângă Primărie, 478 mp construit, ideal privatizare, gaz, apă, trifazic, canalizare. Telefon 0742.352.280, 514233. (30376)

Ofer spre închiriere apartament cu două camere, mobilat, cu baie, contorizat, zonă centrală. Mobil 0721.825.890, telefon 349302. (30398)

Închiriez cameră pentru studentă, în centru. Telefon 0257 /257151. (30408)

Ofer spre închiriere mansardă, posibil birouri, pe Calea Radnei. Telefon 0257/349558; 0721.328.791. (30452)

Pensionară credincioasă iau în gazdă la Timișoara studentă serioasă, nefumătoare. Telefon 287262. (30639)

Dau în chirie garsonieră ultracentrală (str. Praporgescu), chirie lunară 100 Euro. Telefon 253664 sau mobil 0724.150.873. (30635)

Ofer spre închiriere apartament 2 camere, nemobilat, contorizat, Fortuna. Telefon 0722.756.995; 213409. (30585)

Închiriez două garsoniere (cameră, bucătărie, baie), renovate recent, Piața Agro-Alimentară Vlaicu, pe termen lung. Telefon 243436, seara; 0745.783.544. (30614)

Ofer spre închiriere SPAȚIU COMERCIAL, 60 mp, central. Telefon 254343; 0744.593.995. (30611)

Închiriez la doi studenți, cameră demisol, preț avantajos. Telefon 244632.(30665)

Închiriez apartament 2 camere, central, tot confortul, încălzire termotecă. Telefon 234244. (0687)

Ofer în chirie apartament mobilat și utilat, ultracentral. Telefon 256353. (30698)

Primesc în gazdă elev(ă), student(ă), ultracentral. Preferabil din județ. Telefon 251509. (30705)

Primesc în gazdă o fată sau două. Telefon 241637. (30709)

Închiriez IMOBIL pe CALEA TIMIȘORII pentru DEPOZIT, SPAȚIU COMERCIAL, ATELIER, până la 650 mp. Telefon 0745.387.368. (30723)

Primesc în gazdă 2-3 fete sau o familie, str. Miorița-Micălaca. Telefon 225133. (30733)

Ofer spre închiriere apartament una cameră, modern, mobilat, central, cu 150 eu. Telefon 253358, 0722.388.176. (30737)

Ofer spre închiriere ap. 9, Bd. Revoluției nr. 99, et. 2, aprox. 150 mp, 3 camere mobilate complet stil occidental, dormitor, o sufragerie mare, bucătărie, hol, 2 băi, aer condiționat, 2 locuri parcare, pivniță, 550 Eu/ lună, negociabil. Telefon 0724.256.553. (30746)

Dau în chirie SPAȚIU COMERCIAL, 85 mp, BOUL ROȘU. Telefon 211087; 0740.181.779. (30749)

Închiriez (ofer) 2 camere, etaj 1/1, în vilă, lângă P-ța Romană, 150 Euro. Telefon 284574; 0723.916.909. (30762)

Oferim închiriere SPAȚII COMERCIALE în ARAD, străzile: METIANU, ȘTEFAN CEL MARE, ȘCOLII, CALEA 6 VÂNĂTORI; Piața Agroalimentară VLAICU, zona GĂRII și pentru BIROURI, pe CALEA ROMANILOR. Telefon 280263, orele 8-16. (f.)

Închiriez (ofer) apartament 2 camere, mobilat, contorizat, renovat, zona Polivalentă. Telefon 283874. (30766)

Închiriez (ofer) apartament 3 camere, central. Informații telefon 229107. (30774)

PIERDERI

Pierdut carnet de șomaj, eliberat de AJOFM Arad, pe numele Zlatan Traian. Îl declar nul. (30617)

Pierdut certificat de înregistrare al firmei SC ROKKO COMPANY SRL, având datele de identificare J02/76/27.01.2003, C.U.I. R15156530, eliberat de CCI Arad. Îl declar nul. (30663)

Pierdut legitimație de student eliberat de Universitatea Aurel Vlaicu, pe numele Tomescu Roxana. O declar nulă. (30648)

Pierdut legitimație de acces eliberată de IMAR pe numele Popescu Constantin.O declar nulă. (30662)

Pierdut carnet de membru pe numele Andrescu Cristian, eliberat de Cooperativa de Credit Mureșul Arad. Îl declar nul. (30691)

Pierdut chitanțier fiscal aparținând SC MARCO COMIMPEX SRL, de la 6193651-6193700, neconsumat de la 6193670-6193700. Îl declar nul. (30726)

Pierdut autorizație de funcționare nr. 401293/2001 eliberată de Primăria Municipiului Arad, pentru AF EMI FOOD. O declar nulă. (30725)

Pierdut brevet licență controlor trafic aerian nr. 1392, eliberat la 13 iunie 1996, de către Autoritatea Aeronautică Civilă din România, pe numele Bițică Liviu. Îl declar nul. (30735)

✝ DECESE ✝

Cu adâncă durere anunțăm decesul celui care a fost
ANDREAS GAUG,
fost contabil la CAP ȘAGU.
Înmormântarea are loc astăzi, la FERNWALD, în GERMANIA. Dumnezeu să-l ierte și să-l odihnească în pace! Familia DUȚU MIRCEA și DORINA.

Cu adâncă durere anunțăm încetarea din viață a fiicei, soției și mamei
GROZA MARIA,
în vârstă de 52 ani, care s-a despărțit în mod fulgerător de cei dragi. Înmormântarea va avea loc azi, 30 septembrie 2004, ora 13, de la Biserica Greco-Catolică Nădlac, la cimitirul din NĂDLAC. Familia îndoliată.

Cu mare durere în suflet anunțăm plecarea dintre noi, a celei care a fost mamă, bunică și străbunică,
LUNG FLOARE,
din Mișca.
Înmormântarea va avea loc azi, 30 septembrie 2004, în localitatea MIȘCA. Familia îndoliată.

Profund îndurerați anunțăm trecerea fulgerătoare în neființă a soțului, tatălui și bunicului nostru drag,
BODEA GHEORGHE
din Agrișul Mare.
Înmormântarea va avea loc azi, 30 septembrie 2004, la cimitirul dn localitatea Agrișul Mare. Soția, fiica MARIANA și nepoții LAVINIA și COCA, îndurerați.

Cu inimile zdrobite de durere anunțăm încetarea din viață a celui care ne-a fost soț, tată, socru, bunic,
DOBAI VASILE (LACI),
în vârstă de numai 57 ani.
Înmormântarea va avea loc azi, ora 13, de la Capela Nosferatum a Cimitirului Eternitatea. În veci nemângâiați soția GYONGY, fiicele ANDREA și MELINDA, cu familiile.

Cu adâncă durere anunțăm încetarea din viață a iubitei noastre soție, mamă, bunică
ȘIOL ECATERINA,
în vârstă de 65 ani. Înmormântarea va avea loc astăzi, 30 septembrie 2004, ora 12, la Cimitirul Eternitatea. Familia îndoliată ȘIOL.

Anunțăm cu durere în suflet, decesul scumpului nostru frate
TEODOR ISAI.
Înmormântarea va avea loc astăzi, 30 septembrie 2004, ora 15, la Cimitirul Pomenirea. Surorile FLORICA din MĂDĂRAS, județul BIHOR și SILVIA cu fetele AJOA și SORINA din Germania. Să-l ierte Dumnezeu, fie-i țărâna ușoară!

La cei aproape 73 de ani, a încetat din viață scumpul nostru soț, tată și bunic
KASZANYI GHEORGHE.
Înmormântarea va avea loc astăzi, 30 septembrie 2004, ora 14.30, de la Capela Cimitirului Pomenirea. Soția ROZALIA, fiica ROZALIA, fiul GHEORGHE și familia.

✝ CONDOLEANȚE ✝

Suntem alături de colega noastră FILIPAȘ MARIANA în aceste momente grele priciuite de trecerea în neființă a tatălui. Sincere condoleanțe din partea colegilor de la R.A. ADMINISTRAȚIA ZONEI LIBERE CURTICI ARAD. (p)

Sincere condoleanțe familiei GROZA MIHAI și familiei FONT din partea fostei colege și prietene BANCIU OLIVIA cu soțul MIRCEA. (30742)

Sincere condoleanțe doamnei VIORICA BODEA, la despărțirea de socrul
BODEA GHEORGHE.
Familia BĂTRÎN. (30754)

Cu durere în suflet ne luăm rămas bun de la verișorul nostru,
RUS GHEORGHE
și suntem alături de familia îndurerată. Familia BACIU. (30660)

Mulțumim tuturor celor care l-au condus pe ultimul drum, pe cel care a fost
ing. ARDELEAN TEODOR.
Familia îndoliată. (30671)

Întregul colectiv al DIRECȚIEI REGIONALE VAMALE ARAD este alături de familia îndurerată la trecerea fulgerătoare în neființă a celei care a fost colega noastră
GROZA MARIA.
Dumnezeu s-o odihnească în pace! (30672)

Un ultim și îndurerat omagiu colegei noastre dragi
MARIA GROZA.
Odihnească-se în pace! Colectivul BIROULUI VAMAL VĂRȘAND.

Colectivul D.A.D.R. ARAD aduce un ultim omagiu celui care a fost
ing. MĂRTOIU AUREL
și transmite sincere condoleanțe familiei îndoliate. (30685)

Suntem alături de colega noastră LUKACS MELINDA la marea durere pricinuită de moartea tatălui. Dumnezeu să-l odihnească în pace! Colectivul SERVICIULUI CASIERIE BCR, Sucursala Arad. (30727)

Ne alăturăm durerii colegei noastre LUKACS MELINDA LAURA, la marea durere pricinuită de decesul tatălui. Sincere condoleanțe! Colectivul BCR, Sucursala Județeană Arad, Agenția FORTUNA Arad. (p)

Mulțumim fraților, rudelor, prietenilor, vecinilor din blocul X16, colegilor, care prin prezență sau flori ne-au stat alături în clipele de grea încercare princare am trecut, la trecerea din viață a iubitului nostru soț și tată,
BORDEI MIHAI.
Soția FELICIA și copiii: LIANA, FLORIN și COSMIN. Ne vom întâlni la celea țărmuri. (30736)

Suntem alături de colega noastră MARIANA RUS, greu încercată de pierderea soțului său și colegul nostru,
GHIȚĂ RUS.
Sincere condoleanțe familiei îndoliate! Colegii de la SC ARAMIS SA ARAD. (Ag. UTA, 1284)

Colegii de la Grupul de firme CENTROSOJA transmit sincere condoleanțe familiei îndoliate, în greaua durere pricinuită de trecerea în neființă a celui care a fost un bun coleg
GHIȚĂ RUS.
Dumnezeu să-l ierte! (Ag. UTA. 1284)

Suntem alături de colega noastră PĂVĂLEANU STĂNUȚA în momentele grele pricinuite de moartea mamei. Sincere condoleanțe din partea colegilor de la Cooperativa de Credit PHOENIX ARAD. (30756)

Colectivul B. P. PHOENIX LIPOVA este alături de colega PĂVĂLEANU STANA în marea durere pricinuită de decesul mamei sale. (Ag. Lipova, 293)

Împărtășim durerea colegei noastre TOTH ANDREA prin pierderea tatălui drag
DOBAI VASILE,
și-i transmitem sincere condoleanțe. Dumnezeu să-l odihnească! Colectivul secției a VII-a, atelier CROITORIE IMAR S.A. (30764)

Suntem alături de colega noastră TOTH ANDREA la marea durere pricinuită de trecerea în neființă a tatălui
VASILE.
Sincere condoleanțe din partea colectivului de conducere a secției a VII-a IMAR S.A. (30764)

Un ultim omagiu și rămas bun de la Bunul nostru drag,
BODEA GHEORGHE
din Agrișul Mare.
Nepoata RAMONA și nora VIORICA. (20688)

✝ Regretăm profund decesul cumnatului nostru
TEODOR ISAI.
Suntem alături de soția îndoliată, MARGARETA. Dumnezeu să-l ierte! Familia BUDA. (30767)

✝ Suntem alături de sora noastră MARGARETA, la marea durere, pricinuită de decesul soțului
TEODOR ISAI.
Dumnezeu să-l odihnească în pace! Familiile SELEJAN și LAZĂR. (30767)

Asociația Proprietari bloc 18, str. D. Bolintineanu este alături de familia ȘIOL în greaua încercare prin care trece în aceste zile, prin pierderea celei care a fost soție, mamă și bunică
ȘIOL ECATERINA.
Dumnezeu să o odihnească în pace! (30777)

Un ultim omagiu celei care a fost
GROZA MARIA
și sincere condoleanțe familiei îndoliate. LUMINIȚA SAVIN. (30779)

✝ COMEMORĂRI ✝

Pios omagiu la trecerea a șase ani de la decesul neuitatei și neprețuitei mame, soacră, bunică, străbunică
SILVIA NĂDĂBAN
(MAM' BIA).
Odihnească-se în pace! Familiile POP, BUREȚEA, NĂDĂBAN. (30433)

Pioasă amintire la trecerea a 5 (cinci) ani de la plecarea dintre noi a celei care a fost fiica și sora
MARIA BĂLĂȘOIU.
Familia BĂLĂȘOIU. (30380)

Pios omagiu, veșnică amintire, la 2 ani de când a plecat dintre noi, spre cele veșnice, cel care a fost
ing. BOARIU DIMITRIE.
Dumnezeu să-l odihnească în pace! Nepoatele CORNELIA BOCIORT și MARIA GABOR cu familiile. (30695)

Copleșită de durere și cu ochii plini de lacrimi, anunț că au trecut 6 luni de când te-ai dus în veșnicie, acel care ai fost soț, tată și bunic,
FAUR SIMION.
Ai lăsat în urma ta multă tristețe și dor. Trăim cu speranța revederii în veșnicie. Soția DORINA. (30728)

Neuitată, va rămâne ziua când ai plecat în veșnicie, în urmă cu 6 luni, iubitul nostru soț, tată, bunic, frate, cumnat și socru,
FAUR SIMION,
la numai 64 ani.
„Sub trista cruce, sub țărână/ De 6 luni tu dormi ușor/ Din lacrimi ți-a făcut fântână/ Ce se revarsă de-al tău dor/ Din flori ți-am face un covor/ Pe el să te întorci acasă/ De tine tare ne e dor/ Și jalea grea ne tot apasă." Trăim cu speranța revederii în veșnicie. Fiicele SIMONA, NICOLETA, nepoții: DIANA, DAMARIS, SERGIU, ginerele RADU, fratele TEODOR și cumnata FLORICA. (30729)

Azi, 30 septembrie, se împlinesc 3 ani de la decesul celei care a fost
cosmetician
RENATA SANDOR.
Un pios omagiu și aducere aminte celor care au cunoscut-o și i-au apreciat noblețea ei sufletească. Soțul, copiii, părinții, fratele, soacra și cumnatul. (30748)

În curgerea sa nesfârșită, timpul anunță trecerea a 6 luni de la decesul părinților mei,
MARIN și AGLAIA DUMINICĂ.
A rămas amintirea sufletelor lor curate pentru care înălțăm o rugăciune de iertare. Parastasul are loc sâmbătă, ora 13, la Catedrala Ortodoxă Podgoria. Fiica TATIANA, îndoliată. (30721)

Se împlinesc 2 ani de la dureroasa despărțire de draga noastră mamă, bunică, soacră, cuscră
BACIU ELENA.
Dumnezeu să o ierte și să o odihnească în pace! Familia. (30755)

✝ SERVICII FUNERARE ✝

IN MEMORIAM "KUKI"
SERVICII FUNERARE COMPLETE
Str. M Eminescu Nr.4
în curte
Tel: 211.929 - 0723.343.964
MAGAZIN DESCHIS LA ORICE ORĂ
OFERĂ:
■ SICRIE 10 modele de la 900.000 - 3.400.000
■ SICRIE LUX 6 modele de la 3.600.000-22.500.000
Mănere. Șuruburi, prosoape, lumânări, colaci și colivă
■ LENJERIE 10 modele de la 350.000 - 2.000.000
Apelând la serviciile noastre (spălat, îmbrăcat, formolizat și transport) BENEFICIAȚI DE 20% REDUCERE LA SICRIU
GRATUIT Transportul sicriului la domiciliu
Transport Intern și Internațional
Se poate plăti și după ridicarea ajutorului de înmormântare

RO STYL COMPANY
Servicii Funerare
magazine deschise și noaptea
Arad, Str. M. Eminescu 22 (peste drum de Artex) tel. 214.422
Arad, Calea Victoriei 31 (lângă Strungul) tel. 0744.690.121
OFERĂ:
■ Sicrie și accesorii funerare
■ Transport funerar cu mașini speciale în țară și străinătate.
GRATUIT: Transportul sicriului la domiciliu în Arad.
REDUCERE 20% LA SICRIU clienților care fac spălat, îmbrăcat, formolizat și transport cu firma noastră.
PLATA ȘI DUPĂ ÎNCASAREA AJUTORULUI DE ÎNMORMÂNTARE

FERESTRE şi UŞI PVC cu GEAM TERMOPAN – PROFIL ACTUAL AUSTRIA

CALITATE AUSTRIACĂ ! → FERONERIE AUSTRIA! Plata în RATE !

LEMN STRATIFICAT CU GEAM TERMOPAN

20% REDUCERE până în 31.12.2004 → S.C. PLASTOTHERM S.R.L. Arad

Str. L. Blaga, nr. 23. Tel./Fax. 0257.211.272; 0722.677.100

(c.551/2004)

Magazinele BENDEA

vă oferă

toată gama de instalaţii sanitare, materiale de construcţii, scule, materiale pentru amenajări interioare

ARAD
B-DUL REVOLUŢIEI nr. 26-38 telefon 231.853
STR. PĂDURII telefon 228.966
STR. L. REBREANU nr. 68 telefon 250.905

aparate de aer condiţionat la preţ foarte avantajos plata şi în rate.

NOU!!! JALUZELE verticale şi orizontale
PRODUSE ELECTROCASNICE

cuptoare cu microunde
maşini de spălat
televizoare
frigidere
aragaze
hote

Ofertă specială la baterii cu bilă

Toate produsele comercializate cu plata în 60 rate lunare

Fără avans
Fără girant
Transport gratuit

(c.552/2003)

ALPIN c

ECHIPAMENTE DE PROTECŢIE şi LUCRU

• mănuşi protecţie • ochelari • căşti protecţie şi viziere • antifoane • aparate de respiraţie Dräger • costume speciale • material de avertizare şi delimitare • centuri de siguranţă şi accesorii • truse prim ajutor - truse A.D.R. • stingătoare • îmbrăcăminte impermeabilă • încălţăminte de siguranţă • echipament de protecţie electroizolant • echipament de lucru • echipament sport • echipament militar • consultanţă.

Str. VASILE ALECSANDRI nr. 9
tel.: 0257 - 214.620, tel/fax: 0257 - 284.736
mobil: 0744.774.502, 0723.285.350
e-mail: office@alpin - c.ro
www.alpin-c.ro

(c. 674/2004)

NOU
- PRODUCŢIE TRICOURI
- IMPRIMĂRI TEXTILE
- LUCRĂRI GRAFICĂ INDUSTRIALĂ

TERMOPLAST

FERESTRE UŞI * PVC

Viitorul obligă ... Vânzări în rate

Tâmplărie PVC cu noua generatie a profilelor ALUPLAST Germania, cu 3 şi 5 camere, feronerie germană

Spaţiu de prezentare: Piaţa UTA , Bl. Z 22 parter !

Rulouri , jaluzele şi plase de insecte .

aluplast Sisteme de garduri, porti şi balustrade din aluminiu.

TEL 0257 273550 sau 0788 460230; 0788 460231

(c.117/2004)

New job opportunity for the New plant on the Industrial Zone

SECRETARY
- young
- smart;
- Enthusiastic;
- good english is a must

MANITOBA TEX
Textile Production - Printing and Embroidery

Send your CV with photo at s.popescu@manitobatex.org fax 281.322.

(3708652)

S.C. ERRA GROUP S.R.L.
Dealer autorizat
deceuninck BELGIA

Tamplarie PVC cu geam termopan
- vanzari si in rate
- fara avans
- fara girant

GARANTIE 10 ANI

NOU

Tel: 0257 256 053; 0741 20 93 63
SHOW ROOM
Cal. Victoriei 41 - 43

(c.680/2004)

Vindem en-gros hârtie albă de ziar (în role mici) pentru ambalaj.

Preţ avantajos, negociabil în funcţie de cantitate.

INFORMAŢII LA redacţia „Adevărul" B-dul Revoluţiei nr. 81 sau la telefon 281.797 zilnic între orele 8-16.

MANITOBA TEX
Textile Production - Printing and Embroidery

ÎNCHIRIAZĂ:

SPAŢIU DE PRODUCŢIE

ÎN SUPRAFAŢĂ DE 5500MP DOTAT CU:

- Instalaţii electrice complete
- Apă, gaz, abur tehnologic
- Birouri de 450mp, climatizate
- Vestiare şi WC-uri pentru 400 de oameni
- Spaţiu depozitare de 900 mp, delimitat
- La cerere se pot asigura şi alte facilităţi

PREŢ DE ÎNCHIRIERE 2,6 EURO/MP

INFORMAŢII: ŞERBAN POPESCU-0745.260.357

e-mail s.popescu@manitobatex.org

(3708604)

S.C. Transformatorul

ANGAJEAZĂ:
Responsabil calitate

CERINŢE:
• tehnician cu experienţă în serviciul calitate şi metodică, cunoştinţe de electro-mecanică şi electronică sau electrotehnică, lb. engleză sau franceză.

A se trimite C.V. detaliat cât şi pretenţiile salariale prin scrisoare la adresa: ARAD, FAURILOR 140, sau prin fax: 227.057.

Candidaţii selectaţi vor fi chemaţi la interviu prin scrisoare.

(0787943)

S.C. EXCLUSIV AL-PLAST S.R.L.

Garantia calitătii cu:

Tâmplărie din PVC realizată din profile cu 3, 4 sau 5 camere

REHAU Calitate germană!

Feronerie: ROTO şi Siegenia

Geamuri TERMOPAN LOWE sau FLOAT

(c.427/2004)

ARAD, Str. Prutului nr. 2
(colţ cu Str. Radnei)
Tel/Fax: 0257/ 210.280 0723.611.936